



**DEUTSCHE DEMOKRATISCHE REPUBLIK
STAATSEKRETARIAT FÜR HOCHSCHULWESEN**

**UNIVERSITÄT ROSTOCK
STUDIENJAHR 1951/52
FRÜHJAHRSEMESTER**

*Das Studienjahr 1951/52
beginnt mit dem Herbstsemester
(Bücherliste folgt gebunden.)*

1951

PERSONEN- UND VORLESUNGSVERZEICHNIS

CARL HINSTORFF VERLAG ROSTOCK

Frühjahr 1951/52

3

Da die Mehrzahl der Rostocker Professoren eng mit der niederen katholischen Geistlichkeit verbunden war (eine Ausnahme bildet Johann Oldendorp) und in den sozialen Kämpfen eindeutig gegen den Fortschritt Partei nahm, geht die Zahl der Studenten zu Beginn des 16. Jahrhunderts stark zurück. Erst um das Jahr 1560 läßt sich ein neuer Aufstieg feststellen. David Chytraeus, Geschichtsschreiber und Theologe, der bereits als 21jähriger das Pädagogium leitete, reorganisiert die inzwischen evangelisch gewordene Universität entsprechend den neuen gesellschaftlichen Notwendigkeiten. Um die gleiche Zeit erhält die Universität bedeutende Hebungen aus den säkularisierten Klöstern, und die Verwaltung wird durch die „Formula Concordiae“ von 1563 auf eine neue Grundlage gestellt.

Nunmehr gibt es neben dem fürstlichen Patronat ein städtisches Kompatronat, neben dem fürstlichen ein rätliches Professorenkollegium. Dieser Vertrag, der sich zunächst fördernd auswirkte, führte im Zuge der absolutistischen Bestrebungen der mecklenburgischen Herzöge zu schweren Konflikten mit der Stadt und schädigte die Universität besonders im 18. Jahrhundert. Zunächst freilich nimmt die Forschung an unserer Universität besonders auf den Gebieten der Naturwissenschaften und der Medizin einen erheblichen Aufschwung.

Magnus Pegel, Mathematiker und Naturwissenschaftler, machte eine Reihe von Erfindungen und um 1598 hält Tycho de Brahe, der Lehrer Johann Keplers, Vorlesungen an unserer Universität. Die Naturwissenschaftler gehen zur empirischen Methode und zum Experiment über, sie beginnen, die Erscheinungen in der Natur zu erklären und führen einen entschlossenen Kampf gegen den Aberglauben.

In der Medizin begegnen uns seit 1589 neben den „Philosophischen Medizinern“ bereits solche Forscher, die Leichensektionen vornehmen. In Verbindung mit diesen wissenschaftlichen Erfolgen steigt die Zahl der Studierenden rasch an; sie erreicht zu Beginn des Dreißigjährigen Krieges einmal 1000.

In dieser Zeit wirkte in Rostock der bedeutende Mathematiker Joachim Jungius, der (1623) als erster eine gelehrte Gesellschaft, die „Societas ereunetica“, gründete. Diese naturwissenschaftlich-philosophische Gesellschaft bestand zwar nur wenige Jahre, hat aber durch ihre methodologische Grundlage (Vernunft und Erfahrung) stark auf die wissenschaftliche Forschung gewirkt.

In den schweren Jahren des Dreißigjährigen Krieges trat Johann Quistorp, der erste Rektor aus einer Handwerkerfamilie, mit Erfolg für die Belange der Universität ein; er war es auch, der den sterbenden Völkerrechtler Hugo Grotius in seinem Hause aufnahm.

Den Rückgang der Universität vermochte Quistorp nicht aufzuhalten. Er hatte seine objektiven Ursachen in der allgemeinen Krise, in die der Dreißigjährige Krieg Deutschland gestürzt hatte, in dem unaufhaltsamen Niedergang der alten Handelsstadt Rostock und dem raschen Aufschwung der Niederlande, der skandinavischen Länder und Rußlands. Als erschwerende Besonderheit trat der erbitterte Kampf des Landesfürstentums mit dem immer einflußreicher werdenden Feudaladel hinzu. Dieser Kampf, in dem der Adel durch das 1607 landesherrlich sanktionierte Bauernlegen und auf Grund seiner im Latifundienbesitz liegenden ökonomischen Stärke zu einem entscheidenden Sieg im landesgrundgesetzlichen Erbvergleich von 1755 gelangt, und in dem die Universität eine schwankende Haltung einnimmt, obwohl ihre Sympathien größtenteils auf Seiten der absolutistischen Bestrebungen der Herzöge sind, trägt wesentlich dazu bei, daß die Universität im 18. Jahrhundert fast gänzlich zum Erliegen kommt.



JOACHIM JUNGIUS

Professor der Mathematik und Medizin (1587—1657)

Druck nach Kupferstich von unbekanntem Meister (Universitäts-Bibliothek)

Reproduktion: Prömmel-Rostock (Stadtarchiv)

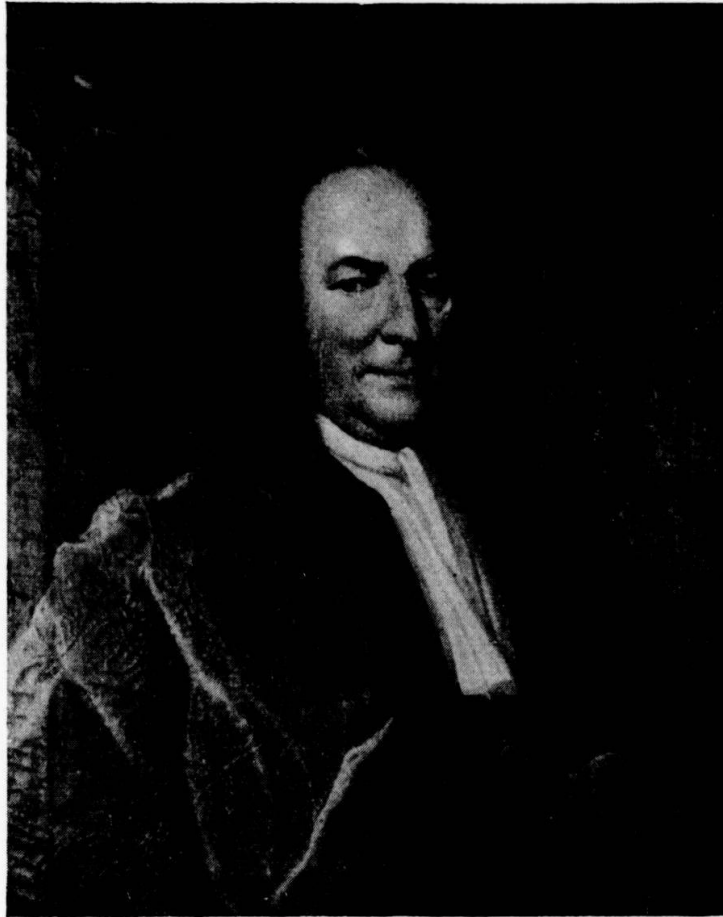

GEORG DETHARDING
Professor der Medizin (1671—1747)

Ölbildnis von unbekanntem Meister (Universität Rostock)
Aufnahme: Margarete Brauer-Rostock (Universitätsarchiv)

Ganze Generationen von Professoren aus den gleichen Familien geben der Universität das Gepräge einer wissenschaftlichen Institution von nur lokaler Bedeutung. In der ersten Hälfte des 18. Jahrhunderts finden wir hervorragende Gelehrte nur in der Medizinischen Fakultät: Georg Detharding, der als hervorragender Anatom und Chirurg später einen Ruf nach Kopenhagen erhält, und Christian Eschenbach, der als erster die gerichtliche Medizin behandelt. Unter den Juristen ragt Ernst Mantzel durch die Sammlung und Veröffentlichung von Urkunden zur Geschichte der Universität sowie seine Arbeiten über das mecklenburgische Recht hervor. Er geht jedoch an den wichtigsten sozialen Problemen wie etwa der 1654 gesetzlich festgelegten Leibeigenschaft der mecklenburgischen Bauern ganz vorüber.

Die materielle Versorgung der Professoren ist gänzlich unzureichend geworden. Der bedeutende Physiker Franz Ulrich Aepinus, Entdecker der Influenza und der Thermoelektrizität, muß Rostock verlassen, weil die Universität keinen Lehrstuhl für Physik errichten kann, und folgt einem Ruf an die kaiserlich-russische Akademie in Petersburg. Die absolutistischen Bestrebungen eines pietistischen Herzogs stoßen auf den Widerstand der Stadt Rostock und führen zu einer von 1760 bis 1789 dauernden Spaltung der Universität; in Rostock sinkt die Zahl der Immatrikulierten auf 9, in der „Friedrichsuniversität“ Bützow sind es nur wenig mehr.

Die Ideen der bürgerlichen Aufklärung finden auf Grund der gekennzeichneten Lage in der Universität nur geringen Widerhall. In der grotesken Idylle von Bützow entwickelt sich ein verständnisloser Federkrieg gegen die Arbeiten Immanuel Kants. Den Werken Lessings und des jungen Goethe begegnet man geradezu mit Gehässigkeit. In Rostock findet die Aufklärung einen rein äußerlichen Niederschlag durch die Herausgabe einiger gelehrter Zeitschriften, die wenig fortschrittliche Ideen enthalten, und in der Gründung zahlreicher Lesegesellschaften.

Das geistige Leben der Universität, das noch zu Beginn des Dreißigjährigen Krieges so reich entfaltet war, verkümmert angesichts der Leibeigenschaft und des Bauernlegens auf dem Lande und des ökonomischen Verfalls der alten Hansestädte.

Im Jahre des Ausbruchs der französischen Revolution wurde nach der Auflösung der Universität Bützow die wiedervereinigte Universität eröffnet, jedoch nur mit 31 Mitgliedern des Lehrkörpers und 140 Studenten, einer geringeren Zahl als in der Mitte des 18. Jahrhunderts. Dem damaligen Preußen vergleichbar, stand auch Mecklenburg mit seiner rückständigen Feudalverfassung und in ihm die Universität Rostock im Schatten der großen bürgerlichen Umwälzung in Frankreich und ihrer Auswirkungen. Das Bürgertum war in Mecklenburg politisch noch schwächer als anderswo in Deutschland, und die bürgerliche akademische Intelligenz Rostocks wurde von der revolutionären Ideologie aus dem Westen Europas verhältnismäßig wenig berührt. Immerhin ist festzustellen, daß sich in der Zeit nach 1789 auch an der Universität Rostock fortschrittliche Kräfte regten. Diese fanden sich zum großen Teil in dem 1798 gegründeten „Patriotischen Verein“ zusammen, unter dessen maßgeblichen Mitgliedern sich mehrere Professoren befanden.

Einen frischen Wind in den in den letzten Jahrzehnten des 18. Jahrhunderts erstarrten naturwissenschaftlichen Forschungsbetrieb brachte die 1800 gegründete „Gesellschaft der Naturforscher Rostocks“, zu der u. a. auch der Professor der Ökonomie Karsten gehörte, der bereits 1790 die erste landwirtschaftliche Versuchsstation in Rostock gegründet hatte. Karsten war auch führend beteiligt

bei der 1819 erfolgten Gründung des „Patriotischen Vereins zur Hebung der Landwirtschaft“.

Auch in der Zeit des Vormärz war von den großen Auseinandersetzungen zwischen den Kräften der Reaktion — verkörpert besonders in den Mächten der Heiligen Allianz — und den revolutionären Bewegungen des Bürgertums sowie den späteren ersten Bewegungen der Arbeiter nicht viel zu spüren. Die Karlsbader Beschlüsse, die alle fortschrittlichen Kräfte an den Universitäten mit Verfolgung bedrohten, wurden unnachsichtig durchgeführt. Die Tatsache, daß auf Grund einer Abmachung mit dem Großherzog die Stadt Rostock 1827 auf ihr seit 1563 ausgeübtes Kompatronat verzichtete, bedeutete keine grundsätzliche Änderung. Eine bedeutsame Erweiterung des Lehr- und Forschungsbetriebes dagegen war die 1834 bzw. 1836 vorgenommene Einrichtung eines Chemischen bzw. Physikalischen Institutes, desgleichen die 1837 erfolgte Gründung eines Institutes für vergleichende Anatomie und Pathologie.

Mochten auch die Dichter Fritz Reuter und John Brinckman eine Zeitlang in Rostock studieren, die meisten Mecklenburger besuchten damals, wie ja auch Reuter später selbst, andere Universitäten. Vor allem in Jena standen sie dabei in vorderster Reihe der akademischen Kämpfer gegen das reaktionäre Regime Metternichs und seiner Trabanten. Es fehlte jedoch auch in Rostock nicht ganz an solchen Kämpfern, besonders unter den Schülern von Victor Aimé Huber, der in den Jahren des Vormärz in Rostock als Professor der Geschichte und der abendländischen Sprachen tätig war.

Das Herannahen der bürgerlichen deutschen Revolution von 1848/49 machte sich auch in Rostock — ähnlich wie an anderen mittleren und kleineren Universitäten — durch die Gründung von Vereinen bemerkbar, in denen die mehr und mehr erhobenen revolutionären Forderungen diskutiert wurden. Freilich hat der 1844 gegründete „Leseverein Rostocker Studenten“ nicht die große Bedeutung erlangt, wie ähnliche Verbindungen an anderen Universitäten, aber auch er hat seinen bescheidenen Teil zu der Vorbereitung der Revolution beigetragen, die kurze Zeit nach dem März 1848 Arbeiter, Bauern und Bürger sowie große Teile der akademischen Intelligenz erfaßte. Vor allem drei Mitglieder des Lehrkörpers waren es, die in der vordersten Linie des Kampfes gegen die feudale und dynastische Reaktion standen: Wilbrand, Türck und Wiggers. Wilbrand als damaliger Rektor war der Initiator einer Petition des Konzils der Universität an den Großherzog, in der eine Verfassung für Mecklenburg gefordert wurde. Türck rief die Rostocker zur ersten Volksversammlung auf, Wiggers setzte sich als erster Professor Rostocks in der Presse für den Kampf der Bauern um ihre Rechte ein. Alle drei Männer haben auch im Schweriner Landtag für die demokratischen Rechte gekämpft und wurden nach dem Scheitern der Revolution entlassen und verhaftet.

In der Zeit nach der Niederlage der Revolution von 1848/49 verödete ähnlich wie andere deutsche Universitäten auch Rostock zusehends. Erst in der Mitte der 60er Jahre erfolgte eine gewisse Belebung, die vor allem in der Begründung einer „Volkswirtschaftlichen Gesellschaft“ zum Ausdruck kam. Am Ende der 60er Jahre wurde auch das neue Hauptgebäude der Universität am Platz des baufälligen „Weißen Collegs“ errichtet, aber erst in der Zeit nach der von „oben“ erfolgten Reichsgründung des Jahres 1871 machte sich der ökonomische Aufschwung in Deutschland auch im weiteren Ausbau der Universität Rostock bemerkbar. So wurden in diesen Jahren u. a. das „Medizinische Studiengebäude“ in der Gertrudenstraße (heute die Anatomie) und das Gebäude der Frauenklinik in der Doberaner Straße fertiggestellt.

Die Revolution von 1918 brachte für Mecklenburg endlich die Beseitigung der jahrhundertelangen Herrschaft der Stände, vornehmlich der adligen Großgrund-

besitzer, die die Volksmassen unterdrückt und entrechtet und die Universität in ihrer wissenschaftlichen Höherentwicklung gehemmt hatten. Ihre ökonomische Vormachtstellung blieb jedoch ebenso wie das faktische Bildungsprivileg der Besitzenden unangetastet, und so wurden wesentliche Aufgaben der bürgerlich-demokratischen Revolution nicht gelöst. Dementsprechend waren auch die Zustände an der „Alma mater rostochiensis“ in der Periode der Weimarer Republik. Äußerlich erweiterte sie sich beträchtlich — hier wären besonders die Neubauten der Chirurgischen Klinik und des Pathologischen Institutes in der Mannstraße bzw. Stempelstraße zu erwähnen — aber innerlich blieb es zumeist beim alten. Die geringen Ansätze zu einer Demokratisierung des Universitätslebens wurden in der Zeit der Hitlerdiktatur vernichtet. Das faschistische Terrorregime brachte auch die Universität Rostock an den Rand des Abgrundes, und nach seinem Zusammenbruch waren es nur wenige Professoren, die mit Hilfe der antifaschistisch-demokratischen Kräfte unter Führung der Arbeiterklasse den Neuaufbau der Universität energisch in ihre Hände nahmen.

So brachte bereits das Jahr 1946 unter der tatkräftigen Leitung des ersten Rektors nach dem Kriege, Professor Dr. Günther Rienäcker, und des damaligen Kurators und jetzigen Rektors Prof. Dr. Erich Schlesinger, der Universität, die am 25. Februar 1946 wiedereröffnet worden war, die ersten großen Erfolge auf dem Wege zur Demokratisierung. Im März 1946 wurde die Vorstudienanstalt (seit 1949 Arbeiter- und Bauernfakultät) eingerichtet und damit nach jahrhundertelanger Unterdrückung den Arbeitern und Bauern Mecklenburgs die Tore der Universität weit geöffnet. Im Herbst des gleichen Jahres erfolgte die Eröffnung der Pädagogischen Fakultät. Nach der umsichtigen Führung des Rektorats durch den Gynäkologen Prof. Dr. H. H. Schmid vollzog sich der weitere Aufstieg der Universität vor allem unter der unermüdlichen Leitung des Psychologen Prof. Dr. Ernst Struck. Wichtige Etappen waren dabei die am 26. Mai 1950 erfolgte Eröffnung der Schiffbautechnischen Fakultät sowie die Errichtung einer Wirtschaftswissenschaftlichen Fakultät am 1. September 1951. Der großzügige Ausbau der Universitätseinrichtungen fand besonders in der Errichtung eines Wohnheims für Arbeiter- und Bauernstudenten sowie eines Hörsaals für das Chemische Institut seinen Ausdruck. Der wichtigste Markstein aber auf dem Wege des Aufbaus einer wahrhaften Volksuniversität Rostock war die Einführung des 10-Monatestudienjahres, besonders die Einführung des Gesellschaftswissenschaftlichen Grundstudiums. Die Erfüllung der damit gestellten Aufgaben verheißt der Universität vor allem eine glückliche Zukunft.

II Mitteilungen für die Studierenden

Verlauf des 10-Monate-Studienjahres 1951/52:

- a) 1. Vorlesungsabschnitt (Herbstsemester)
3. September 1951 (Montag) bis 22. Dezember 1951 (Sonnabend) einschl.;
- b) Winterferien
23. Dezember 1951 (Sonntag) bis 13. Januar 1952 (Sonntag) einschl.;
- c) 2. Vorlesungsabschnitt (Frühjahrssemester)
14. Januar 1952 (Montag) bis 10. Mai 1952 (Sonnabend) einschl.;
- d) Prüfungsabschnitt
12. Mai 1952 (Montag) bis 24. Mai 1952 (Sonnabend) einschl.;
- e) Berufspraktikum
26. Mai 1952 (Montag) bis 5. Juli 1952 (Sonnabend) einschl.

Auszug aus den Richtlinien für die Zulassung zum Studium an den Universitäten und Hochschulen der Deutschen Demokratischen Republik.

Der Fünfjahrplan stellt die Universitäten und Hochschulen der Deutschen Demokratischen Republik vor neue gewaltige Aufgaben.

Die Auswahl des Nachwuchses für unsere Universitäten und Hochschulen erhält damit eine unmittelbare Bedeutung für die Erfüllung des Fünfjahresplanes.

Im Bewußtsein dieser großen Verantwortung gewinnen die Universitäten und Hochschulen ihren Nachwuchs vor allem aus den Bevölkerungskreisen, die durch ihre bisherige Arbeit entscheidend am Neuaufbau unserer Deutschen Demokratischen Republik teilgenommen haben und damit die Gewähr dafür bieten, daß sie auch die neuen gesellschaftlichen Aufgaben erfüllen werden.

1. Voraussetzung für die Zulassung zum Studium ist:
hervorragende fachliche Eignung und Gewähr der Mitarbeit nach den in der Einleitung gegebenen Grundsätzen.
2. Die Bewerbung kann erfolgen, wenn der erfolgreiche Besuch einer Ober-, Abendober- oder Fachschule durch Vorlage von Abschlußzeugnissen nachgewiesen wird oder wenn eine Sonderreifeprüfung an einer Hochschule der Deutschen Demokratischen Republik mit Erfolg abgelegt wurde.

Bewerbung um Zulassung zum Studium.

Bewerbungen für das Studium sind an das Prorektorat für Studentenangelegenheiten der Universität Rostock zu richten. Bewerbungsanträge sind dort anzufordern.

Die Rückmeldung.

Die Rückmeldung und Abstempelung der Ausweiskarten der Studierenden, die bereits an der Universität Rostock eingeschrieben sind und ihr Studium fortsetzen, erfolgt in der Zeit vom 31. August bis 3. September 1951.

Beurlaubungen.

Urlaub kann nur in Krankheitsfällen erteilt werden. Den an den Prorektor für Studentenangelegenheiten gerichteten Gesuchen ist ein amtsärztliches Attest beizufügen.

Exmatrikulation.

Die Exmatrikulation kann unter Vorlage des Studienbuches und des Studentenausweises im Prorektorat für Studentenangelegenheiten beantragt werden.

Ärztliche Betreuung, Krankenversicherung.

Jeder Student ist mit der Immatrikulation für den Krankheitsfall bei der SVK versichert.

Wohnungswechsel, Namensänderung.

Jede Veränderung der Personalien des Studierenden ist sofort dem Prorektorat für Studentenangelegenheiten bekanntzugeben.

Fahrpreisermäßigung.

Die Reichsbahn gewährt immatrikulierten Studenten Fahrpreisermäßigung für Fahrten zwischen Rostock und dem Wohnort der Eltern oder Ehegatten.

Speisung.

Speisungen bestehen in der Mensa, Schwaansche Straße 3, und Stalinplatz 11—13.

Arbeiter- und Bauernfakultät.

Für die Zulassung zur Arbeiter- und Bauernfakultät gelten besondere Richtlinien, die im Sekretariat der Arbeiter- und Bauernfakultät der Universität Rostock, Lindenstraße 3 a, zu erfragen sind.

Gasthörerschaft an Universitäten und Hochschulen

Zweck der Gasthörerschaft ist die Förderung der Erwachsenenbildung der Berufstätigen.

Voraussetzungen für die Zulassung als Gasthörer sind:

- a) die Ausübung eines auch während der Gasthörerschaft fortgeführten Berufes,
- b) die zur Erreichung des Fortbildungszweckes erforderliche wissenschaftliche Qualifikation.

Anträge auf Zulassung sind bis 4 Wochen vor Beginn des Studienjahres bei dem Prorektor für Studentenangelegenheiten der Universität unter Beifügung folgender Nachweise einzureichen:

- a) Zeugnis über das Bestehen der Abgangsprüfung einer Ober- oder Fachschule oder Nachweis einer Allgemeinbildung, die den erfolgreichen Besuch der betreffenden Vorlesungen und Übungen gewährleistet;
- b) ausgefüllter Fragebogen mit Lebenslauf;
- c) Arbeitsbescheinigung;
- d) Angabe der zu belegenden Vorlesungen und Übungen sowie des Fortbildungszieles;
- e) Befürwortungen des Betriebes, bei dem der Bewerber beschäftigt ist, Empfehlungen politischer Parteien oder Organisationen (FDJ, DFD usw.).

Studiengebühren.

Die Gebühren für Studierende aller Fakultäten der Universitäten und Hochschulen sind einheitlich, wie folgt, festgesetzt:

1. Studiengebühr

(einschl. Einschreibgebühr, Semestergebühren, anteilige Prüfungsgebühren, Sozialversicherungsbeitrag — in Höhe von 72,— DM)

450,— DM

2. Gebühren für Gasthörer

A. Grundgebühr

- a) bei Belegung bis zu 2 Wochenstunden jährlich 20,— DM
- b) bei Belegung bis zu 6 Wochenstunden jährlich 50,— DM
- c) bei Belegung über 6 Wochenstunden jährlich 100,— DM

B. neben der Grundgebühr nach Ziffer 1 hat jeder Gasthörer je belegte Vorlesung und Übungswochenstunde für das Studienjahr zu entrichten 10,— DM

C. bei Belegung nur eines Vorlesungsabschnittes (Semesters) wird die Hälfte der unter Ziffer 1 und 2 aufgeführten Gebühren erhoben;

3. Promotionsgebühr 200,— DM

4. Gebühr für Prüfung über Zulassung zum Studium ohne Abgangszeugnis einer zur Universitätsreife führenden Schule 50,— DM
Besondere Gebühren für die Teilnahme an Staatsexamina (Abschlußprüfungen) werden nicht erhoben.

Die Studiengebühren und die Gebühren für Gasthörer können in zwei gleichen Raten am 1. Oktober und 1. April jedes Jahres bezahlt werden. Die übrigen Gebühren sind in einem Betrag zu entrichten.

Für Studierende, die im letzten Jahr ihres Studiums ein Stipendium erhalten haben und für wissenschaftliche Aspiranten ist die Promotion gebührenfrei.

Gebühren für Prüfungen zum Studium ohne Abgangszeugnis einer zur Universitätsreife führenden Schule können durch den Prorektor für Studentenangelegenheiten der Universität oder Hochschule ermäßigt oder erlassen werden.

Das Studium an den Fakultäten, die im Rahmen des Fünfjahrplanes als Schwerpunkte anerkannt worden sind, ist gebührenfrei; es sind dies die Pädagogische Fakultät, Technische Fakultät für Schiffbau, Landwirtschaftliche Fakultät, Wirtschaftswissenschaftliche Fakultät und Theologische Fakultät.

Fakultäten und Fachgruppen.

Fakultät:	Fachgruppe:	Studienjahre:
Philosophische Fakultät	Archäologie, Germanistik, Geschichte, klassische Philologie, Kunstgeschichte, Psychologie, Romanistik	4 Studienjahre
Math.-Naturwissenschaftliche Fakultät	Biologie (Botanik, Zoologie), Chemie, Geologie, Mathematik, Mineralogie, Pharmazie, Physik	4 Studienjahre
Wirtschaftswissenschaftl. Fakultät	Wirtschaftswissenschaften	4 Studienjahre
Pädagogische Fakultät	Lehrerbildung einschl. Sportlehrer- und Musikerzieherausbildung	3 Studienjahre
Theologische Fakultät	Evangelische Theologie	5 Studienjahre



FRANZ CHRISTIAN LORENZ KARSTEN
Professor der Ökonomie (1751—1829)

*Lithographie von Gottfried Schadow, um 1810 (Universitäts-Bibliothek)
Reproduktion: Prömmel-Rostock (Stadtdiiv)*



VICTOR AIME HUBER

Professor der Geschichte und der abendländischen Sprachen (1800—1869)

Abbildung nach einer Aufnahme vom Jahre 1865 (bei Rudolf Elvers, V. A. Huber. Sein Werden und Wirken, T. II, Bremen 1874). Reproduktion: Prommel-Rostock (Stadtarchiv)



KARL TÜRCK

Professor der Rechts- und Geschichtswissenschaft (1800—1887)

Lithographie von Charles Fuchs (Verlag Kürschner, Schwerin)

Reproduktion: Prommel-Rostock (Stadtarchiv)



GÜNTHER RIENÄCKER

Dr. phil., Professor mit Lehrstuhl für Chemie, Rektor 1946—48

Aufnahme: Margarete Brauer-Rostock

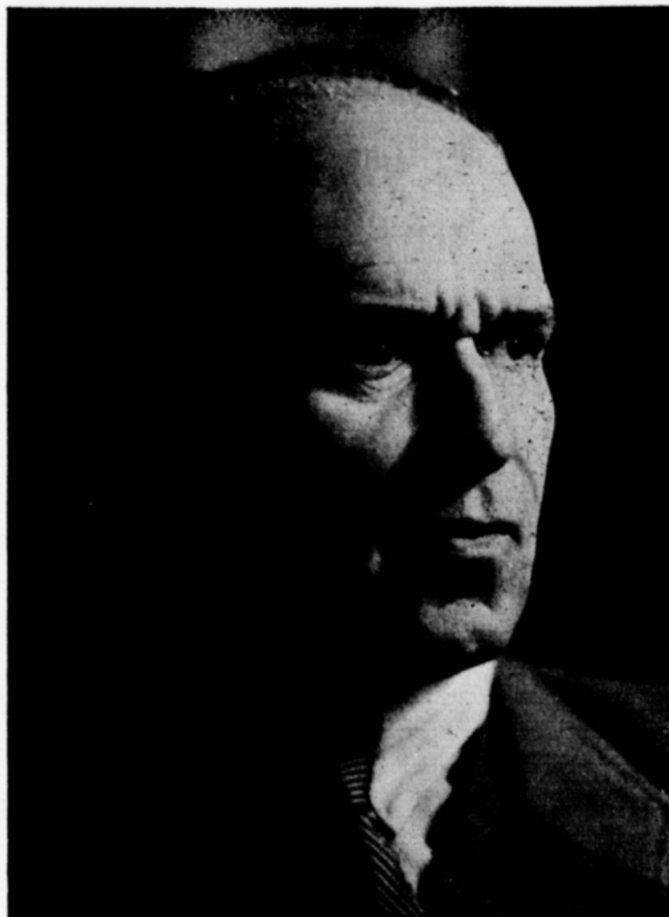

HANS HERMANN SCHMID

Dr. med., Professor mit Lehrstuhl für Gynäkologie, Rektor 1948—49

Aufnahme: Ilse Lemmerich-Rostock



ERNST STRUCK

Dr. phil., Professor mit Lehrstuhl für Psychologie und Pädagogik. Rektor 1949—52

Aufnahme: Margarete Brauer-Rostock



ERICH SCHLESINGER

Dr. jur., Professor mit Lehrstuhl für Verwaltungsrecht, Rektor

Aufnahme: Ilse Lemmerich-Rostock

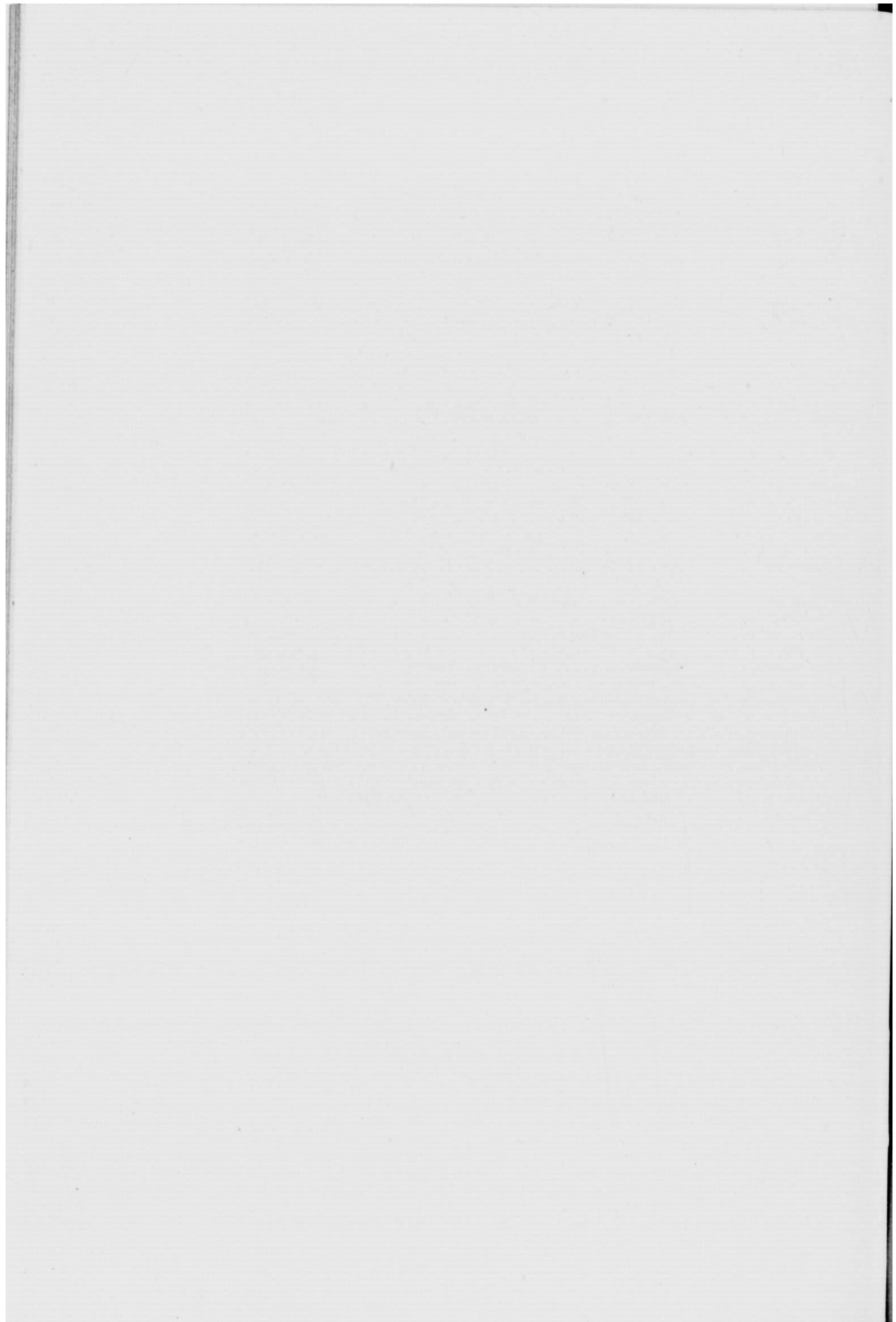

Fakultät:	Fachgruppe:	Studienjahre:
Medizinische Fakultät	Humanmedizin	6 Studienjahre
	Zahnmedizin	5 Studienjahre
Landwirtschaftliche Fakultät	Landwirtschaft	3 Studienjahre
Technische Fakultät für Schiffbau	Schiffbau	5 Studienjahre
Arbeiter- und Bauern-fakultät	Gesellschaftswissen-schaftlicher, naturwissen-schaftlicher und medizi-nisch-biologischer Zweig	3 Studienjahre

Die Universitätsbibliothek Rostock

enthält ca. 500 000 Bände

und gehört zu den wenigen Bibliotheken Deutschlands, die ohne erhebliche Verluste durch Krieg und Kriegsfolgen ihren Bestand erhalten haben.

Der Lesesaal

(Stalinplatz, Palais, Erdgeschoß)

enthält eine

Handbibliothek mit rund 3000 Bänden, u. a. den wichtigsten Nachschlagewerken aller Wissensgebiete;

ferner liegen in ihm die wichtigsten der von der Universitätsbibliothek gehaltenen Zeitschriften, besonders auch solche aus der Sowjetunion und den Volksdemokratien, und einige Tageszeitungen aus. Die wichtigsten Neuerwerbungen stehen ebenfalls im Lesesaal in der ersten Woche vor der Einstellung zur Verfügung.

Der Lesesaal ist zur Zeit geöffnet:

Montag, Mittwoch und Freitag von	9—12 und 15—20 Uhr,
Dienstag und Donnerstag von	9—13 und 15—18 Uhr,
Sonnabend von	9—13 Uhr.

Die Katalogräume

befinden sich im 1. Stockwerk des Hauptgebäudes der Universität. In den Katalogräumen stehen der

alphabetische Hauptkatalog,

die

Sach- und Standortkataloge

sowie zahlreiche

bibliographische Hilfsmittel des In- und Auslandes.

Ein kleinerer Benutzerkatalog in Karteiform enthält nahezu vollständig die vorhandenen Neuerscheinungen seit 1930 und steht in der Ausleihe.

Die Katalogräume sind geöffnet:

Montag, Dienstag und Donnerstag von	9—16.30 Uhr
Mittwoch und Sonnabend von	9—13.00 Uhr
Freitag von	9—17.30 Uhr.

Ein wissenschaftlicher Angestellter steht werktags von 10—12 Uhr für Auskünfte besonderer Art zur Verfügung.

Die Ausleihe

befindet sich im Erdgeschoß des Magazingebäudes (Zugang durch den Hof des Palaisgebäudes). Sie ist geöffnet:

Montag bis Donnerstag von	9—13 und 15—17 Uhr,
Freitag von	9—13 und 15—18 Uhr,
Sonnabend von	9—13 Uhr.

Die Leihfrist beträgt grundsätzlich 4 Wochen, kann aber auf Antrag in besonderen Fällen verlängert werden. Auf verliehene Bücher nimmt die Ausleihe Vorbestellungen an.

Der auswärtige Leihverkehr,

dem alle Universitäts- und Landesbibliotheken angeschlossen sind, dient der Beschaffung von Büchern, die in der Universitätsbibliothek Rostock nicht vorhanden sind. Er erstreckt sich grundsätzlich auf ganz Deutschland. Für die Beschaffung von Büchern im auswärtigen Leihverkehr hat der Benutzer eine geringe Gebühr zu entrichten.

Die Universitätsbibliothek bittet alle ihre Benutzer

1. um deutliche Handschrift bei der Ausfüllung der Bestellzettel,
2. um genaue und vollständige Angabe der Standnummern der Bücher,
3. um pflegliche Behandlung der entliehenen Bücher, die bei Verlust oder Beschädigung meist nicht ersetzt werden können.

Alle Mitarbeiter der Universitätsbibliothek stehen den Benutzern bei der Beschaffung von wissenschaftlicher Literatur gern beratend zur Seite.

Besonders wichtige Neuerscheinungen werden in regelmäßig wiederkehrenden Rezensionsabenden von berufenen Fachvertretern besprochen.

III

Universitätsbehörden und -verwaltung

Rektor:

Schlesinger, Erich, Dr. jur., Prof. mit Lehrstuhl
Geschäftszimmer: Universitätsgebäude, F 4522, 4215, 7011/218
Wohnung: August-Bebel-Straße 38, FW 6105 u. 7011/226

Prorektoren:

Rienäcker, Günther, Dr. phil., Prof. mit Lehrstuhl,
Prorektor für Forschungsangelegenheiten, ständiger Vertreter des
Rektors
Geschäftszimmer: Schwaansche Straße 2 (Forschungsleitstelle) F 7011
Wohnung: Schliemannstraße 13, FW 2326

Luck, Herbert, Dozent für politische Ökonomie,
komm. Prorektor für das gesellschaftswissenschaftliche Grundstudium
Geschäftszimmer: Universitätsgebäude, F 4522
Wohnung: Doberaner Straße (Augenklinik), FW 7066

Reinmuth, Ernst, Dr. phil., Prof. mit Lehrstuhl,
Prorektor für die wissenschaftliche Aspirantur
Geschäftszimmer: Universitätsgebäude, F 4522
Wohnung: Eggersstraße 14, FW 7061/26

Beutz, Paul, Dozent der Arbeiter- und Bauernfakultät,
komm. Prorektor für Studentenangelegenheiten
Geschäftszimmer: Universitätsgebäude, F 4522
Wohnung: Neue Werderstraße 22

Senat:

Der Rektor, die Prorektoren, die Dekane, der Direktor der Arbeiter- und Bauernfakultät, der BGL-Vertreter des Lehrkörpers und die Wahlensatoren
Prof. Dr. Hans Detlef Jensen, Prof. Dr. Hans Hermann Schmid, Prof. Dr. Ernst Struck

Disziplinar-Ausschuß:

Der Rektor, Vertreter des Lehrkörpers und Vertreter der Studierenden

Pressereferent:

Dozent Luck, F 4522

Archivkommission:

Prof. Dr. Schlesinger, Prof. Dr. Herz, Bibl.-Dir. i. R. Dr. Claussen,
Archivarin Dr. Schnitzler

Universitätsamt:

Leiter: Krija, Bruno, Referent
Geschäftszimmer: Universitätsgebäude, F 4522.

Dekane und Prodekane

Philosophische Fakultät:

Dekan: Brummer, Rudolf, Dr. phil., Prof. mit Lehrstuhl
Prodekan: Hartke, Werner, Dr. phil., Prof. mit Lehrstuhl
Geschäftszimmer: August-Bebel-Straße 92, F 4287

Mathematisch-Naturwissenschaftliche Fakultät:

Dekan: Kochendörffer, Rudolf, Dr. phil., Prof. mit vollem Lehrauftrag
Prodekan: Kunze, Paul, Dr. phil., Prof. mit Lehrstuhl
Geschäftszimmer: August-Bebel-Straße 92, F 4287

Wirtschaftswissenschaftliche Fakultät:

Dekan (komm.): Knobel, Johannes, Dr. rer. pol., Prof. mit vollem Lehrauftrag
Geschäftszimmer: August-Bebel-Straße 92, F 4287

Pädagogische Fakultät:

Dekan: Müller, Fritz, Dr. rer. nat., Prof. mit Lehrstuhl
Prodekan: Düker, Willy, Dr. phil., Prof. mit vollem Lehrauftrag
Geschäftszimmer: Stalinplatz (Palais), F 4522

Theologische Fakultät:

Dekan: Weiß, Konrad, Dr. theol., Prof. mit Lehrstuhl
Prodekan: Quell, Gottfried, Dr. theol., Prof. mit Lehrstuhl
Geschäftszimmer: Stalinplatz (Palais), F 4522

Medizinische Fakultät:

Dekan: Mark, Robert, Dr. med., Prof. mit Lehrstuhl
Prodekan: Holtz, Peter, Dr. med., Prof. mit Lehrstuhl
Geschäftszimmer: Stempelstraße 12 (Zahnklinik), F 7011

Landwirtschaftliche Fakultät:

Dekan: Petersen, Asmus, Dr. agr., Prof. mit Lehrstuhl
Prodekan: Schleusener, Werner, Dr. phil., Prof. mit Lehrstuhl
Geschäftszimmer: Universitätsgebäude, F 4522

Technische Fakultät für Schiffbau:

Dekan: Macklin, Theodor, Prof. mit Lehrstuhl
Geschäftszimmer: Parkstraße 6, F 3221

Arbeiter- und Bauernfakultät:

Direktor: Loch, Werner
Studiendirektor: Rempel, Johannes
Geschäftszimmer: Lindenstraße (Paul-Sack-Haus), F 4566

Universitätsbibliothek

Direktor: Prof. Dr. Dr. Heinz Herz, F 3710 (Direktorzimmer)
Bibliothekare: Dr. phil. Walter Süßmann (Stellvertreter des Direktors),
Dr. phil. Gerhard Bock.

Universitätsverwaltung

Schwaansche Straße 2

Verwaltungsdirektor:

Wobith, Rudolf, Schwaansche Straße 2, F 7011/251
Wohnung: Paulstraße 20, FW 7011/234
Vertreter: Wandt, Bernhard, Oberreferent, F 7011/249

Referat Schulung:

Schwander, Heinz, Referent, F 7011/254

Referat Investitionen:

Holst, Emil, Hauptsachbearbeiter, F 7011/215

Revisionsgruppe:

Günther, Franz, Hauptsachbearbeiter, F 7011/255

Abteilung Personal:

Bruger, Kurt, Oberreferent, F 7011/248

Abteilung Allgemeine Verwaltung:

Wandt, Bernhard, Oberreferent, F 7011/249
a) Sachgebiet: Grundstücksverwaltung, Olbrecht, Johannes, Sachbearbeiter
b) Sachgebiet: Beschaffung, Kalmus, Kuno, Sachbearbeiter
c) Sachgebiet: Allgemeine Angelegenheiten: Bojalowski, Willi, Sachbearbeiter

Abteilung Haushalt:

Bühning, Hans-Erich, Referent, F 7011/250
a) Sachgebiet: Finanzen, Bühning, Hans-Erich, Referent, F 7011/250
b) Sachgebiet: Finanzbuchhaltung, Seelow, Albert, Hauptsachbearbeiter,
F 7011/255
c) Sachgebiet: Lohn u. Gehalt, Porath, Heinz, Sachbearbeiter, F 7011/255
d) Anlagenbuchhaltung: m. d. W. b. Lehmann, Gerd, Sachbearbeiter,
F 7011/255

Referat Kliniken:

m. d. W. b. Wandt, Bernhard, Oberreferent
Brockmann, Brigitte, Sachbearbeiterin, F 7011/254

Bankkonto der Universität:

Deutsche Notenbank Rostock, Zweigstelle Lindenstraße, Konto-Nr. 1127330.

IV Prüfungswesen

Zuständig für die Meldung zu allen Hochschulprüfungen und die Organisation derselben:

Zentrale Prüfungsstelle.

Die Prüfungen werden durchgeführt von folgenden Prüfungskommissionen bzw. Ausschüssen:

Prüfungskommission für Lehrer

(Philosophische, Mathematisch-Naturwissenschaftliche und Pädagogische Fakultät)

Prüfungskommission der Philosophischen Fakultät

Prüfungskommission der Mathematisch-Naturwissenschaftlichen Fakultät

Prüfungskommission der Landwirtschaftlichen Fakultät (Vor-, Zwischen- und Hauptprüfung)

Prüfungskommission für die Reifeprüfung an der Arbeiter- und Bauernfakultät

Prüfungsausschuß für Pharmazeuten bei der Mathematisch-Naturwissenschaftlichen Fakultät

Prüfungsausschuß der Theologischen Fakultät

(theologische Abschlußprüfung und sprachliche Ergänzungsprüfungen)

Ausschuß für die ärztliche und zahnärztliche Vorprüfung

Ausschuß für die ärztliche und zahnärztliche Prüfung.

V Studentenvertretung

Studentenrat der Universität Rostock

Rostock, Schwaansche Straße 3, F 3754 u. 4326

Geschäftsführende Leitung:

Vorsitzender: stud. phil. Manfred Haiduck, Kamellenweg 2

Stellv. Vorsitzender: stud. agr. Eberhard Wojahn, Lange Straße 75;

Geschäftszimmer: Schwaansche Straße 3, F 3754

Mensa academica

Geschäftsführer: Hans-Joachim Schmalfeldt, An der Reiferbahn 5,

Geschäftszimmer: Stalinplatz, Volkshaus, F 4326 [FW 3754]

VI Betriebsvertretungen

Betriebliche Gewerkschaftsleitung der Universität:

Vorsitzende: Hilde Christel, Dethardingstraße 25

F 7011/258, FW 7221/109

Abteilungsgewerkschaftsleitungen:

Block I (Univ.-Hauptgebäude, Palais, Rosengartenbaracke)

Vorsitzender: Ernst Milbret (Univ.-Hauptgebäude), F 4522

Block II (Verwaltungsgebäude, Mensa)

Vorsitzende: Erika Beckmann (Univ.-Verwaltung), F 7011/250

Block III (Chemisches Institut, Physikalisches Institut, Zoologisches Institut, Mineralogisches Institut, Geolog.-Paläontologisches Institut, Botanisches Institut, Botanischer Garten mit Neuem Botanischen Garten, Schiffbautechnische Fakultät in der Gewerbeschule, Arbeiter- und Bauernfakultät im Paul-Sack-Haus)

Vorsitzender: Peter Kurzawski, Arbeiter- und Bauernfakultät, F 4566

Betriebliche Gewerkschaftsleitung der Universitätskliniken:

Vorsitzender: Werner Behrens, Schwaansche Straße 2, F 7011/258

Abteilungsgewerkschaftsleitungen:

Chir. Klinik: Vorsitzender Adolf Wagenknecht, F 7011

Kinderklinik: Vorsitzende Erlinde Stenke, F 7011

Med. Poliklinik: Vorsitzender Karl Fleischmann, F 7011

Zahnklinik und

Pathologisches Institut: Vorsitzender Heinrich Köster, F 7011

Med. Klinik: Vorsitzender Dr. Eberhard Müller, F 7011

Frauen-Klinik: }

Augen-Klinik: }

Ohren-Klinik: }

Vorsitzender Hans Günther, F 7066

Hautklinik: Vorsitzender Rudolf Lembcke, F 7061

Med. Institute: Vorsitzender Gerhard Hoppe, F 7061

Nervenklinik Gehlsheim: Vorsitzender Erich Landsmann, F 2541

Infektionsabteilung: Vorsitzender Franz Pagels, F 2541

Orthop. Klinik: Vorsitzender Hermann Langberg, F 3324.

VII

Gesellschaftliche Organisationen

Sozialistische Einheitspartei Deutschlands

Parteiorganisation Universität Rostock, Schwaansche Straße 2, F 4996 u. 4522

1. Sekretär: Willi Bonnen, Rostock, Warschauer Straße 1, FW 7011/259

National-Demokratische Partei Deutschlands

Parteigruppe Universität Rostock

1. Vorsitzender: stud. med. Joachim Bollow, Rostock, Laurembergstr. 20

Stellv. Vorsitzender: Dr. Carl Meltz, Rostock, Baleckestraße 4, F 3710

Christlich-Demokratische Union

Hochschulgruppe Rostock, F 2219, 1. Sekretär: Fred Wulff, Rostock-Reuters-
hagen, Eikboomweg 40

Liberal-Demokratische Partei

Hochschulgruppe Rostock, F 2601, Vorsitzender: Dipl.-Landwirt Bernhard
Korupp, Rostock, Schliemannstraße 5, FW 5119

Hochschulgruppe der FDJ, Schwaansche Straße 3, F 2630

1. Sekretär: Bernhard Thum, Wismarsche Straße 67

Hochschul-Sportgemeinschaft Wissenschaft, Schwaansche Straße 3, F 3037

Leiter: Sportlehrer Günther Olischer, Waldemarstraße 17 a

Hochschulgruppe der VVN, Doberaner Straße 158, F 4878

1. Vorsitzender: cand. phil. Hans Lifschitz, Parkstraße 24

2. Vorsitzender: Hilde Christel, Dethardingstraße 25, F 7011/258

**Hochschulgruppe des Kulturbundes zur demokratischen Erneuerung Deutsch-
lands, Stalinplatz, Palais, F 2950 und 4811**

Vorsitzender: Prof. Dr. Günther Rienäcker, Schliemannstraße 13, F 6325

Hochschulsekretär: cand. phil. Albrecht Dohmann, Adolf-Wilbrand-Str. 8



HANS LEMBKE

Dr. phil. h. c., Professor an der Landwirtschaftlichen Fakultät, Nationalpreisträger 1951

Aufnahme: Ilse Lemmerich-Rostock



RUDOLF SCHICK

Dr. agr., Professor an der Landwirtschaftlichen Fakultät, Nationalpreisträger 1951

Aufnahme: Arppe-Rostock

Gesellschaft für Deutsch-Sowjetische Freundschaft, Kreisverband Univ. Rostock,
Schwaansche Straße 3, F 4823

Vorsitzender: stud. math. nat. Peter Glöde, Lange Straße 5

Arbeitsgruppe der Deutsch-Polnischen Gesellschaft für Frieden und gute Nachbarschaft, August-Bebel-Straße 92, F 4287

1. Vorsitzender: Prof. Dr. Dr. Heinz Herz, Rostock-Warnemünde,
Richard-Wagner-Straße 2, FW Warnemünde 458

2. Vorsitzender: Albert Fandrey, Paulstraße 20

Friedenskomitee der Universität, August-Bebel-Straße 92, F 4287

Vorsitzender: Prof. Dr. Dr. Heinz Herz, Rostock-Warnemünde, Richard-Wagner-Straße 2, FW Warnemünde 458

VIII

Lehrkörper

() = Tag der Ernennung zu dem angegebenen Lehramt

em. = Von den amtlichen Verpflichtungen entbunden

F = Fernsprecher, FW = Fernsprecher in der Wohnung

1

a) Nationalpreisträger

Lembke, Hans, Dr. phil. h. c., Professor mit Lehrauftrag in der Landwirtschaftlichen Fakultät

Schick, Rudolf, Dr. agr., Professor mit Lehrstuhl in der Landwirtschaftlichen Fakultät

b) Mitglieder der Akademien der Wissenschaften

Deutsche Akademie der Wissenschaften, Berlin:

Petersen, Asmus, Dr. agr., Professor mit Lehrstuhl in der Landwirtschaftlichen Fakultät

Deutsche Akademie der Landwirtschaftswissenschaften, Berlin:

Haring, Fritz, Dr. rer. nat., Professor mit Lehrstuhl in der Landwirtschaftlichen Fakultät

Nehring, Kurt, Dr. phil., Professor mit Lehrstuhl in der Landwirtschaftlichen Fakultät

Petersen, Asmus, Dr. agr., Professor mit Lehrstuhl in der Landwirtschaftlichen Fakultät

Schick, Rudolf, Dr. agr., Professor mit Lehrstuhl in der Landwirtschaftlichen Fakultät

Lembke, Hans, Dr. phil. h. c., Professor mit Lehrauftrag in der Landwirtschaftlichen Fakultät

c) Verdiente Ärzte und Lehrer des Volkes

Verdienter Arzt des Volkes:

Kathe, Johannes, Dr. med., Professor mit Lehrstuhl in der med. Fakultät

Strauß, Heinrich, Dr. med., Lehrbeauftragter in der medizinischen Fakultät

Verdienter Lehrer des Volkes:

Epping, Walter, mit der Wahrnehmung einer Professur mit Lehrstuhl in der Philosophischen Fakultät beauftragt.

Philosophische Fakultät

Dekan: Prof. Dr. Brummer

Prodekan: Prof. Dr. Hartke

Professoren mit Lehrstuhl:

- | | |
|--|---|
| Brummer, Rudolf, Dr. phil., Direktor des Romanischen Instituts; Schliemannstraße 31, F 4287/5, FW 4002
(1. 11. 48) Dekan | Romanische
Philologie |
| Hartke, Werner, Dr. phil., Direktor des Klassisch-Philologischen Instituts, komm. Direktor des Instituts für alte Geschichte; Schliemannstraße 13a, FW 5207
(1. 1. 50) Prodekan | Klassische
Philologie |
| Helm, Rudolf, em., Dr. phil.; Heinrich-Lersch-Straße 16
(1. 10. 09) | Klassische
Philologie |
| v. Lücken, Gottfried, Dr. phil., Direktor des Archäologischen Instituts und des Münzkabinetts, komm. Direktor des Instituts für Kunstgeschichte; Kosegarten 10, F 4522/91, FW 3088 (29. 3. 30) | Archäologie |
| Teuchert, Hermann, Dr. phil., Direktor der Abteilung für deutsche Sprache und altdeutsche Literatur und der Abt. Niederdeutsch und Niederländisch des Germanistischen Instituts, komm. Direktor der Abt. Anglistik des Germanistischen Instituts; Meisenweg 5, FW 3883 (1. 10. 20) | Deutsche Sprache
u. ältere deutsche
Literatur, nieder-
deutsche Sprache
und Literatur |

Mit der Wahrnehmung einer Professur mit Lehrstuhl beauftragt:

- | | |
|---|--|
| Epping, Walter, komm. Direktor der Abt. für neuere deutsche Literaturgeschichte des Germanistischen Instituts; Eggersstraße 13 (1. 9. 51) | Neuere und neueste
Literatur-
geschichte |
|---|--|

Professor mit vollem Lehrauftrag:

- | | |
|---|--|
| Jensen, Hans Detlef, Dr. phil., Direktor des Instituts für vergleichende Sprachwissenschaft, komm. Direktor des Slawistischen Instituts; Rosa-Luxemburg-Straße 33, FW 5054 (5. 5. 50) | Vergleichende
Sprachwissen-
schaft |
|---|--|

Dozenten:

- | | |
|---|---|
| Albrecht, Erhard, Dr. rer. pol., komm. Direktor des Philosophischen Instituts; Felix-Stillfried-Straße 10, FW 7061/95 (19. 6. 50) | Philosophie |
| Klein, Gerda, Dipl.-Volkswirtin, wissenschaftliche Aspirantin; Parkstraße 7 (1. 9. 51) | Politische
Ökonomie |
| Schröder, Walter Johannes, Dr. phil.; Heinrich-Lersch-Straße 28, FW 4965 (21. 6. 47) | Ältere deutsche
sowie nieder-
deutsche Philologie |

Mit der Wahrnehmung einer Dozentur beauftragt:

- | | |
|---|-----------------------------------|
| Emmel, Hildegard, Dr. phil.; Gerhart-Hauptmann-Straße 26 (1. 9. 51) | Deutsche Literatur-
geschichte |
|---|-----------------------------------|

Lektoren:

Förster, Alfred, Dr. phil.; St.-Georg-Straße 47 (23. 3. 46)	Latein und Griechisch
Niepage, Martin, Dr. phil.; Parkstraße 23 (25. 9. 48)	Romanische Sprachen
Lehrbeauftragte:	
Dahl, Eva-Sophie; Kabutzenhof 20 (13. 6. 51)	Neue englische Literatur
Düwel, Hans, Dr. phil., Oberassistent am Germanistischen Institut; Dehmelstraße 24 (3. 8. 48)	Deutsche Sprache und Literatur
Hering, Wolfgang, Adolf-Becker-Straße 23 (1. 9. 51)	Latein u. Griechisch
Herz, Heinz, Dr. jur. Dr. rer. pol., Professor mit Lehrstuhl in der Wirtschaftswissenschaftlichen Fakultät, Direktor der Universitätsbibliothek; Rostock - Warnemünde, Richard-Wagner-Straße 2, F 4287/4, FW Warnemünde 458 (30. 9. 49)	Neueste Geschichte und Geschichte der Arbeiterbewegung
Ibendorf, Elisabeth, Dr. phil.; Heinrich-Lersch-Straße 18 (1. 9. 51)	Latein u. Griechisch
Kegebein, Annie, Lehrerin an der Oberschule; Zelckstraße 6 (23. 3. 46)	Englisch
Kullmann, Rosemarie, Dr. phil., Assistentin am Historischen Institut; Waldemarstraße 19 (3. 4. 52)	Mittlere und neuere Geschichte
Lindh, Max, Professor mit Lehrauftrag in der Pädagogischen Fakultät; Parkstraße 22, FW 4920 (5. 11. 46)	Zeichnen und Technologie der Künste
Lundquist, Marie-Helene, komm. Leiterin der Abteilung Schwedisch des Germanistischen Instituts; Goethestraße 1 (23. 3. 46)	Schwedisch
Neumann, Karl-Georg, Assistent am Archäologischen Institut; Thomas-Mann-Straße 10 (1. 9. 51)	Latein u. Griechisch
Rothe, Wolfgang, Assistent am Romanischen Institut; Wismarsche Straße 61 (26. 5. 51)	Spanisch, Alt- und Mittelenglisch
Schröder-Lembke, Gertrud, Dr. phil., Assistentin in der Landwirtschaftlichen Fakultät; Heinrich-Lersch-Str. 28, FW 4965 (21. 10. 49)	Historische Hilfswissenschaften
Sielaff, Erich, Professor mit vollem Lehrauftrag in der Pädagogischen Fakultät; Neue Werderstraße 34, FW 2778 (1. 9. 51)	Neueste deutsche Literatur
Struck, Ernst, Dr. phil., Professor mit Lehrstuhl in der Pädagogischen Fakultät, Direktor des Psychologischen Instituts; Thünenstraße 3, F 4522/8, FW 4737 (11. 11. 48)	Psychologie
Vietinghoff, Wilhelm; Rostock-Dierkow, Claudiusweg 20 (1. 9. 51)	Englisch-amerikanische Literatur

3

Mathematisch-Naturwissenschaftliche Fakultät

Dekan: Prof. Dr. Kochendörffer

Prodekan: Prof. Dr. Kunze

Professoren mit Lehrstuhl:

- v. Bülow, Kurd, Dr. phil., Direktor des Geologischen Instituts; Dethardingstraße 98, FW 4363 (15. 4. 50) **Geologie**
- Falkenhagen, Hans, Dr. phil., Direktor des Instituts für Theoretische Physik; Baleckestraße 2, F 7061, FW 4279 (1. 1. 49) **Theoretische Physik**
- v. Guttenberg, Hermann, Dr. phil., Direktor des Botanischen Instituts und -Gartens; Zelckstraße 2, F 7066, FW 3945 (1. 7. 23) **Botanik**
- Kunze, Paul, Dr. phil., Direktor des Physikalischen Instituts; Stalinplatz, F 7061, FW 2604 (1. 4. 36) **Prodekan** **Experimentalphysik**
- Rienäcker, Günther, Dr. phil., Direktor des Chemischen Instituts; Schliemannstraße 13, F 6325, FW 2326 (1. 2. 43) **Prorektor** **Anorganische Chemie**
- Schubert, Hans, Dr. phil., Direktor des Mathematischen Instituts; Stephanstraße 12 (1. 4. 50) **Angewandte Mathematik**
- Spek, Josef, Dr. phil., Direktor des Zoologischen Instituts; Liskowstraße 1 a, F 7061/31 **Zoologie**
- Walden, Paul, em., Dr. phil., Dr. chem., Dr. Ing. h. c., Dr. med. h. c., Dr. sc. h. c., Ehrenmitglied der Sowjetischen Akademie der Wissenschaften, Lehrbeauftragter für Geschichte der Chemie an der Universität Tübingen; Gammertingen über Hechingen, Kurheim Zollernalp (1. 10. 19) **Chemie**

Gastprofessor:

- Waldschmidt-Leitz, Ernst, Dr. phil., München 23, Kraepelinstraße 2 **Organische Chemie**

Professoren mit vollem Lehrauftrag:

- Kochendörffer, Rudolf, Dr. phil., Direktor des Mathematischen Instituts; Dethardingstraße 94, (21. 6. 50) **Dekan** **Reine Mathematik**
- Pohl, Franz, Dr. phil., Riestedt bei Sangerhausen, Sachsen-Anhalt; Rostock, Fritz-Reuter-Straße 82 (5. 1. 50) **Pharmakognosie u. Systematische Botanik**

Professoren mit Lehrauftrag:

- Falckenberg, Günther, Dr. phil., Leiter einer Sondergruppe für spezielle Forschungsaufgaben des Meteorologischen Dienstes der DDR; Kühlungsborn - Ost, Schloßstraße 4 (7. 4. 24) **Angewandte Physik**
- Schulze, Werner, Dr. rer. nat., Direktor des Instituts für Physikalische Chemie; Eggersstraße 7, F 7061, FW 3420 (24. 1. 51) **Physikalische Chemie**

Dozenten:

- Luck, Herbert, Dipl.-Wirtschaftler, wissenschaftl. Aspirant, **Prorektor**, Dozent für das gesellschaftswissenschaftliche Grundstudium; Doberaner Straße, Augenklinik, F 4522 **Grundlagen der politischen Ökonomie**

Lehrbeauftragte:

- Arndt, Albert, Dipl.-Biologe, Assistent am Zoologischen Institut, Kehrwieder **Biologie**

Bräuniger, Harald, Dr. rer. nat., Apotheker, Oberassistent am Chemischen Institut und Leiter der Pharmazeutischen Abteilung; Luisenstraße 2, F 7061 (20. 10. 47)	Pharmazeutische Chemie
Burmeister, Heinz, Assistent am Mathematischen Institut; Laurembergstraße 18	Mathematik
Hasse, Maria, Dr. phil., Oberassistentin am Mathematischen Institut; Rostock-Warnemünde, Heinr.-Heine-Str. 15 (20. 6. 49)	Mathematik
Henze, Ernst, Dipl.-Mathematiker, Assistent am Mathematischen Institut, Klosterbachstraße 2	Mathematik
Höhn, Rudolf, Dr. phil., Leiter des Seewetterdienstes in Warnemünde (7. 9. 51)	Meteorologie
Höppner, Otto, Dipl.-Ing.; Fritz-Reuter-Straße 40 (September 51)	Maschinenelemente
Hurtig, Theodor, Dr. phil., stellvertretender Direktor des Geographischen Instituts, Professor mit Lehrstuhl an der Universität Greifswald; Rennbahnallee 9, F 4522 (5. 9. 46)	Geographie
Jacob, Hans, Assistent am Institut für Theoretische Physik; Klosterbachstraße 17, F 7061/28 (3. 8. 51)	Theoretische Mechanik
Kaßmann, Bernhard, Dr., Oberassistent am Botanischen Institut; St. Georgstraße 92	Morphologie der Pflanzen
Kelbg, Günter, Assistent am Institut für Theoretische Physik; Heinrich-Lersch-Straße 25 (3. 8. 51)	Mathematische Physik
Krenzlin, Anneliese, Dr. phil., Dozentin an der Universität Greifswald; Goethestraße 6 (1. 8. 48)	Kulturgeographie
Lauter, Ernst-August, Dr. rer. nat., Abteilungsleiter am Meteorologischen Observatorium Kühlungsborn-Ost; Kühlungsborn, Schloßstraße 4 (9. 6. 50)	Geophysik
Lüdtko, Karl, Apotheker, Doberaner Hofapotheke (1. 1. 52)	Pharmazeutische Gesetzeskunde
Reinmuth, Ernst, Dr. phil., Direktor des Instituts für Phytopathologie und Pflanzenschutz, Professor mit Lehrstuhl in der Landwirtschaftlichen Fakultät; Schliemannstraße 42, F 4522, FW 2226 (7. 2. 50)	Angewandte Botanik
Reißmann, Wilfried, Lebensmittelchemiker und Apotheker; Georginenweg 14, F 7061 (10. 7. 47)	Arzneimittel und Giftanalyse
Sarry, Brigitte, Dr. phil., Oberassistentin am Chemischen Institut; Voßstraße 11, F 7061 (26. 6. 51)	Chemie
Schaacke, Ingeburg, Dr. rer. nat., habil. Professor mit vollem Lehrauftrag an der Pädagogischen Hochschule Potsdam, Direktor des Mineralogischen Instituts, Potsdam	Mineralogie
Schnuchel, Günther, Dr. phil., wiss. Mitarbeiter beim Institut für Katalyseforschung, wissenschaftlicher Aspirant; Goethestraße 3 (1. 10. 50)	Spezielle organische Chemie
Schröder, Rudolf, Dr. phil., Assistent und Lektor; Paulstraße 10b (23. 3. 46)	Mathematik

Wirtschaftswissenschaftliche Fakultät

Dekan: Prof. Dr. Knobel

(mit der Führung der Dekanatsgeschäfte beauftragt)

Professor mit Lehrstuhl:

<p>Herz, Heinz, Dr. jur., Dr. rer. pol., Direktor der Universitätsbibliothek; Lehrbeauftragter in der Philosophischen Fakultät; Rostock - Warnemünde, Richard - Wagner - Straße 2, F 4287, FW: Warnemünde 458 (1. 9. 51)</p>	<p>Wirtschaftsge- schichte u. Statistik</p>
---	--

Professoren mit vollem Lehrauftrag:

<p>Cosack, Harald, em. Dr. phil.; Augustenstraße 122 FW 4737 (1. 10. 48)</p>	<p>Osteuropäische Ge- schichte</p>
<p>Knobel, Johannes, Dr. rer. pol., Direktor des Instituts für Politische Ökonomie; Parkstraße 11 (29. 11. 49) Dekan</p>	<p>Politische Ökonomie</p>

Lektoren:

<p>Attemann, Mary, Lektorin in der Philosophischen Fakultät; Baleckestraße 8 (29. 5. 47)</p>	<p>Russische Sprache und Sowjet- literatur</p>
<p>Erasmus, Ernst; Paulstraße 47 (1. 1. 52)</p>	<p>Russische Sprache u. Sowjetliteratur</p>
<p>Gernentz, Hans-Joachim; Parkstraße 8 (Sept. 51)</p>	<p>Deutsche Sprache und Literatur</p>

Lehrbeauftragte:

<p>Hacker, Kurt, wissenschaftlicher Aspirant; Greifswald, Helfritzstraße 22 (15. 1. 52)</p>	<p>Politische und öko- nomische Geo- graphie</p>
<p>Heidorn, Günther, Dipl.-Lehrer für Gesellschaftswissenschaft, Oberassistent mit Lehrauftrag am Institut für Gesellschaftswissenschaft, wiss. Aspirant; Parkstraße 8 (Sept. 51)</p>	<p>Grundlagen des Marxismus-Leni- nismus</p>
<p>Peschel, Friedrich, Dipl.-Wirtschaftsing., Dipl.-Handelslehrer; Parkstraße 4 a (1. 9. 51)</p>	<p>Buchhaltungslehre</p>
<p>Schröder, Rudolf, Dr. phil., Assistent und Lektor in der Math. - Naturwissenschaftlichen Fakultät; Paulstraße 10 b (1. 9. 51)</p>	<p>Mathematik</p>
<p>Uhlemann, Kurt, Dr. ing., Dipl.-Ing.; Bei der Tweel 3 (1. 9. 51)</p>	<p>Technologie der Produktionszweige</p>

Pädagogische Fakultät

Dekan: Prof. Dr. Fritz Müller

Prodekan: Prof. Dr. Düker

Professoren mit Lehrstuhl:

<p>Müller, Fritz, Dr. rer. nat., Direktor des Instituts für Systematische Pädagogik; Wielandstraße 5, F 4522, FW 2987 (1. 10. 46) Dekan</p>	<p>Geschichte der Pädagogik</p>
---	--

Struck, Ernst, Dr. phil., Direktor des Psychologischen Instituts an der Philosophischen Fakultät; Thünenstraße 3, F 4522, FW 4737 (1. 10. 48)	Psychologie
Professoren mit vollem Lehrauftrag:	
Düker, Willy, Dr. phil., Direktor des Instituts für Methodik und Didaktik; Trotzenburger Weg 6, FW 3004 (1. 10. 46) Prodekan	Methodik des Physikunterrichts
Sielaff, Erich; Neue Werderstraße 34, FW 2778 (1. 9. 51)	Methodik des Deutschunterrichts (Oberstufe)
Wolff, Eugen, Dr. phil.; Voßstraße 14 (1. 10. 46)	Methodik des Unterrichts in Englisch und Französisch
Professoren mit Lehrauftrag:	
Große Kreul, Heinrich, Dr. phil., Vorsitzender des Wissenschaftl. Prüfungsamtes; Heinrich-Lersch-Straße 27 (10. 8. 48)	Methodik des Chemieunterrichts
Langhans, George, Dr. med., Direktor des Instituts für körperliche Erziehung und Schulhygiene, Facharzt für Kinderkrankheiten; John-Brinckman-Straße 12, FW 5061 (1. 5. 47)	Schulhygiene
Lindh, Max; Parkstraße 22, FW 4920 (1. 10. 46)	Kunsterziehung
Dozenten:	
Dainas, Kurt, Direktor des Instituts für körperliche Erziehung und Schulhygiene; Rostock-Brinckmansdorf, Hüerbaas-Weg 1, F 3595, FW 2282 (23. 2. 50)	Körpererziehung
Eckermann, Walther, Dr. phil.; Rostock-Gehlsdorf, Blockweg 5, FW 4063 (28. 5. 47) Senator	Methodik des Geschichtsunterrichts
Hobohm, Kurt, Dr. phil. (Lehrbeauftragter in der Philosophischen Fakultät); Rostock-Gehlsdorf, Gehlsheimer Straße 15 (1. 10. 46)	Psychologie
Klein, Gerda, Dipl.-Volkswirtin, wiss. Aspirantin; Parkstraße 7 (1. 9. 51)	Politische Ökonomie
Neick, Albert; Voßstraße 14, FW 4606 (1. 10. 46)	Allgemeine Didaktik
Ocklitz, Oskar; Lortzingstraße 16 (1. 10. 46)	Didaktik der Unterstufe
Plagemann, Adolf; Am Waldessaum 2, FW 2470 (1. 4. 49)	Didaktik der Unterstufe
Schubbert, Eduard; Laurembergstraße 18 (1. 10. 46)	Methodik des Deutschunterrichts (Mittelstufe)
Willert, Paul, Dr. phil., Direktor des Instituts für Musikerziehung; Am Schwibbogen 6, F 5086 (12. 12. 51)	Musikerziehung
Mit der Wahrnehmung einer Dozentur beauftragt:	
Cumme, Haimar, Dr. päd.; Im Garten 25 (1. 11. 51)	Methodik des Mathematikunterrichts

Lehrbeauftragte:

Brose, Hildegard , Turnlehrerin; Rostock-Dierkow, Lewark-Weg 5 (1. 10. 50)	Gymnastik
Dorn, Gerta , Musiklehrerin an der Oberschule; Tremsenplatz 1 (1. 9. 51)	Methodik der Musikerziehung
Dowe, Hermann , Fachlehrer an der Oberschule; Heinrich-Lersch-Straße 3 (16. 9. 48)	Methodik des altsprachlichen Unterrichts
Erdmann, Hans , Dr. phil., Musiklehrer an der Oberschule; Schwerin, Robert-Beltz-Straße 26 (26. 9. 51)	Musikerziehung
Hurtig, Theodor , Dr. phil. (Professor mit Lehrstuhl in der Math.-Naturwissenschaftlichen Fakultät der Universität Greifswald); Rostock, Rennbahnallee 9, F 4522 (1. 10. 46)	Methodik des Geographieunterrichts
Schuster, Alfred , Erster Konzertmeister im Städtischen Orchester in Rostock; Alexandrinenstraße 71 (1. 4. 51)	Violinspiel
Timpe-Wegener, Meta , Oberassistentin; Warnemünde, Parkstraße 38 (1. 1. 51)	Klavierspiel
Meyer, Gisela , Assistentin; Heinrich-Lersch-Straße 25 (14. 1. 52)	Gehörbildung
Pakulla, Rudolf , Assistent; Schröderstraße 7 (1. 9. 51)	Pädagogik
Pfeiffer, Karlheinz , Assistent; Jahnstraße 5 (12. 5. 49)	Methodik des Biologieunterrichts
Rosenthal, Rotraut , Assistentin; Rostock-Brinckmansdorf, Zoarenappelweg 8 (21. 2. 50)	Körpererziehung
Ohm, Karl-Heinz , wissenschaftlicher Aspirant; Biestower Kirchweg 19 (1. 4. 51)	Methodik des Physikunterrichts
Wilbrandt, Jürgen , Hilfsassistent; Schwaaner Landstr. 35 (1. 6. 51)	Musikerziehung

Theologische Fakultät

Dekan: Prof. Dr. Weiß

Prodekan: Prof. Dr. Quell

Professoren mit Lehrstuhl:

Doerne, Martin , Dr. theol., Dr. phil., Direktor des systematisch-theologischen Instituts; Parkstraße 30, FW: über 3172 (1. 4. 47)	Systematische Theologie
Holtz, Gottfried , Dr. theol., Direktor des praktisch-theologischen Instituts; Rostock-Gartenstadt, Im Garten 45, FW 4645 (17. 10. 49)	Praktische Theologie
Peschke, Erhard , Dr. theol., Direktor des kirchengeschichtlichen Instituts; Rostock-Gartenstadt, Fliederweg 16 (4. 4. 51)	Kirchen-u. Dogmengeschichte
Quell, Gottfried , Dr. theol., Direktor des Alttestamentlichen Instituts; Schliemannstraße 35, FW 3097 (1. 10. 28)	Altes Testament
Weiß, Konrad , Dr. theol., Direktor des Neutestamentlichen Instituts; Parkstraße 30, F 4522, FW 3172 (15. 1. 48) Dekan	Neues Testament

Professor mit Lehrauftrag:

Beyer, Albrecht, Dr. theol., Pastor; Rostock-Warnemünde, Schillerstraße 10a, FW Warnemünde 560 (16. 11. 51) Systematische Theologie

Lehrbeauftragte:

Henry, Marie-Louise, Dr. theol., Assistentin am Alttestamentlichen Institut; Baleckestraße 3, FW 6333 (1. 3. 47) Hebräisch

Strasser, Hans Gotthilf, Dr. jur., Professor mit Lehrstuhl für Staatsrecht; Berlin-Wilhelmshagen, Schönlicker Str. 30 (Sept. 51) Kirchenrecht und kirchliche Rechtsgeschichte

Theek, Bruno, Pastor; Ludwigslust, Am Bassin 7, FW: Ludwigslust 285 (20. 1. 48) Christentum und Weltanschauung

Ziegler-Emge, Elisabeth, Organistin und Kantorin; Parkstraße 32 (19. 10. 50) Orgelkurs

7

Medizinische Fakultät

Dekan: Prof. Dr. Mark

Prodekan: Prof. Dr. Holtz

Professoren mit Lehrstuhl:

Brüning, Hermann, em., Dr. med., komm. Direktor der Kinderklinik; St.-Georg-Straße 102, FW 6194 (1. 10. 19) Kinderheilkunde

Comberg, Wilhelm, Dr. med., Direktor der Augenklinik und Poliklinik; Doberaner Straße 140, F 7066 (1. 4. 33) Augenheilkunde

Hesse, Walter, Dr. med., Direktor der Klinik und Poliklinik für Hals-, Nasen- und Ohrenkrankheiten; Schlie-
mannstraße 41, F 7066 (1. 10. 46) Hals-, Nasen- und Ohrenheilkunde

Holtz, Peter, Dr. med., Direktor des Pharmakologischen Instituts und des Physiologisch-chemischen Instituts; Les-
singstraße 3, F 7061 (8. 10. 45) Prodekan Pharmakologie und Physiologische Chemie

Karitzky, Bruno, Dr. med., Direktor der Chirurgischen Universitätsklinik; Maßmannstraße 35, F 7011 (13. 3. 51) Chirurgie

Kathe, Johannes, Dr. med., Direktor des Hygienischen Instituts; Dethardingstraße 43, F 7061 (2. 5. 49) Hygiene

Loeschcke, Hermann, Dr. med., Direktor des Pathologischen Instituts; Stempelstraße 14, F 7011 (3. 9. 48) Pathologie

Mark, Robert, Dr. med., Direktor der Medizinischen Poli-
klinik; Parkstraße 25, F 7011 (17. 8. 48) Dekan Innere Medizin

Poppe, Kurt, Dr. med., Dr. med. vet., Dr. phil., Direktor des Instituts für Mikrobiologie (Gastprofessor an der Uni-
versität Berlin); Stalinplatz (Palais), F 2103 (1. 3. 24) Vergleichende Pa-
thologie, Tierhygi-
ene, Mikrobiologie

Reinmüller, Matthäus, Dr. med., Dr. med. dent., Direk-
tor der Klinik und Poliklinik für Zahn-, Mund- und Kiefer-
krankheiten; Paulstraße 19, F 7011 (1.11. 33) Zahnheilkunde

Schilling, Viktor, Dr. med., Direktor der Medizinischen Klinik; Boarenweg 10, F 7061 (1. 4. 35) Innere Medizin

Schmid, Hans Hermann, Dr. med., Direktor der Frauenklinik und Poliklinik, Doberaner Straße 142, F 7066 (1. 5. 46)	Geburtshilfe und Gynäkologie
Schulze, Werner, Dr. med., Dr. Ing., Direktor der Dermatologischen Klinik und Poliklinik; Augustenstraße 80, F 7061 (1. 4. 52)	Haut- und Geschlechtskrankheiten
Strecker, Friedrich, Dr. med., Direktor des Anatomischen Instituts; Dehmelstraße 23, F 7061 (25. 10. 46)	Anatomie
Wachholder, Kurt, Dr. med., Direktor des Physiologischen Instituts; Gertrudenstraße 9, F 7061 (1. 5. 33)	Physiologie

Professoren mit vollem Lehrauftrag:

Heygster, Hans, Dr. med., Direktor der Psychiatrischen und Nervenklinik; Rostock-Gehlsheim, F 2541 (25. 10. 49)	Psychiatrie u. Neurologie
Redetzky, Hermann, Dr. med., Direktor des Zentralinstituts für Sozial- und Gewerbehygiene; Berlin-Lichtenberg, Nöldnerstraße 42, F: Berlin 553411 (7. 6. 48)	Soziale Hygiene

Professoren mit Lehrauftrag:

Sander, Fritz, Dr. med., Dr. Ing., Obermedizinalrat, Direktor der Zentralstelle für Hygiene, Parkstraße 62, F 7066, FW 3550 (31. 12. 49)	Hygiene
Scheel, Paul-Friedrich, Dr. med., Direktor der Orthopädischen Univ.-Klinik, Ulmenstraße, F 3324 (10. 7. 51)	Orthopädie

Dozenten:

Hirscher, Herbert, Oberarzt; Saarpfatz 11, F 7061 (1. 1. 52)	Innere Medizin
Klein, Alfred, Dipl.-Wirtschaftler, wissenschaftlicher Aspirant; Parkstraße 7 (Sept. 51)	Politische Ökonomie
Laur, Otto, Dr. med., Oberarzt; Rostock-Brinckmansdorf, Vagel-Grip-Weg 10, F 7061 (1. 12. 49)	Innere Medizin und Tuberkulose
Lembcke, Werner, Dr. med., Oberarzt; Voßstraße 25 a, F 7011 (Dez. 49)	Chirurgie
Lork, Erich, Dr. med., Oberarzt; Rostock, Humboldtstraße 4, F 7066	Geburtshilfe und Gynäkologie
Nitschke, Willi, wissenschaftlicher Aspirant; Universitäts-Augenklinik, F 4522 (Sept. 51)	Grundlagen des Marxismus-Leninismus
Reichel, Wolf Siegfried, Dr. med., Oberarzt; Rostock, Hasenbäk 8, F 7061 (1. 12. 49)	Innere Medizin, Röntgenologie
Ritter, Hans, Dr. med., Ernst-Barlach-Straße 3; FW 3022 (20. 12. 46)	Innere Medizin, Berufskrankheiten
Schumann, Hans-Dietrich, Oberarzt; F 7011	Chirurgie

Lektor:

Gernentz, Hans-Joachim; Parkstraße 8 (Sept. 51)	Deutsche Sprache
---	------------------

Lehrbeauftragte:

Barylla, Fritz, Dr. med., Nervenklinik Rostock-Gehlsheim, F 2541 (29. 3. 50)	Psychiatrie und Neurologie
--	----------------------------

Brinckmann, Ursula, Dr. med., Chirurgische Universitäts-Klinik, F 7011 (1. 9. 49)	Chirurgie
Göllnitz, Gerhard, Dr. med., Nervenlinik Rostock-Gehlsheim, F 2541 (29. 3. 50)	Psychiatrie, Neurologie, Kinderpsychiatrie
Hückel, Kurt; Fritz-Koch-Gotha-Straße 2 (Sept. 51)	Russische Sprache
Moeller, Hans-Christian, Dr. med., stellv. Oberarzt; Hundertmännerstraße 5, F 7011 (17. 1. 51)	Auskultation und Perkussion I
Ocklitz, Hans Wolfgang, Dr. med., Oberarzt, Kinderklinik; Rembrandtstraße 16/17, F 7011, FW 7011 (8. 1. 52)	Kinderklinisches Praktikum
Reußel, Günther, Dr. med. dent., Oberarzt; Greifswalder Straße 15; F 7011/292 (29. 6. 51)	Zahnärztliche Pro- thetik und Ortho- pädie
Sander, Meta, Dr. med., Oberärztin; Parkstraße 62, F 7066 (23. 4. 48)	Geburtshilfe und Gynäkologie
Scheil, Hermann, Dr. med., Oberarzt; Stempelstraße 14, F 7011 (19. 10. 50)	Pathologie
Schnelle, Hans-Helmut, Dr. med., Orthopädische Klinik, Ulmenstraße, F 3324 (5. 10. 51)	Physikalische Therapie
Schrumpf, Herbert, Dr. med., Oberarzt, Frauenklinik, Doberaner Straße 142, F 7066, FW 7066 (8. 1. 52)	Gynäkologischer Untersuchungskurs
Strauß, Heinrich, Dr. med., Obermedizinalrat, Leiter des Gesundheitsamtes Rostock-Stadt; Augustenstraße 91, F 4932 FW 7221 (1. 10. 48)	Soziale Hygiene
Treppinger, Karola, Dr. med.; Maßmannstraße 35, F 7011 (31. 12. 49)	Frakturen und Luxationen
Walter, Otto, Dr. med., Rostock-Gehlsdorf, Landreiterstraße 8 (12. 7. 51)	Chemisch-mikro- skopischer Kurs
Moncke, Clemens, Dr. med.; Alexandrinenstraße 23 (Juli 1951)	Klinisch-chemische Übungen für Pharmazeuten

8

Landwirtschaftliche Fakultät

Dekan: Prof. Dr. Petersen

Prodekan: Prof. Dr. Schleusener

Professoren mit Lehrstuhl:

Haring, Fritz, Dr. rer. nat., Direktor des Instituts für Tierzucht; Freiligrathstraße 14, F 4522, FW 5102 (13. 4. 49)	Tierzucht
Krzymowski, Richard, Dr. phil. (emeritierter ordentlicher Professor der Universität Breslau); Rostock, Braunschweiger Straße 2 (29. 5. 47)	Agrargeschichte
Nehring, Kurt, Dr. phil., Direktor des Instituts für Agrikulturchemie und Bodenkunde; Graf-Lippe-Straße 1, F 4522 und 2225 (20. 1. 48)	Agrikulturchemie und Bodenkunde
Petersen, Asmus, Dr. agr., Direktor des Instituts für landwirtschaftliche Betriebslehre; Schliemannstraße 17, F 4522, FW 2915 (1. 4. 35) Dekan	Landwirtschaftliche Betriebslehre

Reinmuth, Ernst, Dr. phil., Direktor des Instituts für Phytopathologie und Pflanzenschutz (Lehrbeauftragter in der Math.-Naturwissenschaftlichen Fakultät); Eggersstr. 14, F 4522 und 2226, FW 7061/26 (26. 5. 48) Prorektor	Phytopathologie u. Pflanzenschutz
Schick, Rudolf, Dr. agr., Direktor des Instituts für Züchtungsbiologie; Gr.-Lüsewitz, Kreis Rostock, F: Sanitz 96 (1. 11. 48)	Züchtungsbiologie
Schleusener, Werner, Dr. phil., Direktor des Instituts für Acker- und Pflanzenbau; Dethardingstraße 4, F 4522, FW 3774 (10. 6. 47) Prodekan	Acker- und Pflanzenbau
Pöhls, Ernst, Dipl.-Ing., mit der Wahrnehmung einer Professur mit Lehrstuhl beauftragt, Direktor des Instituts für Landmaschinenlehre; Eggersstraße 15, F 3221/11 (1. 10. 50)	Landmaschinenlehre
Professoren mit Lehrauftrag:	
Krebs, Heinz, Dr. agr., Saatzuchtleiter des Instituts für Pflanzenzüchtung, Gülzow b. Güstrow; Gülzow, F Güstrow 2817 (1. 4. 51)	Methoden der sowjetischen Agrobiologie
Lembke, Hans, Dr. phil. h. c., Professor; Malchow auf Poel (Meckl.), F Kirchdorf (Meckl.) 15 (22. 11. 46)	Pflanzenzüchtung
Dozenten:	
Luck, Herbert, Dipl.-Wirtschaftler, wiss. Aspirant, Prorektor für das gesellschaftswissenschaftliche Grundstudium; Augenklinik, F 4522	Grundlagen des Marxismus-Leninismus und Politische Ökonomie
Lektoren:	
Burg, Robert; Gellertstraße 9 (23. 4. 50)	Russische Sprache und Literatur
Gernentz, Hans-Joachim; Parkstraße 8 (Sept. 51)	Deutsche Sprache und Literatur
Lehrbeauftragte:	
Altenkirch, Walter, Dr. phil., Abteilungsleiter in der Zentralforschungsanstalt für Tierzucht in Dummerstorf; Dummerstorf, F 3402 (1. 4. 51)	Wollkunde
Bittner, Alfred, Dr. agr., wissenschaftlicher Mitarbeiter in der Zentralforschungsanstalt für Tierzucht in Dummerstorf; Dummerstorf, F 3402 (1. 9. 51)	Bienenkunde
Borberg, Werner, Diplomlandwirt, Moorgeologe im Institut für Moorwissenschaft Rostock, Stalinstr. 20 (1. 1. 52)	Moorkunde
Engelmann, Karl-Heinrich, Dr. phil., Abteilungsleiter an der Landwirtschaftlichen Versuchsstation Rostock; Parkstraße 9 (30. 10. 50)	Ernährungsphysiologie der Kleintiere
Gerhardt, Eberhard, Dr. agr., Assistent am Institut für Landwirtschaftliche Betriebslehre Rostock, Parkstraße 56 (1. 9. 51)	Landwirtschaftliche Buchführung
Lauter, Ernst-August, Dr. rer. nat., Abteilungsleiter am Meteorologischen Observatorium Kühlungsborn; Kühlungsborn, Strandstraße 4 (9. 6. 50)	Agrarmeteorologie
Schlesinger, Erich, Dr. jur., Professor mit Lehrstuhl für Verwaltungsrecht; August-Bebel-Straße 38, F 4522, FW 6105 (5. 4. 48)	Rechtskunde

- | | |
|---|--|
| Schröder, Rudolf, Dr. phil. (Lehrbeauftragter in der Math.-Naturwissenschaftlichen Fakultät); Paulstraße 10b (23. 3. 46) | Mathematik |
| Wolf, Karl-Heinz, Dr. med. vet., Leiter des Tiergesundheitsamtes Rostock; Dethardingstraße 11 (30. 4. 51) | Tierhygiene und Seuchenbekämpfung |
| Neseni, Raimund, Dr. med. vet., Professor, Abteilungsleiter in der Zentralforschungsanstalt für Tierzucht in Dummerstorf; Pankelow, F Kavelstorf 9 (1. 10. 48) | Anatomie und Physiologie der Haustiere;
Milchwirtschaft |
| Schmidt, Karl, Dr. med. vet., Professor, Abteilungsleiter in der Zentralforschungsanstalt für Tierzucht in Dummerstorf; Dummerstorf, F 3402 (1. 4. 51) | Fortpflanzungsbiologie der Haustiere |

Technische Fakultät für Schiffbau

Dekan: Prof. Macklin

Professoren mit Lehrstuhl:

- | | |
|--|---|
| Althof, Friedrich-Carl, Dr. Ing., Direktor des Instituts für Werkstoffkunde und Schweißtechnik; F 3221 (1. 12. 50) | Werkstoffkunde |
| Laute, Wilmar, Dr. Ing., beauftragt mit der Wahrnehmung einer Professur mit Lehrstuhl; Brandenburg a. d. Havel, Walter-Rathenau-Platz 7, F 3221 (1. 12. 50) | Theorie des Schiffes
Entwerfen von Schiffen, Propeller |
| Macklin, Theodor, Professor, Oberingenieur; Bremer Straße 3, F 3221 (1. 12. 50) Dekan | Praktisch. Schiffbau
Einrichtung und Ausrüstung |

Professoren mit vollem Lehrauftrag:

- | | |
|--|----------------------------|
| Biermann, Werner, Dr. Ing., beauftragt mit der Wahrnehmung einer Professur mit vollem Lehrauftrag; Warnemünde, Parkstraße 23 (1. 9. 51) | Statik des Schiffes |
|--|----------------------------|

Professor mit Lehrauftrag:

- | | |
|---|--|
| Klewitz, Max, Oberingenieur, beauftragt mit der Wahrnehmung einer Professur mit Lehrauftrag; Rembrandtstraße 5, F 3221 (1. 12. 50) | Maschinenelemente und Schiffsmaschinenbau |
|---|--|

Lehrbeauftragte:

- | | |
|---|--|
| Burg, Robert, Lektor im Gesellschaftswissenschaftlichen Grundstudium; Rostock, Gellertstraße 9 (23. 4. 50) | Russisch |
| Düker, Willy, Prof. Dr. phil., Päd. Fak.; Trotzenburger Weg 6, FW 3004 (1. 10. 46) | Darstellende Geometrie |
| Falkenhagen, Hans, Prof. Dr. phil., Math.-Naturwissenschaftliche Fak.; Baleckestraße 2, FW 4279 (1. 1. 49) | Allgemeine Mechanik |
| Hasse, Maria, Dr. rer. nat., Math. Institut; Warnemünde, Heinrich-Heine-Straße 15 (20. 6. 49) | Höhere Mathematik |
| Heidorn, Günter, Dipl.-Lehrer für Gesellschaftswissenschaft, wissenschaftlicher Aspirant, Oberassistent mit Lehrauftrag am Institut für Gesellschaftswissenschaften; Parkstraße 8 (1. 9. 51) | Grundlagen des Marxismus-Leninismus und Politische Ökonomie |

Henriot, Ernest, Schiffbau-Ing., Oberassistent am Institut für praktischen Schiffbau, Rembrandtstraße 5 (1. 4. 51)	Schiffselemente
Huckstorf, Heinrich, Dr. Ing., Dozent an der Fachschule für Schiffbau in Wismar; Goethestraße 20 (15. 1. 52)	Elektrotechnik, Wärmelehre
Kochendörffer, Rudolf, Prof. Dr. phil., Math.-Naturwissenschaftliche Fak.; Dethardingstraße 43 (21. 6. 50)	Höhere Mathematik
Kunze, Paul, Prof. Dr. phil., Math.-Naturwissenschaftliche Fak.; Stalinplatz, F 7061, FW 2604 (1. 4. 36)	Physik
Sarry, Brigitte, Dr. phil., Chem. Institut; Voßstraße 11 (26. 6. 51)	Chemie
Schlesinger, Erich, Prof. Dr. jur.; August-Bebel-Straße 38, F 4522, FW 6105 (5. 4. 48)	Rechtswunde
Schulz, Gerhard, Dipl.-Ing.; Warnemünde, Heinrich-Heine-Straße 7, F 3221 (1. 9. 51)	Technische Mechanik

10

Arbeiter- und Bauernfakultät

Direktor: Loch, Werner; Arbeiter- u. Bauernfakultät, Graf-Schack-Straße 10, F 4566

Studiendirektor: Rempel, Johannes; Augustenstraße 118, F 4566, FW 2646

Dozenten:

Bahr, Horst; Laurembergstraße 5	Geschichte
Becherer, Hans; Ludwigstraße 24	Mathematik, Physik
Beutz, Paul; Neue Werderstraße 22	Chemie
Both, Waltraut; Dethardingstraße 11	Russisch
Boser, Josef; Kopernikusstraße 12	Biologie
Chotzen, Werner; Lübecker Straße 19	Gesellschaftswissenschaften
Dunkelmann, Siegfried; Studentenwohnheim St.-Georg-Straße 108, F 4245	Biologie
Fandrey, Albert; Paulstraße 20	Russisch
Fortenbacher, Hugo; Wächterstraße 2	Sport
Hildebrandt, Eva; Lübecker Straße 13	Deutsch
Hückel, Kurt; Fritz-Koch-Gotha-Straße 2	Russisch
Irrgang, Robert, Dr. phil.; Voßstraße 10 a	Chemie
Kalläne, Ingeborg; Bei den Polizeigärten 12	Erdkunde, Deutsch
Klingenberg, Helmut; Güstrow, Hafenstraße 15	Geschichte
Lehmann, Eberhard; Altschmiedestraße 6	Mathematik, Physik
Lehmann, Theodor; Doberan, Am Wallbach 8, F: Doberan 133	Deutsch
Loch, Helga; St. Georgstraße 108	Russisch
Lübcke, Werner; Borenweg 10	Mathematik, Physik
Prahl, Herbert; Fritz-Reuter-Straße 82	Erdkunde
Rath, Wilhelm; Goethestraße 6	Mathematik
Regenstein, Heidi; Doberan, Stülower Weg 13, F 563	Geschichte

Renner, Gustav; Thünenstraße 5	Russisch
Riedel, Christel; Doberan, Karl-Marx-Platz 7	Deutsch
Rolle, Gustav, Dr. phil.; Trotzenburger Weg 5	Mathematik, Chemie
Runge, Annemarie; Lortzingstraße 14	Deutsch
Ruthenberg, Willy, Dr. phil.; Schillerstraße 12, F 4559	Mathematik
Stöbe, Sigfried; Heiligendamm, Zollhaus	Deutsch
Stüwe, Erich, Dr. phil.; Arndtstraße 6	Englisch, Latein
Wahl, Georg; Dethardingstraße 43	Mathematik, Physik
Winkel, Ernst; Wismarsche Straße 29a	Chemie
Wruck, Artur; Thomas-Münzer-Platz 8	Gesellschafts- wissenschaften

II

Juristische Fakultät

(vorübergehend geschlossen)

Professoren mit Lehrstuhl:

Schlesinger, Erich, Dr. jur., Lehrbeauftragter in der Landwirtschaftlichen und in der Technischen Fakultät für Schiffbau; August-Bebel-Straße 38, F 4522, 4215, 7011/218, FW 6105, 7011/226 (1. 1. 49) Rektor	Verwaltungsrecht, Versicherungsrecht
Weiland, Wilhelm, em., Halle a. d. Saale, Karl-Robert-Koch-Straße 29 (2. 7. 48)	Strafrecht

Professor mit vollem Lehrauftrag:

Wollenberg, Friedrich-Wilhelm, em., Dr. jur., Augustenstraße 109, FW 2269 (1. 5. 47)	Römisches Recht, Bürgerliches Recht
--	--

IX

Wissenschaftliche Institute

1

Institut für Gesellschaftswissenschaft Universitätsgebäude, F 4522/94 und 906

Direktor: Dozent Willi Nitschke, wiss. Aspirant

Abteilung für Grundlagen des Marxismus-Leninismus

Leiter: Dozent Willi Nitschke, wiss. Aspirant

Mitarbeiter: Günter Heidorn, Oberassistent mit Lehrauftrag, wiss. Aspirant

Heinz Scheithauer, Assistent mit Lehrauftrag

Willi Bonnen, Lehrbeauftragter

Abteilung für politische Ökonomie

Leiter: Dozent Herbert Luck, wiss. Aspirant

Mitarbeiter: Dozent Alfred Klein, wiss. Aspirant

Dozentin Gerda Klein, wiss. Aspirantin

Dr. Käthe Gries-Hertwig, Assistentin

Unterricht in russischer Sprache und Literatur

(Grundstudium, Russisch)

Günther Abendroth, Lektor

Mary Attemann, Lektorin

Robert Burg, Lektor

Ernst Erasmus, Lektor

Georg Rehwaldt, Lektor

Unterricht in deutscher Sprache und Literatur

(Grundstudium, Deutsch)

Hans-Joachim Gernentz, Lektor

2

Philosophische Fakultät

1. **Philosophisches Institut** (Universitätsgebäude)
Komm. Direktor: Dozent Dr. Erhard Albrecht
2. **Psychologisches Institut** (Universitätsgebäude)
Direktor: Prof. Dr. Ernst Struck, FW 4737
Mitarbeiter: Dr. Kurt Hobohm, Dozent
Kurt Güldner, Assistent
Hildegard Lenz, wissenschaftl. Uebersetzerin
3. **Institut für alte Geschichte** (Universitätsgebäude)
Komm. Direktor: Prof. Dr. Werner Hartke, FW 5207
4. **Historisches Institut für mittlere und neuere Geschichte und für geschichtliche Hilfswissenschaften** (Universitätsgebäude)
Direktor: N. N.
Mitarbeiter: Dr. Rosemarie Kullmann, Assistentin mit Lehrauftrag
5. **Institut für vergleichende Sprachwissenschaft** (Universitätsgebäude)
Direktor: Prof. Dr. Hans Detlef Jensen, FW 5054
6. **Institut für Klassische Philologie** (Universitätsgebäude)
Direktor: Prof. Dr. Werner Hartke, FW 5207
Mitarbeiter: Dr. Alfred Förster, Lektor
7. **Germanistisches Institut** (Parkstraße 6)
Fachrichtungsleiter: Prof. Dr. Hermann Teuchert
 - a) Abt. für deutsche Sprache und altdeutsche Literatur
Direktor: Prof. Dr. Hermann Teuchert, FW 3883
Mitarbeiter: Dr. Walter Johannes Schröder, Dozent, FW 4965
 - b) Abt. Niederdeutsch und Niederländisch
Direktor: Prof. Dr. Hermann Teuchert, FW 3883
Mitarbeiter: Dr. Walter Johannes Schröder, Dozent, FW 4965
 - c) Abt. für neuere deutsche Literaturgeschichte und allg. Literaturwissenschaft
Komm. Direktor: Walter Epping, mit der Wahrnehmung einer Professur mit Lehrstuhl beauftragt
Mitarbeiter: Dr. Hildegard Emmel, mit der Wahrnehmung einer Dozentur beauftragt
 - d) Abt. Anglistik
Komm. Direktor: Prof. Dr. Hermann Teuchert, FW 3883
 - e) Abt. Schwedisch
Komm. Leiterin: Marie-Helene Lundquist
8. **Romanisches Institut** (Universitätsgebäude)
Direktor: Prof. Dr. Rudolf Brummer, FW 4002
Mitarbeiter: Dr. Martin Niepage, Lektor
Wolfgang Rothe, Assistent mit Lehrauftrag

9. **Slawistisches Institut (Universitätsgebäude)**
Komm. Direktor: Prof. Dr. Hans Detlef Jensen, FW 5054
10. **Archäologisches Institut mit Münzkabinett (Universitätsgebäude)**
Direktor: Prof. Dr. Gottfried von Lücken, FW 3088
Mitarbeiter: Karl-Georg Neumann, Assistent mit Lehrauftrag
11. **Institut für Kunstgeschichte (Universitätsgebäude)**
Komm. Direktor: Prof. Dr. Gottfried von Lücken, FW 3088
12. **Musikwissenschaftliches Institut (Universitätsgebäude)**
Direktor: N. N.
13. **Atelier der Universität (Universitätsgebäude)**
Leiter: Prof. Max Lindh, FW 4920

3

Mathematisch-Naturwissenschaftliche Fakultät

1. **Mathematisches Institut (Universitätsgebäude)**
Direktoren: Prof. Dr. Hans Schubert und Prof. Dr. Rudolf Kochendörffer
Mitarbeiter: Dr. Maria Hasse, Oberassistentin mit Lehrauftrag
Heinz Burmeister, Assistent mit Lehrauftrag
Ernst Henze, Assistent mit Lehrauftrag
Fritz Rühls, Assistent mit Lehrauftrag
2. **Physikalisches Institut (Stalinplatz), F 7061/30**
Direktor: Prof. Dr. Paul Kunze, FW 2604/43
Mitarbeiter: Dipl.-Phys. Reinhard Höhle, Assistent
Dipl.-Phys. Peter Möhrke, Assistent
3. **Institut für Theoretische Physik (Stalinplatz), F 7061/28**
Direktor: Prof. Dr. Hans Falkenhagen, FW 4279
Mitarbeiter: Hans Jacob, Assistent mit Lehrauftrag
Eberhard Gerdes, Assistent mit Lehrauftrag
Günter Kelbg, Assistent mit Lehrauftrag
4. **Chemisches Institut (Buchbinderstraße 9), F 7061**
Direktoren: Prof. Dr. Günther Rienäcker und Prof. Dr. Waldschmidt-Leitz (Gastprofessor)
Anorganische Abteilung: (Prof. Dr. Rienäcker), F 6325
Mitarbeiter: Dr. Brigitte Sarry, Oberassistentin mit Lehrauftrag
Dr. Heinrich Bremer, Assistent, wiss. Aspirant
Dipl.-Chem. Hans-Georg Jerschkewitsch, Assistent
Dipl.-Chem. Siegfried Unger, Assistent
• Dipl.-Chem. Günther Vormum, Assistent
Organische Abteilung: (Prof. Dr. Waldschmidt-Leitz) F 7061
Mitarbeiter: Dipl.-Chem. Hans Le Blanc, Assistent
Dipl.-Chem. Klaus Schreiber, Assistent
Dipl.-Chem. Günther Zimmermann, Assistent
Pharmazeutische Abteilung:
Leiter: Dr. Harald Bräuniger, Oberassistent mit Lehrauftrag
Mitarbeiter: Apotheker Heinz Walter Raudonat, Assistent
5. **Institut für Physikalische Chemie (Buchbinderstraße 9)**
Direktor: Prof. Dr. Werner Schulze, F 7061/16, FW 3420
Mitarbeiter: Dipl.-Chem. Jürgen von Haaren, Assistent
6. **Mineralogisch-Petrographisches Institut (Wismarsche Straße 8), F 7061/34**
Komm. Direktor: Prof. Dr. Ingeborg Schaacke, F 7061

7. **Geologisch-Paläontologisches Institut** (Wismarsche Straße 8), F 7061/34
Direktor: Prof. Dr. Kurd von Bülow
8. **Geographisches Institut** (Seminargebäude), F 4522
Komm. Direktor: Prof. Dr. Theodor Hurtig
Mitarbeiter: Dr. Anneliese Krenzlin, Dozentin
Karl Schüßler, Assistent
9. **Botanisches Institut und Botanischer Garten** (Doberaner Straße 143), F 7066/49
Direktor: Prof. Dr. Hermann von Guttenberg, FW 3945
Mitarbeiter: Dr. Bernhard Kaussmann, Oberassistent mit Lehrauftrag
Dipl.-Biologe Gerhard Meinel, Assistent
Dipl.-Biologin Hanne-Lore Wiedow, Assistentin
Dipl.-Biologe Bernhard Schmidt, Assistent
10. **Zoologisches Institut** (Stalinplatz), F 7061
Direktor: Prof. Dr. Josef Spek
Mitarbeiter: Ernst Albert Arndt, Assistent mit Lehrauftrag
Heino Woßmann, Assistent
Dr. Elisabeth Kittlaus, Assistentin
11. **Vogelwarte Langenwerder auf Poel**
Wissenschaftlicher Leiter: Prof. Dr. Josef Spek, F 7061

4

Wirtschaftswissenschaftliche Fakultät

1. **Institut für Politische Ökonomie**, August-Bebel-Straße 92, F 4287
Direktor: Prof. Dr. Johannes Knobel, FW 4287
Mitarbeiter: Dipl.-Handelslehrer Friedrich Peschel, Assistent mit Lehrauftrag
2. **Institut für Kommunalwissenschaften**, August-Bebel-Straße 92, F 4287
Direktor: N. N.

5

Pädagogische Fakultät

1. **Institut für Systematische Pädagogik** (Stalinplatz, Palais), F 4522
Direktor: Prof. Dr. Fritz Müller, FW 2987
Mitarbeiter: Günther Hellfeldt, Assistent
Rudolf Pakulla, Assistent mit Lehrauftrag
Boto Woidt, Assistent
Ingeborg Hückel, wissenschaftl. Übersetzerin
 2. **Institut für Methodik und Didaktik** (Stalinplatz, Palais), F 4522
Direktor: Prof. Dr. Willy Düker, FW 3004
- Naturwissenschaftliche Abteilung (Stalinplatz, Palais), F 4522
- a) **Mathematik** (Palais), F 4522
Leiter: Dr. Haimar Cumme, mit der Wahrnehmung einer Dozentur beauftragt
 - b) **Physik** (Palais), F 4522
Leiter: Prof. Dr. Willy Düker, FW 3004
Mitarbeiter: Werner Karsten, Assistent
 - c) **Chemie** (Universitätsgebäude), F 4522
Leiter: Prof. Dr. Heinrich Große Kreul
Mitarbeiter: Margarete Schultz, Assistentin
 - d) **Biologie** (Palais), F 4522
Komm. Leiter: Karlheinz Pfeiffer, Assistent mit Lehrauftrag

Gesellschaftswissenschaftliche Abteilung:

- a) Deutsch (Universitätsgebäude)
Leiter: Prof. Erich Sielaff
Mitarbeiter: Eduard Schubbert, Dozent
 - b) Didaktik der Unterstufe (Universitätsgebäude, Hof)
Leiter: Dozent Adolf Plagemann, FW 2470
 - c) Geschichte (Palais), F 4522
Leiter: Dozent Dr. Walther Eckermann, FW 4063
 - d) Neuere Sprachen (Universitätsgebäude)
Leiter: Prof. Dr. Eugen Wolff
- 3. Institut für Körpererziehung und Schulhygiene, August-Bebel-Str. 14, F 3595**
Direktoren: Prof. Dr. George Langhans, FW 5061, und Dozent Kurt Dainas, FW 2282
Mitarbeiter: Sigrid Bauch, Assistentin
Rotraut Rosenthal, Assistentin mit Lehrauftrag
Hermann Riemer, Sportleiter
Ulrich Brand, Hochschulsportlehrer
Ingeborg Dost, Hochschulsportlehrerin
Ernst Hahn, Hochschulsportlehrer
Günther Mundt, Hochschulsportlehrer
Karl-Heinz Burmeister, Hochschul-Hilfssportlehrer
Jutta Fuhrmann, Hochschul-Hilfssportlehrerin
Willi Griese, Hochschul-Hilfssportlehrer
- 4. Institut für Musikerziehung, Adolf-Wilbrand-Straße 6, F 5086**
Direktor: Dozent Dr. Paul Willert, FW 5086
Mitarbeiter: Meta Timpe-Wegener, Oberassistentin mit Lehrauftrag
Gisela Meyer, Assistentin mit Lehrauftrag
Elfriede Runge, Musiklehrerin

6

Theologische Fakultät

1. **Alttestamentliches Institut** (Stalinplatz, Palais), F 4522
Direktor: Prof. Dr. Gottfried Quell, FW 3097
Mitarbeiter: Dr. Marie-Louise Henry, Assistentin mit Lehrauftrag, FW 6333
2. **Neutestamentliches Institut** (Stalinplatz, Palais), F 4522
Direktor: Prof. Dr. Konrad Weiß, FW 3172
Mitarbeiter: Dietrich Winkler, Assistent
3. **Kirchengeschichtliches Institut** (Stalinplatz, Palais), F 4522
Direktor: Prof. Dr. Erhard Peschke
4. **Systematisch-theologisches Institut** (Stalinplatz, Palais), F 4522
Direktor: Dr. Martin Doerne, FW 3172
5. **Praktisch-theologisches Institut** (Stalinplatz, Palais), F 4522
Direktor: Prof. Dr. Gottfried Holtz, FW 4645
6. **Institut für allgemeine und vergleichende Religionsgeschichte** (Stalinplatz, Komm. Direktor: Prof. Dr. Konrad Weiß [Palais), F 4522

Universitäts-Gottesdienst:

Geschäftsführender Universitätsprediger: Prof. Dr. Gottfried Holtz

7

Medizinische Fakultät

A. Medizinische Universitäts-Institute

- 1. Anatomisches Institut, Gertrudenstraße 9, F 7061**
Direktor: Prof. Dr. Friedrich Strecker
- 2. Physiologisches Institut, Gertrudenstraße 9, F 7061/45**
Direktor: Prof. Dr. Kurt Wachholder
Mitarbeiter: Dr. Axel Beckmann, Oberassistent
Dipl.-Biologe Günter Brilla, Assistent
- 3. Physiologisch-Chemisches Institut, Gertrudenstraße 9, F 7061/36**
Direktor: Prof. Dr. Peter Holtz
- 4. Hygienisches Institut, Gertrudenstraße 9, F 7061**
Direktor: Prof. Dr. Johannes Kathe
Mitarbeiter: Dr. Karin Engelhardt, Assistentin
Dr. Hans-Jürgen Otte, Assistent
Dr. Albert Schmiedel, Assistent
Dr. Gerhard Scholta, Assistent
- 5. Pharmakologisches Institut, Gertrudenstraße 9, F 7061/36 und 8**
Direktor: Prof. Dr. Peter Holtz
Mitarbeiter: Dr. Kurt Greef, Oberassistent
Dr. Albrecht Engelhardt, Assistent
- 6. Pathologisches Institut, Strepelstraße 14, F 7011**
Direktor: Prof. Dr. Hermann Loeschke
Mitarbeiter: Dr. Hermann Scheil, Oberassistent mit Lehrauftrag
Dr. Ernst Brüning, Assistent
Egon Stichnoth, Assistent
Dr. Gerhard Strietzel, Assistent
- 7. Institut für Mikrobiologie, Stalinplatz, Palais, F 2103**
Direktor: Prof. Dr. Dr. Kurt Poppe
Mitarbeiter: Dipl.-Biologin Ingrid Strutz, Assistentin

B. Universitäts-Kliniken

- 1. Chirurgische Klinik, Maßmannstraße 35, F 7011**
Direktor: Prof. Dr. Bruno Karitzky
Mitarbeiter: Dozent Dr. Werner Lembcke, Oberarzt
Dozent Dr. Hans Dietrich Schumann, Oberarzt
Dr. Ursula Brinckmann, Oberärztin mit Lehrauftrag
Dr. Alfred Gizinsky, Oberarzt
Dr. Gerhard Altvater, Assistent
Dr. Gunther Behm, Assistent
Dr. Erhard Besser, Assistent
Dr. Klaus Brüning, Assistent
Dr. Hermann Krüger, Assistent
Dr. Gerd Kuhlitz, Assistent
Dr. Hans-Horst Kirschstein, Assistent
Dr. Gudrun Langenstrass, Assistentin
Dr. Ernst-Friedrich Mitteldorf, Assistent
Dr. Hans-Günther Rönicke, Assistent
Dr. Gerhard Scheibe, Assistent
Dr. Karola Treppinger, Assistentin mit Lehrauftrag
Dr. Kurt Unger, Assistent
Dr. Hans-Jürgen Wöhler, Assistent

2. **Chirurgische Poliklinik, Maßmannstraße 35, F 7011**
 Direktor: Prof. Dr. Bruno Karitzky
 Mitarbeiter: Leitender Arzt: Dr. Ursula Brinckmann, Oberärztin m. Lehrauftrag
 Dr. Erhard Besser, Assistent
 Dr. Gerd Kuhlitz, Assistent
 Dr. Hans-Günther Röncke, Assistent
3. **Klinik und Poliklinik für Hals-, Nasen- und Ohrenkrankheiten, Doberaner Straße 137/39, F 7066**
 Direktor: Prof. Dr. Walter Hesse
 Mitarbeiter Dr. Helmut Weiß, Oberarzt
 Dr. Hans Mitschke, Assistent
 Dr. Dr. Gerhard Nagel, Assistent
 Dr. Gerhard Ringel, Assistent
 Dr. Werner Ristow, Assistent
 Dr. Hans-Joachim Strutz, Assistent
4. **Augen- und -Poliklinik, Doberaner Straße 140, F 7066/63**
 Direktor: Prof. Dr. Wilhelm Comberg
 Mitarbeiter: Dr. Andreas Heydenreich, Oberarzt
 Dr. Alfred Bullerdiek, Assistent
 Dr. Marianna Kindel, Assistentin
 Dr. Werner Kohlhagen, Assistent
 Dr. Rudolf Runge, Assistent
 Dr. Joachim Schreiber, Assistent
5. **Medizinische Poliklinik, Stempelstraße 12, F 7011**
 Direktor: Prof. Dr. Robert Mark
 Mitarbeiter: Dr. Hans-Christian Moeller, komm. Oberarzt mit Lehrauftrag
 Dr. Alfred Kaeding, komm. Oberarzt
 Dr. Udo Deterts, Rö.-Oberassistentenarzt
 Dr. Hans Büchsel, Assistent
 Dr. Anneliese Dorscheid, Assistentin
 Dr. Heinz-Otto Dorscheid, Assistent
 Dr. Wilfried Heidel, Assistent
 Dr. Hans-Joachim Knaack, Assistent
 Dr. Hans-Albert Levin, Assistent
 Dr. Hans-Joachim Oppermann, Assistent
 Dr. Wolf Seitz, Assistent
6. **Orthopädische Klinik und Poliklinik, Ulmenstraße 44/45, F 3324**
 Direktor: Prof. Dr. Paul-Friedrich Scheel
 Mitarbeiter: Dr. Hans-Helmut Schnelle, Oberarzt mit Lehrauftrag
 Dr. Günther Anders, Assistent
 Dr. Wolfgang Herwig, Assistent
 Dr. Elsa Horn, Assistentin
7. **Kinderklinik und Poliklinik, Rembrandtstraße 17—19, F 7011**
 Komm. Direktor: Prof. Dr. Hermann Brüning, FW 6194
 Mitarbeiter: Dr. Hans-Wolfgang Ocklitz, Oberarzt mit Lehrauftrag
 Dr. Hermann Schmitz, Oberarzt
 Dr. Hermine Stolte, Oberärztin
 Dr. Dorothea Bäcker, Assistentin
 Dr. Anton Döring, Assistent
 Dr. Hansjörg Eisleb, Assistent
 Dr. Stephane Hansen, Assistentin
 Dr. Günther Klose, Assistent
 Dr. Heinz Kupatz, Assistent
 Dr. Elisabeth Loeschke, Assistentin

- Dr. Hanna-Elisabeth Neumann-Kleinpaul, Assistentin
 Dr. Ernst Ruickoldt, Assistent
 Dr. Heinrich Sandmann, Assistent
 Dr. Erich Schmidt, Assistent
 Dr. Anna-Elisabeth Schönweiler, Assistentin
 Dr. Heinrich Uhlig, Assistent
- 8. Psychiatrische und Nervenkl. Rostock-Gehlsheim, Poliklinik für Nerven- und Gemütskranke, Rostock-Gehlsheim, F 2541**
 Direktor: Prof. Dr. Hans Heygster
 Mitarbeiter: Dr. Arnold Asmussen, Assistent
 Dr. Fritz Barylla, Assistent mit Lehrauftrag
 Dr. Gerhard Göllnitz, Assistent mit Lehrauftrag
 Dr. Hans-Peter Kitzig, Assistent
 Dr. Ernst Rapp, Assistent
 Dr. Detlef Wilbrandt, Assistent
- 9. Dermatologische Klinik und Poliklinik, Augustenstraße 80, F 7061**
 Direktor: Prof. Dr. Dr. Werner Schulze
 Mitarbeiter: Dr. Fritz Knüppel, Assistent
 Dr. Emil Kunze, Assistent
 Dr. Willi Schümann, Assistent
- 10. Medizinische Klinik, Gertrudenplatz, F 7061**
 Direktor: Prof. Dr. Victor Schilling
 Mitarbeiter: Dozent Dr. Herbert Hirscher, Oberarzt
 Dozent Dr. Otto Laur, Oberarzt
 Dozent Dr. Wolf Reichel, Oberarzt
 Dr. Günther Bast, Assistent
 Dr. Gerhard Bauch, Assistent
 Dr. Horst Berkling, Assistent
 Dr. Otto Entgelmeier, Assistent
 Rosemarie Gehre, Assistentin
 Dr. Ursula Goebel, Assistentin
 Dr. Vinzenz Henke, Assistent
 Dr. Werner Moldenhauer, Assistent
 Dr. Clemens Moncke, Assistent mit Lehrauftrag
 Dr. Rolf Müller, Assistent
 Dr. Heinz Saitmacher, Assistent
 Dr. Günther Schmidt, Assistent
 Dr. Rolf Schmutzler, Assistent
 Dr. Otto Walter, Assistent mit Lehrauftrag
- 11. Frauenklinik und Landeshebammenlehranstalt, Poliklinik für Geburtshilfe und Frauenkrankheiten, Doberaner Straße 142, F 7066**
 Direktor: Prof. Dr. Hans Hermann Schmid
 Mitarbeiter: Dozent Dr. Erich Carl Lork, Oberarzt
 Dr. Meta Sander, Oberärztin mit Lehrauftrag
 Dr. Herbert Schrimpf, Oberarzt mit Lehrauftrag
 Dr. Gerhard Adelman, Assistent
 Dr. Günther Bergmann, Assistent
 Dr. Walter Eschbach, Assistent
 Dr. Heinz Feichtiger, Assistent
 Dr. Arnold Gößler, Assistent
 Dr. Arnold Hanke, Assistent
 Dr. Egon Levin, Assistent
 Dr. Horst Wolfgang Niesert, Assistent
 Dr. Juliane Starke, Assistentin

**12. Klinik und Poliklinik für Zahn-, Mund- und Kieferkrankheiten, Strempe-
straße 12, F 7011**

Direktor: Prof. Dr. Matthäus Reinmöller

Mitarbeiter: Dr. Günther Reußel, Oberarzt mit Lehrauftrag

Dr. Helmut Baumbach, Assistent

Dr. Günther Elmering, Assistent

Dr. Heinz Fraaß, Assistent

Dr. Heinz Götte, Assistent

Dr. Ernst Lehnhardt Assistent

Dr. Waltraut Lentz, Assistentin

Wolfgang Pose, Assistent

Dr. Traute Seemann, Assistentin

Heinz Zimmermann, Assistent

**C. Der Universität angeschlossene Schulen
für mittlere med. Berufe**

1. Hebammenlehranstalt (Univ. Frauenklinik)

Direktor: Prof. Dr. Hans Hermann Schmid

Oberhebamme: Dora Schäf

Sprechstunden: Di 11—12

2. Säuglingspflegeschule (Univ. Kinderklinik)

Komm. Direktor: Prof. Dr. Hermann Brüning

Oberschwester: Maria Bolten

Sprechstunden: Di, Do 10—11

3. Krankenpflegeschule (Univ. Frauenklinik)

Direktor: Dr. Meta Sander

Oberin: Maria Schneider

Sprechstunden: Do 9—12

4. Krankengymnastikschule (Chirurgische Univ.-Klinik)

Direktor: Dr. Hans-Helmut Schnelle

Sprechstunden: Di, Fr 8—12

8.

Landwirtschaftliche Fakultät

1. Institut für landwirtschaftliche Betriebslehre, Universitätsgebäude, F 4522

Direktor: Prof. Dr. Asmus Petersen, FW 2915

Mitarbeiter: Dr. Eberhard Gerhardt, Assistent mit Lehrauftrag

Dipl.-Landw. Barbara Kießling, Assistentin

Dipl.-Landw. Gerhard Jannermann, Assistent

Dr. Gertrud Schröder-Lembke, Assistentin mit Lehrauftrag

2. Institut für Agrarpolitik und Agrarplanung, Universitätsgebäude, F 4522

Komm. Direktor: Prof. Dr. Asmus Petersen, FW 2915

Mitarbeiter: Dipl.-Landw. Hans-Jürgen Peuß, Assistent

3. Institut für Acker- und Pflanzenbau, Universitätsgebäude, F 4522

Direktor: Prof. Dr. Werner Schleusener, FW 3774

Mitarbeiter: Dipl.-Landw. Herbert Hoffmann, Assistent

Dipl.-Landw. Horst Pätzold, Assistent

Dipl.-Landw. Gerhard Ramich, Assistent

Dipl.-Landw. Georg Sefkow, Assistent, wiss. Aspirant

4. **Institut für Tierzucht, Stalinplatz, Palais, F 4522**
 Direktor: Prof. Dr. Fritz Haring, FW 5102
 Mitarbeiter: Dipl.-Landw. Giesela Heidler, Assistentin
 Dr. Fritz Lindau, Assistent
 Dipl.-Landw. Rosemarie Sosat, Assistentin
5. **Institut für Agrikulturchemie und Bodenkunde, Universitätsgebäude, F 4522**
 Direktor: Prof. Dr. Kurt Nehring, FW 2225
 Mitarbeiter: Dr. Reinhard Schiemann, Oberassistent
 Dr. Eckehard Schwerdtfeger, Assistent
6. **Institut für Phytopathologie und Pflanzenschutz, Universitätsgebäude, F 4522**
 Direktor: Prof. Dr. Ernst Reinmuth, FW 7061/26
 Mitarbeiter: Dipl.-Landw. Helmuth Glaßer, Assistent
 Dipl.-Landw. Hans-Joachim Schmidt, Assistent
7. **Institut für Landmaschinenlehre, Parkstraße 6, F 3221/11**
 Landmaschinenwerkstatt, Tessiner Straße 105, F 3503
 Direktor: Dipl.-Ing. Ernst Pöhls
 Mitarbeiter: Dipl.-Landw. Hans-Joachim Groth, Assistent
8. **Institut für Kulturtechnik, Universitätsgebäude, F 4522**
 Komm. Direktor: Prof. Dr. Kurt Nehring, FW 2225
9. **Institut für Züchtungsbiologie, Universitätsgebäude, F 4522**
 Direktor: Prof. Dr. Rudolf Schick
 Mitarbeiter: Dr. Richard Focke, Assistent
10. **Institut für Agrobiologie, Universitätsgebäude, F 4522**
 Direktor: Prof. Dr. Heinz Kreß
11. **Thünen-Archiv der Universität Rostock, Universitätsgebäude, F 4522**
 Vorsitzender des Kuratoriums: Prof. Dr. Erich Schlesinger, FW 6105
 Wissenschaftlicher Leiter: Prof. Dr. Asmus Petersen, FW 2915
12. **Lehr- und Versuchswirtschaften:**
 - a) **Universitätsgut Bandelstorf, F Kavelstorf 3**
 Betriebsleiter: Joachim Blühdorn
 - b) **Universitätshof Klingendorf, F Kavelstorf 22**
 Betriebsleiter: Karl Zaddach
 - c) **Versuchswirtschaft für Pflanzenpathologie und Pflanzenschutz, Satower Straße 48, F 3001**
 Betriebsleiter: Wilhelm Peters
13. **Zur Ausbildung der Studierenden stehen außerdem zur Verfügung:**
 Zentralforschungsanstalt für Tierzucht, Dummerstorf bei Rostock
 Direktor: Prof. Dr. Haring
 Zentralforschungsanstalt für Pflanzenzucht, Gr.-Lüsewitz bei Rostock
 Direktor: Prof. Dr. Schick
 Institut für Pflanzenzucht und Agrobiologie, Gülzow bei Güstrow
 Direktor: Prof. Dr. Kreß
 Landwirtschaftliche Versuchsstation Rostock
 Direktor: Prof. Dr. Nehring
 Tiergesundheitsamt Rostock
 Leiter: Dr. Wolf

Technische Fakultät für Schiffbau

1. **Institut für Werkstoffkunde und Schweißtechnik**, Parkstraße 6, F 3221
Direktor: Prof. Dr. Ing. Friedrich-Carl Althof
Mitarbeiter: Dipl.-Ing. Gerhard Hoffmann, Oberassistent
2. **Institut für praktischen Schiffbau**, Parkstraße 6, F 3221
Direktor: Prof. Theodor Macklin
Mitarbeiter: Schiffbau-Ing. Ernest Henriot, Oberassistent mit Lehrauftrag
3. **Institut für die Statik des Schiffes**, Parkstraße 6, F 3221
Komm. Direktor: Dr. Ing. Werner Biermann, mit der Wahrnehmung einer Professur mit vollem Lehrauftrag beauftragt
Mitarbeiter: Dipl.-Ing. Gerhard Schulz, Oberassistent mit Lehrauftrag
Dipl.-Math. Hans-Dieter Möller, Assistent
Dipl.-Math. Hans-Wolfgang Stolle, Assistent
Dipl.-Math. Borwin Wegener, Assistent
4. **Institut für Theorie des Schiffes**, Parkstraße 6, F 3221
Komm. Direktor: Dr. Ing. Wilmar Laute, mit der Wahrnehmung einer Professur mit Lehrstuhl beauftragt
Mitarbeiter: Schiffbau-Ing. Erich Danckwardt, Assistent
5. **Institut für Schiffsmaschinenbau**, Parkstraße 6, F 3221
Komm. Direktor: Obergeringenieur Max Klewitz, mit der Wahrnehmung einer Professur mit Lehrauftrag beauftragt
Mitarbeiter: Dipl.-Ing. Otto Höppner, Assistent

10

Arbeiter- und Bauernfakultät

Lehrgebäude: Paul-Sack-Haus, Lindenstraße 3 a, F 4566
Studentenwohnheim: St.-Georg-Straße 108, F 4245

11

Nicht zur Universität gehörige wissenschaftliche Einrichtungen

- Zentralstelle für Hygiene**, Gertrudenstraße 9, F 3550
Direktor: Prof. Dr. Dr. Fritz Sander, FW 7066
- Tiergesundheitsamt**, Stalinplatz, Palais, F 2103
Leiter: Dr. Carl-Heinz Wolf
- Landwirtschaftliche Versuchsstation**, Graf-Lippe-Straße 1, F 2225
Direktor: Prof. Dr. Kurt Nehring
- Meteorologisches Observatorium Kühlungsborn**, Kühlungsborn-Ost, Schloßstraße 4.
Direktor: Prof. Dr. Günther Falckenberg

12

Wissenschaftliche Gesellschaften

- Medizinische Gesellschaft, Rostock**
Vorsitzender: Prof. Dr. Kathe, Rostock
Schriftführer: Dr. Hirscher, Rostock
- Gesellschaft für Innere Medizin und Kinderheilkunde bei der Universität Rostock**
1. Vorsitzender: Prof. Dr. Schilling, Rostock
2. Vorsitzender: Prof. Dr. Brüning, Rostock
Schriftführer: Doz. Dr. Reichel, Rostock
Dr. Jaguttis, Rostock

Gesellschaft für Chirurgie bei der Universität Rostock

Vorsitzender: Prof. Dr. Karitzky, Rostock

Schriftführer: Doz. Dr. Lembcke, Rostock

Gesellschaft für Gynäkologie bei der Universität Rostock

Vorsitzender: Prof. Dr. Schmid, Rostock

Schriftführer: Dr. Meta Sander, Rostock

Gesellschaft der Fachärzte für Dermatologie und Venerologie im Lande Mecklenburg

Vorsitzender: N. N.

Gesellschaft für Psychiatrie und Neurologie in Mecklenburg

1. Vorsitzender: Prof. Dr. Schwarz, Greifswald

2. Vorsitzender: Prof. Dr. Heygster, Rostock

Medizinisch-wissenschaftliche Gesellschaft für Hals-, Nasen-, Ohrenheilkunde an den Universitäten Rostock und Greifswald

1. Vorsitzender: Prof. Dr. Hesse, Rostock

Schriftführer: Oberarzt Dr. Weiß, Rostock

Gesellschaft für Zahn-, Mund- und Kieferheilkunde

1. Vorsitzender: Prof. Dr. Hübner, Greifswald

2. Vorsitzender: Prof. Dr. Reinmöller, Rostock

Augenärztliche Gesellschaft des Landes Mecklenburg

1. Vorsitzender: Prof. Dr. Comberg, Rostock

2. Vorsitzender: Prof. Dr. Mans, Schwerin

X

Verzeichnis der Vorlesungen

1

Das gesellschaftswissenschaftliche Grundstudium

ist für alle Studierenden obligatorisch.

Für das Studienjahr 1951/52 gelten folgende Übergangsbestimmungen:

Alle Studierenden im 1. Studienjahr nehmen an den Vorlesungen und Seminaren über „Grundlagen des Marxismus-Leninismus“ teil (mittwochs und freitags; insgesamt 4stdg.).

Alle Studierenden im 3. Studienjahr nehmen an den Vorlesungen und Seminaren über „Grundlagen der Politökonomie“ teil (mittwochs und freitags; insgesamt 4stdg.).

Die Studierenden im 2. Studienjahr, die noch keine Zwischenprüfung in Gesellschaftswissenschaft abgelegt haben, nehmen an den Vorlesungen und Seminaren über „Grundlagen des Marxismus-Leninismus“ teil.

Alle Studierenden im 4. oder höheren Studienjahr, die noch keine Zwischenprüfung abgelegt haben, können an den Vorlesungen und Seminaren eines selbstgewählten Fachgebietes teilnehmen.

Die gesellschaftswissenschaftlichen Vorlesungen sind einzeln bei den Fakultäten aufgeführt.

Philosophische Fakultät

Gesellschaftswissenschaftliches Grundstudium

- | | |
|--|---|
| 1 Grundlagen des Marxismus-Leninismus, 4stdg. | Lehrbeauftragter
des Grundstudiums |
| 2 Politische Ökonomie, 4stdg. | G. Klein |
| 3 Russische Sprache und Literatur, 2stdg. | Attemann |
| 4 Deutsche Sprache und Literatur, 4stdg. | Gernentz |
| 5 Sport und Körperkultur (alle Semester), 2stdg. | Dainas |

Philosophie

- | | |
|---|-----------------|
| 6 Die Geschichte der antiken Philosophie, Mo 17—19
(7. und 8. Semester) | Albrecht |
| 7 Übungen zum historischen Materialismus (Die Entwicklungsgeschichte des Denkens), Do 18—20 | Albrecht |

Psychologie

- | | |
|---|--------------------------|
| 8 Spezialgebiete der allgemeinen Psychologie II, Di, Fr 8—9 | Struck |
| 9 Übungen dazu, Do 10—12 | Struck |
| 10 Spezielle Gebiete der Kinder- und Jugendpsychologie, Di 10—12 | Struck |
| 11 Übungen dazu, Do 15—17 | Struck |
| 12 Übungen zur Pädagogischen Psychologie, Fr 10—12 | Struck |
| 13 Psychologisches Kolloquium, Mi 15—17 | Struck und Hobohm |
| 14 Anleitung zu selbständigen Arbeiten, 2stdg. | Struck |
| 15 Biologie III, Entwicklung der Kinder und Jugendlichen beider Geschlechter, 2stdg. | Langhans |
| 16 Kinder- und Jugendpsychologie (2. Sem. der Päd. Fakultät und 4. Sem. der Philosophischen Fakultät), 2stdg. | Hobohm |

Geschichte

- | | |
|---|------------------------|
| 17 Allgem. Geschichte in der Epoche des Imperialismus II, Do, Fr 10—11 | N.N. |
| 18 Historisches Seminar für Anfänger „Der große deutsche Bauernkrieg“, 2stdg. | Kullmann |
| 19 Historisches Seminar für Fortgeschrittene, Übungen zur Geschichte des deutschen Imperialismus, 2stdg. | N.N. |
| 20 Geschichte der Theorie des Staates und Rechtes (6. Sem.), Di, Do 16—17 | Herz |
| 21 Quellen zur Geschichte des deutschen Parlamentarismus der Weimarer Zeit, Sa 8.30—10 | Herz |
| 22 Einführung in die historischen Hilfswissenschaften (Quellen zur deutschen Wirtschaftsgeschichte), 1stdg. | Schröder-Lembke |
| 23 Seminar dazu, 1stdg. | Schröder-Lembke |

Vergleichende Sprachwissenschaft

- | | |
|--|---------------|
| 24 Einführung in die allgemeine Phonetik, Di, Do 18—19 | Jensen |
| 25 Sprachwissenschaftliche Übungen über altlateinische Inschriften (Spezialseminar für klass. Philologen des 8. Semesters), 2stdg. | Jensen |
| 26 Arabisch I, Einführung in die Grammatik, 2stdg. | Jensen |
| 27 Geschichte der Schrift, 2stdg. | Jensen |

Klassische Philologie

1. Studienjahr:

- | | |
|---|-----------------------------|
| 27 Geschichte Griechenlands, Mo, Di, Do 12—13 | Hartke |
| 28 Seminar zur Geschichte Griechenlands, Fr 12—13 | Hartke und Assistent |

- 29 Kursorische Lektüre eines lateinischen Textes (Übung): Ovids Fasti, Di 16—18
Neumann
- 30 Kursorische Lektüre eines griechischen Textes (Übung): Lysias, Do 9—11
Hering
Förster
- 31 Lateinische Sprachübungen, 4stdg.
- 32 Griechische Sprachübungen (für Studierende ohne griechische Schulkennt-
nisse), Mo, Di, Do, Fr 8—9, Mi 11—13
Förster
- 33 Griechische Sprachübungen (für Studierende mit griechischen Schulkennt-
nissen), Mo, Do 14.30—16
Förster
- 34 Moderne Fremdsprache (für Studierende mit griechischen Schulkenntnissen),
Französisch, 2stdg.
Niepage
2. Studienjahr:
- 35 Archäologie: Blüte und Ausgang der griechischen Kunst (Klassik und Helle-
nismus), Di, Do 11—12
v. Lücken
- 36 Archäologische Übung über das Ende der römischen und den Beginn der
mittelalterlichen Kunst, Mo 16—18
v. Lücken
- 37 Römische Literatur im letzten republikanischen Jahrhundert, Di, Do 10—11
Hartke
- 38 Seminar zur römischen Literatur, Fr 10—12
Hartke und Assistent
- 39 Griechische Literatur der archaischen Periode, Mo, Do 9—10
Hartke
- 40 Griechische Literatur der attischen Periode I: Thukydides, Di, Fr 9—10
Helm
- 41 Lateinische Interpretationsübung: Livius, Do 12—13
Helm
- 42 Griechische Interpretationsübung: Platon Phaidon, Di 16—18
Ibendorff
- 43 Lateinische Sprachübungen, Mo 18—20
Hering
- 44 Griechische Sprachübungen (für Studierende ohne griechische Schulkennt-
nisse), Mo, Do 14.30—16
Förster
- 45 Griechische Sprachübungen (für Studierende mit griechischen Schulkennt-
nissen), Mi 11—13
Neumann
- 46 Moderne Fremdsprache (für Studierende mit griechischen Schulkennt-
nissen): Französisch, 2stdg.
Niepage
3. Studienjahr:
- 47 Römische Literatur im letzten republikanischen Jahrhundert, Di, Do 10—11
Hartke
- 48 Spezialseminar: Römische Literatur im 2. Abschnitt der Kaiserzeit: Tacitus
Germania, Mo 16—17
Hartke
- 49 Griechische Literatur der archaischen Periode, Mo, Do 9—10
Hartke
- 50 Griechische Literatur der attischen Periode I: Thukydides, Di, Fr 9—10
Helm
- 51 Lateinische Interpretationsübung: (Vergil) Culex, Mi 15.30—17
Helm
- 52 Griechische Interpretationsübung: Dio Euboikus, Di 18—19
Helm
- 53 Lateinische Sprachübungen, Do 18—20
Hering
- 54 Griechische Sprachübungen, Mi 11—13
Ibendorff
- 55 Geschichte der Nationalliteraturen: Hauptströmungen der französischen Lite-
ratur von den Anfängen bis zur Gegenwart, Mo, Do 12—13
Brummer
4. Studienjahr:
- 56 Antike Philosophie, Mo 17—19
Albrecht
- 57 Lateinische Stilübungen, 1stdg.
Ibendorff
- 58 Griechische Stilübungen, 2stdg.
Ibendorff
- Spezialprobleme: (wahlweise, doch mindestens 4stdg.)
- 59 Terenz Andria, Do 11—12
Helm
- 60 Übungen über klassische Kunst, Mi 15—17
v. Lücken
- 61 Sprachwissenschaftliche Übungen über altlateinische Inschriften, 2stdg.
Jensen
- 62 Einführung in die allgemeine Phonetik, Di, Do 18—19
Jensen
- 63 Geschichte der Schrift, Mi 15.30—17
Jensen

Germanische Philologie

1. Studienjahr:

- 64 Mittelhochdeutsche Grammatik, 2stdg. Düwel
65 Geschichte der deutschen Literatur von 1770—1789, 5stdg. Emmel

2. Studienjahr:

- 66 Althochdeutsche Grammatik, 2stdg. Düwel
67 Niederdeutsch, 2stdg. Düwel
68 Hauptprobleme der deutschen Satzlehre, 4stdg. Teuchert
69 Geschichte der deutschen Literatur von 1815—1830 Epping

3. Studienjahr:

- 70 Deutsche Sprache der neueren Zeit, 5stdg. Teuchert
71 Klassische mittelhochdeutsche Literatur, 4stdg. Schröder
72 Geschichte der deutschen Literatur von 1848—1871, 2stdg. Epping

Wahlweise:

- 73 Spezialseminar: Der deutsche Roman des 19. Jahrhunderts, 2stdg. Epping
74 Spezialseminar: Gottfried von Straßburg, 2stdg. Schröder
75 Spezialseminar: Werthers Leiden, 2stdg. Emmel
76 Spezialseminar: Interpretation ausgewählter Goethetexte, 2stdg. Emmel
77 Vorlesung: Geschichte des europäischen Theaters, 2stdg. Düwel
78 Vorlesung: Martin Andersen-Nexö, Leben und Werk (mit Übung), 4stdg. Sielaff

Englisch:

- 79 Geschichte der englischen Literatur im Industrie- und Monopolkapitalismus, 2stdg. Dahl
80 Shakespeare, 2stdg. Dahl
81 Geschichte der amerikanischen Literatur im Imperialismus, 2stdg. Vlettinghoff
82 Die amerikanische Short Story, 2stdg. Vlettinghoff

Übungen:

- 83 Interpretation des Beowulf, 1stdg. Rothe
84 Englische Phonetik, 2stdg. Kegebein
85 Neuenglische Syntax, 2stdg. Kegebein
86 Englische Sprachübungen in 4 Stufen, 8stdg. Kegebein

Schwedisch:

- 86a Schwedische Sprachkurse in 3 Stufen, 6stdg. Lundquist

Romanische Philologie

1. Studienjahr:

- 87 Politische und ökonomische Geographie Frankreichs, 1stdg. Krenzlin
88 Seminar dazu, 1stdg. Krenzlin
89 Einführung in das Studium der romanischen Philologie II (Übungen) Di, Fr 11—12 Brummer
90 Französische Sprachübungen, Di 8—10, Do 8—10, Fr 8—9 Niepage
91 Sprachübungen in einer zweiten romanischen Sprache:
a) Italienisch, Mo 15—16, Do 16—17 Niepage
oder
b) Spanisch, Mo 15—17, Do 16—17 Rothe
92 Geschichte der französischen Literatur in der Aufklärung I, Mi 10—12 Brummer
93 Seminar dazu: Di 16—18 Brummer

- 1., 3. und 4. Studienjahr:**
- 94 Spezialprobleme der romanischen Sprachen und Literaturen:
 a) Textproben der kleineren romanischen Sprachen, Do 11—12 **Brummer**
 b) Die Hauptströmungen der französischen Literatur von den Anfängen bis zur Gegenwart, Mo, Do 12—13 **Brummer**
- 3. Studienjahr:**
- 95 Französische Sprachübungen: Die schwierigsten Kapitel der Grammatik (mit schriftlichen Arbeiten), Mo 16—18 **Niepage**
- 4. Studienjahr:**
- 96 Französische Sprachübungen: Konversation über literarhistorische Themen, Do 17—18 **Niepage**
 97 Französische Sprachübungen: Aufsätze (im Anschluß an die Konversation) Do 18—19 **Niepage**
- 3. und 4. Studienjahr:**
- 98 Historische französische Syntax (Übungen), Di, Fr 12—13 **Brummer**
 99 Ausgewählte Texte der Literatur des Landes der zweiten romanischen Sprache: Das altspanische Cid-Epos, Do 14—16 **Rothe**
- Für Nichtromanisten:**
- 100 Französische Sprachübungen zur Einführung, 4stdg. **Niepage**
- Archäologie**
- 101 Blüte und Ausgang der griechischen Kunst (Klassik und Hellenismus), Di, Do 11—12 **v. Lücken**
 102 Übungen über das Ende der römischen und den Beginn der mittelalterlichen Kunst, Mo 16—18 **v. Lücken**
 103 Spezialseminar über Klassische Kunst, Mi 15—17 **v. Lücken**
- Kunstgeschichte**
- 104 Mittelalterliche Kunst I, 4stdg. (mit Seminar) **v. Lücken**
 105 Italienische Malerei des 16. Jahrhunderts (Übungen), 2stdg. **N.N.**
 106 Ikonographische Übungen, 2stdg. **N.N.**
 107 Künstlerisches und architektonisches Zeichnen (für Kunstwissenschaftler), Di 8—9.30 **Lindh**
 108 Technologie der Künste (für Kunstwissenschaftler), Di 9.30—11 **Lindh**
- Zeichnen**
- 109 Zeichnen für Biologen, Mo 15—17 **Lindh**
 110 Kopf- und Aktzeichnen (für Hörer aller Fakultäten, im besonderen für Mediziner), Mo 17—19 **Lindh**
- Musikwissenschaft**
- 111 Collegium musicum instrumentale, 2stdg. **Rienäcker**
- Sprachkurse**
für Hörer aller Fakultäten
- 112 Lateinkursus für Fortgeschrittene, 4stdg. **Förster**
 113 Griechische Kurse (besonders für Theologen)
 a) Anfängerkurs, 4stdg.
 b) Kursus II, 4stdg.
 c) Lektüre nach Vereinbarung **Förster**
- Schwedisch**
- 114 Schwedisch für Anfänger, 2stdg. **Lundquist**
 115 Schwedisch für Fortgeschrittene, 2stdg. **Lundquist**
 116 Schwedisch für Fortgeschrittene, Oberstufe, nach Vereinbarung **Lundquist**

Mathematisch - Naturwissenschaftliche Fakultät

Gesellschaftswissenschaftliches Grundstudium

- | | | |
|---|---|---|
| 1 | Grundlagen des Marxismus-Leninismus, Mi 8—10, Fr 16—18 | |
| | | Lehrbeauftragter des Grundstudiums |
| 2 | Politische Ökonomie (5. und 6. Semester), 4stdg. | Luck |
| 3 | Russische Sprache und Literatur, 2stdg. | Attemann |
| 4 | Deutsche Sprache und Literatur, Mo 18—19.30, Di 18.30—20, Mi 11.15—12.45, Do 11.30—13 | Gernentz |

Mathematik

- 1. Studienjahr:**
- | | | |
|----|--|----------------------|
| 5 | Analytische Geometrie II, Mo, Di, Do, Fr 12—13 | Schröder |
| 6 | Übungen dazu, 2stdg. | Schröder |
| 7 | Mathematik für Naturwissenschaftler m. Übungen, Mo, Di, Do 8—9 | Schröder |
| 8 | Differential- und Integralrechnung II, Mo, Di, Do, Fr 10—11 | Kochendörffer |
| 9 | Übungen dazu für Studierende der Math.-Nat. Fakultät, Do 17—19 | Kochendörffer |
| 10 | Übungen dazu für Studierende der Techn. Fakultät, Do 15—17 | Kochendörffer |
| 11 | Darstellende Geometrie, 2stdg. | Düker |
| 12 | Übungen dazu, 2stdg. | Düker |
- 2. Studienjahr:**
- | | | |
|----|--|----------------------|
| 13 | Funktionentheorie I, Mo, Di, Do, Fr 10—11 | Hasse |
| 14 | Übungen dazu, 2stdg. | Hasse |
| 15 | Algebra II, Mo, Di, Do, Fr 11—12 | Kochendörffer |
| 16 | Übungen dazu, 1stdg. | Kochendörffer |
| 17 | Höhere Mathematik IV für Schiffbauer, Mo, Di, Do 8—9 | Hasse |
| 18 | Übungen dazu, Mo 14—18 | Hasse |
| 19 | Differentialgeometrie I, Mo, Di, Do, Fr 12—13 | Burmeister |
| 20 | Übungen dazu, 2stdg. | Burmeister |
- 3. Studienjahr:**
- | | | |
|----|---|-----------------------------------|
| 21 | Partielle Differentialgleichungen, Mo, Di, Do, Fr 10—11 | Schubert |
| 22 | Übungen dazu, Mi 11—13 | Schubert |
| 23 | Seminar, Mo 17—19 | Kochendörffer und Schubert |
| 24 | Mathematische Übungen für Physiker, Fr 11—13 | Henze |
- 4. Studienjahr:**
- | | | |
|----|---|-----------------|
| 25 | Integralgleichungen, Di, Do 17—18, Sa 10—12 | Schubert |
|----|---|-----------------|
- Fakultative Vorlesungen:**
- | | | |
|----|--|----------------------|
| 26 | Gruppen linearer Substitutionen (ab 2. Sem.), Mi 11—13 | Kochendörffer |
|----|--|----------------------|

Physik und Meteorologie

- | | | |
|----|--|--------------|
| 29 | Experimentalphysik II für Physiker, Mathematiker, Chemiker, Schiffbauer (1. Studienjahr), Mo, Di, Do, Fr 11—12 | Kunze |
| 30 | Ausgewählte Kapitel aus der Experimentalphysik für Physiker (2. Studienjahr), Mi 11—12 | Kunze |
| 31 | Experimentelles Seminar für Experimentalphysiker (4. Studienjahr), Di 17—19 | Kunze |

Anmerkung: Die Vorlesungen Nr. 27 und 28 wurden während der Drucklegung gestrichen

- 32 Experimentalphysik II für Mediziner, Pharmazeuten, Biologen (1. Studienjahr), Mo, Di, Do 10—11 **Kunze**
- 33 Praktikum für Physiker und Mathematiker (2. Studienjahr), Fr 14—18 **Kunze**
- 34 Praktikum für Fortgeschrittene (Experimentalphysiker) (3. Studienjahr), Mi 10—13, 14—19 **Kunze**
- 35 Praktikum für Mediziner und Biologen (1. Studienjahr) in 4 Gruppen, Di 14—16.30 und 16.30—19, Mi 14—16.30 und 16.30—19 **Kunze**
- 36 Praktikum für Chemiker (1. Studienjahr), Sa 9—12 **Kunze**
- 37 Theorie der klassischen Physik I (Mechanik der Kontinua), für Physiker und Mathematiker im 2. Studienjahr, Mo, Di, Do, Fr 8—9
- 38 Übungen dazu, Do 15—17 **Jacob**
- 39 Theorie der klassischen Physik III (Thermodynamik und Statistik) für Physiker und Mathematiker im 3. Studienjahr, Mo, Di, Do, Fr 9—10
- 40 Übungen dazu, Di 15.30—17 **Falkenhagen**
- 41 Quantentheorie II für Physiker und Mathematiker im 4. Studienjahr, Mo, Di, Do, Fr 10—11 **Kelbg**
- 42 Übungen dazu, 2stdg. **Kelbg**
- 43 Mathematische Übungen f. Physiker im 3. Studienjahr, Fr 11—13 **Henze, Kelbg**
- 44 Einführung in die Theorie der Klassischen Physik II für Pädagogen im 2. Studienjahr, Mo, Di 11—12 **Gerdes**
- 45 Übungen dazu, Do 11—12 **Gerdes**
- 46 Theoretische Mechanik für Schiffbauer im 2. Studienjahr, Fr 11—12 **Falkenhagen**
- 47 Übungen dazu, 1stdg. **Falkenhagen**
- 48 Theoretisches Spezialseminar für Physiker im 4. Studienjahr, Fr 17—19 **Falkenhagen**
- 49 Anleitung im wissenschaftlichen Arbeiten, ganztägig **Falkenhagen**
- 50 Physikalisches Kolloquium nach besond. Ankündigung **Falkenhagen, Kunze**
- 51 Wissenschaftliche Arbeiten, ganztägig **Kunze**
- 52 Synoptische Meteorologie — Grundlagen der Wettervorhersage, Do 12—13 (2. und 3. Studienjahr) **Höhn**
- 53 Aufbau der unteren Atmosphäre unter besonderer Berücksichtigung der Ultrakurzwellenausbreitung (2. und 3. Studienjahr), Mi 12—13 **Lauter**
- 54 Praktikum für angewandte Physik, Kühlungsborn (alle Semester), Sa 9—13 **Falckenberg**
- Chemie, Physikalische Chemie**
- 55 Allgemeine und organische Experimentalchemie für Chemiker, Pharmazeuten, Mediziner, Naturwissenschaftler und Landwirte (2. Semester), Mo, Di, Do, Fr 9—10 **Waldschmidt-Leitz**
- 56 Seminar zur Vorlesung Allg. und organischer Experimentalchemie (für Chemiker 2. Semester), 2stdg. (von Dr. Giller gehalten als Hilfsassistent) **Waldschmidt-Leitz**
- 57 Prinzipien der analytischen Chemie II (für Chemiker, Pharmazeuten, Naturwissenschaftler und Pädagogen) (2. Semester), Di 12—13 **Sarry**
- 58 Spezielle analytische Chemie (für Chemiker), Fr 12—13 **Sarry**
- 59 Anorganische Chemie II für fortgeschrittene Chemiker (2. Studienjahr), Di, Do 8—9 **Rienäcker**
- 60 Seminar zur Vorlesung Anorganische Chemie II (für Chemiker 2. Studienjahr), 1stdg. **Rienäcker und Assistent**
- 61 Ausgewählte Kapitel aus der anorganischen Technologie (für Chemiker 6. Semester), Di, Do 9—10 **Rienäcker**
- 62 Seminar für anorganische Chemie (für Chemiker im 3. und 4. Studienjahr), 14tägig, Fr 17—19 **Rienäcker**
- 63 Organische Chemie für Fortgeschrittene (Cyclische Verbindungen) Di, Do 11—12 **Schnuchel**

- 64 Seminar für organische Chemie (für Chemiker im 3. und 4. Studienjahr) Schnuchel
 65 Anorganisch-chemisches Praktikum mit Seminar (für Chemiker), täglich, gantztägig Rienäcker
 66 Kleines anorganisch-chemisches Praktikum (für Naturwissenschaftler und Studierende des Lehramtes) (Kurs A) Rienäcker
 67 Kleines anorganisch-chemisches Praktikum (für Pädagogen) (Kurs B) Sarry
 68 Chemische Übungen für Mediziner (2. Semester), Sa 8—10.30 und 10.30—13 Sarry
 69 Chemische Übungen für Landwirte (2. Semester) Rienäcker
 70 Organisch-chemisches Praktikum für Chemiker mit Seminar, täglich gantztägig Waldschmidt-Leitz
 71 Chemisches Kolloquium, 14tägig, Fr 17—19 Rienäcker, Waldschmidt-Leitz, Schulze
 72 Anleitung zu wissenschaftlichen Arbeiten, täglich, gantztägig Rienäcker
 73 Physikalische Chemie II (Elektrochemie, Kinetik), Mo, Di, Do, Fr 10—11 Schulze
 74 Seminar dazu, 1stdg. Schulze
 75 Spezielle physikalische Chemie (Theorie der chem. Bindung), 1stdg. Schulze
 76 Physikalisch-chemisches Seminar, 1stdg. Schulze
 77 Physikalische Chemie (für Biologen, Pharmazeuten), 2stdg. Schulze
 78 Physikalisch-chemisches Praktikum, 12stdg. Schulze
 79 Physikalisch-chemisches Praktikum (für Biologen und Pharmazeuten), 4stdg. Schulze

Pharmazie

- 80 Pharmazeutische Chemie III, Mo, Di, Do, Fr 8—9 Bräuniger
 81 Pharmazeutisch-chemisches Praktikum, Mo—Fr gantztägig Bräuniger
 82 Pharmazeutisch-chemisches Seminar, Mo 17—19 Bräuniger
 83 Galenische Pharmazie, Mi 8—9 Bräuniger
 84 Galenisches Praktikum, 3stdg. Bräuniger
 85 Pharmazeutische Gesetzeskunde, 1stdg. Lütcke
 86 Pharmakognosie II, Di, Mi 15—16 Pohl
 87 Pharmakognostische Übungen II, Di, Mi 16—18 Pohl
 88 Erkennung von Arzneimitteln und Giften, 1stdg. Reißmann

Mineralogie und Geologie

- 89 Einführung in die Erdgeschichte (für Biologen und Geologen), Mi 10—12 v. Bülow
 90 Abriß der Paläontologie (Allgemeine Paläontologie, Päläobiologie, Systematik) (für Geologen und Biologen), Fr 10—12 v. Bülow
 91 Übungen zur Paläontologie (Bestimmungsübungen), Fr 16—18 v. Bülow
 92 Geologische Exkursionen, Sbd. nach bes. Ankündigung v. Bülow
 93 Spezielle Mineralogie, für Geologen und Chemiker, 2stdg. Schaacke
 94 Übungen zur speziellen Mineralogie, für Geologen und Chemiker, 2stdg. Schaacke
 95 Mineralogisch-kristallogr. Praktikum (Fortsetzung) für Chemiker, Geologen usw. nach Vereinbarung Schaacke
 96 Lötrohrpraktikum für Geologen, 2stdg. Schaacke
 97 Kristallchemie, chemische Kristallographie II für Chemiker, auch für Anfänger, 2stdg. Schaacke
 98 Übungen zur Kristallchemie, 2stdg. Schaacke
 99 Übungen zur Gesteins- und Bodenkunde, für Geologen und Landwirte, 2stdg. Schaacke
 (Sämtliche Vorlesungen von Frau Prof. Schaacke finden alle 14 Tage statt).

Geographie

100	Geomorphologie, 2. Teil, Mo 8—10	Hurtig
101	Afrika und Australien, Di 8—10	Hurtig
102	Exkursionen nach Vereinbarung	Hurtig
103	Konsultationen, Mo, Di, Fr 10.30—11.30	Hurtig
104	Physische Geographie von Nordamerika, Di 9—11	Krenzlin
105	Themen zur vergleichenden Länderkunde, Seminar, Di 16—18	Krenzlin
107	Mathematische Geographie und sphärische Trigonometrie, Mo 10—11	Schröder

Botanik

108	Biologie für Mediziner II (Botanischer Teil), zugleich Botanik II für Landwirte, Mo, Di, Do, Fr 12—13	v. Guttenberg
109	Botanisch-mikroskopisches Praktikum I, Mo, Fr 10—12	v. Guttenberg
110	Botanisch-mikroskopisches Praktikum für Landwirte, Di 14—16	v. Guttenberg
111	Großes Botanisches Praktikum I, 20stdg	v. Guttenberg
112	Großes Botanisches Praktikum II (für Diplomanden), 20stdg.	v. Guttenberg
113	Botanisches Kolloquium, 2stdg.	v. Guttenberg
114	Botanisches Seminar (zu der Vorlesung für Landwirte), 1stdg.	v. Guttenberg
115	Systematik II, Di 12—13, Do 11—12	Pohl
116	Spezielle Morphologie II, 2stdg.	Kaussmann
117	Die Krankheiten und tierparasitären Schäden unserer landwirtschaftlichen Kulturpflanzen, Mo 14.30—15.15	Reinmuth
118	Schädlingsbekämpfung im Obstbau, Mi 11—12	Reinmuth

Zoologie

119	Spezielle Anatomie der Wirbeltiere, Mi, Do, Fr 12—13	Spek
120	Beschreibende und experimentelle Embryologie, Mo 12—13, Di 11—12	Spek
121	Großes Zoologisches Praktikum, ganztägig	Spek
122	Kolloquium über wissenschaftliche Arbeiten, 14tägig, 2stdg.	Spek
123	Zoologisch-mikroskopischer Kurs für Biologen, Di 12—13, 14—17	Arndt
124	Tierbestimmungsübungen, 3stdg.	Arndt
125	Zoologische Exkursionen für Anfänger (Vogel-Exkursionen) nach Vereinbarung	Verein- Arndt
126	Grundzüge der Zoologie für Mediziner, 3stdg.	Arndt

Anmerkung: Die Vorlesung Nr. 106 wurde während der Drucklegung gestrichen

4

Wirtschaftswissenschaftliche Fakultät

1	Grundlagen des Marxismus-Leninismus, Mi 8—11, Fr 14—16	Heidorn
2	Russische Sprache und Sowjetliteratur, Do 10—11.30	Erasmus
3	Deutsche Sprache und Literatur, Mo 13—14.30	Gernentz
4	Sport, 2stdg.	N.N.
5	Politische Ökonomie, Mo 10—12, Mi 11.15—12.45, Do 8—9.30, 11.30—13	Knobel
6	Politische und ökonomische Geographie, 5stdg.	Hacker
7	Allgemeine Wirtschaftsgeschichte und Wirtschaftsgeschichte Deutschlands, Mi 16—16.45, Do 13.30—14.15, Fr 9—10	Herz
8	Buchhaltungslehre, Di 10—12, Mi 14—15.30	Peschel
9	Mathematik, Mo 8—10	Schröder
10	Technologie der Produktionszweige, Di 8—10	Uhlemann

Pädagogische Fakultät

Gesellschaftswissenschaftliches Grundstudium

- | | |
|---|---|
| 1 Grundlagen des Marxismus-Leninismus (1. Studienjahr), 4stdg. | |
| | Lehrbeauftragter des Grundstudiums |
| 2 Grundlagen der Politischen Ökonomie (3. Studienjahr), 4stdg. | G. Klein |
| 3 Russische Sprache und Literatur (1., 2. Studienjahr), 2stdg. | Erasmus |
| 4 Deutsche Sprache und Literatur (1. Studienjahr), 1stdg. | Gernentz |
| 5 Obligatorischer Studentensport (1., 2., 3. Studienjahr), 2stdg. | N.N. |

Pädagogik

- | | |
|--|---------------------------------------|
| 6 Vorlesung: Grundlagen der Erziehungswissenschaft (2. Sem. der Päd. sowie 2. bzw. 4. Sem. der Phil. und Math.-Nat. Fakultät), 2stdg. | Fr. Müller
und Pakulla |
| 7 Vorlesung: Theorie der Erziehung (4. Semester der Päd. sowie 4. bzw. 6. Semester der Phil. und Math.-Nat. Fakultät), 2stdg. | Fr. Müller
und Pakulla |
| 8 Seminar: Übungen zur Theorie der Erziehung (4. Semester und für Stud. der Phil. und Math.-Nat. Fakultät im 4. und 6. Semester), 2stdg. | Fr. Müller
und Assistenten |
| 9 Seminar: Übungen zur Pädagogik Makarenkos (6. Semester und für Stud. der Phil. und Math.-Nat. Fakultät im 4. und 6. Semester), 2stdg. | Fr. Müller |
| 10 Seminar: Diesterweg (6. Semester), 2stdg. | Neick |

Psychologie

- | | |
|--|-----------------------------------|
| 12 Vorlesung: Kinder- und Jugendpsychologie (2. Semester der Päd. sowie 2. bzw. 4. Semester der Phil. und Math.-Nat. Fakultät), 2stdg. | Hobohm |
| 13 Übungen zur pädagogischen Psychologie (6. Semester), 2stdg. | Struck
und Assistenten |
| 14 Psychologisches Kolloquium (6. Semester der Fachpsychologen), 2stdg. | Struck mit Hobohm |
| 15 Durchführung selbständiger Arbeiten (6. Semester der Fachpsychologen), 2stdg. | Struck |
| 16 Allgemeine Psychopathologie (6. Semester der Fachpsychologen), 2stdg. | Hobohm |
| 17 Geschichte und System der Psychologie 6. Semester der Fachpsychologen), 2stdg. | Hobohm |

Deutsch

- | | |
|---|-----------------|
| 18 Vorlesung und Übung: Sprechkunde (6. Semester), 2stdg. | Sielaff |
| 19 Sondervorlesung: Jugendschriften und Jugendschriftenkritik (6. Semester), 2stdg. | Sielaff |
| 20 Vorlesung: Methodik des Deutschunterrichts (6. Semester der Phil. Fakultät), 2stdg. | Sielaff |
| 21 Seminar: Übungen zur Methodik des Deutschunterrichts (6. Semester der Phil. Fakultät), 2stdg. | Sielaff |
| 22 Vorlesung: Geschichte der Methodik des Deutschunterrichts (6. Semester), 2stdg. | Schubert |
| 23 Vorlesung mit Seminar: Nach kurzer Einführung in die Methodik des Deutschunterrichts in die Methodik der Rechtschreibung und des grammatischen Unterrichts, einschl. Phonetik, Wortbildungslehre und Wortbedeutungslehre (4. Semester), 4stdg. | Schubert |

Anmerkung: Die Vorlesung Nr. 11 wurde während der Drucklegung gestrichen

Didaktik der Unterstufe

- 24 Vorlesung: Die Grundfunktionen der Sprache und die sich aus ihnen ergebenden Folgerungen für den muttersprachlichen Unterricht (6. Semester), 1stdg. **Plagemann**
- 25 Seminar: Rudolf Hildebrandt (6. Semester), 2stdg. **Plagemann**
- 26 Vorlesung und Übung: Inhalt und Form des Sachunterrichts im 3. und 4. Schuljahr (6. Semester), 2stdg. **Plagemann**
- 27 Vorlesung: Mündlicher und schriftlicher Aufsatz im Unterricht der Unterstufe (6. Semester), 2stdg. **Plagemann**
- 28 Seminar: Erarbeitung von Wochen- und Stundenarbeitsplänen für den Unterricht auf der Unterstufe (6. Semester), 2stdg. **Plagemann**
- 29 Wandtafelzeichnen (6. Semester), 2stdg. **Lindh**
- 30 Schulschrift und Kuntschrift (6. Semester), 2stdg. **Lindh**

Englisch

- 31 Vorlesung: Methodik des englischen Unterrichts, 5. Teil, Abschluß der Syntax, Geschichte der Fachmethodik, Besprechung des neuen Lehrplanes nach dem Rahmen-Lehrplan (6. Semester), 1stdg. **Wolff**
- 32 Vorlesung: Methodik des englischen und französischen Unterrichts (für Studierende der Phil. Fak), 2stdg. **Wolff**
- 33 Spezial-Seminar: Sprachübungen für Hörer beider Fakultäten (Konversations- und Debattierübungen im Englischen über Tagesfragen), 2stdg. **Wolff**

Latein und Griechisch

- 34 Vorlesung: Methodik des altsprachlichen Unterrichts (6. Semester der Phil. Fakultät), 2stdg. **Dowe**
- 35 Seminar: Übungen zur Methodik des altsprachlichen Unterrichts (7. und höhere Semester der Phil. Fakultät), 2stdg. **Dowe**

Geschichte

- 36 Vorlesung: Einführung in die Methodik des Geschichtsunterrichts der Oberschule (6. Semester der Phil. Fakultät), 2stdg. **Eckermann**
- 37 Seminar: Die Vorbereitungen des Lehrers auf den Geschichtsunterricht (6. Semester), 2stdg. **Eckermann**
- 38 Vorlesung: Einführung in die Methodik des Geschichtsunterrichts (4. Semester), 2stdg. **Eckermann**
- 39 Seminar: Die Anschauungsmittel im Geschichtsunterricht (4. Semester), 2stdg. **Eckermann**

Mathematik

- 40 Seminar: Methodik des Mathematikunterrichts (6. Semester), 2stdg. **Cumme**
- 41 Elementarmathematik vom höheren Standpunkt (6. Semester), 2stdg. **Cumme**
- 42 Darstellende Geometrie, Fortsetzung (6. Semester), 2stdg. **Düker**
- 43 Vorlesung mit Übungen: Methodik des Mathematikunterrichts (4. Semester), 3std. **Cumme**
- 44 Vorlesung mit Übungen: Methodik des Mathematikunterrichts (6. Semester der Math.-Nat. Fakultät), 2stdg. **Cumme**

Physik

- 45 Seminar: Methodik des Physikunterrichts (6. Semester), 2stdg. **Düker**
- 46 Übungen im Schulexperimentieren (6. Semester), 2stdg. **Düker**
- 47 Vorlesung mit Übungen: Methodik des Physikunterrichts (4. Semester), 3stdg. **Düker**
- 48 Vorlesung mit Übungen: Methodik des Physikunterrichts (6. Semester der Math.-Nat. Fakultät), 2stdg. **Düker**

Chemie

- 49 Übungen im schulmäßigen Experimentieren unter besonderer Berücksichtigung der Aufgabenstellung durch den neuen Lehrplan (6. Semester), 4stdg. **Große Kreul**

- 50 Vorlesung mit Übungen: Einführung in die Methodik des Chemieunterrichts (4. Semester), 3stdg. **Große Kreul**
- 51 Vorlesung mit Übungen: Methodik des Chemieunterrichts (6. Semester der Math.-Nat. Fakultät), 2stdg. **Große Kreul**

Biologie

- 52 Methodisches Seminar: Der Lehrplanstoff der 5.—8. Klasse, seine Auswahl, Anordnung und Behandlung (6. Semester), 2stdg. **Pfeiffer**
- 53 Vorlesung mit Übung: Der Biologieunterricht der Mittelstufe, seine Arbeitsformen, Anschauungs- und Hilfsmittel I (4. Semester), 3stdg. **Pfeiffer**
- 54 Tiere und Pflanzen der Heimat I, Exkursionen mit Bestimmungsübungen und ihre Auswertung für den Biologieunterricht der Mittelstufe. Ganztägig nach Vereinbarung. Für Fortgeschrittene **Pfeiffer**
- 55 Vorlesung: Methodische Fragen des Biologieunterrichts der Oberstufe (6. Semester der Math.-Nat. Fakultät), 2stdg. **Pfeiffer**

Musikerziehung

- 56 Vorlesung: Musikgeschichte: Von den Söhnen Bachs bis zur Gegenwart (2. und 4. Semester), 1stdg. **Willert**
- 57 Übung: Klingende Musikgeschichte (6. Semester), 1stdg. **Willert**
- 58 Übung: Musiktheorie für 2. Semester, 1stdg. für 4. Semester, 1stdg. für 6. Semester, 1stdg. in 2 Gruppen **Wilbrandt**
- 59 Übung: Rhythmische Erziehung (2. Semester), 1stdg. **Meyer**
- 60 Übung: Gehörbildung, für Anfänger, 1stdg. (alle Semester), für Fortgeschrittene, 1stdg. **Meyer**
- 61 Übung: Schulpraktisches Instrumentalspiel, 1stdg. (alle Semester) **Wilbrandt**
- 62 Übung: Singe- und Musizierkreis, Zusammenstellung nach Bedarf (alle Semester) **Willert und Assistentin Meyer**
- a) Blockflötengruppe, 1stdg.
- b) Streichergruppe, 1stdg.
- 63 Übung: Chorleitung (alle Semester), 1stdg. **Wilbrandt**
- 64 Übung: Instrumentales Hauptfach, 1stdg. **Timpe-Wegener**
- a) Klavier, Einzelunterricht (alle Semester) **Schuster**
- b) Violine, Einzelunterricht (alle Semester) **Runge**
- 65 Übung: Gesang, 1stdg., Einzelunterricht (alle Semester)
- 66 Vorlesung: Musikpädagogik und Geschichte der Schulmusikerziehung, Fortsetzung (4. und 6. Semester), 1stdg. **Erdmann**
- 67 Übung: Musiksoziologie (6. Semester), 2stdg. **Wilbrandt**
- 68 Fachmethodik (4. Semester), 2stdg. **Dorn**
- 69 Fachmethodik (6. Semester), 2stdg. **Dorn**
- 70 Volksinstrument: (2. Semester)
- a) Blockflöte, Einzelunterricht, 1/2stdg. **Willert**
- b) Gitarre, Einzelunterricht, 1/2stdg. **N.N.**
- 71 Volksliedkunde, Fortsetzung, 1stdg. (2. Semester) **Erdmann**
- 72 Instrumentenkunde, Wiederholungskurs für 6. Semester, 1stdg. **Willert**

Körpererziehung

Theorie (2. Sem.)

- 73 Geschichte der Körperkultur, 2stdg. **Rosenthal**
- 74 Theorie und Methodik der Körpererziehung, Vorlesung, 2stdg. **Dainas**
- 75 Seminar zur Theorie und Methodik der Körpererziehung, 1stdg. **Dainas**
- 76 Anatomie-Physiologie, Teil II, 2stdg. **Langhans**
- 77 Praktikum über „Erste Hilfe“, 1stdg. **Langhans**

Praxis (2. Sem.)		
78	Spiele, 2stdg.	Assistenten
79	Leichtathletik, 1stdg.	Assistenten
80	Geräteturnen, 4stdg.	Assistenten
81	Gymnastische Grundschulung (Studenten), 1stdg.	Assistenten
82	Gymnastische Grundschulung (Studentinnen), 1stdg.	Brose
83	Musik und Bewegung, 2stdg.	Brose
84	Gymnastik und Tanz, 2stdg.	Brose
85	Boxen, Ringen, Judo (Studenten), 1stdg.	Assistenten
86	Schwimmen, 14tägiger Lehrgang	Assistenten
87	Wintersport, 14tägiger Lehrgang	Dainas und Assistenten
Theorie (4. Sem.)		
88	Seminar zur Geschichte der Körperkultur, 2stdg.	Dainas und Rosenthal
89	Vorlesung: Theorie und Methodik der Körpererziehung, 1stdg.	Dainas
90	Seminar zur Theorie und Methodik, 2stdg.	Dainas
91	Praktikum über „Erste Hilfe“, 1stdg.	Langhans
Praxis (4. Sem.)		
92	Spiele, 2stdg.	Assistenten
93	Leichtathletik, 1stdg.	Assistenten
94	Geräteturnen, 4stdg.	Assistenten
95	Gymnastische Grundschulung (Studenten), 1stdg.	Assistenten
96	Gymnastische Grundschulung (Studentinnen), 1stdg.	Brose
97	Musik und Bewegung, 2stdg.	Brose
98	Gymnastik und Tanz, 2stdg.	Brose
99	Volkstanz, 1stdg.	Brose
100	Boxen, Ringen, Judo (Studenten), 2stdg.	Assistenten
101	Ruder- und Wanderlager, 14tägig	Dainas und Assistenten
102	Schwimmen, 14tägiger Lehrgang	Assistenten
103	Wintersport, 14tägiger Lehrgang	Dainas und Assistenten
Theorie (6. Sem.)		
104	Sportpolitisches Seminar, 1stdg.	Rosenthal
105	Sporthygiene, 1stdg.	Langhans
106	Allgemeine Methodik, Seminar, 2stdg.	Dainas
107	Übungsstättenbau, 1stdg.	Dainas
Praxis (6. Sem.)		
108	Musik und Bewegung, 2stdg.	Brose
109	Geräteturnen, 2stdg.	Assistenten
110	Leichtathletik, 1stdg.	Assistenten
111	Spiele, 1stdg.	Assistenten
112	Massage-Übungen, 1stdg.	N.N.
113	Schwimmen, 14tägiger Lehrgang	Assistenten

Verzeichnis der obligatorischen Veranstaltungen

Die Studierenden aller Fachrichtungen nehmen an folgenden Veranstaltungen teil:

	Päd. Fak.	Phil. Fak. bzw. Math.-Nat. Fak.
Im 1. Studienjahr, 2. Semester	Nr. 1, 3, 4, 5, 6, 12	6, 12
Im 2. Studienjahr, 4. Semester	Nr. 3, 5, 7, 8	7, 8
Im 3. Studienjahr, 6. Semester	Nr. 2, 5, 13	

Die Studierenden nehmen entsprechend ihren Fächern an folgenden Veranstaltungen teil:

In Methodik des Deutschunterrichts:

Im 2. Studienjahr, 4. Semester	Nr. 23	
Im 3. Studienjahr, 6. Semester	Nr. 18, 22	20, 21

	Päd. Fak.	Phil. Fak. bzw. Math.-Nat. Fak.
In Methodik und Didaktik der Unterstufe:		
Im 3. Studienjahr, 6. Semester	Nr. 24—30	
In Methodik des englischen Unterrichts:		
Im 3. Studienjahr, 6. Semester	Nr. 31	32
In Methodik des altsprachlichen Unterrichts:		
Im 3. Studienjahr, 6. u. 7. Semester		34, 35
In Methodik des Geschichtsunterrichts:		
Im 2. Studienjahr, 4. Semester	Nr. 38, 39	
Im 3. Studienjahr, 6. Semester	Nr. 37	36
In Methodik des Mathematikunterrichts:		
Im 2. Studienjahr, 4. Semester	Nr. 43	
Im 3. Studienjahr, 6. Semester	Nr. 40, 41	44
In Methodik des Physikunterrichts:		
Im 2. Studienjahr, 4. Semester	Nr. 47	
Im 3. Studienjahr, 6. Semester	Nr. 45, 46	48
In Methodik des Chemieunterrichts:		
Im 2. Studienjahr, 4. Semester	Nr. 50	
Im 3. Studienjahr, 6. Semester	Nr. 49	51
In Methodik des Biologieunterrichts:		
Im 2. Studienjahr, 4. Semester	Nr. 53	
Im 3. Studienjahr, 6. Semester	Nr. 52, 54	55
In Musikerziehung:		
Im 1. Studienjahr, 2. Semester	Nr. 56, 58, 59, 60, 61, 62, 63, 64, 65, 70, 71	
Im 2. Studienjahr, 4. Semester	Nr. 56, 58, 60, 61, 62, 63, 64, 65, 66, 68	
Im 3. Studienjahr, 6. Semester	Nr. 57, 58, 60, 61, 62, 63, 64, 65, '29 '99	69, 72
In Körpererziehung:		
Im 1. Studienjahr, 2. Semester	Nr. 73—87	
Im 2. Studienjahr, 4. Semester	Nr. 88—103	
Im 3. Studienjahr, 6. Semester	Nr. 104—113	
Die Fachpsychologen an der Pädagogischen Fakultät (auslaufend)		
Im 3. Studienjahr, 6. Semester	Nr. 14—17	

6

Theologische Fakultät

Gesellschaftswissenschaftliches Grundstudium

- | | | |
|---|--|----------|
| 1 | Grundlagen des Marxismus-Leninismus, Mi 8—10, Fr 14—16 | |
| | Lehrbeauftragter des Grundstudiums | |
| 2 | Grundlagen der Politischen Ökonomie, Mi 8—10, Fr 14—16 | G. Klein |
| 3 | Deutsch, 14tägig, 2stdg. | N.N. |
| 4 | Sport, 2stdg. | N.N. |

Religionsgeschichte

- | | | |
|---|--|-------|
| 5 | Allgemeine Religionsgeschichte, 2stdg. nach Vereinbarung | N.N. |
| 6 | Religionsgeschichtliche Übungen: Lektüre syrischer Texte, 2stdg. nach Vereinbarung | Quell |

Altes Testament

- | | | |
|---|--|-------|
| 7 | Theologie des Alten Testaments, Mo, Di, Do, Fr 12—13 | Quell |
| 8 | Zwölfprophetenbuch, Mo, Di, Do, Fr 11—12 | Quell |
| 9 | Alttestamentliches Spezialseminar I: Kursorische Lektüre des Alten Testaments, 2stdg nach Vereinbarung | Henry |

- | | | |
|--------------------------------|--|--------------------|
| 10 | Alttestamentliches Spezialseminar II: Tritojesaja, Mo 15—17 | Quell |
| 11 | Alttestamentliche Bibelkunde, 2stdg. nach Vereinbarung | Henry |
| Neues Testament | | |
| 12 | Synoptiker, Mo, Di, Do, Fr 8—9 | Weiß |
| 13 | Hebräerbrief, Di, Fr 9—10 | Weiß |
| 14 | Hauptprobleme des Leben Jesu, Mo, Do 9—10 | Weiß |
| 15 | Neutestamentliches Spezialseminar I: Kursorische Lektüre des Neuen Testaments, 2stdg. nach Vereinbarung | Weiß mit Assistent |
| 16 | Neutestamentliches Spezialseminar II: Das synoptische Problem, Di 17—19 | Weiß |
| 17 | Bibelkunde des Neuen Testaments, 2stdg. nach Vereinbarung | Weiß mit Assistent |
| Kirchengeschichte | | |
| 18 | Kirchengeschichte II, Mo, Di, Do, Fr 10—11 | Peschke |
| 19 | Kirchengeschichtliches Spezialseminar I: Augustin, De civitate dei, Do 15—17 | Peschke |
| 20 | Kirchengeschichtliches Spezialseminar II: Luthers Abendmahlsschriften, Fr 17—19 | Peschke |
| 21 | Übungen: Lektüre zur Edition scholastischer Texte (Meister-Eckhart-Ausgabe), 2stdg. nach Vereinbarung | Weiß |
| Systematische Theologie | | |
| 22 | Ethik I: Mo, Di, Do, Fr 10—11 | Doerne |
| 23 | Offenbarung und Geschichte. Einführung in die Hauptprobleme der neueren Christologie. 2stdg. nach Vereinbarung | Beyer |
| 24 | Der Christ in der Gegenwart, Di 15—17 | Theek |
| 26 | Spezialseminar für systematische Theologie I: Schleiermachers Glaubenslehre, 2stdg. nach Vereinbarung | Beyer |
| 27 | Spezialseminar für systematische Theologie II: Lutherische Bekenntnisschriften, Di 17—19 | Doerne |
| 28 | Übung: Der Historismus und seine Überwindung, Mi 12—13 | Theek |
| Praktische Theologie | | |
| 29 | Praktische Theologie I (Lehre von der Kirche, Homiletik), Mo, Di, Do, Fr 8—9 | Holtz |
| 30 | Ausbreitung des Christentums (Missionskunde), Mi 15—17 | Holtz |
| 31 | Kirchliche Kunst der Gegenwart, 1stdg. nach Vereinbarung | Holtz |
| 32 | Spezialseminar I: Homiletische Behandlung von Perikopen, Fr 17—19 | Holtz |
| 33 | Spezialseminar II: Homiletische Abteilung, Mo 15—17 (Höchstzahl 10 Teilnehmer) | Holtz |
| 34 | Spezialseminar II: Katechetische Abteilung, Di 15—17 (Höchstzahl 10 Teilnehmer) | Holtz |
| 35 | Orgelkurs, 6stdg. nach Vereinbarung | Ziegler-Emge |
| Sprachen | | |
| 36 | Hebräisch, 4stdg. nach Vereinbarung | Henry |
| 37 | Griechisch für Anfänger, 4stdg. nach Vereinbarung | Ibendorff |

7

Medizinische Fakultät

Gesellschaftswissenschaftliches Grundstudium

- | | | |
|---|---|----------|
| 1 | Grundlagen des Marxismus-Leninismus, 4stdg. Mi 9—11, Fr 14—16 | Nitschke |
| 2 | Politische Ökonomie, 4stdg. Mi 9—11, Fr 14—16 | Klein |

3	Russische Sprache und Literatur, 2stdg. nach Vereinbarung	
		Lektoren des Grundstudiums
4	Deutsche Sprache und Literatur, 1stdg. nach Vereinbarung	Gernentz
5	Sport, 2stdg. nach Vereinbarung	N.N.
	Anatomie	
6	Anatomie II, 6stdg.	Strecker
7	Anatomischer Präparierkurs I, 8stdg.	Strecker
8	Anatomischer Präparierkurs II: 8stdg.	Strecker
	Physiologie	
9	Physiologie II, 5stdg.	Wachholder
10	Physiol. Praktikum, 3stdg.	Wachholder
11	Allg. Physiologie, 2stdg.	Wachholder
	Physiologische Chemie	
12	Physiolog. Chemie II, 5stdg.	Holtz
13	Physiolog. chemisches Praktikum, 3stdg.	Holtz
	Pharmakologie und Toxikologie	
14	Pharmakologie und Toxikologie II (Anorganische Stoffe), 5stdg.	Holtz
15	Pharmakologie für Pharmazeuten, 2stdg.	Holtz
16	Rezeptierkurs, 2stdg.	Holtz
	Pathologie	
17	Spezielle Pathologie, 5stdg.	Loeschke
18	Histol. Demonstrationskurs, 4stdg.	Loeschke
19	Sektionskurs, 2stdg.	Schell
	Hygiene und Mikrobiologie	
20	Hygiene I (Fortsetzung, 2stdg. und Hygiene I, 4stdg.)	Kathe
21	Hygienische Besichtigungen nach Vereinbarung	Kathe
22	Impfkurs, 2stdg.	Kathe
23	Bakteriologisch-serologischer Kurs, 4stdg.	Poppe
24	Immunität und Impfung, 1stdg.	Poppe
25 S	Vergleiche Pathologie der Infektionskrankheiten	Poppe
26 S	Wissenschaftliche Arbeiten (nach Vereinbarung)	Poppe
27	Gewerbehygiene, 2stdg. einschl. Praktikum, 2stdg.	Sander
28 S	Blutgruppen und Blutfaktoren, 1stdg.	Sander
29	Sozialhygiene und prakt. Gesundheitsfürsorge, 4stdg.	Redetzki und Strauß
30	Arbeitsmedizin (Berufskrankheiten), 2stdg.	Ritter
	Innere Medizin	
31	Medizinische Klinik, 5stdg.	Schilling
32 S	Hämatologie, 2stdg.	Schilling
33	Stationspraktika, 3stdg.	Schilling
34	Medizinische Poliklinik, 4stdg.	Mark
35	Auskultation und Perkussion für Anfänger, 2stdg.	Mark und Moeller
36	Poliklinisches Praktikum, 2stdg.	Mark
37	Seminar der inneren Erkrankungen, 2stdg.	Mark
38	Medizinische Propädeutik, 4stdg.	Laur
39	Pathologische Physiologie, 2stdg.	Laur
40	Medizinische Strahlenkunde, 2stdg.	Reichel
41 S	Klinische Elektrokardiographie, 1stdg.	Reichel
42	Medizinische Strahlenkunde für Zahnmediziner, 2stdg.	Reichel
43	Perkussionskurs II, 2stdg.	Hirscher
	Kinderheilkunde	
44	Klinik und Poliklinik der Kinderkrankheiten, 4stdg.	Brüning
44a	Praktikum der Kinderkrankheiten, 3stdg.	Ocklitz

Psychiatrie und Neurologie

- 45 Psychiatrisch-neurologische Klinik, 4stdg. Heygster
46 Psychiatrisch-neurologisches Praktikum, 2stdg. Heygster
47 Forensische Psychiatrie, 2stdg. Heygster
48 S Einführung und Praktikum der neurologischen Röntgendiagnostik), 1stdg. Göllnitz
49 S Allgemeine Psychopathologie mit Demonstrationen, 1stdg. Barylla

Chirurgie und Orthopädie

- 50 Chirurgische Klinik, 5stdg. Karitzky
51 Chirurgische Poliklinik, 3stdg. Brinckmann
52 Chirurgische Propädeutik, 3stdg. Lembcke
53 Chirurgisches Praktikum, 4stdg. Lembcke
54 Chirurgischer Operationskurs, 2stdg. Treppinger
55 Orthopädische Klinik, 2stdg. Scheel
56 Physikalische Therapie, 1stdg. Schnelle
57 S Sportärztliche Untersuchungen und Sportverletzungen, 1stdg. Schnelle

Frauenheilkunde

- 58 Geburtshilflich-gynäkologische Klinik, 4stdg. Schmid
59 Geburtshilfliches Praktikum, 3stdg. Schmid
60 Geburtshilfliches Seminar, 2stdg. Schmid
61 Geburtshilflich-gynäkologische Propädeutik, 3stdg. Lork
62 Geburtshilflicher Operationskurs, 2stdg. Lork
63 Geburtshilflicher Untersuchungskurs, 2stdg. Sander
64 Gynäkologischer Untersuchungskurs, 1stdg. Schrimpf

Dermatologie und Venerologie

- 65 Klinik und Poliklinik für Haut- und Geschlechtskrankheiten, 3stdg. Schulze
66 Hautpropädeutik, 2stdg. Schulze
67 Demonstrationskurs, 2stdg. Schulze

Hals-, Nasen- und Ohrenheilkunde

- 68 Klinik der Hals-, Nasen- und Ohrenheilkunde, 3stdg. Hesse
69 Untersuchungskurs für Hals-, Nasen-, Ohrenheilkunde, 3stdg. Hesse
70 Praktikum für Hals-, Nasen-, Ohrenheilkunde, 1stdg. Hesse

Augenheilkunde

- 71 Klinik und Poliklinik der Augenkrankheiten, 3stdg. Comberg
72 Praktikum der Augenkrankheiten, 1stdg. Comberg
73 Untersuchungsmethoden des Auges einschl. Augenspiegeln, 2stdg. Comberg

Zahn-, Mund- und Kieferheilkunde

- 74 Klinik und Poliklinik der Zahn-, Mund- und Kieferkrankheiten, 6stdg. Reinmüller
75 Klinik und Poliklinik der Zahn-, Mund- und Kieferkrankheiten für Mediziner, 2stdg. Reinmüller
76 Zahnärztlich-chirurgisches Praktikum für Fortgeschrittene, 2stdg. Reinmüller
77 Konservierende Zahnheilkunde am Kranken, 8stdg. Reinmüller
78 Phantomkurs der konservierenden Zahnheilkunde, 6stdg. Reinmüller
79 Konservierende Zahnheilkunde I und II, 2stdg. Reinmüller
80 Grundlagen der klinischen Prothetik, 2stdg. Reußel
81 Demonstration, 8stdg. Reußel
82 Einführung in die Kieferorthopädie, 2stdg. Reußel
83 Kieferorthopädisches Praktikum, 2stdg. Reußel

Balneologie

- 84 Bäderkunde, 1stdg. Brüning

Landwirtschaftliche Fakultät

Gesellschaftswissenschaftliches Grundstudium

- | | |
|---|----------|
| 1 Grundlagen des Marxismus-Leninismus mit Übungen, 4stdg., Mi 9—11,
Fr 14—16 | Heidorn |
| 2 Politische Ökonomie mit Übungen, 4stdg., Mi 9—11, Fr 14—16 | Luck |
| 3 Russische Sprache und Literatur, 2stdg., Fr 10—12 | Burg |
| 4 Deutsche Sprache und Literatur, 14tägig, 2stdg., Do 10—12 | Gernentz |
| 5 Sport, 2stdg. nach Vereinbarung | N.N. |

Agrarwesen, Agrarrecht und Agrargeschichte

- | | |
|---|-------------|
| 6 S Geschichte der deutschen Landwirtschaft (für Hörer aller Fakultäten), 2stdg.,
Mo 16—18 | Krzymowski |
| 7 Agrarpolitik und Agrarplanung mit Übungen, 2stdg., Di 15—17 | Petersen |
| 8 S Agrarplanung und Agrarschätzung, 2stdg. nach Vereinbarung | Petersen |
| 9 Rechtskunde II, 1stdg., Di 14—15 | Schlesinger |
| 10 S Versicherungsrecht I, 1stdg., Do 14—15 | Schlesinger |

Landwirtschaftliche Betriebs- und Arbeitslehre

- | | |
|---|----------|
| 11 Betriebslehre mit Übungen, 3stdg., Di 11—12, Mi 11—13 | Petersen |
| 12 Taxation mit Übungen, 3stdg., Mo 16—17 | Petersen |
| 13 Buchführung mit Übungen, 1stdg., Di 10—11 | Gerhardt |
| 14 S Betriebslehre auf lehrgeschichtlicher Grundlage, 1stdg., Mi 17—18 | Petersen |
| 15 S Anleitungen zu wissenschaftlichen Arbeiten, 3stdg. nach Vereinbarung | Petersen |

Pflanzenproduktionslehre

- | | |
|--|-------------|
| 16 Acker- und Pflanzenbau I mit Übungen, 2stdg., Mo, Di 10—11 | Schleusener |
| 17 Acker- und Pflanzenbau II mit Übungen, 4stdg., Do 8—9, 10—11, Fr 8—10 | Schleusener |
| 18 S Versuchswesen, 1stdg., Mo 12—13 | Schleusener |
| 19 S Anleitungen zu wissenschaftlichen Arbeiten, 3stdg., Di 16—19 | Schleusener |
| 20 Praktische Pflanzenzüchtung, 2stdg., Di 11—13 | Lembke |
| 21 Agrobiologisches Kolloquium, 2stdg., Mi 15—17 | Kreß |
| 22 Einführung in die Genetik, 2stdg., Mo 17—19 | Schick |
| 23 Grünland- und Feldfutterbau, 14tägig, 2stdg., Mo 11—13 | Petersen |
| 24 Pflanzenbestimmung und Samenkunde, 14tägig, 2stdg., Di 16—18 | Reinmuth |

Pflanzenschutz

- | | |
|---|----------|
| 25 Die Krankheiten und tierparasitären Schäden unserer landwirtschaftlichen
Kulturpflanzen, 2stdg., Mo 14—15, Mi 10—11 | Reinmuth |
| 26 S Schädlingsbekämpfung im Obstbau, 1stdg., Mi 11—12 | Reinmuth |
| 27 Pflanzenschutzkolloquium, 14tägig, 2stdg., Di 16—18 | Reinmuth |
| 28 S Anleitung zu wissenschaftlichen Arbeiten nach Vereinbarung | Reinmuth |

Tierzucht und Tierhaltung

- | | |
|--|-----------------|
| 29 Allgemeine und spezielle Tierzuchtlehre, 4stdg., Mo, Di 8—10 | Haring |
| 30 Allgemeine Tierzuchtlehre, 2stdg., Mo 15—17 | Haring |
| 31 Tierzüchterische Übungen, 14tägig, 2stdg., Mo 10—12 | Haring und N.N. |
| 32 S Tierzüchterisches Kolloquium 14tägig, 2stdg., Mo 10—12 | Haring und N.N. |
| 33 Kleintierzucht und -haltung, 1stdg., Di 12—13 | Haring |
| 34 S Anleitung zu wissenschaftlichen Arbeiten, 3stdg. nach Vereinbarung | Haring |
| 35 S Vorweisung von Viehbeständen in der Zentralforschungsanstalt für Tier-
zucht, Dummerstorf, nach Vereinbarung | Haring und N.N. |

- | | | |
|----|--|------------|
| 36 | Anatomie und Physiologie der Haustiere, 2stdg., Di 10—12 | Neseni |
| 37 | S Milchwirtschaft, 2stdg., Di 14—16 | Neseni |
| 38 | S Die wichtigsten Leistungsstämme der deutschen Rinder- und Pferdezucht, 14tägig, 2stdg., Do 17—19 | Lindau |
| 39 | S Wollkunde und Wollbeurteilung, 1stdg., Fr 10—11 | Altenkirch |
| 40 | S Maßnahmen zur Förderrung der Tierzucht, 1stdg., Fr 10—11 | N.N. |
| 41 | S Fortpflanzungsphysiologie und Besamung, 1stdg., Mi 14—15 | Schmidt |
| 42 | Tierhygiene und Seuchenbekämpfung, 2stdg., Do 11—13 | Wolf |
| 43 | S Bienenkunde, 1stdg., Mo 12—13 | Bittner |

Agrikulturchemie und Bodenkunde

- | | | |
|----|---|----------|
| 44 | Pflanzenernährungslehre, 2stdg., Mo 9—10, Mi 8—9 | Nehring |
| 45 | Tierernährungslehre, 2stdg., Di 9—10, Mi 9—10 | Nehring |
| 46 | Bodenkunde, 2stdg., Mo 8—9, Di 8—9 | Nehring |
| 47 | Agrikulturchemische Übungen, 4stdg. | Nehring |
| 48 | S Agrikulturchemisches Praktikum, halb- und ganztägig | Nehring |
| 49 | Bodenkundliche Übungen, 2stdg. | Nehring |
| 50 | S Agrikulturchemisches Kolloquium, 14tägig, 2stdg., Di 16—18 | Nehring |
| 51 | S Fütterung und Haltung der Kleintiere, 1stdg., Do 9—10 | Engelman |
| 52 | S Gesteins- und Bodenkunde mit Übungen für Landwirte, 14tägig, 4stdg., Mi 14—18 | Schaacke |

Landmaschinenlehre

- | | | |
|----|--|-------|
| 53 | Landmaschinenlehre I, 4stdg., Do 15—17, Fr 11—13 | Pöhls |
| 54 | S Übungen zur Landmaschinenlehre, 2stdg., Di 14—16 | Pöhls |
| 55 | S Landtechnik-Kolloquium, 14tägig, 2stdg., Do 17—19 | Pöhls |
| 56 | Physik für Landwirte, 3stdg., Mo 10—12, Do 8—9 | Pöhls |
| 57 | S Anleitung zu wissenschaftlichen Arbeiten, 3stdg. nach Vereinbarung | Pöhls |

Kulturtechnik

- | | | |
|----|--|---------|
| 58 | Kulturtechnische Übungen, 14tägig, 4stdg., So 8—12 | N.N. |
| 59 | S Moorkunde, 1stdg., Do 10—11 | Borberg |

Sonstige Vorlesungen

- | | | |
|----|--|----------|
| 60 | Mathematik I, 2stdg., Do 15—17 | Schröder |
| 61 | S Mathematik II, 2stdg., Mi 11—13 | Schröder |
| 62 | Agrarmeteorologie, 1stdg., Mi 11—12 | Lauter |
| 63 | S Exkursionen für alle Studiengruppen und Fachrichtungen laufend nach Vereinbarung | |

Das Verzeichnis der zu belegenden Vorlesungen ergibt sich aus dem Studienplan der Fakultät.

9

Technische Fakultät für Schiffbau

Gesellschaftswissenschaftliches Grundstudium

- | | | |
|---|---|---------|
| 1 | Grundlagen des Marxismus-Leninismus (1. Studienjahr), 5stdg., Mi 9—11, Fr 14—17 | Heldorn |
| 2 | Grundlagen des Marxismus-Leninismus (2. Studienjahr), 5stdg., Mi 9—11, Fr 14—17 | Heldorn |
| 3 | Grundlagen der Politischen Ökonomie (3. Studienjahr), 5stdg., Mi 9—11, Fr 14—17 | Heldorn |
| 4 | Russische Sprache und Literatur (1., 2. und 3. Studienjahr), 2stdg., Mi 14—16 | Burg |

- Deutsche Sprache und Literatur (1. Studienjahr), 1^{1/2}stdg., Mi 17—18.30 Gernentz
- Obligatorischer Hochschulsport (1. Studienjahr), 2stdg., Di 16—18 N.N.
- (2. Studienjahr), 2stdg., Mi 16—18 N.N.
- (3. Studienjahr), 2stdg., Mi 16—18 N.N.

Allgemeine Wissenschaften

- 7 Höhere Mathematik (1. Studienjahr), Mo, Di, Do, Fr 10—11 Kochendörffer
- 8 Höhere Mathematik, Übung (1. Studienjahr), Do 15—17 Kochendörffer
- 9 Höhere Mathematik (2. Studienjahr), Mo, Di, Do 8—9 Hasse
- 10 Höhere Mathematik (2. Studienjahr), Mo 14—18 Hasse
- 11 Physik (1. Studienjahr), Mo, Di, Do, Fr 11—12 Kunze
- 12 Allgemeine Mechanik (2. Studienjahr), Fr 10—12 Falkenhagen

Technische Hilfswissenschaften

- 13 Technische Mechanik (1. Studienjahr), Mo 8—10 Schulz
- 14 Technische Mechanik Übung (1. Studienjahr), Do 8—10 Schulz
- 15 Technische Mechanik (2. Studienjahr), Di 11—13 Biermann
- 16 Technische Mechanik Übung (2. Studienjahr), Do 16—18 Biermann
- 17 Werkstoffkunde (1. Studienjahr), Fr 8—10 Althof
- 18 Werkstoffkunde, Übung (1. Studienjahr), Mo 15—17 Althof
- 19 Werkstoffkunde (2. Studienjahr), Do 9—11 Althof
- 20 Werkstoffkunde, Übung (2. Studienjahr), Di 16—18 Althof
- 21 Werkstoffkunde (3. Studienjahr), Di 10—12 Althof
- 22 Strömungslehre (3. Studienjahr), Do 14—16 Biermann
- 23 Wärmelehre (2. Studienjahr), Mo 11—13 Huckstorf
- 24 Wärmelehre (3. Studienjahr), Mo 11—13 Huckstorf

Maschinenbau

- 25 Maschinenelemente (1. Studienjahr), Di 8—10 Klewitz
- 26 Maschinenelemente, Übung (1. Studienjahr), Di 13—15 Klewitz
- 27 Mechanische Technologie (2. Studienjahr), Mo 9—11 Klewitz
- 28 Dieselanlagen a. Schiffen (3. Studienjahr), Mo 14—16 Klewitz
- 29 Dieselanlagen a. Schiffen, Übung (3. Studienjahr), Mi 11—13 Klewitz

Schiffbau

- 30 Schiffselemente (2. Studienjahr), Di 9—11 Macklin
- 31 Schiffselemente, Übung (2. Studienjahr), Di 14—16 Henriot
- 32 Zeichnen v. Schiffslinien (2. Studienjahr), Mi 11—13 Macklin
- 33 Theorie des Schiffes (3. Studienjahr), Do 10—12 Laute
- 34 Entwerfen von Schiffen (3. Studienjahr), Di 16—18 Laute
- 35 Entwerfen von Schiffen, Übung (3. Studienjahr), Mo 16—18 Laute
- 36 Schwimmfähigkeit und Stabilität (2. Studienjahr), Do 14—16 Laute
- 37 Schwimmfähigkeit und Stabilität, Übung (2. Studienjahr), Fr 8—10 Laute
- 38 Einrichtung und Ausrüstung von Schiffen (3. Studienjahr), Fr 8—10 Macklin
- 39 Einrichtung und Ausrüstung von Schiffen, Übung (3. Studienjahr),
Fr 10—12 Macklin
- 40 Einführung in den Schiffbau (1. Studienjahr), Do 13—15 Macklin
- 41 Statik des Schiffes (3. Studienjahr), Di 8—10 Biermann
- 42 Statik des Schiffes, Übung (3. Studienjahr), Di 14—16 Biermann
- 43 E-Anlagen auf Schiffen (3. Studienjahr), Mo 8—10 Huckstorf
- 44 E-Anlagen auf Schiffen, Übung (3. Studienjahr), So 8—10 Huckstorf

Sonstige Vorlesungen

- 45 Rechtskunde (1. Studienjahr), Mo 13—15 Schlesinger

XI

Namen-Verzeichnis

Die Ziffern verweisen auf die Vorlesungen, Übungen usw.
Fette Ziffern betreffen die Personalangaben

- | | | |
|---|---|--|
| <p>Abendroth 30
Adelmann 36
Aepinus 3
Albrecht 16, 30, 41, 42
Altenkirch 26, 58
Althof 27, 39, 59
Altvater 34
Anders 35
Arndt 18, 32, 48
Asmussen 36
Attemann 20, 30, 41, 45</p> <p>Bäcker 35
Bahr 28
Barylla 24, 36, 56
Bast 36
Bauch, Gerhard 36
Bauch, Sigrid 33
Baumbach 37
Becherer 28
Beckmann, Axel 34
Beckmann, Erika 13
Behm 34
Behrens 14
Berkling 36
Bergmann 36
Besser 34, 35
Beutz 11, 28
Beyer 23, 54
Biermann 27, 39, 59
Bittner 26, 58
Le Blanc 31
Blühdorn 38
Bock 12
Bollow 14
Bolten 37
Bonnen 14, 29
Borberg 26, 58
Boser 28
Bojalowski 12
de Brahe 2
Brand 33
Bräuniger 19, 31, 47
Bremer 31
Brilla 34
Brinckman 4
Brinckmann 25, 34, 35, 56</p> | <p>Brockmann 12
Brose 22, 52
Bruger 12
Brummer 11, 16, 30, 42, 43, 44
Brüning, Ernst 34
Brüning, Hermann 23, 35, 37, 39, 55, 56
Brüning, Klaus 34
Büchsel 35
Bühning 12
v. Bülow 18, 32, 47
Bullerdiek 35
Burg 26, 27, 30, 57, 58
Burmeister, H. 19, 31, 45
Burmeister, K. H. 33</p> <p>Chotzen 28
Christel 13, 14
Chytraeus 2
Claussen 11
Comberg 23, 35, 40, 56
Cosack 20
Cumme 21, 32, 50</p> <p>Dahl 17, 43
Dainas 21, 33, 41, 51, 52
Danckwardt 39
Deterts 35
Detharding 3
Doerne 22, 33, 54
Dohmann 14
Dorn 22, 51
Dorscheid, A. 35
Dorscheid, H. O. 35
Dost 33
Dowe 22, 50
Döring 35
Dunkelmann 28
Düker 11, 20, 21, 27, 32, 45, 50
Düwel 17, 43</p> <p>Eckermann 21, 33, 50
Eisleb 35
Elmering 37
Emmel 16, 30, 43
Engelhardt, Karin 34</p> | <p>Engelhardt, Albrecht 34
Engelmann 26, 58
Entgelmeier 36
Epping 15, 16, 30, 43
Erasmus 20, 30, 48, 49
Erdmann 22, 51
Eschbach 36
Eschenbach 3</p> <p>Falckenberg 18, 39, 46
Falkenhagen 18, 27, 31, 46, 59
Fandrey 15, 28
Feichtiger 36
Fleischmann 14
Focke 38
Fortenbacher 28
Förster 17, 30, 42, 44
Fraaß 37
Fuhrmann 33</p> <p>Gehre 36
Gerdes 31, 46
Gerhardt 26, 37, 57
Gernentz 20, 24, 26, 30, 41, 45, 48, 49, 55, 57, 59
Gizinsky 34
Glaßer 38
Glöde 15
Goebel 36
Goethe 3
Göllnitz 25, 36, 56
Gößler 36
Götte 37
Greef 34
Griese 38
Gries-Hertwig 29
Große Kreul 21, 32, 50, 51
Groth 38
Grotius 2
von Guttenberg 18, 32, 48
Güldner 30
Günther, Franz 12
Günther, Hans 14</p> <p>v. Haaren 31
Hacker 20, 48
Hahn 33</p> |
|---|---|--|

- Haiduck 13**
Hanke 36
Hansen 35
Haring 15, 25, 38, 57
v. Harlem 1
Hartke 11, 16, 30, 41, 42
Hasse 19, 27, 31, 45, 59
Heidel 35
Heidorn 20, 27, 29, 48, 57, 58
Heidler 38
Hellfeldt 32
Helm 16, 42
Henke 36
Henriot 28, 39
Henry 23, 33, 53, 54
Henze 19, 31, 45, 46
Hering 17, 42
Herwig 35
Herz 11, 12, 15, 17, 20, 41, 48
Hesse 23, 35, 40, 56
Heydenreich 35
Heygster 24, 36, 40, 56
Hildebrandt 28
Hirscher 24, 36, 39, 55
Hobohm 21, 30, 41, 49
Hoffmann, Gerhard 39
Hoffmann, Herbert 37
Holst 12
Holtz, G. 22, 33, 54
Holtz, P. 11, 23, 34, 55
Hoppe 14
Horn 35
Höhn 19, 46
Höhle 31
Höppner 19, 39
Huber 4
Huckstorf 28, 59
Hurtig 19, 22, 32, 48
v. Hutten 1
Hübner 40
Hückel, Ingeborg 32
Hückel, Kurt 25, 28
Ibendorff 17, 42, 54
Irrgang 28
Jacob 19, 31, 46
Jaguttis 39
Jannermann 37
Jensen 11, 16, 30, 31, 41, 42
Jerschewitsch 31
Jungius 2
Kaeding 35
Kalläne 28
- Kalmus 12**
Kant 3
Karsten 3'
Karsten, Werner 32
Karitzky 23, 34, 35, 40, 56
Kathe 15, 23, 34, 39, 55
Kaussmann 19, 32, 48
Kelbg 19, 31, 46
Kegebein 17, 43
Kießling 37
Kindel 35
Kirschstein 34
Kittlaus 32
Kitzig 36
Klein, Alfred 24, 29, 54
Klein, Gerda 16, 21, 29, 41, 49, 53
Klewitz 27, 39, 59
Klingenberg 28
Klose 35
Knaack 35
Knobel 11, 20, 32, 48
Knüppel 36
Kochendorffer 11, 17, 18, 28, 31, 45, 59
Kohlhagen 35
Korupp 14
Köster 14
Krantz 1
Krenzlien 19, 32, 43, 48
Kreß 26, 38, 57
Krija 11
Krüger 34
Krzymowski 25, 57
Kuhlgatz 34, 35
Kullmann 17, 30, 41
Kunze, Emil 36
Kunze, Paul 11, 17, 18, 28, 31, 45, 46, 59
Kurzwaski 13
Kupatz 35
Landsmann 14
Langberg 14
Langenstraß 34
Langhans 21, 33, 41, 52,
Laur 24, 36, 55
Laute 27, 39, 59
Lauter 19, 26, 46, 58
Lehmann, Eberhard 28
Lehmann, Gerd 12
Lehmann, Theodor 28
Lehnhardt 37
Lembke, H. 15, 26, 57
Lembcke, R. 14
- Lembcke, W. 24, 34, 40, 56**
Lessing 3
Lentz 37
Lenz 30
Levin, Hans-Albert 35
Levin, Egon 36
Lindau 38, 58
Lifschitz 14
Lindh 17, 21, 31, 44, 50
Loch, Helga 28
Loch, Werner 12, 28
Loeschke, E. 35
Loeschke, H. 23, 34, 55
Lork 24, 36, 56
Luck 10, 11, 18, 26, 29, 45, 57
Lundquist 17, 30, 43, 44
Lübcke 28
von Lücken 16, 31, 42, 44
Lüdtke 19, 47
Macklin 12, 27, 39, 59
Mans 40
Mantzel 3
Mark 11, 23, 35, 55
Meinel 32
Meltz 14
Metternich 4
Meyer 22, 33, 51
Milbret 13
Mitteldorf 34
Mitschcke 35
Moeller 25, 35, 55
Moldenhauer 36
Moncke 25, 36
Möhrke 31
Möller, Hans-Dieter 39
Mundt 33
Müller, E. 14
Müller, F. 11, 20, 32, 49
Müller, R. 36
Nagel 35
Nehring 15, 25, 38, 39, 58
Neseni 27, 58
Neumann, Karl-Georg 17, 31, 42
Neumann-Kleinpaul 36
Neick 21, 49
Nitschke 24, 29, 54
Niepage 17, 30, 42, 43, 44
Niesert 36
Ocklitz, H. 25, 35, 55
Ocklitz, O. 21

Ohm 22
Olbrecht 12
Oldendorp 2
Olischer 14
Oppermann 35
Otte 34

Pagels 14
Pakulla 22, 32, 49
Pätzold 37
Pegel 2
Peschel 20, 32, 48
Peschke 22, 33, 54
Peters 38
Petersen 12, 15, 25, 37,
38, 57
Peuß 37
Pfeiffer 22, 32, 51
Plagemann 21, 33, 50
Pohl 18, 47, 48
Poppe, 23, 34, 55
Porath 12
Pose 37
Pöhls 26, 38, 58
Prahl 28

Quell 11, 22, 33, 53, 54
Quistorp 2

Ramich 37
Rapp 36
Rath 28
Raudonat 31
Redetzky 24, 55
Regenstein 28
Rehwaldt 30
Reichel 24, 36, 39, 55
Reinmüller 23, 37, 40, 56
Reinmuth 10, 19, 26, 38,
48, 57
Reißmann 19, 47
Rempel 12, 28
Renner 29
Reußel 25, 37, 56
Reuter 4
Riedel 29
Riemer 33
Rienäcker 5, 10, 14, 18,
31, 44, 46, 47
Ringel 35
Ristow 35
Ritter 24, 55
Rolle 29
Rosenthal 22, 33, 51, 52
Rothe 17, 30, 43, 44

Rönicke 34, 35
Ruickoldt 36
Runge, Annemarie 29
Runge, Elfriede 33, 51
Runge, Rudolf 35
Ruthenberg 29
Rüß 31

Saitmacher 36
Sander, F. 24, 39, 55
Sander, Meta 25, 36, 37,
40, 56
Sandmann 36
Sarry 19, 28, 31, 46, 47
Schaacke 19, 31, 47, 58
Schäf 37
Scheel 24, 35, 56
Scheibe 34
Scheil 25, 34, 55
Scheithauer 29
Schick 15, 26, 38, 57
Schiemann 38
Schilling 23, 36, 39, 55
Schlesinger 5, 10, 11, 26,
28, 29, 57, 59
Schleusener 12, 25, 26,
37, 57
Schmalfeldt 13
Schmiedel 34
Schmid 5, 11, 24, 36, 37,
40, 56
Schmidt, Bernhardt 32
Schmidt, Erich 36
Schmidt, Günther 36
Schmidt, Hans-Joachim 38
Schmidt, Karl 27, 58
Schmitz 35
Schmutzler 36
Schnelle 25, 35, 37, 56
Schneider 37
Schnitzler 11
Schnuchel 19, 46, 47
Scholta 34
Schönweiler 36
Schreiber, Joachim 35
Schreiber, Klaus 31
Schrimpf 25, 36, 56
Schröder, R. 19, 20, 27, 45,
48, 58
Schröder, W. J. 16, 30, 43
Schröder-Lembke 17, 37,
41
Schubert 18, 31, 45
Schubbert 21, 33, 49
Schultz, Margarete 32

Schulz, Gerhard 28, 39, 59
Schulze, Werner, Dr. med.,
Dr. Ing. 24, 36, 56
Schulze, Werner, Dr. rer.
nat. 18, 31, 47
Schumann 24, 34
Schümann 36
Schuster 22, 51
Schüssler 32
Schwander 12
Schwarz 40
Schwerdtfeger 38
Seelow 12
Seemann 37
Sefkow 37
Seitz 35
Sibrand 1
Sielaff 17, 21, 33, 43, 49
Sosat 38
Spek 18, 32, 48

Starke 36
Stenke 14
Stichnoth 34
Stolle 39
Stolte 35
Stöbe 29
Strasser 23
Strauß 15, 25, 55
Strecker 24, 34, 55
Stritzel 34
Struck 5, 11, 17, 21, 30,
41, 49
Strutz, Hans Joachim 35
Strutz, Ingrid 34
Stüwe 29
Süßmann 12

Teuchert 16, 30, 43
Theek 23, 54
Thum 14
Timpe-Wegener 22, 33, 51
Treppinger 25, 34, 56
Türk 4

Uhlemann 20, 48
Uhlig 36
Unger, Kurt 34
Unger, Siegfried 31

Vietinghoff 17, 43
Vormum 31

Wachholder 24, 34, 55
Wagenknecht 14

Wahl 29
 Walden 18
 Waldschmidt-Leitz 18, 31,
 48
 Walter 25, 36
 Wandt 12
 Wegener 39
 Weiland 29
 Weiß, Helmuth 35, 40
 Weiß, Konrad 11, 22, 33,
 54
 Wiedow 32

Wiggers 4
 Wilbrand 4
 Wilbrandt, Jürgen 22, 51
 Wilbrandt, Detlef 36
 Willert 21, 33, 51
 Winkel 29
 Winkler 33
 Wobith 12
 Woigt 32
 Wojahn 13
 Wolf, Karlheinz 27, 38, 39,
 58

Wolff, 21, 33, 50
 Wollenberg 29
 Woßmann 32
 Wöhler 34
 Wruck 29
 Wulff 14

 Zaddach 38
 Ziegler-Emge 23, 54
 Zimmermann, Günther 31
 Zimmermann, Heinz 37

XII

Inhaltsverzeichnis

	Seite
I. Zur Geschichte der Universität	1
II. Mitteilungen für die Studierenden	6
III. Universitätsbehörden und -verwaltung	10
IV. Prüfungswesen	13
V. Studentenvertretung	13
VI. Betriebsvertretungen	13
VII. Gesellschaftliche Organisationen	14
 VIII. Lehrkörper	
1. Nationalpreisträger, Mitglieder der Akademien der Wissen- schaften, Verdiente Ärzte und Lehrer des Volkes	15
2. Philosophische Fakultät	16
3. Mathematisch-Naturwissenschaftliche Fakultät	17
4. Wirtschaftswissenschaftliche Fakultät	20
5. Pädagogische Fakultät	20
6. Theologische Fakultät	22
7. Medizinische Fakultät	23
8. Landwirtschaftliche Fakultät	25
9. Technische Fakultät für Schiffbau	27
10. Arbeiter- und Bauernfakultät	28
11. Juristische Fakultät (vorübergehend geschlossen)	29
 IX. Wissenschaftliche Institute	
1. Institut für Gesellschaftswissenschaft	29
2. Philosophische Fakultät	30
3. Mathematisch-Naturwissenschaftliche Fakultät	31
4. Wirtschaftswissenschaftliche Fakultät	32
5. Pädagogische Fakultät	32

	Seite
6. Theologische Fakultät	33
7. Medizinische Fakultät	34
8. Landwirtschaftliche Fakultät	37
9. Technische Fakultät für Schiffbau	39
10. Arbeiter- und Bauernfakultät	39
11. Nicht zur Universität gehörige wissenschaftliche Einrichtungen	39
12. Wissenschaftliche Gesellschaften	39
X. Verzeichnis der Vorlesungen	
1. Das gesellschaftswissenschaftliche Grundstudium	40
2. Philosophische Fakultät	41
3. Mathematisch-Naturwissenschaftliche Fakultät	45
4. Wirtschaftswissenschaftliche Fakultät	48
5. Pädagogische Fakultät	49
6. Theologische Fakultät	53
7. Medizinische Fakultät	54
8. Landwirtschaftliche Fakultät	57
9. Technische Fakultät für Schiffbau	58
XI. Namenverzeichnis	60
XII. Inhaltsverzeichnis	63

Mit 12 Bildbeilagen

VERLAGS-NR. 54 / 1952
LIZENZ NR. 391

HINSTORFF-DRUCK, ROSTOCK 11/15/18

483 064/52/DDR 3000