

Herzoglich-Mecklenburg-Schwerinscher Staats-Kalender

1802

1802

<http://purl.uni-rostock.de/rosdok/ppn1019355921>

Band (Zeitschrift) Freier  Zugang  OCR-Volltext

Herzoglich -
Mecklenburg - Schwerinscher

STAATS-

Kalender

1802.



HK 411 (27)

SCHWERIN

beim Hofbuchdrucker J. W. Bärensprung.



Zeit Kalender

des Jahres:

- 5751 nach Calvisischer } Rechnung, von Erschaffung
5562 — Jüdischer } der Welt (bis 27. Sept.)
1802 nach der Geburt des HERRN (bis 25. Dec.)
1002 von Wiederherstellung des Römischen Kaiserthums
(800, 24. Dec.)
454 von Erlangung der herzoglichen Würde des Hauses
Mecklenburg (1348, 8 Jul.)
331 von der Vereinigung gesammter Mecklenburgischen
Lände (1471, 15 Jun.)
250 von gesetzlicher Einführung der evangelischen
Religion in Mecklenburg (1552)
154 vom Westfälischen Frieden; (1648, $\frac{1}{4}$ Oct.)
101 von dem Hamburger Vergleich; (1701, 8. März.)
47 von Errichtung des landesgrundgesetzlichen Erb-
vergleichs; (1755, 18. April.)
10 von der Thronbesteigung Seiner istregierenden
Röm. Kaiserl. Majestät Franz des II. (1792,
14. Jul.)
46 von der Geburt Seiner regierenden Herzog-
lichen Durchlaucht, Friederich Franz
Herzogs zu Mecklenburg; (1756, 10. Dec.)
17 von Höchst Desselben RegierungsAntritt
(1785, 24. April.)

Die astronomischen Angaben sind von dem Herrn Professor Hecker in
Mosk auf den Schwerinschen Mittags Kreis (29 Grad, 11 Minuten
westlicher Länge, und 53° 40' NorderBreite) berechnet.

Die BitterungsBeobachtungen sind von dem verdienstvollen
Herrn Präpositus Franke zu Levin, noch bis kurz vor seinem,
am 23. Dec. 1800 erfolgten Tode, vom 1. Octbr. an fortgesetzt,
seit dem 6. Jan. 1801 aber, von dem Herrn Prediger Schmidt zu
Moissal, in eben der Ordnung, wie Winde und Bitterung bis 30. Sept.
d. J. abgewechselt haben, aufgezeichnet. Die Erklärung der Abfär-
gungen findet sich am Schlusse.

Die jüdischen Feste stehen neben den christlichen, und die Russische
Zeitrechnung ist auf der zweiten Seite jedes Monats angebracht.
Die von den Kanzeln zu verlesenden Patent Verordnungen sind neben
den Sonntagen bemerkt.

1802. 1801.
I. JANUAR. Winde: Witterung

Montes
Aufg. Unterg.
U. M. U. M.

	SonnenAufg. 8 U. 17 M.; Unterg. 3 U. 43 M.			
F 1	Neujahr		5 14	0 21
S 2	Abel, Seth		6 48	1 06
	SonnenAufg. 8, 15; Unterg. 3, 45.			
S 3	I. S. n. Neujahr		8 5	2 4
M 4	Metusalem I Schebat		9 1	3 22
D 5	Simeon (AM. 8, 55 A.)		9 38	4 58
M 6	heil. 3 Könige	Wsw. wi. wo. th.	10 0	6 39
D 7	Julian	Sw. wi. fl. th.	10 17	8 15
F 8	Erhard	Ssw. Wo. Ne. th.	10 28	9 45
S 9	Beatus	So. wo. Ne. th.	10 37	11 12
	SonnenAufg. 8, 9; Unterg. 3, 51.			
S 10	II. S. n. Neujahr	Sso. N. Ne. fr.	10 46	Morg.
M 11	Hugin EV. 0, 51 A.	Sso. Wo. gl. fr.	10 55	0 35
D 12	Reinhold	So. Wo. gl. fr.	11 6	2 0
	(Jah. 8, 25)			
M 13	Hilarius	So. wo. gl. fr.	11 22	3 22
D 14	Felix	Sso. fl. gl. fr.	11 45	4 43
F 15	Maurus	Ssw. Ne. Ne. th.	0 15	5 57
S 16	Marcell	S. Ne. Wo. th.	0 59	7 2
	SonnenAufg. 3, 1; Unterg. 3, 59.			
S 17	III. S. n. Neujahr	Sso. Ne. Wo. th.	2 1	7 46
M 18	Prisca VII. 10, 35 M.	So. Ne. Sch. fr.	3 12	8 18
D 19	Sara	So. Sw. fl. gl. fr.	4 25	8 41
M 20	Fabian Sebastian	Sw. N. Wi. th.	5 40	8 58
D 21	Agnes	W. N. st. sch.	6 57	9 11
F 22	Vincenz	Wsw. N. wo. wi.	8 10	9 18
S 23	Emerenzia	Nno. r. wi. sch.	9 24	9 25
	SonnenAufg. 7, 50; Unterg. 4, 10.			
S 24	IV. S. n. Neujahr	No. sch. wi. wo.	10 38	9 32
M 25	Pauli Belehrung	No. O. sch. wi. v.	11 56	9 39
D 26	Polykarp	Sw. Sch. st. fr.	Morg.	9 46
M 27	Chrysostomus	Nw. fl. Wi. fr.	1 17	10 0
D 28	Carl	Wnw. sch. Wi. fr.	2 42	10 17
F 29	Samuel EV. I, 43 M.	W. sch. St.	4 8	10 46
S 30	Melgunde	W. Nw. sch. St. fr.	5 30	11 32
	SonnenAufg. 7, 38; Unterg. 4, 22.			
S 31	V. S. n. Neujahr	Nw. fl. St. th.	6 36	0 41

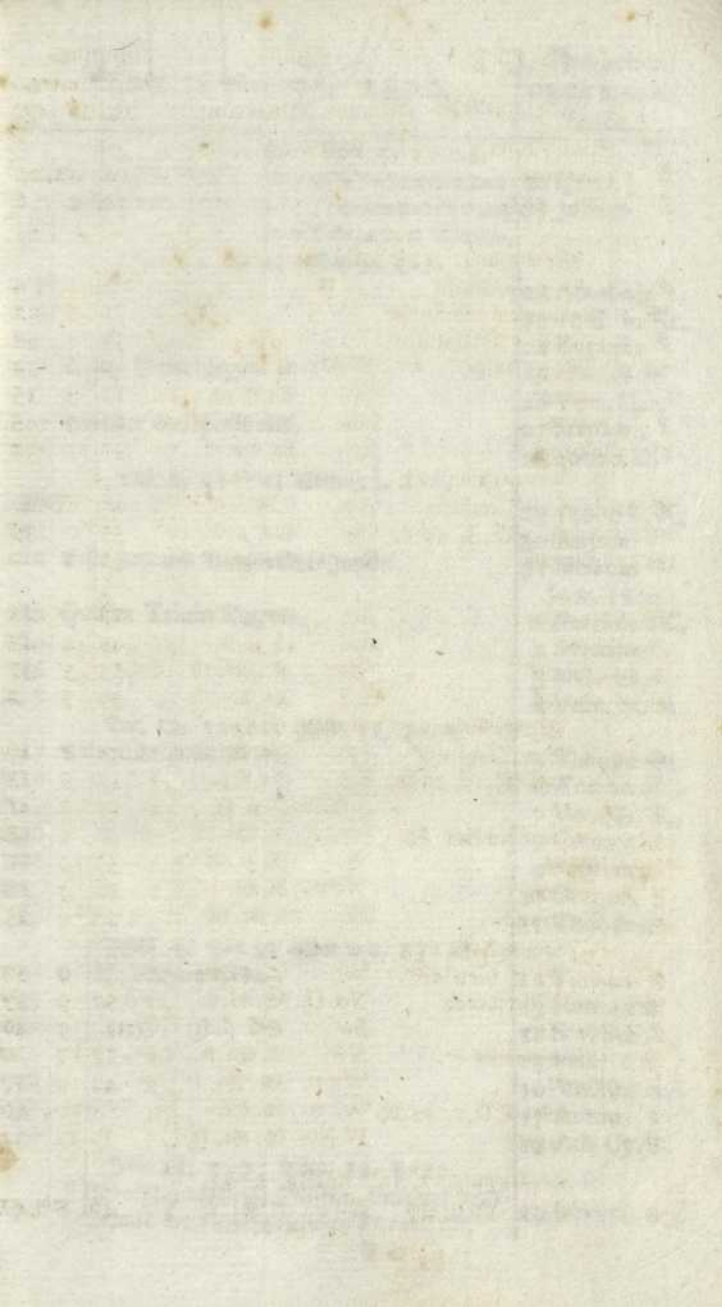

Wintermonat, 1802.

Russischer
DECEMBER.
(1801.)

Ev. Luc. 2, 21; Ep. i Petr. 1, 13=25.

1	Leipziger Messe. Ablegung der Kirchenrechnungen und Einsend.	20	Ignaz
2	Ende der academ. Ferien. (der Extr. a. d. R. Büchern.	21	Juliane
	Marc. 1, 9=15; Ltt. 3, 4=7.		
3		22	Anastasia
4		23	10 M. in Kr.
5		24	Eugenia
6	Kieler Umschlag.	25	Christfest
7		26	Vers. Mar.
8	Ende der Gerichtsferien.	27	Stephan.
9		28	20000 M.
	Luc. 2, 41=52; Röm. 12, 1=6.		
10		29	14000 U. K.
11		30	Anysia
12	Erste Hof- und LandgerichtsJuridif.	31	Melania
13	Octava Trium Regum.	JAN. 1802.	
14		1	Beschneid. C.
15		2	Sylvester
16		3	Malachias
	Luc. 12, 13=21; Röm. 12, 7=16.	4	Vers. 70 A.
17	Antonii Termins Anfang.	5	Theopempt.
18		6	Erschein. C.
19		7	Vers. J. d. T.
20		8	Georg
21		9	Polyeuct.
22		10	Gregor.
23		11	Theodos.
	Matth. 8, 1=13; Röm. 12, 17=21		
24	Antonii Octaven Ende.	12	Tatiana
25		13	Hermilian
26		14	S. v. B. S.
27		15	Paul
28		16	Petr. Kettenf.
29		17	Anton
30		18	Ath. Cyrill.
	Joh. 14, 1=7; Röm. 13, 8=10.		
31	Geburstag des Prinz. Gustav. Umschreibungs- Termin der richterschaftlichen BrandCasse.	19	Macar.

1802.

1801.

Mondes

II. FEBRUAR.

Winde: Witterung.

Aufg.

Unterg.

				II.	M.	II.	M.
M	1	Brigitta	SoSw.	Wo.	st. v.	7	M 22 2 10
D	2	Marienreinigung	W.	WsW.	Wo.	st. v.	7 52 3 48
M	3	Blaſius I. Adar (7, 20 A.)	Ssw.	fl.	ang. th.	8	13 5 29
D	4	Veronica	Sw.	Wi.	wo. th.	8	27 7 5
F	5	Agathe	Sw.	Wi.	wo. r.	8	36 8 39
S	6	Dorothea	Sw.	wi.	wo. r.	8	45 10 7
SonnenAufg. 7, 25; Unterg. 4, 36.							
S	7	VI. S. n. Neujahr	No.	wi.	wo. v.	8	55 II 35
M	8	Salome	No.	wo.	v. sch. fr.	9	7 Morg.
D	9	Salomon EV. 2, 47 A.	No.	wo.	sch. fr.	9	21 I 0
M	10	Apollonia	O.No.	wo.	sch. fr.	9	41 2 25
D	11	Euphrosine	O.	v.	sch. fr.	10	10 3 41
F	12	Eulalie	O.	fl.	wi. fr.	10	50 4 48
S	13	Venignus	O.	fl.	wi. fr.	11	48 5 41
SonnenAufg. 7, 10; Unterg. 4, 51.							
S	14	Septuagesimä	O.	wi.	wo. fr.	0	A. 57 6 18
M	15	Faustin	O.	wi.	wo. fr.	2	10 6 45
D	16	Julian	No.	wi.	wo. fr.	3	26 7 2
M	17	Alexander VIII. 5, 55 A.	W.Nw.	wo.	gl.	4	42 7 12
D	18	Concordia	S.O.	M.	fl. fr.	5	58 7 24
F	19	Susanne X	Sw.	M.	v. sch.	7	12 7 33
S	20	Euchar.	O.	wi.	fl. fr.	8	25 7 41
SonnenAufg. 6, 56; Unterg. 5, 5.							
S	21	Sexagesimä	So.	M.	fl. fr.	9	43 7 47
M	22	PetriStuhlfeier	So.	Wi.	sch. r. th.	II	2 7 56
D	23	Serenus	Ssw.	wi.	ang. th.	Morg.	8 6
M	24	Matthias	S.	fl.	ang. th.	0	25 8 21
D	25	Victoria EV. 2, 35 A.	S.	wo.	wi. fr.	I	50 8 44
F	26	Nestor	Sw.	wo.	v. th.	3	13 9 21
S	27	Nestoria	W.Sw.	wo.	v. th.	4	25 10 18
SonnenAufg. 6, 41; Unterg. 5, 20.							
S	28	Quinquagesimä	Sw. S.	wi.	fl. th.	5	18 II 39

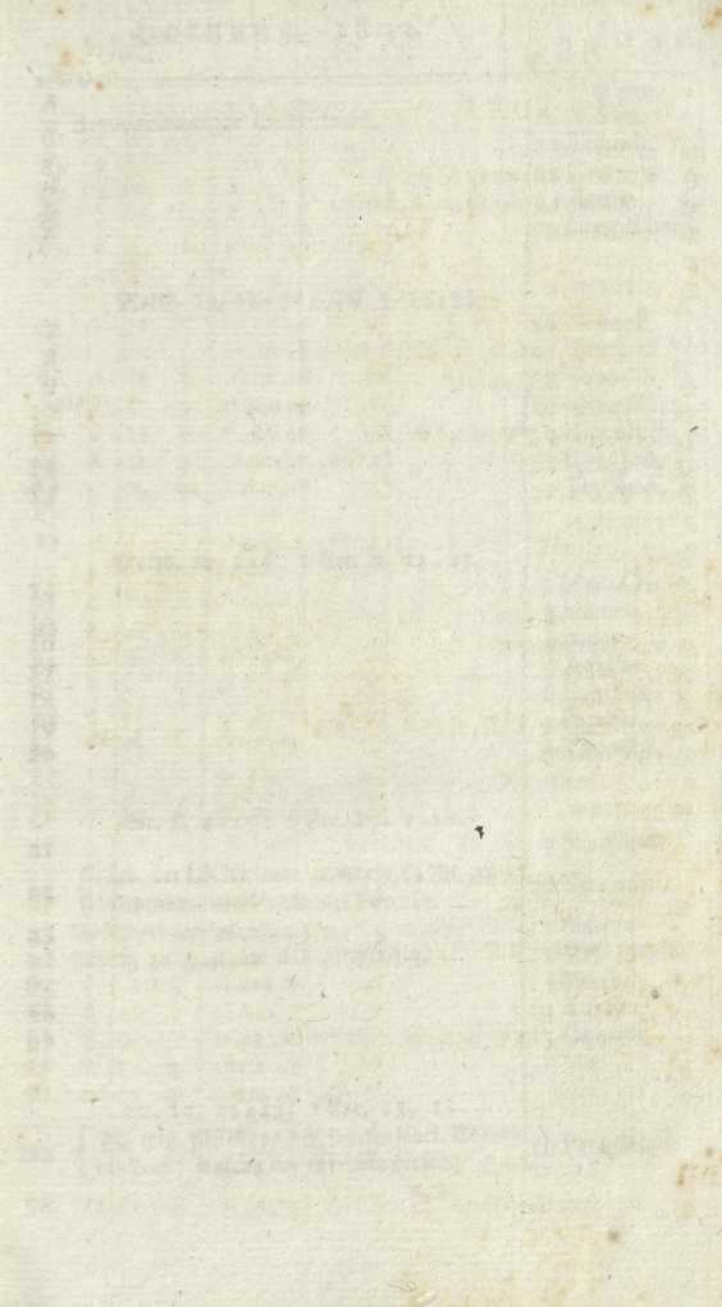

1		20 Euphem.
2	Braunschweiger LichtMesse.	21 Maxim.
3		22 Timoth.
4		23 Clemens
5		24 Xenie
6		25 Greg. Theol.
Matth. 13, 24 = 30; Col. 3, 12 = 17.		
7		26 Xenoph.
8		27 Chrysost.
9		28 Euphr Syr.
10		29 Ignaz Mart.
11		30 Hippolyth.
12		31 Cyr. Joli.
13		1 Tryphon.
Matth. 20, 1 = 6; 1 Cor. 9, 24 = 27,		
14		2 Mar. Reinig.
15		3 Simeon
16		4 Isidor
17		5 Agathe
18		6 Bukolus
19		7 Parthen.
20		8 Theodor.
Luc. 8, 4 = 15; 2 Cor. 12, 1 = 10.		
21		9 Nicephor.
22	{ Sieh. der LXXI. Lott. 1. Classe, (2 Rl. 45.) Pommerscher ZahlungsTermin.	10 Karalamp.
23	Güstrower UmschlagsAnfang.	11 Blasius
24	Jahrm. zu Hagenow und AltStrelitz.	12 Mel. Alexis
25		13 Martin.
26		14 Auxent.
27		15 Onesim.
Luc. 18, 31 = 43; 1 Cor. 13, 1 = .		
28	{ W. weg. Abstellung des feuergefährl. Toback. rauchens; Anfang der Gerichtsferien.	16 Pamphil.

1802.

1801.

Mendes

III. MÄRZ.

Winde: Witterung.

Aufg. Unterg.
u. M. u. M.

M	1	Albin	S.	wi. v. th.	3	M 53	1	M. 9
D	2	Kastnacht	W.	wi. wo. th.	6	16	2	47
M	3	Aschermittwoch	WsW.	wi. r. th.	6	33	4	26
D	4	Adrian VIII. 5, 41 M.	W.	Bo. r. th.	6	46	6	4
F	5	Friedrich I. Veadar	WnW.	st. wo. th.	6	56	7	36
E	6	Gottfried	Nw.	fl. St. th.	7	4	9	7

SonnenAufg. 6, 27; Unterg. 5, 34.

E	7	Invocavit	W.	wi. wo. th.	7	15	10	Morg. 39
M	8	Leopold	Sw.	st. wo. th.	7	29	Morg.	
D	9	Nathan	Sw.	wi. r. th.	7	47	0	7
M	10	Quatember	WnW.	fl. ang. fr.	8	13	1	29
D	11	Constan; LV. 7, 8 M.	So.	fl. ang. fr.	8	51	2	43
F	12	SaktenBettag	So. S.	wi. r. th.	9	43	3	42
E	13	Ernst	Sw.	St. wo. th.	10	46	4	26

SonnenAufg. 6, 12; Unterg. 5, 49.

E	14	Reminiscere	Sw.	Bo. wi. th.	0	M. 1	4	54
M	15	Longin	Sw.	St. wo. th.	1	16	5	16
D	16	Gabriel	W. Sw.	wi. wo. fr.	2	33	5	30
M	17	Gertrud	So.	Bi. wo. th.	3	49	5	39
D	18	Anselm Purim	Wsw.	Bi. wo. th.	5	5	5	48
F	19	Joseph VII. 0, 0 M.	Sw.	wi. sch. fr.	6	19	5	56
E	20	Matrona	Sw. S.	Re. wi. fr.	7	36	6	4

SonnenAufg. 5, 56; Unterg. 6, 5.

E	21	Oculi V L. u. B. gl.	Sw.	St. wo. th.	8	57	6	12
M	22	Mephael (Frühl. Anf.)	Sw.	st. wo. th.	10	19	6	22
D	23	Theodor (Frühl. Anf.)	Sw. W.	st. r. th.	11	44	6	35
M	24	Mittfasten	W.	wi. wo. th.	Morg.		6	56
D	25	Marien Verkündigung	Sw.	wi. fl. fr.	1	7	7	28
F	26	Emanuel LV. 11, 54 M.	Sw.	fl. ang. fr.	2	24	8	14
E	27	Rupert	S.	fl. ang. fr.	3	22	9	23

SonnenAufg. 5, 42; Unterg. 6, 19.

E	28	Estare	O.	fl. ang. fr.	4	1	10	51
M	29	Eustach	WsW.	fl. ang. th.	4	28	0	M. 24
D	30	Adonias	N.	wo. wi. fa.	4	46	1	58
M	31	Detlev	So. N.	fl. wi.	4	59	3	34

I	(how.	17 Theodor.
2	Auf. der verbotenen hohen Jagd. Jahrm. zu Mal-	18 Leo P.
3	Jahrm. zu Gadebusch, Malchin, Woldek.	19 Archip.
4	— zu Grabow, Waren.	20 Leo v. C.
5	— zu Penzlin, Güstrow (Pferdemarkt.)	21 Timoth.
6		22 Eugenia
	Matth. II, 25=30; 2 Cor. 6, 1=10.	
7	{ P. B. w. Feier der Festtage; Gerichtsferien	23 Polycarp
	{ Ende; Auf. der geschlossenen Hochzeitfreiheit.	
8	Kaufschlags Montags M. zu Rostock u. Wismar.	24 H. J. d. T.
9	{ Der Regierenden Herzogin Geburtsfest.	25 Tharas.
	{ Güstrower Umschlags Ende.	
10	Jahrm. zu Brandenburg, Teterow, Wittenburg.	26 Porphyrr
11		27 Procop.
12	Ebr. 3, 1. 2; Phil. I, 29; Röm. 5, 10. Coll.	28 Basil.
13	(f. d. Armenen.	1 Eudoxie
	Matth. 15, 21=28; 1 Thess. 4, 1=7.	
14		2 Theodot
15		3 Eutrop.
16	Jahrm. zu Friedland, Schwaan.	4 Gerasius.
17	— zu Voizenburg, Goldberg.	5 Conon.
18	— zu Plau, Rehna; Einfas Lern zur 2. Lot-	6 42 M. in A.
19	(terie Classe: 4 Mt. 4 pl.	7 Basil Mart.
20		8 Theophil.
	Joh. 17, 1=26; Ephes. 5, 1=9.	
21		9 40 Mart.
22	Ziehung der LXXI. Lotterie, 2. Classe.	10 Quadrat.
23	Jahrm. zu Crivitz, Weseberg.	11 Sophron
24	— zu Grubenhagen, Pücher, Sülz, Ribnitz	12 Theophan
25	— zu Brühl, Eldena, Stargard. (Wieh.	13 Nicephor
26		14 Benedict
27		15 Agapet
	Matth. 5, 1=11; Phil. 3, 12=16.	
28		16 Sabin
29		17 Alexis
30	Jahrm. zu Neustadt, Röbel, Walkendorf.	18 Cyrill
31	— zu Stavenhagen. Quartal Schluß.	19 Chrys. Dar.

1802.

1801.

Mondes-

IV. APRIL.

Winde: Witterung.

Aufg.

Unterg.

u.

M

u.

M.

				Aufg.	Unterg.
				u. M	u. M.
D	1	Theodora	WnW. wo. wi.	5 9	5 7
F	2	Maria Egypt. VII. 4, 21.	WnW. v. wi. gl.	5 20	6 39
S	3	Ferdinand I. Nisan	W. wi. fl.	5 30	8 12
SonnenAufg. 5, 27; Unterg. 6, 34.					
S	4	Judica	WsW. wi. fl. ang.	5 43	9 43
M	5	Marinus	WnW. wi. wo. r.	5 59	11 12
D	6	Celestin	W. wi. wo. r.	6 22	Morg.
M	7	Aaron	S. fl. fr.	6 54	0 32
D	8	Viktorius	Sw. st. wo. th.	7 41	1 41
F	9	Vogislaw	W. Sw. wo. wi. v.	8 43	2 29
S	10	Daniel EV. I, II M.	Ssw. wo. wi. r.	9 53	3 4
SonnenAufg. 5, 12; Unterg. 6, 49.					
S	11	Palmarum	Sw. wo. wi.	11 9	3 29
M	12	Julius	Nw. wi. fl.	0 25	3 45
D	13	Justin	Nno. wi. fl.	1 41	3 57
M	14	Tiburtius	No. wi. fl. ang.	2 55	4 7
D	15	Gründonnerstag	Nw. W. wi. fl. fr.	4 10	4 15
F	16	Stillfreitag Pesach	O. So. fl. ang.	5 26	4 23
S	17	Ruhetag ☾ ☉	So. W. wo. wi. r.	6 46	4 30
SonnenAufg. 4, 58; Unterg. 7, 3.					
S	18	Ostern VII. 3, (21 M.)	W. Sw. fl. ang.	8 8	4 39
M	19	OsterMontag	W. wo. wi. v.	9 33	4 52
D	20	Sulpicius ☿	WnW. wo. wi. r.	11 0	5 11
M	21	Adolar	Nw. Wo. st. v.	Morg.	5 40
D	22	Cajus	N. wo. wi. fa.	0 19	6 22
F	23	Georg	N. Nw. wi. fa. fr.	1 25	7 23
S	24	Albert	Nw. wi. fl. fa.	2 8	8 42
SonnenAufg. 4, 43; Unterg. 7, 18.					
S	25	Quasimodogeniti EV Nw. N. fl. ang. wa.		2 40	10 12
M	26	Cyriacus (6, 32 M. N.	fl. wi.	2 59	11 46
D	27	Anastasius	No. Wi. fl.	3 13	1 18
M	28	Vitalis	O. Wi. fl. fr.	3 24	2 49
D	29	Reimund	O No. Wi. fa. fr.	3 33	4 18
F	30	Craft	O. wo. wi. r.	3 43	5 47

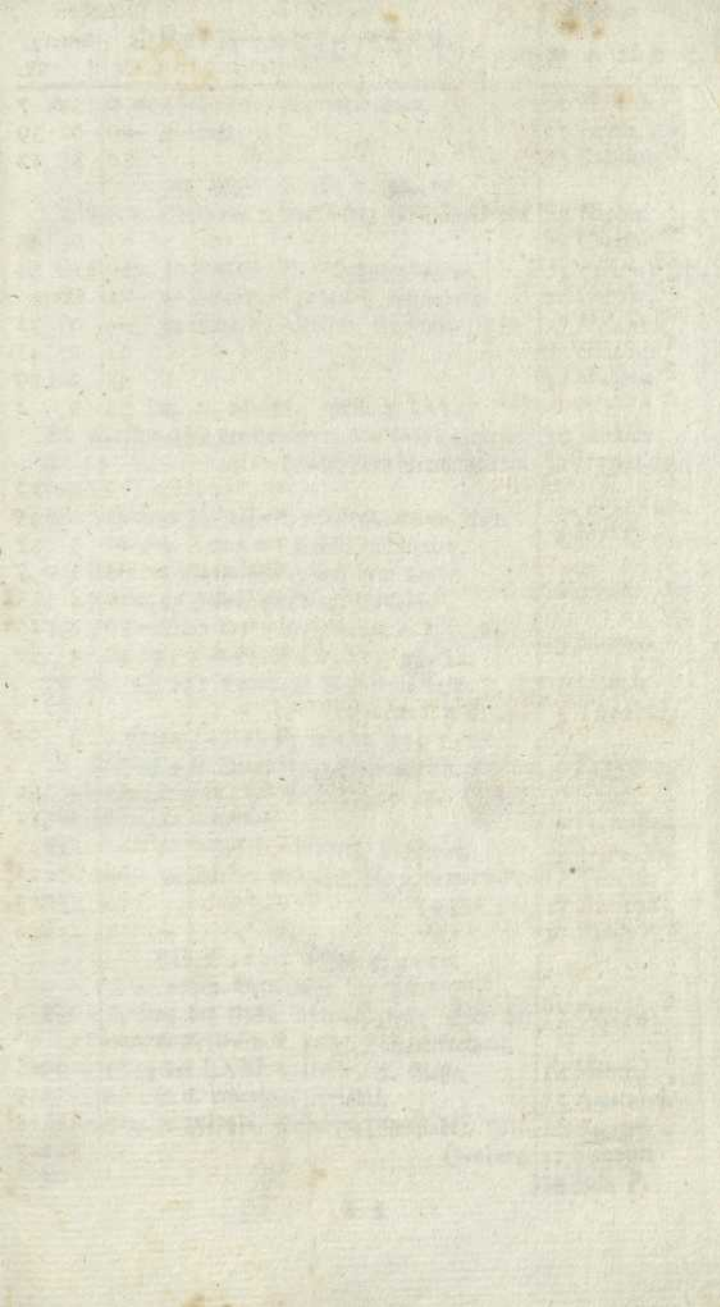

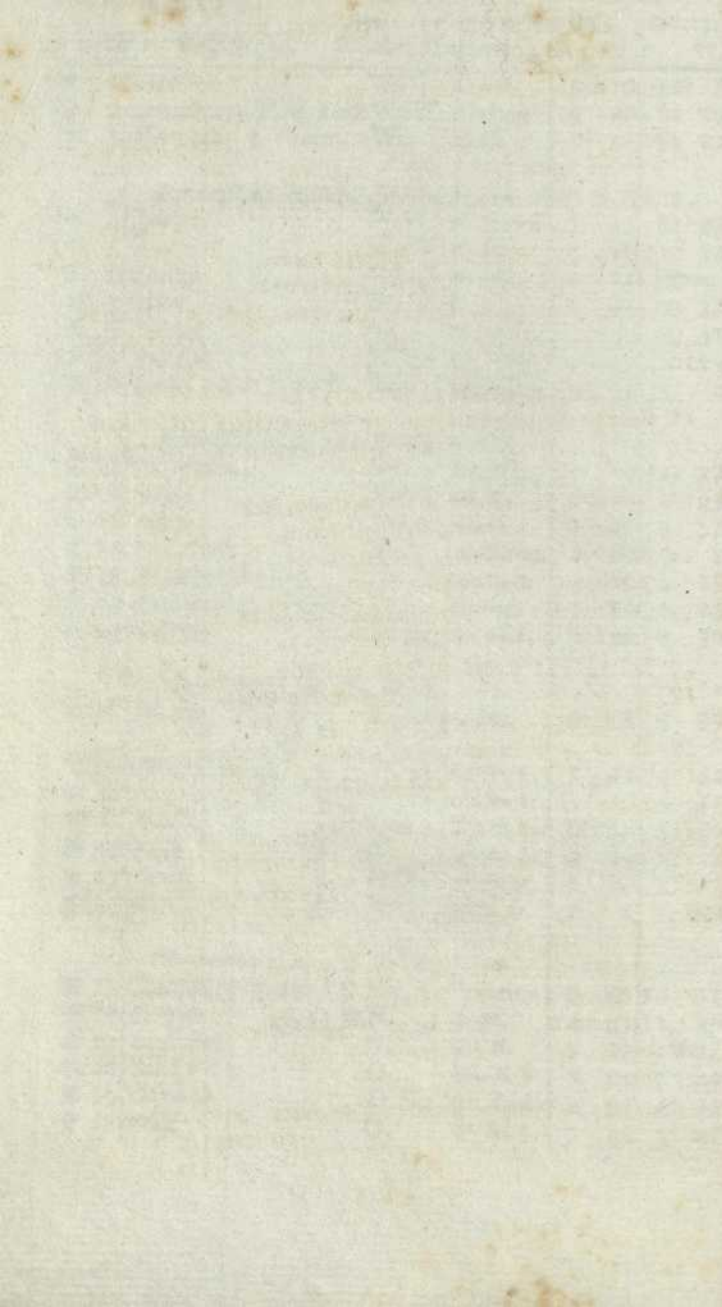

1	Jahrm. zu Bülow, Greismühlen.	20	M. v. S.
2	— zu Lübz.	21	Jacob. Ev.
3	Joh. 8, 46 =; Ebr. 9, 11 = 16.	22	Basilius.
4	W. w. Vermietb. u. Auskündig. der Diensthoten.	23	Nicon.
5		24	Casimir
6	Jahrm. zu NeuStrellitz, Warnkenbagen.	25	MarienVerk.
7	— zu Dömitz, Kröppelin, Schönbera.	26	Gabriel
8	— zu Guoien, Mirow, Schwerin (Altst.)	27	Matrona
9		28	Hilarion
10	Luc. 1, 26 = 38; Psal. 2, 5 = 11.	29	Marcus
11	Confirmation der Catechumenen in den Städten	30	Johann
12	(Anfang der Gerichtsferien.	31	Hypatius
13	Jahrm. zu Jördenstorf, KlosterNolchow, Neukirchen. Auf. der Universitätsferien.	<i>April.</i>	
14	Ende der Winterschulen auf dem Lande.	1	Marie
15	Jahrm. zu Bahel, Meiren, Wellahn.	2	Titus
16	Confirmation der Katechumenen a. d. Lande.	3	Nicetas
17	Joh. 13, 1 = 15; 1 Cor. 11, 23 = 32.	4	Joseph
18	Jes. 53, 12; Todes- u. Begräbnisgesch. N. C.	5	Theobul
19	(Collecte f. d. Armen.	6	Eutyches
20	Marc. 16, 1 = 8; 2 Cor. 15, 1 = 22.	7	Georg
21	Auskündig. fr. Diensthoten, Einwohner u. Schäfer	8	Herodian
22	Luc. 24, 13 = 35; Ap. Gesch. 10, 34 = 41. (a. d. L.	9	Eupsych
23	Jahrm. zu Kralden.	10	Terent.
24	— zu Bulow, Kralow, Lübtbeen.	11	Antipas
25	— zu Warin; Einsatz. zur 3. LotterieCl.:	12	Basil. v. P.
26	(6 Mk. 4 fl.		
27	Joh. 20, 19 =; 1 Joh. 3, 4 = 10.		
28	W. wegen Bestrafung der PferdeDiebe.		
29	Anfang der kirchl. Katechisation; Ende der Gerichtsferien u. d. geschl. Hochzeitfreiheit.	13	Ostern
30	Ziehung der LXXI. Lotterie, 3. Classe.	14	Martin
	Zweite h. u. GerichtsJurisdik.	15	Aristarch
	Jahrm. zu Malchin, Schwerin (Neustadt), Wittenburg.	16	Agape
		17	Simeon
		18	Joh. P.

1802.

1801.

Mondes

V. M. N. Z.

Winde: Witterung.

Aufg.

Unterg.

u. M. u. M.

S	1	Philipp Jacob (Maitag)	O. No.	Wo. wi. r.	3	56	7	2	7
		SonnenAufg. 4, 29; Unterg. 7, 32.							
S	2	Misericord. Dom. VM.	No. O.	Wi. fl. ang.	4	9	8	48	
		(2, 30 M.)							
M	3	† Erfindung	I. Ijar	So.	Wi. fl.	4	30	7	13
D	4	Florian		So. Nw.	wo. v. wa.	4	57	11	27
M	5	Gotthard		N. No.	Wi. fl. fa.	5	35		Morg.
D	6	Aggäus		No.	Wo. v. r.	6	34	0	27
F	7	Domicilla		O.	Wo. wi. fr.	7	42	1	8
S	8	Stanislaus		Sw. W.	wo. wi. r.	8	55	1	37
		SonnenAufg. 4, 16; Unterg. 7, 43.							
S	9	Jubilate	LV. 7, 43	W. Sw.	Wo. v. r.	10	12	1	56
M	10	Gordian		Nw. W.	Wo. wi. fr.	11	29	2	8
D	11	Pancrazius		Sw.	wo. v.	0	44	2	16
M	12	Liberatus		S. Sw.	fl. wi. wa.	1	58	2	25
D	13	Servatus		Nw. N.	N. wo.	3	12	2	33
F	14	Christian		Nw.	Wo. Wi. N.	4	29	2	40
S	15	Sophie		Sw. S.	wo. wi. fr.	5	49	2	49
		SonnenAufg. 4, 4; Unterg. 7, 57.							
S	16	Cantate		W. No.	wi. fl.	7	15	3	0
M	17	Jodocus	VM. 3, 22	O. So.	wi. fl. wa.	8	42	3	16
D	18	Erich		O.	fl. wa.	10	5	3	41
M	19	Potenzia		S. Sw.	wo. G. r.	11	18	4	19
D	20	Athanasius		Nw.	Wo. wi. v			Morg.	5 15
F	21	Prudentia	II	No. O.	wi. fl. ang	0	10	6	33
S	22	Helena		O.	fl. w.	0	45	8	2
		SonnenAufg. 3, 54; Unterg. 8, 7.							
S	23	Rogate		So. O.	wo. schw. G	1	7	9	35
M	24	Esther	LV. 11, 44	M. W. N.	schw. fl. G.	1	21	11	6
D	25	Urban		N.	wi. ang.	1	33	0	34
M	26	Eduard		S.	St. wo. wa.	1	43	2	1
D	27	Zimmelf. Christi		S. W.	wo. G. r.	1	52	3	28
F	28	Wilhelm		W.	N. wo. wa.	2	2	4	56
S	29	Manilius		Sw. No.	fl. ang.	2	15	6	23
		SonnenAufg. 3, 44, Unterg. 8, 17.							
S	30	Erandi		No. O.	v. wi.	2	32	7	49
M	31	Petroneilla	VM. 1, 29	W. Nw.	v. Wi.	2	56	9	6

1
2
3
4
5
6
7
8
9
10
11
12
13
14
15
16
17
18
19
20
21
22
23
24
25
26
27
28
29
30
31
32
33
34
35
36
37
38
39
40
41
42
43
44
45
46
47
48
49
50

Bonnemonat, 1802.

Russischer

A P R I L.

1	Holländer UmzugsTermin.	19 Joh. Eins.
	Joh. 10, 12-16; 1 Joh. 5, 4-10.	
2		20 Theodoric.
3		21 Januar.
4	Jahrm. zu Dobbertin, Ludwigslust.	22 Theodor
5	Universitätsferien Ende; Jahrm. zu Güstrow.	23 Georg
6		24 Sabas
7		25 Marcus
8		26 Basil.
	Joh. 16, 16-23; 1 Petr. 2, 11-20.	
9	Leipziger OsterMesse.	27 Simeon
10		28 Jason.
11	Jahrm. zu Plan.	29 9 Mart. in C.
12	— zu Hagenow.	30 Jacob Ap.
13		1 Jeremias
14		2 Athanas.
15		3 Maurit.
	Joh. 16, 5-15; Jac. 1, 17-21.	
16		4 Pelagia
17		5 Irene
18	Jahrm. zu Parchim, Stargard.	6 Hiob
19		7 Ersch. †
20	EinsatzTermin zur 4. Lott. Classe: 8 Mk. 4 fl.	8 Johann Ap.
21		9 Nicolas
22		10 Simeon Ap.
	Joh. 16, 23-30; 1 Cor. 15, 51-57.	
23		11 Renat.
24	Ziehung der LXXI. Lotterie, 4. Classe.	12 Epiphania
25	Jahrm. zu Dambeck, AltStrelitz.	13 Glycere
26		14 Isidor.
27	Marc. 16, 14; Ap. Gesch. 1, 1-11.	15 Pacom.
28		16 Theodor.
29		17 Andronic.
	Joh. 15, 16-(16)4; 1 Petr. 4, 8-11.	
30	Anfang der Gerichtsferien.	18 Theodot.
31	Wismarschen Pfingstmarkts Anfang.	19 Patricius

1802.

1801.

Mondes

VI. JUNIUS. Winde: Witterung.

Aufg. Unterg.
u. M. u. M.

					Aufg.	Unterg.		
					u.	M.	u.	M.
D	1	Nicodemus I. Sivan	No. N.	wi. fl.	3	31	10	14
M	2	Gottschalk	No. N.	fl. ang.	4	18	11	1
D	3	Erasmus	OnO.	wi. wa.	5	22	11	32
F	4	Darius Vorbereit. F.	Oso.	fl. wa.	6	34	11	57
S	5	Bonifacius	W. N.	Wi. ang.	7	50		Morg.
SonnenAufg. 3, 37; Unterg. 8, 24.								
S	6	Pfingsten Fest d. W. (chen)	W. Nw.	Bo. G. ang.	9	7	0	13
M	7	Pfingstmontag (setzgeb. F.)	Ge- Sw.	wi. fl.	10	24	0	22
D	8	Medardus LV. 1, 32 A.	W.	Bo. wi.	11	37	0	31
M	9	Quatember	W.	Bo. wi. fa.	0	51	0	38
D	10	Klavins	W. Nw.	Bo. wi. fa.	2	7	0	47
F	11	Barnabas	W. N.	St. wo. fa.	3	25	0	54
S	12	Basilides	W.	st. wo. v.	4	46	1	3
SonnenAufg. 3, 32; Unterg. 8, 28.								
S	13	Trinitatis	Sw. No.	wi. fl.	6	11	1	17
M	14	Valerius	Sw. S.	wo. wi. fr.	7	35	1	35
D	15	Vitus	No. Sw.	Bo. Wi. r.	8	54	2	9
M	16	Justine VII. 0, 36 M.	W. Sw.	wo. wi. fa.	9	57	2	57
D	17	Fronleichnam	N. Nw.	wo. wi. v.	10	37	4	8
F	18	Homer	W. Nw.	wo. v. fa.	11	4	5	34
S	19	Gervasius	W. Nw.	wo. Wi. fa.	11	22	7	10
SonnenAufg. 3, 30; Unterg. 8, 30.								
S	20	l. S. n. Trinitatis	W.	Bo. wi. v.	11	35	8	47
M	21	Mabel	W.	wo. wi. fa.	11	46	10	20
D	22	Abas LV. 4, 48 A.; (Wende; SomersAuf.)	W.	Bo. Wi.	11	56	11	47
M	23	Basilius	W. Nw.	wi. v.				Morg. 12
D	24	Joh. der Täufer	Nw.	wo. v.	0	5	2	38
F	25	Febronia	No. N.	wi. fl.	0	16	4	2
S	26	Jeremias	W.	v. wi.	0	31	5	27
SonnenAufg. 3, 31; Unterg. 8, 29.								
S	27	ll. S. n. Trinitatis	W.	Wi. fl.	0	52	6	48
M	28	Josua	W. Nw.	wo. wi.	1	23	7	56
D	29	Peter Paul	Nw.	Bo. Wi.	2	5	8	50
M	30	Lucine VII. 1, 44 M.	Nw.	wi. fl.	3	5	9	27

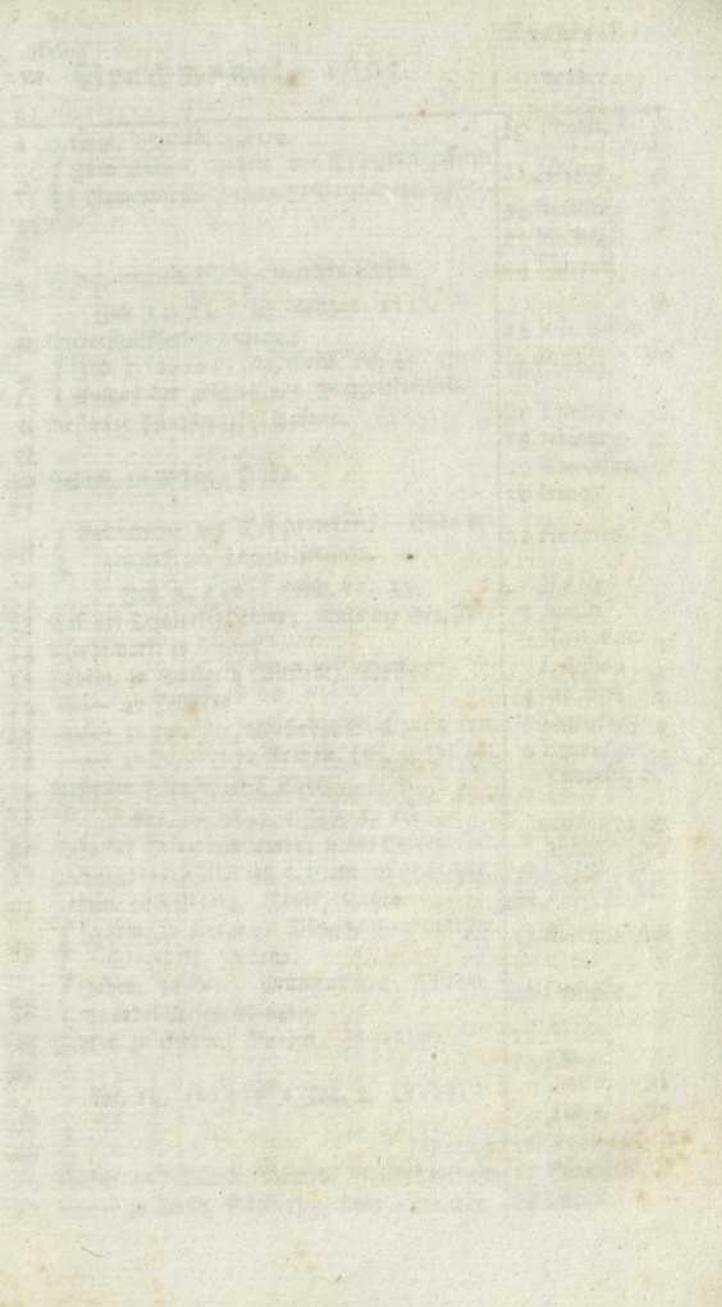

1	Herzogl. Vermählungstag.	20	Thalal.
2	{ 3tes Kaiserl. Hochzeit der Erbprinzessin Namenstfest. Jahrm. zu Boizenburg, Meck.	21	Helene
3		22	Basilisc.
4		23	Michael
5	Wismarschen Pfingstmarkts Ende.	24	Simeon
	Joh. 14, 23; Ap. Gesch. 2, 1-13.		
6	Universitätsferien Anfang.	25	Joh. Enth.
7	{ Joh. 3, 16-21; Ap. Gesch. 10, 42-48. Anfang der geschlossenen Hochzeitfreiheit.	26	Carpas.
8	Rostocker Pfingstmarkts Anfang.	27	Therap.
9		28	Nicetas
10	Jahrm. zu Niebna, Mühn.	29	Theodos.
11		30	Isaac
12	{ Geburtstag des Erbprinzen. Ende der geschlossenen Hochzeitfreiheit.	31	Hermes
	Joh. 3, 1-15; Röm. 11, 33.		Junius.
13	Anf. der Trinitatis Octave; Ende der Ger. Fer.	1	Justin
14	Pferdemarkt zu Rostock.	2	Nicephor.
15	Jahrm. zu Schwerin (Altstadt), Wolbeck.	3	Lucilian
16	— zu Feldberg.	4	Mitroph.
17	— zu Lüthchen, Neustadt; Eins. zur 3. Lott.	5	Dorothea
18	— zu Fürstenberg, Grabow. (El. 10 Nk. 4 Pl.)	6	Bessarion
19	Rostocker Pfingstmarkts Ende.	7	Theodot S.
	Luc. 16, 19; I Joh. 4, 16.		
20	Ende der Trinitatis Octave; u. der Univers. Fer.	8	Theod. Mart.
21	Ziehung der LXXI. Lott. 5. Classe: (16000 Mt.)	9	Cyrrill. Ab.
22	Jahrm. zu Goldberg, Mübel, Tessin.	10	Timoth. M.
23	{ Jahrm. zu Dargun, Dömitz, Grubenhagen, Sternberg, Dellahn.	11	Barthol. Ap.
24	{ Jahrm. zu Lage, Mühlen Eizen, Mirow. Synodal Versammlungen.	12	Onupar.
25	Jahrm. zu Eldena, Snoien, Jarrentin.	13	Acilin.
26		14	Elisa
	Luc. 14, 16-24; I Joh. 3, 13-18.		
27		15	Amos
28		16	Tychon
29	Jahrm. zu Bukow, Demen, Kloster Malchow,	17	Emanuel
30	— zu Wessh, Obbersen, Lübz, Nalchin.	18	Leont.

1802. 1801. Mondes

VII. JULIUS. Winde: Witterung. Aufg. | Unterg.

u. M. | u. M.

D 1	Theobald I. Tammuz	No. So. fl. wa.	4	M 15	9	U. 53
F 2	Marien Heimsuchung	O. So. W. N. v. G.	5	31	10	12
S 3	Cornelius	Sw. S. r. v. G.	6	46	10	25
SonnenAufg. 3, 34; Unterg. 8, 26.						
S 4	III. S. n. Trinitat.	Nw. wo. wi. fl.	8	2	10	33
M 5	Demetrius	Sw. wi. schw. r.	9	16	10	40
D 6	Hector	Nw. N. wi. schw. G.	10	29	10	48
M 7	Willibald	Wsw. wo. v. G.	11	43	10	56
D 8	Kilian LV. 5, 44 M.	So. Sw. wo. r. G.	0	U. 57	11	4
F 9	Cirill	Oso. Wo. Wi.	2	16	11	14
S 10	7 Brüder	S. Wo. Wi. r.	3	39	11	31
SonnenAufg. 3, 40; Unterg. 8, 20.						
S 11	IV. S. n. Trinitat.	Ssw. Wo. Wi.	5	6	11	56
M 12	Heinrich	S. So. wo. wi. v.	6	27		Worg.
D 13	Margaretha	Sw. wo. r.	7	37	0	33
M 14	Bonaventura	Wsw. wi. v. r.	8	28	1	36
D 15	Apsteltheilung VII. 3, No.	wi. fl. w.	9	1	3	0
F 16	Erntebetttag (31 U. N. Sw. N. G. Wo.		9	23	4	36
S 17	Alexius Temp. Erob.	Nw. Wo. wi. r.	9	37	6	16
SonnenAufg. 3, 48; Unterg. 8, 12.						
S 18	V. S. n. Trinitat.	Nw. Wo. Wi. N.	9	48	7	52
M 19	Muffine	Nw. wo. wi. v.	9	59	9	24
D 20	Elias	W. wo. wi. v.	10	7	10	52
M 21	Praxedes LV. II, 8 U. N.	wo. wi.	10	18	0	U. 19
D 22	Maria Magdalena	N. wi. fl.	10	32	1	46
F 23	Apollinar  Auf. der	Nw. wo. v.	10	51	3	11
S 24	Christine (Hundert. N.	fl. wa.	11	17	4	32
SonnenAufg. 3, 58; Unterg. 8, 1.						
S 25	VI. S. n. Trinitat.	O. Wo. wi. G.	11	58	5	46
M 26	Ana	W. Wo. G. N.		Worg.	6	44
D 27	Martha	Sw. Wo. wi. r.	0	52	7	28
M 28	Panthaleon	W. Wo. wi.	1	58	7	58
D 29	Beatrix VIII. 3, 49 U.	Nw. Wo. wi. r.	3	13	8	15
F 30	Abdon I Ab.	Nno. wa. v.	4	29	8	29
S 31	Germanus	O. wo. v.	5	45	8	39

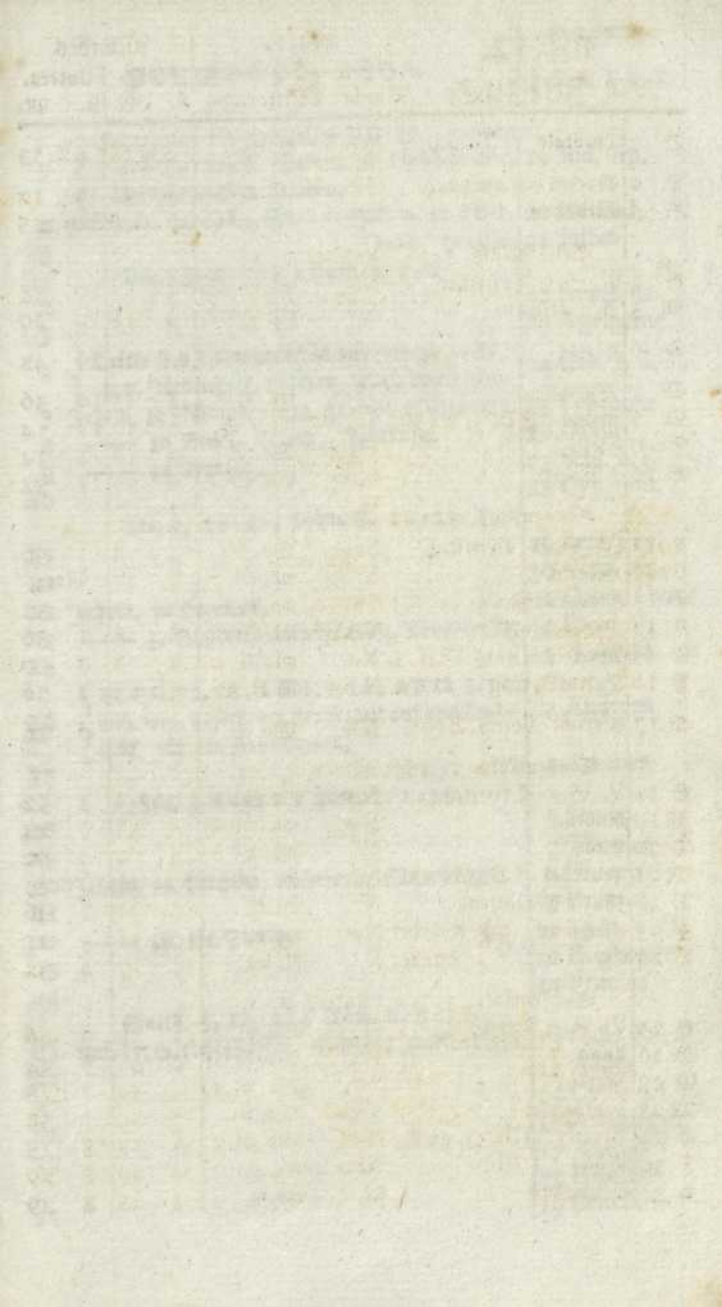

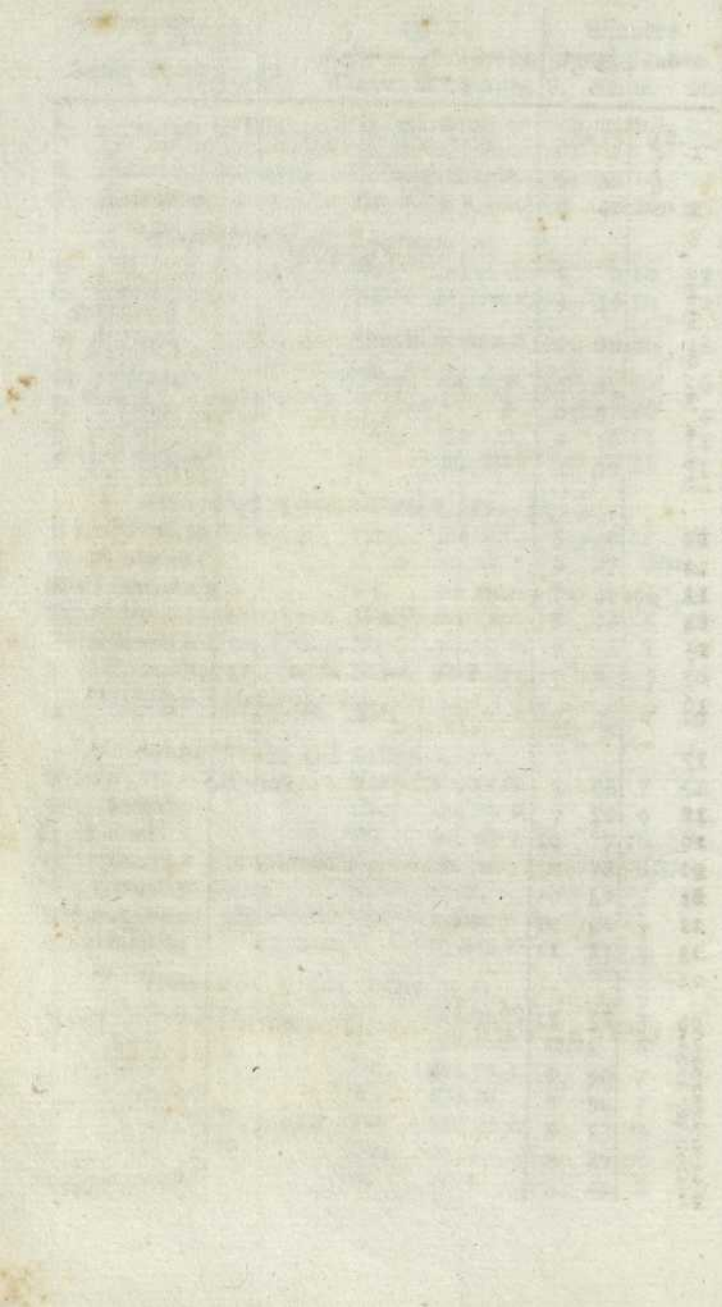

1	Geburtsstag der Prinzessin Ulrike, Anfang des Erstjahres. Jahrm. zu NeuKloster, Groskmühlen, Waren.	19	Jud. Ap.
2		Geburtsst. des Prinz. Carl. Jahrm. zu Fried. (land, Penzlin.	20
3		21	Julian
4	Luc. 15, 1=10; 1 Petr. 5, 6=11.	22	Eusebius
5		23	Agrippine
6	Dritte H. u. L. GerichtsJuridik. Jahrm. zu Büt- zow, Jördenstorf, Rörchow, Plau, Warchentin.	24	Geb. J. d. T.
7		Jahrm. zu Brandenburg, Krakow, Wittenburg.	25
8	— zu Brühl, Crivitz, Gadebusch.	26	David.
9	— zu Teterow.	27	Schl. b. P.
10		28	Cyr. Joh.
	Luc. 6, 36=42; Röm. 8, 18=23.	29	Petr. Paul
11		30	Vers. Ap.
12		1	Cosm. Dam.
13	Jahrm. zu Hagenow.	2	Kleid M.
14	— zu Süstrow, Ribnitz, Sals, NeuStrelitz.	3	Hiacynth
15		4	Andreas
16	Pr. Sal. 12, 14; 2 Cor. 5, 10; 2 Petr. 3, 14 W. weg. Abstell. der Heppigkeit auf dem Lande. Coll. für die HausArmen.	5	Athanas.
17			6
18	Luc. 5, 1=11; 1 Petr. 3, 8=15.	7	Thomas
19		8	Procop
20	Jahrm. zu Parchim, Schwaan, Stawenhagen.	9	Pancrat
21		10	45 M. u. H.
22	— zu. Or. Sievis.	11	Euphémie
23		12	Proclus
24			
25	Matth. 5, 20=26; Röm. 6, 3=11.	13	Gabr. ErzE.
26	Ans. der Gerichtsferien. Ende des Jagdverbots.	14	Acilas
27		15	Cyric u. Ulio
28		16	Athanagor
29		17	Marine
30		18	Hiacynth.
31		19	Dius Macr.

1802.

1801.

Mondes

VIII. AUGUST. Winde: Witterung. Aufg. Unterg. u. M. u. M.

		SonnenAufg. 4, 8; Unterg. 7, 51.					
E	1	VII. S. n. Trinitat.	Oso.	Wi. fl.	7	11	8 48
M	2	Gustav	Ono.	fl. ang.	8	16	8 56
D	3	Elesar	Ono.	fl. wa.	9	26	9 3
M	4	Dominicus	W.	wo. fl.	10	42	9 9
D	5	Friederike	Nw.	wo. wi. v.	11	59	9 20
S	6	Sirtus <small>LD. 7, 41 u.</small>	Nw.W.	wo. v. ang.	1	18	9 33
E	7	Donatus Temp. Verbr.	W.	wi. ang.	2	39	9 53
		SonnenAufg. 4, 22; Unterg. 7, 37.					
E	8	VIII. S. n. Trinitat.	W.Sw.	fl. wa.	4	10	26
M	9	Romanus	No.	fl. ang.	5	17	11 14
D	10	Kautenz	O.	wi. fl.	6	15	Morg.
M	11	Hermann	Ono.	Wi. wo. v.	6	57	1 28
D	12	Clara	O.	wi. ang.	7	26	1 57
S	13	Hildegart <small>VIII. 3, 34 u.</small>	O.	wo. wi.	7	44	3 35
E	14	Eusebius	O.N.Sw.	S. N. he.	7	57	5 16
		SonnenAufg. 4, 35; Unterg. 7, 24.					
E	15	IX. S. n. Trinitat.	W.Nw.	Wo. S. N.	8	7	6 53
M	16	Isaac	W.Nw.	N. wi. v.	8	18	8 27
D	17	Bilibald	So.	wi. fl.	8	28	9 58
M	18	Agapet	O.	wo. wi.	8	40	11 29
D	19	Sebald	W.Nw.	Wo. wi.	8	58	0 58
S	20	Bernhard <small>LD. 7, 59 M.</small>	W.Nw.	Wi. N.	9	24	2 24
E	21	Rebecca	O.No.	Wo. wi. v.	9	58	3 39
		SonnenAufg. 4, 49; Unterg. 7, 10.					
E	22	X S. n. Trinitat.	N.	fl. ang.	10	47	4 41
M	23	Jakobus <small>M. Ende der</small> (Hundstage)	W.	wi. fl.	11	52	5 31
D	24	Bartholomäus	W.	Wo. r. v.	Morg.	6	3
M	25	Ludwig	Nw.	Wo. wi.	1	5	6 27
D	26	Samuel	W.	Wo. r. wi.	2	21	6 42
S	27	Berhard	W.Nw.	Wi. v.	3	40	6 54
E	28	Augustin <small>VIII. 7, 45 M.</small>	Sw.	wi. r.	4	54	7 3
		(☉ Finsternis.)					
		SonnenAufg. 5, 2; Unterg. 6, 56.					
E	29	XI. S. n. Trinit. i. Elul.	W.	Wo. wi. r.	6	10	7 9
M	30	Benjamin	W.	Wo. wi. r.	7	22	7 17
D	31	Paulus	W.S.	Wo. wi. v.	8	35	7 26



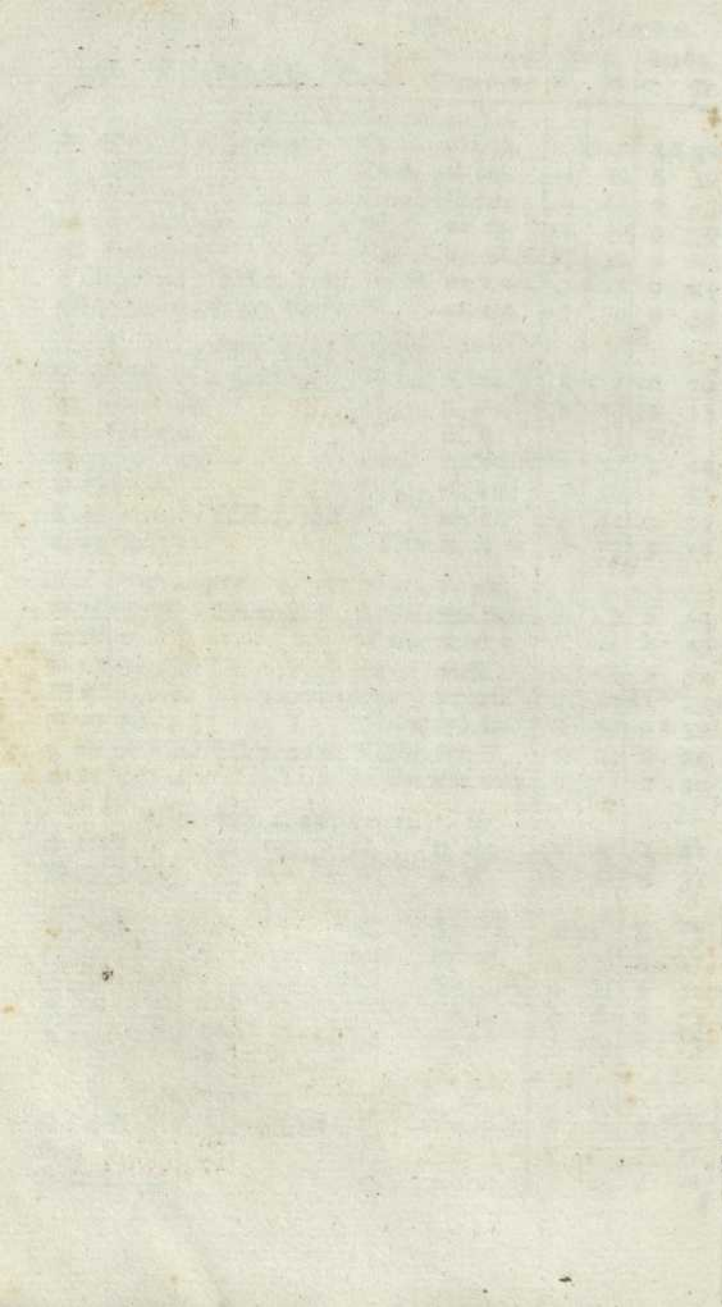

Marc. 8, 1-9; Röm. 6, 19.

1	20 Elias Pr.
2	21 Sim. Job.
3	22 Mar. Magdal.
4	23 Trophim
5	24 Christine
6	25 Anna
7	26 Hermolaus

Matth. 7, 15-23; Röm. 8, 12-17.

8	27 Pantaleon
9	28 Prochor.
10 Braunschweiger LaurentiusMesse.	29 Callinic.
11 Rostocker BrandBettag (1677).	30 Silas
12	31 Eudocin.
13	1 WasserW.
14	2 Stephan

Luc. 16, 1-9; 1 Cor. 10, 1-13.

15	3 Isaac
16	4 7 Mart.
17	5 Eusign.
18	6 Verklär. X.
19	7 Dominic.
20	8 Emil
21	9 Matthias Ap.

Luc. 19, 41-; Ephes. 6, 1-9.

22	10 Laurentz.
23 Ziehung der LXXII. Lott. 1. Classe: (Einsatz R. 2 Mt. 4 Bl.)	11 Eupulus
24 Viehmkt. zu Friedland. Ende der Ger. Ferien.	12 Photius
25 Jahrmkt. zu Dömitz.	13 Maxim.
26 — zu Lüthßen.	14 Micha Pa
27	15 Mar. Hf.
28	16 H. Schw.

Luc. 18, 9-14; 2 Cor. 5, 1-10.

29	17 Miron
30	18 Flora
31 Jahrmkt. zu Messlin, Wesenberg.	19 Andreas M.

1802.

1801.

Mondes

IX. SEPTEMBER. Winde: Witterung.		Aufg.		Unterg.	
		U.	M.	U.	M.
M	1 Egidius Sw. Wo. wi. r.	9	M 50	7	U. 34
D	2 Elfa Sw.S. wo. Bi. v	11	9	7	46
F	3 Mansuetus Sw. Wo. st. r.	0	U. 29	8	4
S	4 Theodosia Wsw. Wo. wi. r.	1	51	8	30
SonnenAufg. 5, 17; Unterg. 6, 42.					
S	5 XII. S. n. Trinit. LD. S. Sw. Wo. r. v. (7, 29 M.)	3	8	9	10
M	6 Magnus W.S. Wo. wi. r.	4	12	10	11
D	7 Regine O. Bi. r.	4	59	11	31
M	8 MarienGeburt Oso. Bi. r.	5	32	Morg.	
D	9 Bruno Ono. Bi. wo. r.	5	55	1	4
F	10 Sopheneß No. Bi. v.	6	9	2	43
S	11 Probus } VII. 11, 32 U. { Finsternis No. Bi. wo.	6	22	4	23
SonnenAufg. 5, 32; Unterg. 6, 27.					
S	12 XIII. S. n. Trinitat. No. Bi. wo.	6	32	6	0
M	13 Amandus No. Bi. wo. r.	6	42	7	33
D	14 † Erhöhung O. ll. ang.	6	54	9	8
M	15 Quatember Sw. wi. ang.	7	10	10	39
D	16 Euphemia W. Wo. wa.	7	33	0	U. 12
F	17 Lambert W.S.O. Wo. wa. v.	8	6	1	35
S	18 Titus LD. 8, 22 U. O. ll. wa. wi.	8	49	2	45
SonnenAufg. 5, 46; Unterg. 6, 13.					
S	19 XIV. S. n. Trinitat. S.Sw. Wo. wi. wa.	9	52	3	40
M	20 Fausta O. Bi. ll.	11	4	4	19
D	21 Matthäus O. Wo. wi. r.	Morg.		4	44
M	22 Moriz S. Bi. ll. wa.	0	17	5	0
D	23 Hoseas  Tag u. N. gl. No. Bi. v.	1	35	5	12
F	24 Joh. Empf. (Herbst) uf. Nw. Bi. wo. r.	2	51	5	21
S	25 Aleophas N.W. Wo. N.	4	4	5	29
SonnenAufg. 6, 3; Unterg. 5, 58.					
S	26 XV. S. n. Trinit. W. Wo. Bi. N.	5	19	5	36
M	27 Adolfs VIII. o, 41 M. } Neujahr W. Wo. wi. v.	6	34	5	43
D	28 Benzal } 5563. N.O. wi. ll.	7	49	5	52
M	29 Michael 3. Tisri O. ll. ang.	9	5	6	3
D	30 Hieronymus N. wi. wo. v.	10	24	6	16

VERZEICHNIS DER ...

1. ...

2. ...

3. ...

4. ...

5. ...

6. ...

7. ...

8. ...

9. ...

10. ...

11. ...

12. ...

13. ...

14. ...

15. ...

16. ...

17. ...

18. ...

19. ...

20. ...

21. ...

22. ...

23. ...

24. ...

25. ...

26. ...

27. ...

28. ...

29. ...

30. ...

31. ...

32. ...

33. ...

34. ...

35. ...

36. ...

37. ...

38. ...

39. ...

40. ...

41. ...

42. ...

43. ...

44. ...

45. ...

46. ...

47. ...

48. ...

49. ...

50. ...

51. ...

52. ...

53. ...

54. ...

55. ...

56. ...

57. ...

58. ...

59. ...

60. ...

61. ...

62. ...

63. ...

64. ...

65. ...

66. ...

67. ...

68. ...

69. ...

70. ...

71. ...

72. ...

73. ...

74. ...

75. ...

76. ...

77. ...

78. ...

79. ...

80. ...

81. ...

82. ...

83. ...

84. ...

85. ...

86. ...

87. ...

88. ...

89. ...

90. ...

91. ...

92. ...

93. ...

94. ...

95. ...

96. ...

97. ...

98. ...

99. ...

100. ...

- 1. ...
- 2. ...
- 3. ...
- 4. ...
- 5. ...
- 6. ...
- 7. ...
- 8. ...
- 9. ...
- 10. ...
- 11. ...
- 12. ...
- 13. ...
- 14. ...
- 15. ...
- 16. ...
- 17. ...
- 18. ...
- 19. ...
- 20. ...
- 21. ...
- 22. ...
- 23. ...
- 24. ...
- 25. ...
- 26. ...
- 27. ...
- 28. ...
- 29. ...
- 30. ...
- 31. ...
- 32. ...
- 33. ...
- 34. ...
- 35. ...
- 36. ...
- 37. ...
- 38. ...
- 39. ...
- 40. ...
- 41. ...
- 42. ...
- 43. ...
- 44. ...
- 45. ...
- 46. ...
- 47. ...
- 48. ...
- 49. ...
- 50. ...
- 51. ...
- 52. ...
- 53. ...
- 54. ...
- 55. ...
- 56. ...
- 57. ...
- 58. ...
- 59. ...
- 60. ...
- 61. ...
- 62. ...
- 63. ...
- 64. ...
- 65. ...
- 66. ...
- 67. ...
- 68. ...
- 69. ...
- 70. ...
- 71. ...
- 72. ...
- 73. ...
- 74. ...
- 75. ...
- 76. ...
- 77. ...
- 78. ...
- 79. ...
- 80. ...
- 81. ...
- 82. ...
- 83. ...
- 84. ...
- 85. ...
- 86. ...
- 87. ...
- 88. ...
- 89. ...
- 90. ...
- 91. ...
- 92. ...
- 93. ...
- 94. ...
- 95. ...
- 96. ...
- 97. ...
- 98. ...
- 99. ...
- 100. ...

1	Wiehm. zu AltStrelitz.	20	Samuel Pr.
2	Jahrm. zu Picher.	21	Thaddäus
3		22	Agathon
4		23	Lupus
	Marc. 7, 31:; 2 Cor. 5, 14:21.	24	Eutyches
5		25	Bartolom.
6		26	Adr. Natal.
7	Jahrm. zu Dambeck.	27	Poemen
8	— zu Güstrow, Wangze.	28	Moses
9		29	Joh. Enth.
10		30	Alex. Newsk
11			
	Luc. 10, 23:37; Jac. 1, 2:15.	31	Gürt Mar.
12	W. wegen Rettung der Verunglückten.		September.
13		1	Simon
14	Jahrm. zu Ludewigslust, Möbel, Stargard.	2	Mamant.
15	{ Geburtstag des Prinzen Paul Friederich	3	Anthim.
	{ Jahrm. zu Warin, Neufalden.	4	Babilas
16	Einsatztermin zur 2. Lotterieklasse: 4 Mk. 4 Pf.	5	Zachar.
17		6	Wund. Gabr.
18			
	Matth. 7, 7:14; Gal. 5, 16:	7	Sozon
19	{ W. weg. Verhess. der Armen u. Abstell. der	8	Mar. Geb.
	{ Bettelrei. Coll. f. d. Pr. Wittwen-Gesellschaft.	9	Joachim
20	Ziehung der LXXII. Lotterie, 2. Klasse.	10	Minodore
21	{ Moskauer Erbvertrags-Dankfest. (1573)	11	Theodos.
	{ Jahrm. zu Kröpelin, Schwerin, (Altstadt)	12	Autonom
22	Jahrm. zu Zabel, Wellahn.	13	Temp. Ern.
23	— zu Grevismühlen.		
24	Geburtstag der Herzogin Frau Mutter.	14	† Erhöh.
25		15	Nicetas
	Matth. 6, 24:; Gal. 5, 25:(6)10.	16	Eutem.
26	W. w. Vermietb. u. Aufkünd. der Diensthöten.	17	Sophie
27		18	Eumenes
28	Jahrm. zu Friedland, Parchim. Wiehm. zu Rostock.		
29	{ Michaelis-Termin. Universitäts-Ferien-Anfang.		
	{ Leipz. Mich. Messe. Jahrm. zu Lage.		
30	{ Jahrm. zu Brüel, Eldena, Klütz. Einsend.		
	{ des Verz. der Eingepfarrten. Quartal-		
	{ Schluß.		

1802.

1800.

Mondes

X. DECEMBER. Winde: Witterung. Aufg. Unterg. u. M. u. M.

S	1	Remigius	N. Sw.	r. Ne. wo. r.	11 M	48	6 U.	43
S	2	Boltrath	Wsw	Ne. fl. ang	1 U.	5	7	18
SonnenAufg. 6, 16; Unterg. 5, 43.								
S	3	XVI. S. n. Trinitat.	Sso.	Wo. N. wi.	2	15	8	8
M	4	Franz LD. 5, 22 U.	Wsw.	N. v. wi.	3	5	9	22
D	5	Aurelia	Wsw.	v. wi. r.	3	41	10	47
M	6	Fides Versöhn. F.	Wsw.	v wi.	4	6	Morg.	
D	7	Abfalon	O. So.	fl. wi. ang.	4	23	0	19
F	8	Echaritas	Wsw.	r. v. wi.	4	36	1	54
S	9	Dionysius	Wsw.	wo. r. Wi.	4	47	3	30

SonnenAufg. 6, 31; Unterg. 5, 28.

S	10	XVII. S. n. Trinitat.	Sw.	v. wi N.	4	57	5	3
M	11	Gercon VM. 8,	Sw.	wo. wi. r.	5	9	6	38
D	12	Marimilian (45 M.)	W.	v. wi. r.	5	23	8	12
M	13	Angelus	W.	v. wi. r.	5	42	9	46
D	14	Calirtus	W.	Wo. N. wi.	6	11	11	15
F	15	hedwig	W.	r. Wo. Wi.	6	50	0 U.	35
S	16	Gallus	Wnw.	r. v. wi.	7	47	1	40

SonnenAufg. 6, 46; Unterg. 5, 13.

S	17	XVIII. S. n. T. Palm F.	Nnw.	Ne. fr. fl. fa.	8	56	2	23
M	18	Lucas Lh. E. LD. 0, 43 U.	Wsw.	Wo. r. wi.	10	11	2	53
D	19	Lucius GesezFreude.	Nnw.	r. v. wi.	11	29	3	12
M	20	Felician	Wnw.	Wo. r. wi	Morg.		3	27
D	21	Ursula	Wsw.	v. wi.	0	43	3	38
F	22	Cordula	W. N.	v. fr. N. fa.	1	58	3	46
S	23	Severin	W.	fr. v. fa.	3	13	3	52

SonnenAufg. 7, 0; Unterg. 4, 59.

S	24	XIX. S. n. Trinit.	Wsw.	Wo. wi. r.	4	25	4	1
M	25	Crispin	Wsw.	fr. fl. wi.	5	40	4	8
D	26	Amandus VM. 5, 10 M.	Sw.	Ne fr. fl. fa	6	58	4	19
M	27	Sabine I. Marcheswan	Sso.	Wo. wi. fa.	8	17	4	34
D	28	Simon Judas	S.	Ne. wi. r.	9	37	4	55
M	29	Engelhard	W.	Wo. wi.	10	55	5	27
D	30	Amalie	W.	fl. wi.	0 U.	9	6	13

SonnenAufg. 7, 14; Unterg. 4, 45.

S	31	XX. S. n. Trinitat.	Wsw.	Wo. wi.	1	7	7	18
---	----	---------------------	------	---------	---	---	---	----

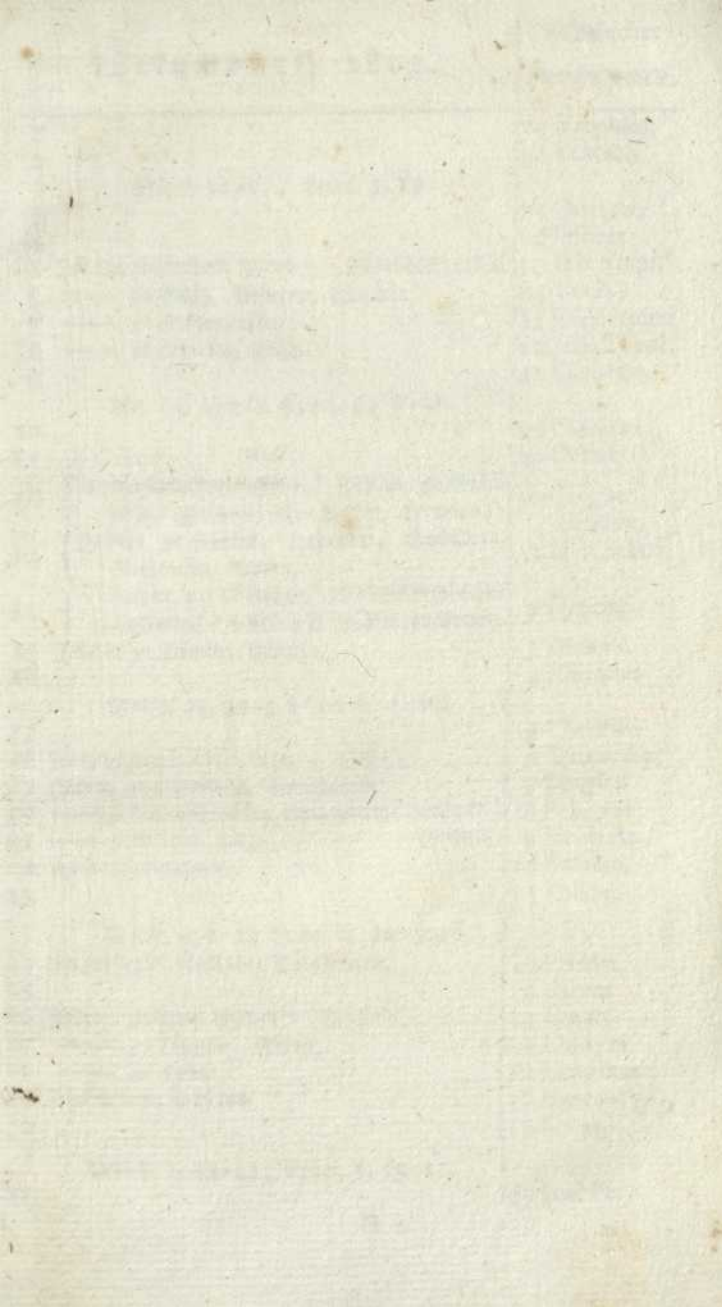

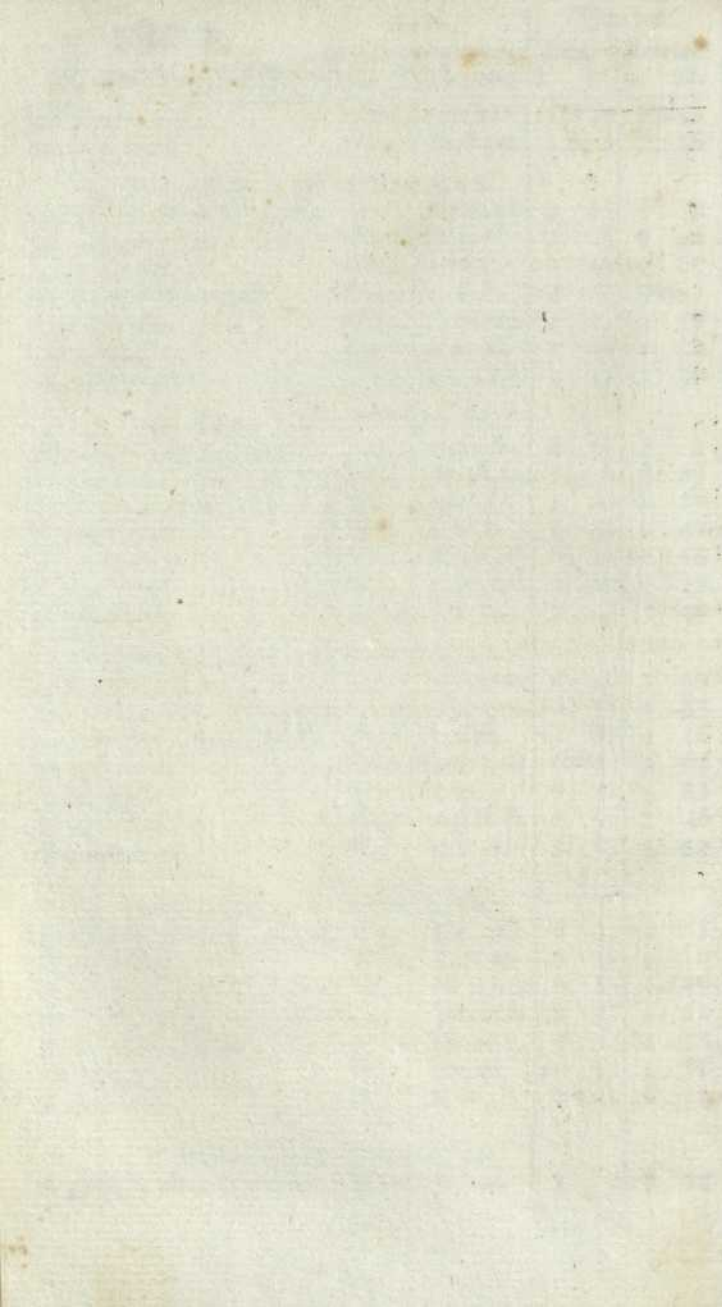

I		19 Trophim.
2		20 Eustach
	Luc. 7, 11-27; Ephes. 3, 13-	
3		21 Quadrat.
4		22 Phocas
5	Jahrm. zu Wolbeck. Viertes h. u. Gerichts Juridif.	23 Joh Empf.
6	— zu Bessig, Doberan, Malchin.	24 Tecla
7	— zu Stavenhagen.	25 Euphrosine
8	— zu Gravem, Süß.	26 Joh. Theol.
9		27 Callistrat.
	Luc. 14, 1-11; Ephes. 4, 1-16.	
10		28 Chariton
11		29 Cyriac
12	{ Unversitätsferien Ende. Jahrm. zu Gade- busch, Malchow, Neu Kloster, Schwaan.	30 Gregor October.
13	{ Jahrm. zu Snoien, Hagenow, Schönbürg, Alt Strelitz, Waren.	1 Mar. Schuz
14	{ Viehmkt. zu Wismar. Einsatz Termin zur 3. Lotterie C.: 6 Mk 4 Pf. Jahrm. zu Crivitz.	2 Cyprian
15	Jahrm. zu Dömitz, Penzlin.	3 Dionys.
16		4 Hierothe
	Matth. 22, 34-; I Cor. 1, 4-19.	
17		5 Charitina
18	Ziehung der LXXII. Lott. 2. Classe.	6 Thom. Ap.
19	Jahrm zu Sternberg, Neu Bukow.	7 Sergius
20	— zu Brandenburg, Boizenburg (Viehmkt.)	8 Pelagius
21	— zu Bülow, Lübz. (Ribnitz)	9 Jacob Ap.
22	— zu Jarrentin.	10 Eulamp.
23		11 Philipp.
	Matth. 9, 1-8; Ephes. 4, 22-32.	
24	Umzug freier ländlicher Diensthöten.	12 Probus
25		13 Carpus
26	Jahrm. zu Plau, Schwerin (Neustadt).	14 Nazar.
27	— zu Dargun, Mirow.	15 Euthym
28	— zu Rehna	16 Longinus
29	Viehmkt. zu Süßrow.	17 Hoseas Pr.
30		18 Lucas
	Matth. 5, 42-48; Ephes. 5, 15-21.	
31		19 Joel Pr.

1802.

1800.

Mondes

 XI. NOVEMBER. Winde: Witterung. u. M. u. M.

		Aufg.		Unterg.	
		u	M.	u	M.

M	1	Allerheiligen	WsW.	fl. wi.	1	46	8	36
D	2	Aller Seeligen	W.	Sw. Re. fr. fl.	2	13	10	6
M	3	Malachias EV. I, 57 M.	So.	v. wi. fa.	2	33	11	38
D	4	Charlotte	S. Sw.	r. wi. gl.	2	46	Morg.	
F	5	Blandine	S.	v. wi. r.	2	58	1	9
S	6	Leonhard	W.	v. wi. r.	3	9	2	41

SonnenAufg. 7, 29; Unterg. 4, 31.

S	7	XXI. n. S. Trinitat.	WsW.	Re. fr. Re.	3	18	4	9
M	8	Edelie	WsW.	v. R. wi.	3	30	5	41
D	9	Theodosius } VM 7, 34 U. ♀ vor der ☉	Sw.	v. R. st. S.	3	46	7	13
M	10	Martin Luther	W.	v. wi.	4	11	8	45
D	11	Martin Bischof	Sw. So.	Bo. r.	4	46	10	10
F	12	Jonas	Sw. W.	wo. r.	5	34	11	21
S	13	Briccius	W.	fr. v. fa.	6	39	0	17

SonnenAufg. 7, 42; Unterg. 4, 18.

S	14	XXII. S. n. Trinitat.	WsW.	Re. fr. v. wi.	7	53	0	52
M	15	Leopold	Sw.	Bo. wi. fa.	9	19	1	16
D	16	Ottomar	Sw. So.	fr. Bo.	10	26	1	32
M	17	Alfäus EV. 8, 32 U.	So. S.	Re. v. r.	11	44	1	44
D	18	Gelasius	O.	Bo. r.	Morg.		1	52
F	19	Elisabeth	O.	R. Bo. gl.	10	55	1	58
S	20	Amos	Nw.	Re. fr. fl.	2	7	2	7

SonnenAufg. 7, 54; Unterg. 4, 6.

S	21	XXIII. S. n. Trinitat.	No. Sw.	Re. fr. Bo.	3	22	2	15
M	22	Alfonfus MA	W.	r. Bo. wi.	4	38	2	25
D	23	Elemens	W.	r. Bo. Bi.	5	57	2	39
M	24	Ebrusogen	WsW.	v. wi.	7	18	2	58
D	25	Catharine VIII. 8, 41 M.	Sw.	Bo. Bi.	8	38	3	25
F	26	Adv. Bettag I. Kisleu	Sw.	Bo. Bi. R.	9	55	4	4
S	27	Otto	WsW.	r. fl. wi.	10	56	5	5

SonnenAufg. 8, 4; Unterg. 3, 56.

S	28	I. Advent	W.	Re. Re. Bo.	11	43	6	22
M	29	Eberhard	W.	Re. fr. v.	0	15	7	48
D	30	Andreas	WsW.	fr. Bo. Re.	0	32	9	20

The first part of the report
 deals with the general
 situation of the country
 and the progress of the
 various departments
 during the year.
 It is followed by a
 detailed account of the
 operations of the
 different branches of
 the service.
 The report concludes
 with a summary of the
 results of the year
 and a statement of the
 resources available for
 the next year.

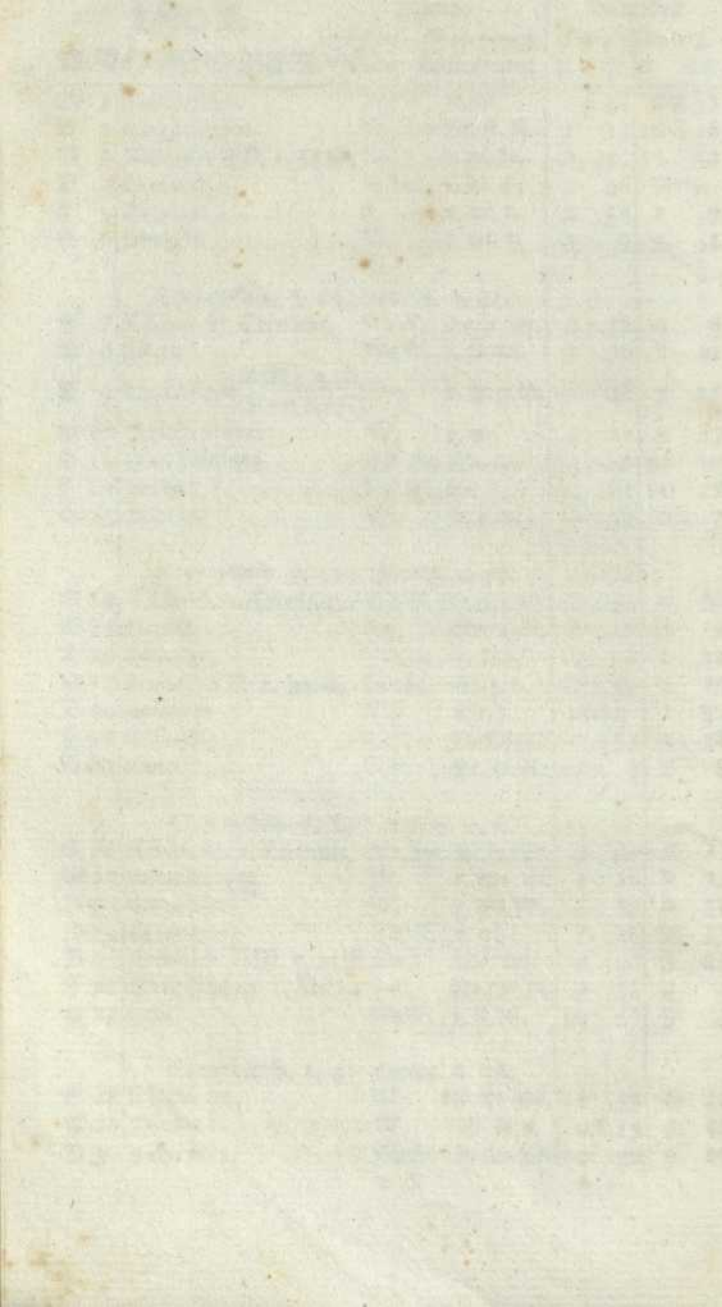

I		20 Artemius
2	Jahrm. zu Daffow, Möbel, Tessin.	21 Hilarius
3	— zu Boizenburg, Feldberg, Teterow.	22 Albertius
4	— zu Markow, Neustadt.	23 Jacob M.
5	— Fürstenberg, Errahn, Wittenburg.	24 Aretes
6		25 Marcian
	Job. 4, 47; Ezech. 6, 10: 20.	
7	Ende der kirchl. Katechisationen.	26 Demetr.
8	Anfang der Winter-Schulen auf dem Lande.	27 Nestor.
9	Jahrm. zu Belitz, Parchim.	28 Terenz
10	{ Lubecker Martensmann zu Schwerin. SchäferUmzug. Jahrm. zu Grubenhagen.	29 Anastasie
11	Einsatz. zur 4. Lott. Cl.: 8 Mk. 4 fl.; Jahrm.	30 Zenobia
12	Jahrm. zu Stabow. (zu Prizier.	31 Stachys November.
13		1 Cosm. D.
	Matth. 18, 23; Phil. 1, 3: 11.	
14		2 Alcindor
15	Ziehung der LXXII. Lotterie, 4. Classe.	3 Aceptsim.
16	Jahrm. zu Bernitt, Goldberg.	4 Joannic.
17		5 Galactear
18		6 Paulus
19		7 33 Mart.
20		8 Vers. Mich.
	Matth. 22, 15: 22; Phil. 3, 17:	
21		9 Onesiph.
22		10 Erast
23		11 Minos
24	Jahrm. zu Keakow.	12 Joh. Ap.
25		13 Joh. Chrys.
26	Joh. 10, 26. 27; 2 Petr. 1, 5: 7; Gal. 5, 6:	14 Philipp Ap.
27	(Coll. f. d. h. Armen.	15 Gürt. A.
	Luc. 12, 35: 44; Röm. 13, 11: 14.	
28	Anfang des Kirchenjahrs.	16 Matthäus
29	Einsendung der Geb. Copul. und Todtenlisten.	17 Greg. Naz.
30		18 Platon

1802.

1800.

Mondes

XII. DECEMBER.		Winde: Witterung.		Aufg.	Unterg.
				U. M.	U. M.
M	1	Arnold	Sw. fr. wo. r.	0 47	10 49
D	2	Candidus <i>EV. 9, 52 M.</i>	Sw. wo. w. r.	0 59	Morg.
F	3	Agricola	Sw. v. gel. wo.	I 8	0 17
S	4	Barbara	Sw. r. sch. v. fr.	I 18	I 42
SonnenAufg. 3, 11; Unterg. 3, 49.					
S	5	II. Advent	So. II. fr. wo.	I 30	3 13
M	6	Nicolaus	O. r. gel. v.	I 44	4 42
D	7	Agathon	S. Sw. v. sch. wi.	2 3	6 10
M	8	Mar. Empfängnis	S. fr. v. wi. sch.	2 33	7 36
D	9	Joachim <i>VIII. 8, 28 M.</i>	W. Nw. fr. sch. v.	3 15	8 35
F	10	Judith	So. fr. II. fa.	4 11	9 56
S	11	Damascus	O. fr. fa.	5 25	10 39
SonnenAufg. 3, 17; Unterg. 3, 43.					
S	12	III. Advent	O. fr. fa.	6 42	II 7
M	13	Lucie	O. fr. fa. v.	8 0	II 28
D	14	Nicassus	O. fr. II. Ne.	9 15	II 41
M	15	Quatember	O. fr. Ne. Wo.	10 29	II 50
D	16	Albine <i>EV. 6, 18 M.</i>	O. Wo. fr.	II 42	II 56
F	17	Jana	O. Wo. fr.	Morg.	0 5
S	18	Christoff	O. Wo. wi. fr.	0 51	0 10
SonnenAufg. 3, 20; Unterg. 3, 40.					
S	19	IV. Advent		2 5	0 18
M	20	Abraham		3 22	0 29
D	21	Thomas		4 42	0 45
M	22	Beata <i>Öwende;</i>	Kirchweihe	6 4	I 7
D	23	Victor <i>(WintersAuf.)</i>		7 22	I 41
F	24	Adam, Eva <i>VIII. 10, 26 U.</i>		8 31	2 34
S	25	Christtag		9 26	3 50
SonnenAufg. 3, 26; Unterg. 3, 40.					
S	26	Stephan I Tebet		10 4	5 16
M	27	Joh. Evang. KW. Ende		10 27	6 48
D	28	Unschulb. Kinder		10 43	8 30
M	29	Noah		10 54	9 51
D	30	David		II 2	II 19
F	31	Silvester <i>EV. 5, 49 U.</i>		II 13	12 46

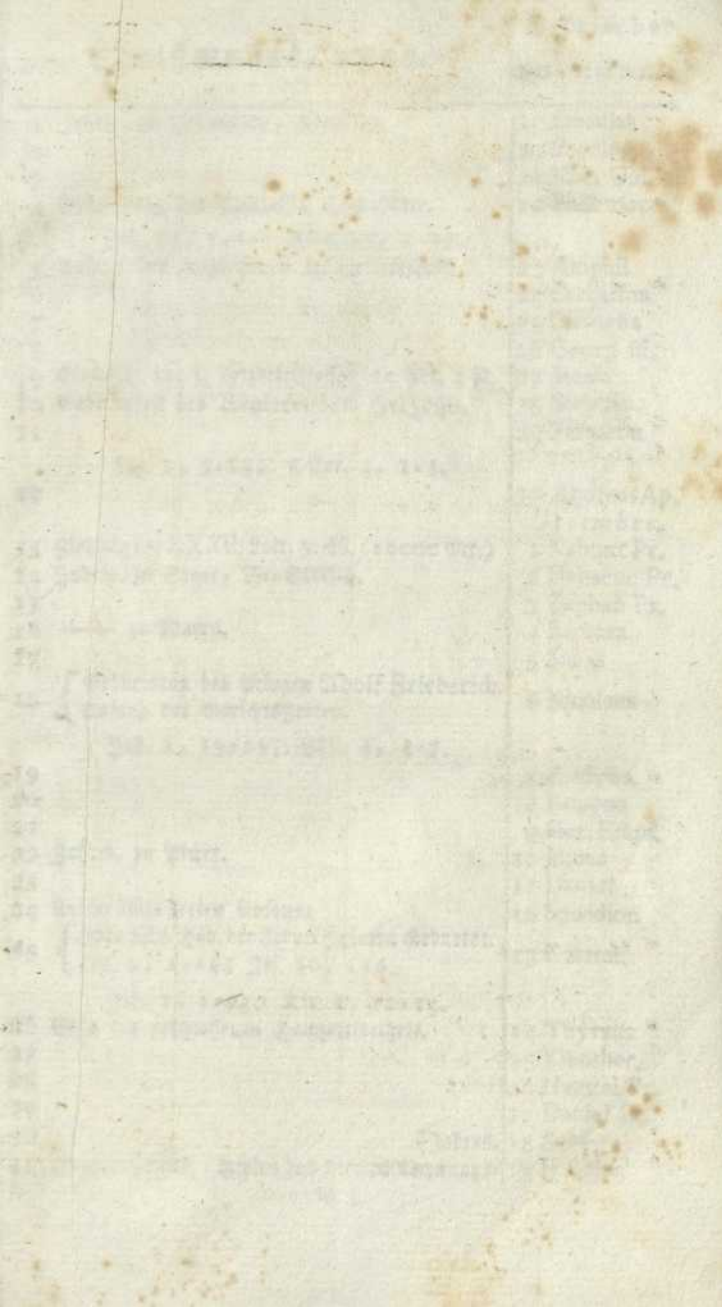

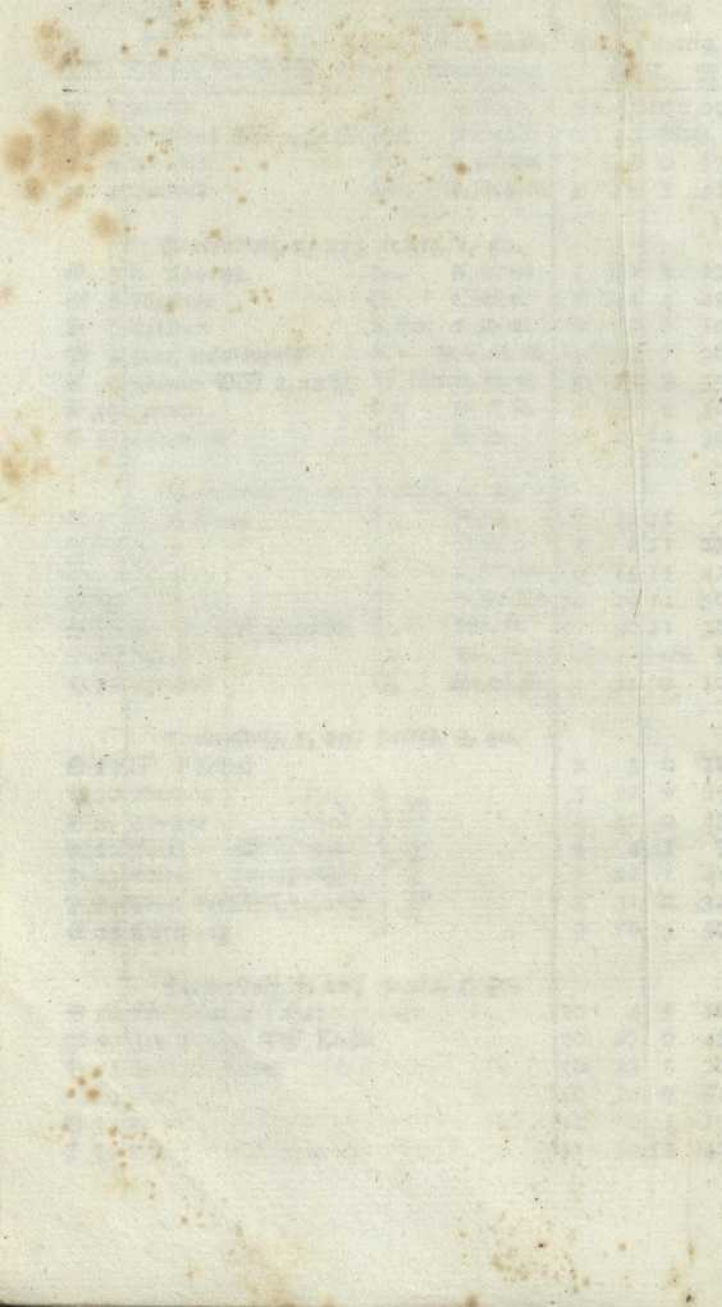

1	Jahrm. zu Neuskalden, Ardypelin.	19	Obadiah
2		20	Proclus
3		21	Mar. Opf.
4	Geburtstag der Prinzessin Charlotte.	22	Philemon
	Joh. 15, 1=16; Röm. 15, 1=13.	23	Amphil
5	Anfang der geschlossenen Hochzeitsfeier.	24	Catharina
6		25	Clemens
7		26	Georg M.
8		27	Jacob
9	Einsatz zur 5. Lotterieklasse: 10 Mf. 4 fl.	28	Stephan.
10	Geburtstag des Regierenden Herzogs.	29	Paramon
11			
	Luc. 3, 3=14; 1 Cor. 4, 1=5.	30	Andreas Ap. <i>December.</i>
12		1	Nahum Pr.
13	Ziehung der LXXII. Lott. 5. Cl. (16000 Mf.)	2	Habacuc Pr.
14	Jahrm. zu Stuer, NeuStrelitz.	3	Zephan Pr.
15		4	Barbara
16	— zu Waren.	5	Sabas
17		6	Nicolaus
18	{ Geburtstag des Prinzen Adolf Friederich. Anfang der Gerichtsferien.	7	Ambros.
	Joh. 1, 19=28; Phil. 4, 4=7.	8	Patapus
19		9	Mar. Empf.
20		10	Minas
21		11	Daniel
22	Jahrm. zu Picher.	12	Spiridion
23		13	Eustrat.
24	Universitätsferien Anfang.	14	Thyrus
25	{ Thronkris. Tod. der Erbpr. Helena Geburtst. Luc. 2, 1=14; Jes. 60, 1=6.	15	Eleuther.
	Joh. 1, 1=14; Tit. 2, 11=14.	16	Haggai Pr.
26	Ende der geschlossenen Hochzeitsfeier.	17	Daniel Pr.
27		18	Sebast.
28		19	Bonifac.
29			
30			
31	Quartalschluss. Schluss des Kirchenrechnungs-		

Von den 2 Sonnenfinsternissen 1802,
 am 4. März und 28. August wird in Schwerin nur die zweite,
 nämlich: 28. August 5 u. 15 N. Morgens der Anfang,
 6 — 15 — — — — das Mittel,
 7 — 15 — — — — das Ende
 sichtbar, und die Sonne an ihrem nördlichen Theile $4\frac{1}{2}$ Zoll
 verfinstert seyn; so wie

von den 2 Mondfinsternissen,
 am 19. März und 11. September ebenfalls nur die letzte,
 nämlich: 11. September Abends 10 Uhr der Anfang,
 — — — — — 11 — 25 N. das Mittel,
 12. — — — Morgens 0 — 51 — das Ende
 in Schwerin gesehen werden und die Größe der Verfinsternung
 am südlichen Theile des Mondes $9\frac{1}{4}$ Zoll betragen wird.

Dagegen wird der

Uebergang Mercuris vor der Sonne,

am 9. November erfolgen, nämlich: in Schwerin
 der Eintritt Morgens 7 u. vor Aufgang der Sonne
 — Austritt Mittags 0 — 30 N.

Erklärung der Abkürzungen:

NM. Neumond, VM. Vollmond, 1. D. Erstes Viertel, 2. D. Letztes Viertel.	
kl. klarer Himmel	Me. Meiß
v. veränderlich, abwechselnd	MM. Maubreiß
ka. ka. kalt, sehr kalt	gl. gelinde
wa. warm	ang. angenehm
he. heiß	G. Gewitter
schw. schwül	N. Nordlicht
wi. Wi. windig, sehr windig	r. N. Regen, viel Regen
st. St. stürmisch, sehr stürmisch	sch. Sch. Schnee, viel Schnee
wo. wolkig, durchbrochen	gE. GlattEis
Wo. dickbewölkt, umzogen	fr. Fr. Frost, starker Frost
Ne. Nebel	th. Lbaumwetter
f. feucht	tr. trübe.

Erster Theil:

Herzoglich:

Mecklenburg-Schwerinscher

Personal Etat.

1802.

Veröffentlichung
des
Verzeichnisses
der
Königlichen
Bibliothek
in
Berlin
1802.

1802.

1. Band	1. Teil
2. Band	2. Teil
3. Band	3. Teil
4. Band	4. Teil
5. Band	5. Teil
6. Band	6. Teil
7. Band	7. Teil
8. Band	8. Teil
9. Band	9. Teil
10. Band	10. Teil
11. Band	11. Teil
12. Band	12. Teil
13. Band	13. Teil
14. Band	14. Teil
15. Band	15. Teil
16. Band	16. Teil
17. Band	17. Teil
18. Band	18. Teil
19. Band	19. Teil
20. Band	20. Teil

Erster Abschnitt.
Herzogliches Haus.

**A) Mecklenburg Schwerin und
Güstrow.**

(Residenzen: Ludewigslust, Schwerin.)

Friederich Franz, regierender Herzog zu Mecklenburg, Fürst zu Wenden, Schwerin und Rakeburg, auch Graf zu Schwerin, der Lande Rostock und Stargard Herr ic. ic. des RussischKaiserlichen St. Andreas, ic. des königlichDänischen Elephanten, des königlichPreussischen Schwarzen Adler, ic. und des königlichSchwedischen SeraphinenOrdens ic. Ritter, geboren den 10. December 1756, succedirt dem wäil. regierenden Durchl. Herzog Friederich den 24. April 1785, vermählt den 1. Junius 1775, mit

Ihro Herzoglichen Durchlaucht
Louise, regierenden Herzogin zu Mecklenburg, ic. gebornen Herzogin zu Sachsen ic. des wäil. Herzogs Johann Augusts zu SachsenGothaRoda Tochter, des RussischKaiserlichen St. CatharinenOrdens Dame, geboren den 9. März 1756.

K i n d e r :

- 1) Friedrich Ludewig, H. k. M., Erbprinz, RussischKaiserlicher Generalleutenant und Chef eines GrenadierRegiments, auch HerzoglichMecklenburgSchwerinscher Generalleutenant und Chef eines InfanterieRegiments, des RussischKaiserlichen St. AndreasOrdens Ritter, auch des Ordens St. Johann von Jerusalem Bailli und Commandeur, geboren den 13. Junius 1778, vermählt den 23. (nach dem russischen Kalender, 12.) October 1799 mit Ihro Kaiserlichen Hoheit, der Erbprinzessin

Selena Pawolowna, Herzogin zu Mecklenburg, gebornen Grossfürstin von Russland, wäil. Kaiser Pauls des Ersten von Russland Tochter, des RussischKaiserlichen St. CatharinenOrdens Dame, auch des Ordens St. Johann von Jeru-

Jerusalem Groskreuz, geböhren den 25. (nach dem russischen Kalender, 13.) December 1784. Sohn:

Paul Friederich, H. J. M., RussischKaiserlicher Capitaine von der Garde und Ritter der RussischKaiserlichen Orden, auch des Ordens St. Johann von Jerusalem Bailli und Commandeur, geböhren den 15. September 1800.

2) Gustav Wilhelm, H. J. M., KöniglichPreussischer Major von der Cavallerie, DomCapitular zu Magdeburg, auch des JohanniterOrdens Ritter, geböhren den 31. Januar 1781.

3) Carl August Christian, H. J. M., RussischKaiserlicher GeneralMajor und Chef eines GrenadierRegiments, des St. AlexanderNewskyOrdens Ritter, des Ordens St. Johann von Jerusalem Bailli und Commandeur, auch Domherr zu Lübeck, geböhren den 2. Julius 1782.

4) Charlotte Friederike, H. J. M., geböhren den 4. December 1784.

5) Adolf Friederich, H. J. M., KöniglichPreussischer Capitaine von der Infanterie, geböhren den 18. December 1785.

Die Durchlachtigste Herzogin Frau Mutter:

Charlotte Sophie, Herzogin zu Mecklenburg, ic. geböhrene Herzogin zu Sachsen ic. des wäil. regierenden Herzogs Franz Josias zu SachsenCoburgSaalfeld Tochter, geböhren den 24. September 1731, vermählt den 14. May 1755 mit dem wäil. Durchlachtigsten Herzog Ludwig zu Mecklenburg, Wittwe seit dem 12. September 1778; residirt zu Schwerin.

Se. Herzogl. Durchlaucht VatersSchwester:

Ulrike Sophie, Herzogin zu Mecklenburg, geböhren den 1. Julius 1723; residirt zu Schwerin.

B) Mecklenburg Strelitz.

(Residenz: NeuStrelitz.)

Carl, regierender Herzog zu Mecklenburg, Fürst zu Wenden, Schwerin und Ragueburg, auch Graf zu Schwerin, der Lande Rostock und Stargard Herr, ic. geböhren den 10. Oct. 1741, Königl. Grosbritt. und ChurBraunschweigLüneburgischer Feldmarschall, des RussischKaiserlichen St. Andreas- und AlexanderNewsky- auch K. Preussischen schwarzen und rothen AdlerOrdens Ritter, succedirt seinem Herrn Bruder, wäil.

wäil. Herzog Adolph Friedrich dem IV. den 2. Jun. 1794; verm. den 18. Sept. 1768 mit Friederike Caroline Louise, Georg Wilhelms Landgrafen zu HessenDarmstadt Tochter, Wittwer den 22. May 1782; zum zweitemal verm. den 28. Sept. 1784 mit derselben Frau Schwester, Prinzessin Charlotte Wilhelmine Christiane Marie von HessenDarmstadt, Wittwer seit 12. December 1785.

Kinder, erster Ehe.

1. Charlotte Georgine Friederike Louise, H. z. M., geboren den 17. Nov. 1769, verm. 3. Sept. 1785 mit dem regierenden Herzog Friederich zu SachsenGildburghausen.
2. Therese Mathilde Amalie, H. z. M., geboren den 5. April 1773, verm. 25. May 1789 mit dem Erbprinzen Carl Alexander von Thurn und Taxis.
3. Louise Auauste Wilhelmine Amalie, H. z. M., geboren den 10. März 1776, vermählt 24. Dec. 1793 mit Friederich Wilhelm dem III. König von Preußen.
4. Friederike Caroline Sophie Alexandrine, H. z. M., geboren den 2. März 1778, verm. 26 Dec. 1793 mit dem Prinzen Friederich Ludwig von Preußen, Wittwe 28 Dec. 1796, zum zweitemal vermählt den 10. Dec. 1798 mit dem Prinzen Friedrich Wilhelm von SolmsBraunfels.
5. Georg Friedrich Carl Joseph, H. z. M., Erbprinz, geboren den 12. August 1779, königl. Grosbrittannischer und ChurBraunschweigischer GeneralMajor, des königlichPreussischen schwarzen und rothen AdlerOrdens Ritter.

Aus der zwothen Ehe:

6. Carl Friedrich August, H. z. M., geboren den 30. Nov. 1785.

Geschwister:

1. Ernst Gottlob Albrecht, H. z. M., geboren den 27. August 1742, Königl. Grosbritt. und Churbraunschw. General der Infanterie und Gouverneur zu Zelle, des königlichPolnischen weissen Adler; und königlichDänischen Elephanten; auch königlichPreussischen schwarzen und rothen AdlerOrdens Ritter, zu Hannover.
2. Sophie Charlotte, H. z. M., geboren den 19. May 1744, verm. den 8. September 1761 mit George dem III. König von Grosbrittannien.

Zweiter Abschnitt.

Das Herzogliche
Geheime Ministerium, zu Schwerin.

Se. Excellenz, Herr Bernhard Friedrich Graf von Bassowitz, wirklicher Geheimerathspräsident und Minister, des Russisch-Kaiserlichen St. Alexander Newsky, und St. Annen-Ordens Ritter.

Se. Excellenz, Herr August Georg von Brandenstein, wirklicher Geheimerath und zweiter Minister, des Russisch-Kaiserlichen St. Annen-Ordens Ritter.

Geheime Kanzlei.

Geheime Secretarien.

Herr Geheimer-Kanzlei-Rath, Friedr. Wilh. Christoph Siggelkow.
— Rudolf Carl Peter Faull.

Geheimer Registrator, Hr. August Joh. Carl zur Nedden.

Geheimer Kanzellist, — Rud. Friedr. Peter Hommel.

Geheimer Copiist, — Johann Klüß.

Bedellen: (wie bei Herzoglicher Regierung.)

Geheime Rätthe, ohne Sitz und Stimme.

Herr Claus Detlof von Derzen, Geheimer-Rath und Oberhauptmann, auch erster Landtags-Commissarius.

Herr Bernhard Joachim von Bülow, Geheimer-Rath und Hof-Marschall.

Herzogliche Gesandtschaften und Agenten.

1) Auf dem Reichstage zu Regensburg, wegen der Herzogthümer Mecklenburg-Schwerin und Mecklenburg-Güstrow und des Fürstenthums Schwerin, Gesandter, vacat.

Gesandtschafts-Kanzlei.

Legations-Rath.

Herr Regierungsrath, Christian Ludewig Becker.

Legat.

Legations Secretär.

Herr Hofrath, Christian Gottlieb Gumpelzhaimer.

Legations Kanzellist.

Hr. Johann Heinrich Keller.

2) Bei dem Königlich Preussischen Hofe, zu Berlin.

Se. Excellenz, Herr Oberhofmeister, August von Lühow, Envoyé extraordinaire, des Russisch Kaiserlichen St. Alexander, Newsky, und St. Annen, auch des Ordens St. Johann von Jerusalem Ritter.

3) Bei der Batavischen Republik im Haag.

Herr Kammerherr de Bosset, Envoyé extraordinaire.

4) Agenten und Procuratoren.

Zu Berlin,	Hr. Marcus Marcuse, Agent.
„ Bremen,	„ Albr. Gottl. Eckenberger, Agent.
„ Haag,	„ J. E. W. Dähne, Agent.
„ Hamburg,	„ Heinar. Matthias Pauli, Legationsrath.
„ Copenhagen,	„ Johann Peter Hiorthoy, Consul.
„ Lübeck,	„ Friedr. Ernst August Leuenroth, Agent.
„ Weßlar:	„ Geh. Regierungsrath, D. Hans Carl von Zwierlein, C. G. Procurator.
	„ Licentiat Christian Ludwig von Güllsch, C. G. Procurator.
„ Wien,	„ Franz Anton von Ditterich, Edler von Erbmannszahl, Reichshofraths Agent.

LegationsCasse, in Schwerin.

Hr. Johann Heinrich Matthias Henke.

Dritter Abschnitt.

Hofstaat.

I. Herzoglicher Hofstaat.

A) OberKammerherrnStaab, zu Schwerin.

OberKammerherr.

Se. Excellenz, Herr Ludewig von Dorne, des königlich Preussischen rothen Adler Ordens Ritter.

Kammerherren:

Herr Christoph Albrecht von Kampz.

— Carl Ludewig von Klein.

— Gustav Ludewig von Nestorf.

— Bernhard Joachim von Bülow.

— Ludewig Hartwig von Both.

— Wilhelm Joachim Jasper Baron von Forstner.

— Franz Friederich von Rankow.

— Heinrich Friederich von Plessen.

— Ludewig Carl Friederich von Lützow.

— Adolf Christian Graf von Bassow.

— Ulrich Friederich Johann Gottlieb von Schack.

— Graf von Diodati.

— Ludewig Herrmann von Mecklenburg.

— Georg von Behr.

— Friederich Wilhelm von Lützow.

— August Georg von Brandenstein.

— Erich Friederich Hans Carl von Graevenitz.

— Adolph Friederich von Wolke.

— Wilhelm von Both.

— Adolf Hans von der Lühe.

— Hans Joachim August von Manzan.

— Helmuth Friederich von Bietinghof.

— Heinrich Ludolph Friederich von Lehsten.

— Adolph von Bülow.

— Ernst Werner von Raven.

Herr

Herr Peter Friedrich Detlov Andreas Baron von Forstner.

- Carl Friedrich Diedrich von Hobe.
- Joachim Detlov Friederich von Derzen.
- Gottlob Carl Friedrich Wilhelm Freiherr von Stein.
- Adolph Friedrich von der Lanken.
- Hans Georg Gottfried von Plessen.
- Ludewig von Sell.
- Friedrich Wilhelm von Plessen.
- Ferdinand von der Lanken.
- Carl August Ludewig Freiherr von Bersdorff.
- Friedrich von Derzen.
- Detlov Joachim von Derzen.
- Gustav Diedrich von Derzen.
- Carl Friedrich von Cramon.
- Leopold von Prigbuer.
- Burchard Hartwig von Plessen.
- Leopold von Plessen.
- Otto Christian Baron von Stenglin.
- Carl von Lehsten.
- Cuno Ludewig von der Kettenburg.
- Eberhard von Roeder.
- von Levezow.
- Helmuth Ludewig Theodor von Buch.
- Baron von Ungern Sternberg.
- Christian Julius von Schack.

Kanzlei Rath.

Herr Dr. August Hartwig Neuf.

Subalternen.

(wie beim Herzogl. Hofmarschallamt.)

Fourier, Hr. Carl Friedrich Neuf.

B) Hofmarschallamt, zu Schwerin.

Oberhofmarschall.

Se. Excellenz, Herr Conrad Ignazius Freiherr von Hülow,
des Ruhrpfälzischen LöwenOrdens Ritter.

Geheimer Rath und Hofmarschall.

Herr Bernhard Joachim von Hülow.

Schlosshauptmann.

Herr Ludewig Hartwig von Both, zu Ludwigslust.
Ober Schenk.

Herr Wilhelm Joachim Jaspar Freiherr von Forstner, des Römisch-Kaiserl. Ordens für die ReichsRitterschaft, Schwäbischen Kreises, Ritter.

KanzleiRath.

Herr Dr. August Hartwig Neuß.

Rath.

Herr Carl Christian Friedrich Schröder.

HofmarschallAmtsKanzlei.

HofSecretär,	Hr. Wilhelm Anton Micheel.
— Kanzellist,	— Ernst Christian Kruse.
— Revisor,	— Georg Christoph Schulemann.
— Pedell,	— Carl Friederich Neuß.

KammerJunker.

Herr Carl Friederich Reinhard von Noeder.

— Carl Ludewig von Both.
— von Sperling.
— von Pressentin.
— Johann Joseph Baron von Lühow.
— Friedrich August Wilhelm von Grävenitz.
— Friedrich Ulrich von Dorne.
— Friedrich von Plessen.
— Lorenz Johann Baron von Campenhausen.

Cabinet, zu Ludwigslust.

Herr Geheime CabinetsSecretär, Jacob Ehrenreich Nusbaum.
— Geheime CabinetsSecretär, Johann Michael Földner.
— CabinetsSecretär, August Wilhelm Erhard.
— ReiseSecretär, Wilhelm Kenzler.

Cabinets Registratoren: Hr. Peter Anderssen.
— Johann Friedrich Hoese.
Cabinets Copiist, — Christian Ludewig Boldt.
Aufwärter, N. Herzer.

HofGeistlichkeit.

Ober Hof Prediger.

Herr ConsistorialRath, Christian Fried. Studemund } zu Ludewigs-
Zweiter Hof Prediger. } lust.
— Georg Christian Benedict Ackermann } Hof.

HofDiaconus,	Hr. Georg August Fromm,	zu Schwerin.
Rector,	— J. Lesenberg,	} zu Ludwigslust.
Conrector,	— Georg Dreves,	
HofCantor,	— J. E. C. Baumgarten	} zu Schwerin.
SchloßOrganist,	— Heintr. Mich. Klauer.	
SchloßKünstler:	— M. J. Kaphengst.	
	— Wüsthof,	zu Ludwigslust.

Leib- und HofMedici und Chirurgen.

LeibMedici:

Herr Hofrath,	Dr. Johann Georg Störzel,	zu Ludwigslust.
— Hofrath,	Dr. Gustav Christian Masius,	zu Schwerin.
— Dr. Peter Benedict Christian Graumann,	zu Bükow,	Titul.
— Hofrath,	Dr. Samuel Gottlieb Vogel,	zu Rostock, Titul.

HofMedici:

Hr. Hofrath und LeibChirurgus,	Dr. Christian Christoph Witt-	stock,	zu Ludwigslust.
— Friedrich Georg August Bouchholz,	}	zu Schwerin.	
— Dr. August Evers,		Titul.	
— Dr. Georg Heinrich Masius,	zu Gnoien, Titul.		
— Dr. — — —	Sachse, zu Parchim, Titul.		

HofChirurgen:	Hr. C. J. D. Heckerodt,	zu Schwerin.
	— Carl Jacob Freese,	zu Ludwigslust.
	— Johann Christian Kursch,	zu Waaren, Tit.
HofZahnOperateur,	— Peter Albert	zu Ludwigslust.
HofApotheker:	— Georg Ferd. Bolger,	zu Ludwigslust.
	— J. Gottl. Carl Glendenberg,	zu Schwerin.

Herzogl. GardeKobbe, zu Ludwigslust.

Hr. Peter Christoph Wendt,	Kammerier.	
— August Ludwig Weistern,	}	Kammerdiener.
— Andreas Hoffmann,		
— Hieronimus Wiegand Grimm,		
— Johann Wiechel,		
— Daniel Kreichel,		
— Johann Conrad Geerke,	KammerLaquais.	

Garderobeburschen: Johann Greiß. R. Abesser.

Pagen, PagenHofmeister und Informatores, zu Schwerin.

Pagen:

Hr. Hartwig Johann Friedrich von Elderhorst.
— Friedrich Heinrich Johann von Müller.

Hr. Diederich von Wolzahn.

— August Friedrich Ludwig von Kardorff.

— Friedrich Franz von Bülow.

— Friedrich Ludwig von Flotow.

— Friedrich von Elderhorst.

— Ernst von Müller.

Pagen-Hofmeister, vacat.

Pagen-Informator, Hr. Bollrath Studemund.

Sprachmeister, — Leonhard Raimond Dziarkowski.

Tanzmeister: — Johann Christoph Gabillon.

— Franz Faver Lehmeier, Adj.

Schreibmeister, — Johann Friedrich Limm.

Zeichenmeister, — Johann Andreas Christian Koch.

Fechtmeister, — Charles Soney.

Pagenburschen: Gieseler, Moislung.

Hofkapelle, zu Ludewigslust.

Concertmeister.

Herr Eligio Celestino.

HofSänger und Sangerinnen:

Madame Felicitas Heine.

— Eleanore Sophie Marie Westenholz.

— Charlotte Zink.

— Magdalene Reinert.

— Louise Friederike Ulrike Braun.

— Maria Johanna Clara Freese.

— Franziska Ehrhardt.

— Lemke.

Demoiselle Rosetti.

Hr. Giovanni Andrea Balzi:

— Johann Christoph Perlberg.

— August Wilhelm Dornblüth.

— Johann Jacob Wahnischast.

— Christian Lemke.

HofWaldbornisten: Hr. Johann Georg Theen.

— Christian Wilhelm Huth.

HofMusici:

Hr. August Abel,

— Carl Friederich Stolte,

— Johann Friederich Marpurg,

— N. Stevenaz,

} Violinisten.

Hr. Anton Saal, Harfenist.

— Faver Hammer, } Violoncellisten.

— Friederich Carl Westenholz, }
— Johann Sperger, } Contrabassisten.

— Sedlajet, }
— N. Brandt, Fagotist.

— Samuel Friederich Heine, } Flüttraversisten.

— N. Lütke, }
— Johann Friederich Braun, } Oboisten.

— Rudolph Johann Jacob Rodas, }
— Johann Gottfried Andrá, } Bratschisten.

— Johann Georg Herr, }
— N. Hase, }

Kapelldiener, N. N. Krieger.

Hof Harmonie:

Hr. Cornelius Hammerl.

Hr. Joseph Zilee.

— Joseph Stüber.

— Peter Brosler.

— Friederich Ludwig George.

— Sebastian Seipoldsdorff.

— Carl Heidner.

— Ernst Winzer.

— Gottfried Heller.

HofBauAmt, zu Ludewigslust.

Herr OberHofBauRath und BauDirector, Joh. Joach. Busch.

— Artillerie Hauptmann, Joh. Christoff Heint. von Sendewitz.

HofBauSchreiber, Hr. Carl Michaelis.

BauAufseher, — Ludewig Schmidt.

Gallerie und KunstKammer, zu Schwerin.

Hr. Kammerdiener Johann Gottfried Groth.

— Hieronymus Wigand Grimm.

HofKünstler.

HofBildhauer, Hr. Johann Busch,

— PortraitMaler, — Christian Ludewig Seehase,

— Maler, — Johann Heinrich Suberlandt,

— Zeichner, — Johann Heinrich Krüger,

Inspector der CartonFabrik, Hr. Georg Bachmann,

Bildhauer bei der CartonFabrik, — Christian Bachmann,

HofVergolder und Lackierer, — Johann Ziegenhorn,

— Uhrmacher: Hr. Johann Georg Schönsfeld, zu Schwerin.

— Johann Georg Berg, zu Ludewigslust.

Hofjuwelier,	Hr. Joh. Chr. Heint. Helm,	zu Schwerin.
Goldjuwelier,	— Walsleben,	zu
OberMechanicus,	Joh. Friedr. Meinshausen,	Ludewigslust.
HofMechanicus,	— Friedrich Franz Kniephof,	} zu
— Buchdrucker,	— Joh. Wilh. Bärensprung,	
— Steinschleifer,	— Johann August Wangel,	
— Feuerwerker,	— Paul Hieber,	
— Büchsenmacher,	— N. Grief,	
		zu Ludewigslust.

Hofküche.

Maitres d'Hotel:

Hr. Johann Nicolaus Conrad Moldt,	emeritus.
— Johann Heinrich Hey,	zu Ludewigslust.
— Johann Daniel Knopf,	zu Schwerin.
Hofküchenmeister:	Hr. N. N. Eisenberg, emeritus.
Hausküchenmeister,	— Johann Friedrich Henck, emeritus.
KüchenSchreiber:	— Christoph Gabr. Henck, zu Schwerin.
	— Joh. Wilh. Leetsch, zu Ludewigslust.

Mundköche und Backmeister:

zu Schwerin: zu Ludewigslust:

Hr. Carl Ad. Sengebusch,	emer.	
— Dan. J. C. Ortstein.		Hr. Heint. Wilhelm Woempner.
— Peter Hörning.		— Wilhelm Kleinhaus.
— Christ. Friedr. Mehrling.		

Bratenmeister und Hausköche:

Hr. C. Geercke,	emeritus,	} zu Schwerin.	
— Carl Georg Wöhlert,			
— Friedrich Heinrich Schack,			
— Carl Joachim Georg Freese,			
Hülfsköche:	Hr. Ernst Wilh. Gottl. Schlösser,	} zu	
	— Gustav Müffelmann,		Ludewigslust.
HofSchlächter,	— David Riesewetter,		
— Fischer,	Friedrich Heersen,		

KüchenBurschen:

zu Schwerin: zu Ludewigslust:

Friedrich Zander.	Christian Friedrich Brusch.
Friedr. Ludw. Franz Lübers.	Carl Friedrich Busch.
Joachim Christian Plönies.	Peter Andreas School.
Peter Erhard Friedr. Glöde.	Michael Henck.

Küchen

KüchenKnechte:

Daniel Meier.	Christoph Wilken.
Christian Alb. Reglin.	Friedrich Bolsmann.
Heinrich Hildemann.	Friedrich Bruffow.

KüchenFrauen:

Caroline Beneken.	Sophie Elisabeth Wof.
-------------------	-----------------------

KüchenMädchen:

Magdalene Tretow.	Caroline Penz.
Sophie Elisabeth Pelzer.	Sophie Frik.
	Dorothea Hollin.

HühnerWärterinnen:

Charl. Dorothea Langpape.	Maria Franke.
---------------------------	---------------

HofConditorei.

HofConditor:

Hr. Georg Gottfried Steigewaldt, zu Ludewigslust
 — Provisioneur, N. Kauer, zu Schwerin.

HofKeller.

HofKellerMeister:

Hr. Johann Heinrich Braunwald, zu Schwerin.
 — Gottfried Scheerer, zu Rostock.

MundSchenk:

Hr. Johann Christian Rudolf Driesch, zu Schwerin.
 — Johann Christian Schulz, zu Ludewigslust.

SchlosBediente.

Zu Schwerin:

Hausvogt,	Hr. Detloff Carl Sognitz.
Castellan:	— Johann Friederich Cölkow.
	— Carl Ludewig Cölkow, Adjunctus.
Feuerwärter:	Jochim Zerrahn. N. N. Helms.
	Joh. Jochim Warnke. Malter.
	Joh. Georg Duck. Lohbusch.
	Joh. Friedr. Niekhof.

Zu Ludewigslust.

Castellan,	Hr. Johann Nicolaus Erdmann.
Bettmeister,	— Erich Skoglund.
Feuerwärter:	N. Fentense. Pape.
	Wof. Crambeer.

Holzwärter, Schmidt.
 LampenAnzündler, Dehn.
 Frotteurs: Nausch. Cordt.
 ZimmerMädchen: Sophie Ahrens. Maria Klockow.
 Sophie Car. Schläger. Mohrin Traugott.

Zu Rostock:

Castellan, Hr. Johann Ernst Thoms.
 Portier, Johann Heinrich Westphal.
 Feuerwärter: R. R. Schröder. Quandt. Joh. Gottl. Busch.
 SilberWäscherin, Margaretha Quandt
 WäschFrau, Johanna Sophia Westphal.

Zu Güstrow:

Castellan, Hr. Wilhelm Ludewig Christian Frank.
 Feuerwärter, Johann Ludewig Ruff.

Zu Neustadt:

Castellan, Hr. Christian Köpfe.
 Feuerwärter, Carl Homke.

Zu Bülow:

Inspector, Hr. Johann Matthias Runge.

GartenBediente.

Zu Schwerin.

Hr. Friederich Wilhelm Heinrich Vollmar, OberGärtner.
 — Johann Wahrenberg, SchloßRüchenGärtner.

Zu Ludewigslust.

Hr. Johann Georg Ruhe, } HofGärtner.
 — Johann Heinrich Schweer, }
 GartenKnechte: Krumm. Saban.

SchloßGärtner:

Zu Güstrow, Hr. GartenInspector, Joh. Conr. Vollmar, emer.
 — Neustadt, — Christian Leichmann.
 — Rostock, — Christian Emilius Bauer.
 — Schwerin, — Wilhelm Bihel, KunstGärtner.

HofTrompeter und Pauker, zu Ludewigslust.

Hr. Gottfr. W. Sander. Hr. Jac. Christ. Friedr. Barten.
 — Joh. Friedrich Vollbrecht. — Carl Gottlieb Winkler.
 — Carl Sigismund Joepfel. — Ernst Heinrich Winzer.
 HofPauker, Hr. R. Lindemann.

HofLivreeDienerschaft.

HofFouriers: Hr. Gottfried Lessmann, zu Schwerin.
 — Hans Joachim Ahrens, zu Ludewigslust.
 ReiseFourier, Johann Friedrich Brockmann.
 Mohr, Friedrich Ludwig Carl Casar.

Läufer:

Johann Caspar Georg Driesch. Johann Friedrich Dau.

HofLaquais:

Johann Friedrich Brockmann. Friedrich Bernim.
 Johann Christian Schwerin. N. Kiewewetter.
 Daniel Johann Uhlesfeld. Franz Wilhelm Böhlert.
 Johann Bojanowsky.

Saaldiener:

Johann Frenz. Johann Dietrich Höpner.

Waschhaus.

Ausseher, Hr. Castellan, Joh. Friedr. Cötkow, zu Schwerin.
 Ausseherinn, Fr. Wittwe Heike, zu Ludewigslust.
 AltFrau, Jungfer M. Grupen, zu Schwerin.

WaschMädchen:

zu Schwerin:	zu Ludewigslust:
Elisabeth Hagemann.	Dorothea Dresahlen.
Dorothea Naths.	Caroline Funk.
Christine Gieseler.	Elisabeth Dorothea Geering.
Elisabeth Hahn.	

HofOuvriers.

HofBecker,	Hr. Wilh. Christian Lohrmann, zu Rostock.
— Buchbinder,	— Johann Daniel Ebert, } zu Schwerin.
— Drechsler,	— Johann Behnke, }
— Ebenist,	— Joh. Friedrich Busch, }
— Factor,	— Moses Aaron Wolff, }
— —	— Casel Schnabel, zu Hamburg.
— —	— Isaac Wulff, } zu Ludewigslust.
— Friseur,	— N. N. Schäfer, }
— Glaser:	— Johann Jacob Schwedt, zu Schwerin.
	— Friedrich David Altmann, zu Rostock.
	— Joh. Leonhard Reuter, zu Güstrow.

HofGoldschmidt:	Hr. Arnold Heinrich Kohl, zu Schwerin.
—	G. H. Weiß, zu Grabow.
— Klempner:	— Georg Friedr. Zipplitt, zu Schwerin.
—	— Friedrich Köffler, zu Güstrow.
— Kupferschmidt,	— Gottlieb Liedemann,
— Kürschner,	— Samuel Lier,
— Maurermeister:	— Joh. Cornel. Barcha,
—	— Johann Gottlieb Ritter, zu Rostock.
—	— Matthias Schmidt,
— Nagelschmidt,	— Dan. Friedr. Koloff,
— Pipenleger,	— N. N. Schade, zu Rostock.
— Posamentier,	— Leop. E. B. Meinke, zu Schwerin.
— Schlächter,	— Johann Bock, zu Rostock.
— Schlösser:	— J. G. Striesenow, zu Schwerin.
—	— Joachim Heintr. Schulz, zu Rostock.
—	— Samuel Hufnagel, zu Güstrow.
— Schmidt,	— Caspar Friedr. Krempin, zu Rostock.
— Schornsteinfeger:	— E. Gr. Wolff, zu Schwerin.
—	— Ernst Gottlieb Forst, zu Rostock.
LeibSchneider:	— Günther, zu Ludewigslust.
—	— Andreas Krüger, zu Rostock.
HofSchneider,	— Friedrich Abeler, zu Schwerin.
— Schuster,	— J. H. Hinrichsen,
— Tapezier,	— Johann Martens,
— Tischler:	— Friederich Bliedert,
—	— Friederich Goffe,
—	— E. G. Heukendorff, zu Güstrow.
—	— Andreas Serrius, zu Rostock.
— Weber:	— Joh. Joachim Thormann, zu Schwerin.
—	— Daniel Nachow, zu Ludewigslust.
— Zimmermeister:	— Conrad Mißfeld, zu Schwerin.
—	— Jacob Friedrich Lufft, zu Güstrow.
—	— N. Warnke, zu Ludewigslust.
— Zinngießer,	— Joachim F. Krasemann, zu Schwerin.

C) Herzogliches Marstallamt, zu Ludewigslust.

Ober Stallmeister, vacat.

GerichtsVerwalter, Herr Cabinets Secretär, August Wilhelm Erhardt.

Copiist, — Stallschreiber, Joh. Cornelius Schön.

Herzoglicher Marstall.

Ober Stallmeister,

vacat.

Stallmeister,

Hr. Georg Friedrich Eggers.

StallCasseBerechner,

— Cabinets Secretär, A. W. Erhardt.

Ober Bereiter,

— Georg Friedrich Richter.

Bereiter :

— Friedrich Nehberg.

— Friedrich Franz Ludwig Eggers.

Stallschreiber,

— Johann Cornelius Schön.

Kosärzte :

— Friedrich Ludwig Höse.

— Georg Rust.

Uebrige Bediente beim Marstall.

HofSchmidt,

Hr. A. Riens, zu Ludewigslust.

— Sattler,

— J. F. Heinze,

— Bahnschmidt,

— J. C. Langfeld,

— Stellmacher,

Wittwe Hagendorf,

} zu Schwerin.

— Sporer,

— J. F. Rucker,

Livree Bediente.

Futter Knecht,

M. J. Ruez.

Leib Sattel Knechte :

H. Albrecht.

J. Plesmann.

Leib Kutscher,

J. Blunk.

Wagenmeister,

J. Gebert.

Kutscher :

J. Runds.

J. Freitag.

H. Becker.

Beireiter :

J. Zimmermann.

Vorreiber :

H. Nabe.

W. J. Grönwaldt.

C. Döpke.

J. Bieregge.

H. Voß.

J. Jenke.

Post Kutscher :

C. Wolter.

D. Bieregge.

J. C. Graff.

J. Bähke.

W. Sahlmann.

Reit

	Reitknechte:	
H. Wojanowsky.	C. Lesemann	J. Stapelfeld.
J. Lütke.	J. Meier, jun.	J. Last.
J. Ahrens.	C. Wolter.	J. Schröder.
H. Meier, sen.	J. Hillmann.	J. Ahrens.
J. Kode.	D. Waack.	H. Meier.
Reit Schmidt,	M. Tarnke.	
Heubinder:	C. Lesemann.	N. Niehof.
Häckelschneider,	J. Thäger.	
Stallbursche,	L. Ahrens.	
Wiesenwärter:	J. Puls.	Schmedemann.

Herzogliche Reitbahn in Rostock.

Stallmeister,	Hr. G. F. Eggers.	
Koßarzt,	— J. L. Höse.	
	Reitknechte:	
J. Last.	J. Schröder.	J. Ahrens.

II. Der Durchl. Regierenden Herzoginn Hofstaat zu Ludewigslust.

Oberhofmeister.

Se. Excellenz, Herr August von Lützow, des St. Alexanders
Newsky, St. Annen, und Maltheser Ordens Ritter.

Kammerherr und Kammerjunker.

(von Sr. Durchl. des Herzogs Hofstaat zur Aufwartung.)

Secretär.

Herr Johann Michael Földner, Geheimer Cabinets Secretär.

Kammerdiener: Hr. Heinrich Christian Barthel.

— Christoph Heinrich Libnan.

— Hartwig Kremer.

Hofjäger, Gottlieb Weidemann.

Laguais: Friedrich Schulz.

Friedrich Brusch.

Lauser, Heinrich Ehrke.

Mohr, Ludewig Franz Ulrich George,

Heiduck

Heiducken:	Joachim Buchholz.	Johann Freier.
DamesLaquais,	Johann Rathmer.	
LeibSchneider,	Johann Friedrich Junke.	
Feuerwärter,	Johann Friedrich Vos.	

Oberhofmeisterin.

Ihro Excellenz, Frau Sophie von Lützow, gebörne von Malzahn, Dame des St. CatharinenOrdens, zweiter Classe.

HofDames.

Erste:	Fräulein Christine von Brandenstein.
Zweite:	— Elisabeth von Mecklenburg.
Dritte:	— Marianne von Barffe.

Garderobbe.

Jungfer Ilse Catharine Schacht.	
Erste Kammerfrau,	Isfr. Henriette Schuler.
Zwote ————	— Christiane Friederike Rose.
DamesJungfer,	— Sophie Flörke.
GarderobeMädchen:	Anna Schnuren.
	Charlotte Krüger.
	Elisabeth Klockow.
DamesMädchen:	Johanna Neumann. Marie Schmidt.
AltFrau,	Magdalena Elisabeth Krusen.
Mädchen,	Elisabeth Tezen.

III. Des Durchlachtigsten Erbprinzen
und

Ihrer Kaiserlichen Hoheit der Erbprinzessin
H o f s t a a t.

Hofmarschall.

Herr Ludwig Herrmann von Mecklenburg.	
Kammerherr,	Herr Detloff Joachim von Derken.
Adjutant,	— Wilhelm von Both, RussischKaiserl. Major.
Kammerjunker,	— Carl von Ranzow.
Geh. Finanzrath,	— Ludwig Sigismund Baron von Ux- külGüldenband.

Gries

Griechischer Hofprediger,	Hr. Gabriel Dankow.	
_____ Kantor:	— Stephan Maliutin.	
_____	— Joachim Rewin.	
_____	— Paul Dankow.	
Secretär,	— Carl Prosch.	
Bereiter,	— Carl Ulrich Hey.	
Kammerdiener:	— Heinrich Kühl.	
	— Johann Ebeling.	
Friseur,	— Gregorius Mastasiet.	
Mundkoch,	— Wilhelm Ahlbrandt.	
Kaffeefchenk,	Carl Friedrich Lange.	
Jäger,	Ludwig Schröder.	
Laquais:	Joh. Friedr. Meyer.	Carl Peters.
	Christian Thun.	Heinr. Weinrebe.
	Georg Wessel.	Carl Egge.
	Andreas Ahlgreen.	Friedrich Dose.
Kammerhusaren:	Christian Brüßow.	Johann Kayser.
Kammerbursch,	Friedrich Wortmann.	
Feuerwärter,	Friedrich Fick.	
Kutscher:	Johann Bischof.	Joh. Pohlmann.
Leib Sattelknecht,	Georg Stein.	
Reitknecht,	Joachim Puls.	
Borroiter:	Christian Moltmann.	Friedrich Liede.
Heubinder,	David Moltmann.	

* * *

Oberhofmeisterin.

Ihre Excellenz, die verwittwete Frau Generalköntenantin, Reichsgräfin Ottilie Henckel von Donnersmark, gebörne NGräfin von Lepel, Dame des St. Katharinen Ordens, zweiter Klasse.

Hof Dames:

Fräulein Sophie von Campenhausen.

_____ Christine von Bülow.

Kammerfrauen: Jgfr. Mariane Lembke.

— Katharine Endelle.

— Katharine Mundt.

Damesjungfern: — Sophie Prümer.

— Charlotte Scheller.

DamesMädchen: Murette. Sturen.

Aufwäscherin, Maria Nize.

Bei des Prinzen Paul Friedrich Durchlaucht:

Kinderfrau,	Madame Ernestine Concordia DeWailly.
Wärterin,	Frau Maria Elisabeth Ehrken.
Laquais,	Johann Düske.
Garderobemädchen,	Louise Evers.

IV. Bei des Prinzen

Gustav Wilhelm Durchlaucht,

ist zu Breslau.

Laquais:	Friedrich Klockow.	Otto Lorenz.
Jäger,	Friedrich Junghans.	
Stallkute:	Johann Peschel, Kutscher.	
	H. Meyer, Reitknecht.	

V. Bei des Prinzen Carl August Durchl.

ist zu Smolensk.

Cavalier,	Herr Kammerherr und Oberst, Baron von Ungern Sternberg.
Kammerdiener,	Johann Peter Carl Krüger.
Laquais:	Franz Neumann.
	Joachim Bounhof.
	Johann Busch.
Reitknechte:	Pulls.
	Polapp.
Roch,	Fadleff.
RochsGehülfe,	Dementieff.
Handlanger in der Küche:	Iwan.
	Gawrila.
Gehülfe in der Garderobbe,	Wassily.
HausWeiber:	Maria.
	Fedossia.
Kutscher:	Stepann.
	Emellian.
Vorreiter,	Petrore.

VI. Bei des Prinzen Adolf Friedrich Durchlaucht, zu Ludewigslust.

Herr Oberst von Sandoz, jungirend als Gouverneur.
 Zum Unterricht: Herr Saint Germain de Colleville, Hauptmann.
 Instructor, — Hofprediger Geo. Chr. Bened. Ackermann.
 Laquais, Johann Ludwig Vogt.
 Garderobebursch, Johann Nachow.
 StubenMädchen, Anne Elisabeth Bethke.
 HausMädchen, Anne Marie Wolter.

VII. Bei der Prinzessin Charlotte Durchlaucht, zu Ludewigslust.

Gouvernante.

Frau Baronne von Hagen.
 Kammerfrau, Igfr. Margar. Dorothea Martienssen.
 Laquais, Jochim Meyer.
 GarderobeMädchen, Maria Magdalena Dregmann.
 bei der Gouvernante: Kammerfrau, Igfr. Louise Car. Madefeld.
 GarderobeMädchen, Charlotte Stein.

VIII. Der Durchl. Herzogin Frau Mutter Hofstaat, zu Schwerin.

Hofmarschall.

Herr Levin Joachim von Barner.
 Kammerherr, Herr Friederich von Derzen.
 Kammerdiener, — Johann Werner Schauer.
 Maitre d'Hotel, — Ludewig Reiche.
 Mundkoch, — Carl Heinrich Kliez.
 Hofgärtner, — Hans Albrecht Schmidt.
 Tafeldecker, — Friedrich Kogmann.
 Leibschneider, — Georg Heinrich Schnoor.
 Laquais: Friederich Meinke. Joh. Heine. Dan.
 Joh. Heine. Müller. Heinrich Vog.
 DamesLaquais, Heinrich Haß.
 Thürsteher, Joachim Dunker.
 Kutscher: Christoff Wiedow. Joachim Pämperia.
 Vorreiter, Friedrich Behrmann.
 Feuerböther, Christian Borgwart.
 Küchenknecht, Johann Heinrich Bentling.

Hof Dames:

Erste, Fräulein Christiane Margaretha Elisabeth von Vietinghof.
Zweite, — Friederike Louise von Barner.

Kammerfrauen: Jungfer Charlotte Elisabeth Borraft.
— Anna Sophie Margaretha Gabke.

GarderobeMädchen: Helena Kravacken. Louise Nummen.

DamesMädchen: A. S. Wangel. Sophie Fidler.

WaschMädchen: Louise Gohmann. Dorothea Nummen.

KüchenMädchen: Christiane Brauer. Catharine Neckeln.

IX. Der Durchl. Prinzessin Ulrike Sophie
Hofstaat, zu Schwerin.

Kammerjunker.

Herr Johann Friedrich von Stralendorf, in dessen Abwesenheit
der, in Herzogl. Diensten mit Majors Character stehende

Kammerherr.

Herr Carl Friedr. Reinhard v. Roeder Cavaliersdienste versehen.

Hofrath, Herr Georg Jacob Kölbe.

Kammerdiener, Johann Christian Körper.

KammerLaquais, Christian Friedrich Köpke.

Laquais: Christian Friedrich Ludwig Sandhor.

Johann Jahn.

DamesLaquais, Ernst Christoff Lerow.

Rütscher, Johann Joachim Sandberg.

Worreiter, Johann Carow.

Feuerböther, Christian Zarnke.

Hof Dame.

Fräulein Ernestine von Vietinghof.

Kammerfrauen: Frau Sophie Henriette Langen,

Jungfer Wilhelmine Sophie Gräven.

GarderobeMädchen, Dorothea Poberz.

NäheMädchen: Elisabeth Heyden. Sophie Kniephoff.

WaschMädchen, Regine Höffen.

DamesMädchen, Sophie Wothen.

JungferMädchen, Anne Schnoren.

Vierter Abschnitt.

Die Herzogliche Regierung, zu Schwerin.

Se. Excellenz, Herr GeheimerathsPräsident, Bernhard
Friedrich Graf von Bassewitz.

Se. Excellenz, Herr Geheimerath, August Georg von
Brandenstein.

Herr Regierungsrath, Christian Friedrich Krüger.

— Regierungsrath, Friedrich August Rudloff.

* * *

Regierungssiscal.

Herr Hofrath, Friedrich Ludwig Bouchholz.

* * *

Regierungskanzlei.

RegierungsSecretär.

Herr Lt. Peter Manefe.

RegierungsRegistratur:

Herr GeheimerRegistrator, August Johann Carl ZurMedden.

— Registrator, Ernst Nassau.

— Registrator, Johann Carl Bouchholz.

Regierungskanzellisten:

Hr. Rudolf Friedrich Peter Hommel, GeheimerKanzellist.

— Friedrich Anton Dieterich Buschmann, Botenmeister.

— Helmuth Flemming.

— Friedrich Georg Sellschopp.

— Carl Friedrich Paschen.

Regierungscopiisten:

Hr. Johann Klüß, GeheimerCopiist.

— Hermann Carl Adolf Plate.

— Johann Friedrich Gieram, supernum.

RegierungsBedellen:

Hr. Joachim Tobias Gieram.

— Rudolf Friedrich Peter Schreiber.

Regierungsfiscus.

Berechner: Herr Geheimer Secretär Faull,
 — Geheimer Registrator Zur Nedden.
 — Registrator Nassau.

Regierungsbibliothek.

Aufscher: Hr. Registrator Bouchholz.

Mit der Herzoglichen Regierung ist verbunden:

Die Herzogliche LehnKammer.

Se. Excellenz, Herr GeheimerathsPräsident, Bernhard
 Friedrich Graf von Bassewitz.
 Se. Excellenz, Herr Geheimerath, August Georg von
 Brandenstein.
 Herr Regierungsrath, Christian Friedrich Krüger.
 — Regierungsrath, Friedrich August Rudloff.

LehnsKanzlei und Registratur.

(wie bei der Herzoglichen Regierung.)

LehnsFiscal.

(S. Regierungsfiscal.)

Lehnhof.

(S. Ritterschaftliche Güter, im II. Theil, S. 64 ff.)

Das Herzogliche Haupt- und Geheime Archiv
zu Schwerin.

Geheimer ArchivRath, Herr Carl Friedrich Evers.
 ArchivSecretarien: — Daniel Christoph Neumann,
 — Christian Georg Evers.
 ArchivRegistrator, — Paul Johann Meinke.

Herzogliches MünzCabinet.

Aufscher: Herr Geheimer ArchivRath, Carl Friedrich Evers.

Fünfter Abschnitt.

CameralStat.

Das Herzogliche Kammer Collegium, zu Schwerin.

Se. Excellenz, Herr Ludwig von Dorn, GeheimRath und
KammerPräsident.

Herr KammerDirector, Conrad Wilhelm Brüning.

- GeheimerKammerRath, Cornelius Heinrich von Wendland.
- GeheimerKammerRath, Ernst Friedrich Cordshagen.
- KammerRath, Friedrich Wilhelm Bühring.
- KammerRath, Leopold von Prtzbuer.

KammerKanzlei.

Kammer Secretarien:

Herr Hofrath, Christian Carl Livonius.

- Hofrath, Christian Gottlob Schild.
- Johann Hermann August Faull.

GeheimerKammerRegistrator, Hr. Chr. Friedr. Ludw. Caspar.

KammerRegistratoren:

- Christian Friedrich Wulff.
- Peter Wilhelm DelaGarde.
- Johann Christian Degner.
- Christian Burmeister.

GeheimerKammerKanzellist,

KammerKanzellisten:

- Christian Wilhelm Tiede.
- Joachim Friedrich Timm.
- Christian August Behm.
- Conrad Christian Hagen.
- Friedrich Daniel Stocks.

KammerCopiisten:

- Georg August Tiede.
- Johann Fahrenheim.

KammerPedeßen:

- Johann Burmeister.
- Chr. Friedr. Fahrenheim.

RevisionsDepartement.

KammerSecretair, Hr. Bernhard Joachim Ludwig Ringwicht.

KammerRevisoren: — Advoc. Christian Carl Jacob Statius.

- PostSecretair August Nidel.
- Carl Ulrich Aemilius Hansen.

Renterei.

Kanterei.

Chef, Herr Geh. Kammerrath,	Ernst Friedrich Cordshagen.
Kantmeister,	Hr. Johann Friedrich Berner.
KantereiCassier,	— Christian Georg Flemming.
Kantschreiber:	— Johann Heinrich Matthias Henck.
	— N. Schulemann.
KammerExecutor,	N. Hagen.
KantereiVoté,	Christian Wilhelm Stephans.

Münze.

MünzCommissair,	Hr. Bernhard Joach. Ludwig Ringwicht.
Münzmeister,	— Carl Zintgraf.
Münzwardein,	— Friederich Heinrich Daniel.
Münzschreiber,	— Johann Gottlieb Heinrich Schulz.
Medailleur,	— Abraham Aaron.
MünzSchmidt,	Christian Heroldt.
MünzZimmermann,	Leopold Dittmann.
Schlösser und Präger,	Johann Lüdick.
Kragwäscher u. Glüher,	J. C. H. Gärtner.
	Christian Kümmerling, Abj.

KammerProcuratoren:

Hr. Hofrath,	Martin Christian Fündisen, zu Schwerin.
— Legationsrath,	Friedrich Ernst Ditmar, zu Rostock.
— Hofrath,	Georg Lembke, zu Schwerin.
— Hofrath,	Johann Andreas Neumann, zu Güstrow.
— Hofrath,	Friedrich Ludwig Bouchholz, zu Schwerin.

Uebrige KammerBediente.

Kammerrath,	Hr. Christian Ludwig von Warnstädt, zu Güstrow.
LandBaumeister,	— Carl Friederich Bentschneider.
AmtsRath,	— Daniel Carl Zickermann, zu Rostock; Wulfshagen.
BauConducteur,	— Carl Theodor Severin.
KammerIngenieurs:	— KammerCommissair, Joh. Heinrich Susemihl.
	— Aug. Friedrich Heinrich Schumacher.
	— KammerCommissair, Friedr. Münchmeier.
	— KammerCommissair, Johann Heinrich Düske.

- Hr. Carl Friederich Dürke.
 — Johann Ferdinand Schel.
 — Rud. Dan. Rüdchel, zu Wittenburg.
 — Carl Schröder, zu Wosten.
 — Christ Friedr. Rüdchel, zu Wittenburg.
 — Carl August Droege.
 — Ludwig Münchmeier.
 — Joach. Ludw. Michaelsen, zu Schwaan.
 — August Christian Sommer.
 — Friedrich Wilhelm Eusemihl.
 — Michael Ruben Hinrichsen.

HofAgent,

Herzogliche RelutionsCommission, zu Schwerin.

(Besorget die Cameral- und CreditAngelegenheiten der vormals verpfändet gewesenen herzoglichen Aemter, die unter den nachfolgenden Domainen mit grösserer Schrift bezeichnet sind.)

Se. Excellenz, Herr GeheimenRath, Ludwig von Dorne.

Herr KammerDirector C. W. Brüning.

— GeheimenKammerRath E. H. von Wendland.

Registrator,

Hr. Peter Wilhelm DelaGarbe.

Seh. KammerKanzellist, — Christian Wilhelm Tiede.

RelutionsCasse.

OberzahlCommissaire, Herr Johann Jacob Pauli.

Rentschreiber,

— Moriz Ernst Flemming.

CommissionsBote, C. W. Stephaus.

Einzelne CameralGegenstände.

A) Domainen.

(S. II. Tb. S. 19. ff.)

Herr GeheimenRath, Claus Deslow von Dörzen zu Bützow,
 Oberhauptmann über die Aemter Bützow, Medentin,
 Güstrow, Bützow und Rühn.

I) Herzog:

I) Herzogliche Beamte.

a) Im Herzogthum Schwerin.

1) Amt Bufow.

Amtmann,	Hr. Ludwig Carl Heinrich von Nusbaum.
AmtsVerwalter,	— Christian Friedrich Michelsen.
AmtsActuaris,	— Heinrich Georg Daniel Havemann.

2) Crivitz.

JustizRath,	Hr. Josua Friedrich Passow.
Amtmann,	— Johann Heinrich ZurRedden.
AmtsVerwalter,	— Friedrich Braasch.
AmtsActuaris,	— AmtsVerwalter, Georg Fr. Reußner.

3) Doberan.

Amtshauptmann,	Hr. Post Director, W. F. A. Wachenhusen.
Amtmann,	— Friedrich Wilh. Christl. Schumacher.
AmtsVerwalter,	— Johann Joachim Wüsthoff.
AmtsVerwalter u. Actuar,	— Andr. Joh. Christian Heufendorf.

4) Dömitz.

Amtmann,	Hr. Friedrich Anastasius Ratich.
AmtsRegistrator,	— Daniel Lorenz Schumacher.

5) Gadebusch.

Amtshauptmann,	Hr. Aug. Joachim Wilh. von Wrisberg.
AmtsVerwalter,	— Carl Johann Heinrich Haase.
AmtsNotarius,	— Johann Wilhelm Krünitz.

6) 7) Grabow und Eldena.

Amtshauptmann,	Hr. Heinrich Lenthe.
Amtmann,	— Heinrich Carl Weber.
AmtsVerwalter,	— Christian Heinrich Rhades.
AmtsRegistrator,	— Christoph Gabriel Ebeling.
AmtsAuditor,	— Friederich Granze.

8) Greismühlen.

Amtshauptmann,	Hr. Wilhelm Rudolf Wildfang.
Commissionsrath,	— Heinrich Wende.
Amtsverwalter u. Actuar,	— Chr. Fr. Ludwig Niesenberg.

9) 10) Hagenow und Toddin.

Amtmann,	Hr. Georg Ulrich Müller.
----------	--------------------------

AmtsVerwalter,
 AmtsRegistrator,
 AmtsAuditor,

Hr. Christian Friedrich Klok.
 — Dr. Joh. Daniel Haaker, AmtsVertw.
 — Friedrich Pöpke.

11) Lübz.

AmtsRath,
 Amtmann,
 AmtsVerwalter,
 AmtsRegistrator,

Hr. Christoph Friedrich Jargow.
 — Ernst Johann Stampe.
 — Georg Ufermann.
 — Johann Thomas Spalding.

12) Mecklenburg.

Beamter,
 AmtsRegistrator,

Hr. KammerDirector, C. W. Brünig.
 — Johann David Steinmek.

13) Rostock.

AmtsRath,
 Amtmann,
 AmtsVerwalter,
 AmtsAuditoren:

Hr. Kühne.
 — Heinrich Wilhelm Meinke.
 — Johann Heinrich Koch.
 — Christian Meinke.
 — Friedr. Dan. Heint. Erdmann.
 — Georg Julius Brandt.

AmtsRegistrator,

14) Medentin.

OberAmtmann,
 AmtsActuarus,

Hr. Dr. Carl Gustav Oldenburg.
 — R. N. Schlüter.

15) Rehna.

Amtmann,
 AmtsVerwalter,
 AmtsRegistrator,

Hr. Johann Christian Ball.
 — Rudolf Peter Moldt.
 — Wilhelm Heinrich Ball.

16) Schwerin.

OberAmtmann,
 Amtmann,
 AmtsVerwalter,
 AmtsAuditoren:

Hr. Friedrich Susemihl.
 — Friedrich Wilhelm Klenz.
 — Carl Schenk.
 — Christian Livonius.
 — Johann Friedrich Reimkasten.
 — Johann Samuel Meckel.
 — Albert Franz Schnelle.

AmtsSecretär,
 AmtsRegistrator,

17) Stern

17) Sternberg.

(S. Amt Warin im Fürstenthum Schwerin)

18, 19) Wittenburg und Walsmühlen.

Amtshauptmann,	Hr. Justus Carl Krüger.
Amtmann,	— Friedrich Heinrich Gaetke.
AmtsVerwalter,	— Joh. Christian Ludwig Richter.
AmtsNotarius,	— M. Gottl. Sam. Aug. Luther, Emerit.
AmtsRegistrator,	— Johann Ludewig Karrig.

20) Sarrentin.

OberAmtmann,	Hr. Christian Wilhelm Scheffel.
AmtsNotarius,	— M. Gottl. Sam. Aug. Luther, Emerit.
AmtsRegistrator,	— Johann Ludwig Karrig.

b) Im Herzogthum Güstrow.

1) Amt Bakendorf.

Amtshauptmann,	Hr. Justus Carl Krüger.
----------------	-------------------------

2) Boizenburg.

Amtshauptmann,	Hr. Friederich Johann Conrad Schrader.
Amtmann,	— Christian Daniel Nadel.
AmtsVerwalter u. Actuarius,	Hr. J. E. Paul Neumann.
AmtsAuditor,	— Lemke.

3, 4, 5) Dargun, Gnoien und Neu Kalden.

LandDrost,	Hr. Franz Heinrich von Holstein.
Amtmann,	— C. F. Steinsührer.
AmtsVerwalter,	— Otto Christoff Ludwig Glöckler.
AmtsAuditor,	— Joachim Christoff Steinsfeld.
AmtsRegistrator,	— Johann Liß.

6) Goldberg.

Drost,	Hr. Carl von Lehsten.
AmtsSecretär,	— Levin Ulrich Bahl.

7) Güstrow.

Amtshauptmann,	Hr. Johann Heinrich Christian Ebel.
Amtmann,	— Johann Adolf Weber.
AmtsVerwalter,	— Carl Friedrich Schulze.
AmtsAuditor,	— Johann Friedrich Eichmann.
AmtsRegistrator,	— Amtsverwalter, Fr. Matthias Ball.

8) Plau.

8) Plau.

Amtshauptmann, Hr. Gottfried Christoph Lemke.
 AmtsRegistrator, — Carl Friedrich Schnell.

9) Ribnitz, (zu Hirschburg.)

Amtshauptmann, Hr. Johann Friederich Evers.
 Amtmann, — Christian Renatus Klotz.
 AmtsVerwalter, — Ferdinand Mühlenbruch.
 AmtsActuaris, — Johann Carl Friedrich Suhrlandt.

10) Rossow.

Oberhauptmann, Hr. GeheimerRath, E. D. von Derzen.
 Justiciar. u. Procurator, — JustizRath, E. L. F. Rönberg, zu
 Güstrow.

CasseBerechner, Hr. AmtsVerwalter, L. A. A. Hahn, zu Bülow.

11) Schwaan.

Amtshauptmann, Hr. Johann Friedrich Manecke.
 AmtsActuaris, — Amtsverwalter, Heinrich Proehl.

12) Stavenhagen.

Oberhauptmann, Hr. Joachim Friedrich Ernst von der Lühe.
 Amtmann, — Johann Joachim Heinrich Weber.
 AmtsRegistrator, — Carl Leopold Groth.

13) Teutenwinkel.

Amtshauptmann, Hr. Philipp Gottfried Souhr.
 AmtsActuaris, — Heinrich Christian Rudolf Löwe.

14) Wredenhagen.

LandDrost, Hr. Ludolf Friedrich von Lehsten.
 AmtsActuaris, — Amtsverwalter, Hans Heinr. Peizner.

c) Im Fürstenthum Schwerin.

1, 2) Amt Bülow zu Rühn.

Oberamtmann, Hr. Johann Wilhelm Schönemann.
 Amtshauptmann, — Carl Friedrich Passow.
 Amtmann, — Otto Leopold Schönemann.
 AmtsVerwalter, — Georg Friedrich Loceenius.
 AmtsRegistrator, — Johann Gabriel Schröder.
 — Conrad Cornelius, Adjunct.

3) Mar-

3) Marnitz.

Drost, Hr. Kammerherr Hans Joach. Aug. von Ransau.
 AmtsAuditor, — Johann Friedrich Bollrath Kneebusch.

4) Schwerin. (S. Herzogthum Schwerin, Nr. 16)

5, 6) Warin und Tempzin.

Drost, Hr. Joachim August Bernhard von Suckow.
 AmtsVerwalter, — Carl Friederich Dabelow.
 AmtsActuaris, — Lehmann.

II) Saline zu Sülz.

Pacht Interessenten:

Herr StaatsMinister	}	Waiß, Baron v. Eschen.
— Geheimer KriegsRath		
— Geheimer OberFinanzRath		
— Geheimer KammerRath		
— KammerPräsident und Minister von Meyer.		
Frau OberKammerherrin und KammerPräsidentin von Dorne:		
— Oberflieutenantin von Normann, als Erben des wäil.		
Herrn Geheimen StaatsMinisters Waiß, Baron von Eschen.		

SalzwerksBeamte:

Inspector, Hr. Amtmann, Johann Friedrich Theodor Koch.
 Rentant, — Rentmeister, Johann Andreas Lautermann.

SalzwerksBediente.

GradierMeister u. SiedeVerwalter,	Hr. Hartmann.
Salzschreiber,	— Severin.
KunstMeister,	Meinhard.
TorfMoorAufseher,	Meisenberg.
Salzmesser:	Meisenberg. Kluth.
Kunstwärter,	Moll.

III) Kupfer- und MessingFabrik zu Neustadt.

OberAufseher, Hr. Amtmann Reinke.
 Entrepreneurs: — Gotthard und Hermann Hartmann.
 Schreiber, — J. D. E. Ebeling.

B) Jagd:

B) Jagd Regal.

Herzogliche hohe und niedere JagdBediente.

Ober Jägermeister,	Herr Adolf Hans von der Lühe.
OberForstmeister:	— Friedrich Wilhelm von Lowhew.
	— Christian von Welzin.
	— Carl von Behr.
Forstmeister,	— von Pressentin.
Jagd Junker:	— von Grävenitz.
	— von Dorne.
Jagdzeugmeister,	vacat.
Ober Jäger,	— Joachim Liebe.

Hof Jäger:

Wilhelm Prillwitz.	Barth. Friedrich Brandes.
Friedrich Carl Prillwitz.	Christoff Georg Ungerstein.
Wilhelm Ahrens.	

Uebrig Jagd Bediente.

Fasanenmeister:	Johann Gottfried Grohmann.
	E. E. Grohmann, Adjunctus.
Hof- und Jagd Seiler, auch Zeugwärter,	E. J. Rose.
Zeugwärter,	J. Kemke.
Hundewärter,	J. Müller.

C) Forst Regal.

Das Herzogliche Forst Collegium, zu Schwerin.

Se. Excellenz,	Herr KammerPräsident Ludwig von Dorne.
Herr KammerDirector,	Conrad Wilhelm Brüning.
— Ober Jägermeister,	Adolf Hans von der Lühe.
— Geheimer KammerRath,	Cornelius Heinrich von Wendland.
— Geheimer KammerRath,	Ernst Friederich Cordshagen.
— KammerRath,	Friedrich Wilhelm Bühring.
— KammerRath,	Leopold von Prigbuer.
— ForstRath,	Heinrich Friedrich Krüger.
(Subalternen, wie bei der herzogl. Kammer.)	

Forst-

Forst Bediente.

1) In den Aemtern Boizenburg, Gammelin,
und Wittenburg.

Zu Schildfeld,	Hr. C. F. P. Schmarow, Oberförster.	
— Bakendorf:	— J. J. Ephy. Brandes,	} Förster.
	— N. N. Thoms, Adj.	
— Hühnerbusch:	— Christ. Wilhelm Schulze,	} Förster.
	— N. N. Liß, Adj.	
— Rogel,	— Johann Heinrich Tack,	} Holzvögte.
— Helm,	P. Ehlers,	
— Püttelkow,	N. Greper,	
— Zeldau,	Carl Krüger,	
— Lüttenmark,	Franz Joach. Rönning,	

2) In den Aemtern Bukow und Medentin.

Zu Passow, Hr. Fr. Wilh. von Lowow, Oberforstmeister.		
— Farpen,	F. Hadler, Förster.	
— Höltingsdorf,	Jacobi,	} Holzvögte.
— Qwestin,	Krüger,	
— Rantrow,	Jaspar Feyer,	

3) In den Aemtern Bülow und Rühn.

Zu Bülow,	Hr. F. W. Schlüter, Oberförster.	
— Qualitz,	— F. Liedemann,	} Förster.
— Schlemmin,	— Krüger,	
— Tarnow,	— Friedr. Ludwig Sellmann,	
— Warnkenhagen,	N. N. Wilken, Holzvogt.	

4) Im Amte Ervitz.

Zu Balenhüsch,	Hr. Helmuth Flanning, Oberförster.	
— Friedrichsmoor,	— Ludwig Suhr, Oberförster.	
— Ruch,	— Friedrich Pflugrad,	} Förster.
— Sukow,	— Johann Friedr. Allerding,	
— Friedrichsruh,	J. D. Kluth, Holzvogt.	

5) Im Amte Dargun.

Zu Dargun,	Hr. Fr. Georg, v. Sperling, Oberforstmeister.	
— Bruderstorf,	— J. F. Lemmig,	} Förster.
— Finkenhal,	— Johann Christ. Westphal,	
	— Johann Burmeister, Adj.	
— Altenkalben,	— N. N. Regenstein,	
— Jördenstorf,	Jacob Eichhorst, Holzvogt.	

6) Im

6) In Amte Doberan.

In Doberan,	Hr. Carl von Behr, Oberforstmeister.	} Förster.
— Hundehagen,	— Johann Christian Tiedemann,	
— Satow:	— Oberförster, Jacob Joh. Angerstein, — R. R. Angerstein, Adj.	
— Brunshaupten,	Hieronymus Plöz,	} Holzvögte.
— Mönkwehden,	Joachim Ahlward,	
— Methwisch,	Christoff Schmidt,	

7) In Amte Dömitz und einem Theil des Amts Hagenow.

In Kalies,	Hr. Wilhelm Kauffeld, Oberförster.	} Förster.
— Gudow,	— Deike,	
— Altkrenzlin,	— Lüders,	
— Picher:	— J. Christ. Junghans, — R. R. Junghans, Adj.	
— Vielauk,	— Gottlieb Roschlaub,	
— Woosmer,	— Friedrich Deters,	
— Lüthteen:	Joh. Lorenz Penz, Holzvogt. Christoff Junghans, Adj.	

8) In den Aemtern Gadebusch, Nehna und Zarrentin.

In Testorf,	Hr. Siegfried Ulrich von Blücher, Oberforstmeister.	} Förster.
— Kneese:	— Oberförster, Matth. Adam Möller, — Diedrich F. Flemming, Adj.	
— Bietensee,	— Allerding,	
— Rosenow,	Jacob Guldner,	} Holzvögte.
— Wöitendorf, an der Schaale,	J. F. Martins, Ludwig Koch,	

9) In den Aemtern Gnoien und NeuKalden.

Zu NeuKalden,	Hr. Adolph Friedr. Grohmann, Oberförster.
— Niendorf,	— Johann Friedrich Lüders, Förster.
— Stubbendorf,	Jacob Pflugrad, Holzvogt.

10) Im Amte Goldberg.

Zu Hagen,	Hr. R. R. Drepper, Oberförster.	} Förster.
— Viestorf,	— Joachim Friedr. Schmidt,	
— Sandhof,	— Ludwig Nebel.	

11) Im

11) In den Aemtern Grabow und Eldena.

Zu Ludwigslust,	Hr. Georg Leubert, Oberförster.	} Förster.
— Altona,	— Georg Neuf,	
— Brunow,	— Dahl,	
— Brittel,	— Pehlmann,	
— Glaisin,	— N. Grambow,	
— Kremmin,	— Friedrich Stein,	
— Poitendorf	— Johann Christoph Flügge,	
— Semmerin,	Wiedow,	
— Ludwigslust,	Findorf,	

12) In den Aemtern Grevesmühlen, Mecklenburg, und einem Theil des Amts Schwerin.

Zu Zickhusen,	Hr. Johann Georg Stender, Oberförster.	} Förster.
— Eversdorf,	— Peter Schröder,	
— Gostorf,	— H. G. Wiese,	
— Mecklenburg,	— J. E. Schröder,	
— Nuskrug (Seefeld)	— Hartw. Matth. Fr. Wiedow,	
— Tanfenhagen,	— E. Gendtner,	
— Rütting,	J. C. F. Harms, Holzvogt.	

13) In den Aemtern Güstrow und Schwaan.

Zu Klüß,	Hr. Carl Bährens, Oberförster.	} Förster.
— Letschow,	— Joachim Christian Hesse,	
— Rienhagen,	— Carl Leopold Scheel,	
— Dettelin,	— Kayser,	
— Hohen Spreng,	— Ruffow,	
— Upahl,	— Christian Plänert,	
— Cammin,	— Gärtler,	
— Polchow,	Udler,	
— Rosin,	Brüning,	

14) In den Aemtern Hagenow und Toddin.

Zu Toddin,	Hr. Christian von Welzin, Oberforstmeister.	} Förster.
— Altona,	— F. W. Lüders,	
— Ruhstorf,	— N. Wiese,	
in der Hagenower Heide:	J. A. Velter,	} Holzvogte.
	N. Maak,	
zu Ramm,	Ulrich Lüders,	

15) In den Aemtern Lübb; und Plau.

Zu Lübb,	Hr. Johann Friedrich Krüger, Oberförster.	} Förster.
— Barkower Brücke,	— Möller,	
— Lutheran	— Johann Meyer,	
	— Joh. Friedrich Meyer, Adj.	

Zu Sandkrug,	Hr. Friedrich Goerke,	} Förster.
— Zwiesort,	— Schulz,	
— Zolkow,	— Zarnow,	} Holzvögte.
— Bobzin,	Johann Friedrich Vorchert, N. Podorff, Adjunct.	

16) In den Aemtern Neustadt und Marnik.

Zu Muchow,	Hr. J. C. Kohse, Obersförster.	} Förster.
— Marnik,	— Evers,	
— Wabel,	— Reckel,	
— Spornik,	— N. Liedemann,	} Holzvögte.
— Dambeck,	Koß,	
— Siggelkow,	Meinke,	
— Wöbbelin,	Jonas,	
— Kronskamp,	N. Dahl,	

17) In den Rossentinschen Gütern.

In der Rossentinschen Heide, Hr. Bruhn, Förster.

18) In den Aemtern Ribnik und Teutenwinkel.

Zu Gelbensande,	Hr. Samuel Christian Böckler, Obersförster.	} Förster.
— Altenheide,	— N. N. Haase,	
— Eheelstorf,	— Friedrich Carl Prillwitz,	
— Freienholz,	— E. J. Breckenfelder,	
— Volkenshagen,	— Wendt,	
— Fienstorf,	Carl Koch, Holzwärter.	} Holz- und Baumvögte.
in der Heide,	Joh. Walzer,	
zu Landkrug,	F. G. Waak,	

19) In den Rossowitzer Gütern.

Hr. Zarnow, Förster. J. Schmidt, Holzvogt.

20) In den Aemtern Schwerin, Balsmühlen, auch einem Theil der Aemter Crivik, Hagenow und Neustadt.

Zu Jasnik,	Hr. Jacob Christian Stocks, Obersförster.	} Förster.
— Bandenik,	— E. F. Tacker,	
— Buchholz,	— Hans Stocks,	} Holzvogt,
— Haselholz,	Schröder,	
— Steinfeld,	— von Pressentin, Forstmeister.	} Förster.
— Gäddebehn,	— Stabe,	
auf der Fähr,	J. F. Pommerenke, Holzwärter.	

- Zu Schwerin, Hr. Oberjäger, Joachim Liede.
 — Drieburg, — N. L. Allerding, }
 — Meteln, — Koll, } Förster.
 — Wittenförden, — E. D. Nochow, }
 — Balsmühlen, — von Grävenitz, Jagdjunker.
 — Dummer, — Gottlieb Grohmann, Förster.
- 21) Im Amte Stavenhagen.
 Zu Rigerow, Hr. J. F. Grehler, Oberförster.
 — Joh. Carl Grehler, Adj. } Förster.
 — Gester. }
 — Bielow, N. Bork, }
 — Kleebt, N. Bork, } Holzvoigte.
 — Scharpzworhütte, J. F. Conrad, }
 — Euzen, S. F. Conrad, Adj. }
 — F. E. Westphal, }
- 22) In den Aemtern Warin, Sternberg und Tempzin.
 Zu Mankmoos, Hr. N. N. Weidemann, Oberförster.
 — Hütthof, — Wienke, }
 — Rosenow, — Wulf, } Förster.
 — Turloff, — H. E. Steffen, }
 — Bentzschow, — Lüders, }
 — Weissenkrug, H. E. Spangenberg, Holzvoigt.
- 23) Im Amte Wredenhagen.
 Zu Wredenhagen, Hr. Friedrich Bolle, Oberförster.
 — Rossow, — J. F. Henning, Förster.
 — Minzow, Dietrich Westfahl, } Holzwärter.
 — Kreien, Heinrich Bolle, }
- 24) Uebrige Forstbediente, zu Schwerin.
 HauptBerechner der Wadewiese, Hr. KammerRevisor Hansen.
 — — — der Schiffbauerei, — BauConducteur Severin.
 ForstRechnungsRevisor, — RevisionsSecr. Ringwicht.
 HolzInspect. auf der Wadewiese, — Johann Brockmann.
 — — — auf dem Schelfwerder, — Fr. Franz Brockmann, Adj.
 — — — auf dem Schelfwerder, — E. Schütte, Förster.
 Berechner und Aufseher der Holz-, — Inspector J. E. G. Pom-
 Sägerei, merenke.
 Obersteuermann auf der See, Rudolf Pommerenke.
 Obersteuermann auf der Stör, Christian Pommerenke.
 Seevoigt, Friedrich Brockmann.
 HolzAufseher auf der Wadewiese, Johann Tesch.
 Ludwig Tesch, Adj.

D) SteuerRegal:

wird zur Herzoglichen Kammer berechnet

- I) in den Herzoglichen Domainen
von den competirenden Beamten (S. oben), ausgenommen in dem
Gleßen Ludewigslust,
gleichwie in den Landstädten (S. unten III. a) 13.)
- II) in den Ritterschaftlichen und Kloster- Rostocker
Districts- auch Städtischen Kammerei- und
OeconomieGütern:
von den respectiven GutsObrigkeiten, durch den
Engern Ausschus der Ritter- und Landschaft.
(S. X. Abschnitt.)

Revisor der Ritterschaftlichen Nebensteuer:
Hr. KammerRevisor, Adv. E. C. J. Statius, zu Schwerin.

- III) in den Landstädten:
unter Oberaufsicht der Herzoglichen Regierung,
durch Direction der

Herzoglichen SteuerCommission,
zu Güstrow.

Räthe:

Herr Hofrath, D. Joachim Heinrich Christian Krüger.

— Hofrath, Johann Friedrich Canzler.

— Hofrath, Adolph Friedrich Schulze.

— Steuerrath, Johann Dietrich Bierack.

Secretär, Hr. Steuerrath J. D. Bierack.

Auditor, — Procurator August Friedrich Schröder.

Canzelisten: — Johann Christian Langbein, emeritus.

— Johann Andreas Wiese.

— Franz Ludwig Driesch.

Calculatores: — Johann Christian Heuse.

— Johann Andreas Jacob Böttesführ.

— August Westphal.

Copist, — Carl Friedrich Dähnert.

Bedell, — Christian Ludewig Driesch.

Gustav Heinr. Christian Driesch, Adj.

Steuer-

Steuer Einnehmer und Steuer Unter Bediente in den Städten

a) des Herzogthums Schwerin.

1) Schwerin, Altstadt.

Licent Inspectores:	Hr. Ludwig Meinke.	
	— Bürgermeister N. E. Kahl.	
Steuer Einnehmer,	— Carl Christian Gühke.	
Steuer Aufseher,	Johann Struck.	
Mühlenschreiber:	J. E. Kornhausen, } bei der	
	Johann Lechel, } BinnenMühle.	
Thorschreiber,	U. G. Büneemann, am Mühlenthor.	
Seevogt,	Friedrich Brockmann.	

2) Parchim.

Licent Inspectores:	Hr. Rathsherr, Dr. J. A. Davies.
	— Rathsherr, D. B. Löcher.
Steuer Einnehmer:	— Johann Joachim Christian v. Santen.
	— Daniel Ulrich.
Steuer Aufseher,	Andreas Georg Cordua.
Mühlenschreiber:	J. E. Weigel, bei der zgängigen Mühle.
	Stiegfried Strauß, bei der zgängig. Mühle.
Thorschreiber:	J. E. Schmidt, am Kreuz Thor.
	J. G. Thiem, am Wöcken Thor.
	E. A. Kunzel, am Neuen Thor.

3) Brickel.

Steuer Einnehmer,	Hr. Christian Lau.
Mühlenschreiber:	Ernst Gottfried Vick.
	Hartwig Palm, Adjunct.
Thorschreiber:	J. A. Bremer, am Mühlen Thor, auch
	Steuer Aufseher.
	J. A. Evert, am Kreezer Thor.
	L. J. Lozow, am Zingel Thor.

4) Neu Bukow.

Steuer Einnehmer:	Hr. Joachim Friedrich Behrens.
	— Johann Gustav Schulemann, Adjunct.
Thorschreiber:	J. H. Fretwurst, am Mühlen Thor, auch
	Mühlenschreiber.
	J. H. Bohnstorff, am Kneeser Thor.
	J. J. Bergholz, am Kröppliner Thor.
	Gottlieb Timm, am Bismarschen Thor.

- 5) **Erviß.**
 SteuerEinnehmer,
 Thorschreiber : Hr. Johann Friedrich Veraer.
 E. H. Weinrebe, am Schwerinschen Thor,
 auch Mühlenschr. b. d. Rönkendorfer M.
 F. E. Wiechmann, am Parchimschen Thor,
 auch SteuerAufseher.
- 6) **D ö m i t z.**
 Licent Inspector,
 SteuerAufseher,
 Mühlenschreiber,
 Thorschreiber, Hr. Georg Michael Steger.
 J. E. Mamerow.
 J. E. F. Martens, bei der Findshierschen M.
 Caspar Friedrich Heyden.
- 7) **G a d e b u s c h.**
 SteuerEinnehmer,
 Thorschreiber : Hr. Gerichtsrath Joh. Heinrich Fromm.
 J. D. Wätke, am Steinthor.
 E. L. Brath, am Lübecker Thor, auch St. Auff.
 C. E. Kiehn, am Mühlenthor, auch Mühlenschreiber.
- 8) **G r a b o w.**
 Licent Inspectores : Hr. Carl Ludwig Weber.
 — Hofrath, Georg Wenmohs.
 Christian Hartwig Diedrich Wolf.
 Joachim Jörn.
 Hartwig Schlüter, am Mühlenthor.
 C. D. Peters, am Rehberger Thor.
- 9) **G r e v i s m ü h l e n.**
 SteuerEinnehmer,
 Mühlenschreiber,
 Thorschreiber : Hr. Licent Insp. J. Christ. Leonhard Lütke.
 Jacob Sukrow, bei der Poischower Mühle.
 F. D. Liedke, am Lübschen Th., auch St. Auff.
 J. A. Lachs, am Bismarschen Thor.
- 10) **H a g e n o w.**
 SteuerEinnehmer : Hr. Carl Kosna Lübke.
 — Carl Ernst Heinrich Paschen, Adjunct.
 Thorschreiber : J. F. Moritz, am KiezEnde, auch SteuerAufseher.
 J. G. Dimde, am MühlenEnde, auch Mühlenschreiber.
- 11) **K r ö p e l i n.**
 SteuerEinnehmer,
 Thorschreiber : Hr. Peter Christoff Ackermann.
 M. G. Alschberger, am Rostocker Thor, auch SteuerAufseher.

D. J. Volk, am Schwaanschen Thor, auch
Mühlenschreiber.
J. H. Dietrichs, am Wismarschen Thor,
auch Mühlenschreiber.

12) Lübz.

SteuerEnehmer,
Mühlenschreiber,
Thorschreiber: Hr. Georg Wilhelm Grefler.
Heinrich Kubr, bey der WasserMühle.
Carl Bruders, am Parchimschen Thor, auch
SteuerAufseher.

H. J. Gerling, am Plauer Thor.

13) Ludewigslust.

SteuerEnehmer,
SteuerAufseher,
Thorschreiber: Hr. Johann Christoff Perleberg.
Großmann.
Frankmann.
Richter.
N. N.

14) Malchow.

SteuerEnehmer,
Thorschreiber,
Fährschreiber, Hr. Wilhelm Detlof Diedrich Engel.
F. B. Münster, auch Mühlenschreiber.
D. E. Lhee, auch SteuerAufseher.

15) Neustadt.

SteuerEnehmer,
Thorschreiber: Hr. Gottfried Wilke.
H. J. Knoch, am Schwerinschen Thor, auch
SteuerAufseher.
H. D. Gottlieb, am Parchimschen Thor,
auch Mühlenschreiber.

16) Nehna.

SteuerEnehmer,
Thorschreiber: Hr. Advoc. August Heinrich Gustav Krüger.
N. J. Klüßendorf, am Gadebusch, und Bü-
lower Thor, auch SteuerAufseher.
D. J. Steinmann, am Mühlenthor, auch
Mühlenschreiber.

J. G. Weiffel, am Glegower Thor.

17) Sternberg.

SteuerEnehmer,
Thorschreiber: Hr. Georg Christian Baetke.
Friedrich Storch, am Lufower Thor, auch
SteuerAufseher.
Jacob Armster, am Rütiner Thor, auch
Mühlenschreiber.

Chr. Fr. Göris, am Pastiner Thor.

18) Waren.

SteuerEinnnehmer,	Hr. Johann Heinrich Helms.
SteuerAufseher,	Johann Albrecht Lehmann.
Thorschreiber:	F. Eichenfeld, am Neuen Th. } Mühlenschr. J. F. Pefilin, am Alten Th. } b. 7 WindM.

19) Wittenburg.

SteuerEinnnehmer,	Hr. Hermann Albrecht Dölle.
Thorschreiber:	J. M. Mätting, am Steinthor, auch St. Auff. H. C. F. Pfeffer, am Mählenthor, M. Schr.

b) des Herzogthums Güstrow.

1) Güstrow.

LicentInspectores:	Hr. Rathsherr, Dr. H. G. Hausen. — Rathsherr, Dr. J. G. Kämmerer.
SteuerEinnnehmer:	— Johann Ludwig Stolle. — Johann Christian Ahrens.

SteuerAufseher: H. A. Frenk.

Thorschreiber:	Anton Friedrich Otto. J. D. Kusß, am Stevinschen Th. } Mühlenschr. Carl Neek, am Mühlen Thor, } J. C. Thuningk, am Hagebüchen Thor. } L. J. Rosenfeld, am Schwoien Thor.
----------------	--

2) Boizenburg.

SteuerEinnnehmer,	Hr. Carl Bachmann.
SteuerAufseher,	A. Element.
Mühlenschrreiber,	J. D. Lippert, bei der Mühle in der Stadt.
Thorschreiber:	D. Pappenhagen, am Mühlen Thor, auch Mühlenschrreiber b. d. Außenmähle. J. C. Mäuschen, am Marktthor.

3) Gnoien.

SteuerEinnnehmer,	Hr. Constantin Friedrich Bischof.
Thorschreiber:	F. L. U. Neek, am Rostocker Thor, auch SteuerAufseher. J. F. Collmann, am Mühlen Thor, auch Mühlenschrreiber.

4) Goldberg.

SteuerEinnnehmer,	Hr. Theodor Florke.
Mühlenschrreiber,	Carl Conradi.
Thorschreiber:	C. C. J. Bier, am Mählenthor. F. W. C. Fensch, am Steinthor.

5) Neu-

5) Neukalden.

SteuerEinnnehmer, Hr. Advocat Johann August Wachenhusen.
 Thorschreiber: H. Fischer, am Malchinschen Thor, auch
 Mühlenschreiber bei 2 WindM.
 W. Gülzow, am Mühlenthor, auch St. Auff.
 J. Gülzow, Substitut.

6) Krakow.

SteuerEinnnehmer, Hr. Advocat, Friedrich Wilhelm Plahn.
 Thorschreiber: G. B. Völker, am Plauer Thor, auch
 SteuerAufseher.
 J. E. Schulz, am Mühlenthor, Mühlenschr.

7) Lage.

SteuerEinnnehmer, Hr. Gerichts Rath Joachim Heinrich Christian
 Linders.
 Thorschreiber: J. J. Schöning, am Klostocker Thor, auch
 SteuerAufseher und Mühlenschr.
 L. Hillbrandt, am Breesener Thor.

8) Malchin.

SteuerEinnnehmer: Hr. Heinrich Christoff Fischer.
 — Carl August Crohn, Adj.
 Thorschreiber: F. Malzahn, am Steinthor, auch St. Auff.
 C. A. Crohn, am Mühlenthor, auch Mühlenschreiber bei der Sinnen- und KrebsM.
 L. Hanig, am Kaldenschen Thor.
 C. C. E. Zingelmann, am Warkentiner Thor.

9) Marlow.

SteuerEinnnehmer, Hr. Hans Erdmann Wienke.
 Thorschreiber: S. W. Linge, am Klostocker Baum, auch
 Mühlenschreiber.
 A. Messer, am Ribnitzer Baum.

10) Penzlin.

SteuerEinnnehmer, Hr. Licent Inspector Henr. Detl. von Lehsten.
 Thorschreiber: J. F. Becker, am Warenschen Thor, auch
 Mühlenschr. bei der Stadtmühle.
 J. D. Piquard, am Neubrandenburger Th:
 auch Mühlenschr. bei der BauhofsM.

II) Plau.

SteuerEinnehmer: Hr. Johann Christian Goerke.

— Gerhard Krenz.

Thorschreiber: H. E. Konstein, am Burgthor, auch Steuer-
Aufseher.M. E. N. Schuwendt, am EldenThor, auch
Mühlenschreiber.

Balthasar Scharfenberg, am Steinthor.

12) Ribnitz.

SteuerEinnehmer, Hr. LicentVerwalter Ernst Saniter.

Thorschreiber: E. F. J. Albrecht, am MarlowerThor, auch
Mühlenschr. bei der WindMühle.E. Welzin, am RostockerThor, auch M.
Schreiber bei 3 WindMühlen.J. M. Martens, am Strandthor, auch
SteuerAufseher und Mühlenschr.
bei der WasserMühle.

13) Röbel.

SteuerEinnehmer, Hr. Ernst Christian Joachim Bödt.

Thorschreiber: J. G. Hinze, am MühlenThor, auch Mühl-
enschreiber b. d. WasserMühle.Joh. Zahn, am AltstädterThor, auch Mühl-
enschreiber bei den WindM.J. F. E. Nehls, am HohenThor, auch Mühl-
enschreiber bei der WindM.

14) Schwaan.

SteuerEinnehmer, Hr. Johann Thomas Ramsen.

Thorschreiber: D. H. Kölsow, am BrückenThor.

P. E. Höfer, am Letschower Thor.

J. H. Groß, am MühlenThor, a. M. Schr.

15) Stavenhagen.

SteuerEinnehmer: Hr. Carl Leopold Groth.

— Friedrich Wilhelm Groth, Adjunct.

Thorschreiber: Adolf Helverschow, am Neubrandenb. Thor,
auch Mühlenschr. b. den WindM.E. G. Huth, am Malchinschen Thor, auch
Mühlenschr. bei den WindM.

J. A. Baetke, am Demminischen Thor.

16) Sülst.

16) Sülz.

SteuerEinnnehmer, Hr. Heinrich Johann Christian Schulze.
 Thorschreiber: H. Riehl, am Rostocker Th., auch St. Auff.
 u. Mühlenschr. bei der Stadt M.
 J. A. Geisler, am Mühlenthor, auch Mühlenschreiber bei der SalzwerksMühle.

17) Tessin.

SteuerEinnnehmer, Hr. Georg Christian Behm.
 Thorschreiber: J. J. Neumann, am Rostocker Thor, auch SteuerAufseher.
 J. E. Espenschütz, am Gnoienschen Thor, auch Mühlenschreiber.
 Baumwärter: L. Burmeister, bei der Sülzer Ausfahrt.
 J. E. Dammann, b. d. St. JürgensAusfahrt.

18) Teterow.

SteuerEinnnehmer, Hr. Johann Anton Saal.
 Mühlenschreiber, Christian Reinike, b. der Stadt- und Born-Mühle.
 Thorschreiber: H. G. Schweedt, am Rostocker Thor, auch SteuerAufseher.
 G. B. Kruse, am Malchinschen Thor.

c) des Fürstenthums Schwerin.

1) Bützow.

SteuerEinnnehmer, Hr. Jacob Christian Engel.
 SteuerAufseher, J. C. Wiese.
 Thorschreiber: E. A. Peters, am Mühner Th. } a. M. Schr.
 E. L. Bührke, am Wolker Th. } b. d. beiden
 Wasser M.
 Hans Dove, am Rostocker Thor.

2) Neustadt Schwerin.

Pflicht Inspector, Hr. Ludwia Meinke.
 SteuerEinnnehmer, — Carl Christian Gühfle.
 SteuerAufseher, Christian Ludewig Ebel.
 Mühlenschreiber, bei der BischofsMühle.
 Thorschreiber, Heinrich Döhrwald, am Spiel Thor.

3) Warin.

3) Warin.

SteuerEinnehmer, Hr. Heinrich Prüter.
 Thorschreiber: J. F. Lewerenz, am Kirchthor, auch St. Auf.
 F. A. Schmidt, } am Mühlenthor, auch
 Otto Pohn, Adj. } Mühlenschreiber.
 U. H. Böttger, am Steinthor.

IV) In der Stadt Rostock.

Accise Departement.

Herzoglicher Accise Rath.

Herr Dr. Johann Gottfried Crumbiegel.

RathsDeputirte.

Herr Rathsherr Detlof Wilhelm Eckhardt, } alterniren.
 — Rathsherr, J. E. L. Stever, }

Herzogliche Accise Bediente.

AcciseEinnehmer: Hr. Lucas Friedrich Pries.

— Secretär, Franz Johann Friedr. Lüders.

Strand Inspector, — Jacob Friedrich Wagner.

Neuhaus Inspector, — Heinrich Hoppe.

Bürgerchaftliche Deputirte.

aus dem ersten und zweiten Quartier:

Hr. Backerow. (S. unten, im X. Abschnitt,
 — B. S. Brömse. bei der Stadt Rostock die
 — J. E. Schertling. bürgerchaftlichen Deputirten
 — F. H. Meier. zum Stadt Aerarium, unter f)
 — F. H. Fischer.
 — M. Krauel.
 — R. Scheckler.

Herzogliche Accise Unter Bediente.

Accise Aufseher: Steinbeck, bei der Accise Bude.

Lüblow, beim Neuen Hause.

Thorschreiber: Strömer, am Kröpeliner Thor.

Wolf, — Mühlenthor.

Reuß, — Petri Thor.

Hesse, — Stein Thor.

Strandvögte: Göhring. Schneider. Armstreich.

Mühlenschreiber: Dahn. Burmeister.

* * *

Contributions Cassé, zu Schwerin.

(S. Militair- und Legations Cassé.)

E) Post:

E) Post Regal.

Post Bediente.

a) Im Schwerinschen District.

Zu Schwerin.

Post Director,	Herr Christian Ulrich Ludwig Hennemann.
Post Secretär,	Hr. Peter Christian Bartning.
Post Schreiber,	— Franz Schmidt.
Zu Büzow,	— Christian Zerrahn, Postmeister.
— Brühl,	— N. Lonagel.
— Crivitz,	— Amtmann, J. H. Zur Nedden.
— Dassow,	N. N. Heun, Post Expeditur.
— Dömitz,	— J. F. C. Braunwaldt.
— Gadebusch,	— Johann Wilhelm Krünitz.
— Grabow,	— Daniel Ludwig Weber,
— Grevismühlen,	— Amts Verw. Ehr. Fr. Ludw. Riesenbergs.
— Hagenow,	— Carl Josua Lübke.
— Hamburg:	— Legationsrath Heinrich Matthias Pauli.
	— Georg Wilh. Griestop, Post Expeditur.
— Lübeck,	— G. J. Zerrahn.
— Lübitzhen,	— Kenzler.
— Ludewigslust,	— Friedrich Ludwig Erhardt.
— Mecklenburg,	Johann Georg Meier, Post Expeditur.
— Neustadt,	— Joachim Daniel Ebeling.
— Parchim,	— Martin Heinrich Weber.
— Rehna,	— Joachim Peter Warnke.
— Sternberg,	— Hartwig Christian Maschmann.
— Schönberg,	Jac. Heinr. Schünemann, Post Exped.

b) Im Güstrowschen District:

Zu Güstrow.

Post Director,	Herr Hofrath, Johann August Stöckhardt.
Post Secretär,	Hr. Georg Wilhelm Herbst.
Post Schreiber:	— N. Steinmann.
	— N. Grankow.
Zu Boizenburg,	— Postrath, Ad. Ernst Fr. Bohnsack.
— A Brandenburg	— E. G. Greve, Postmeister.
— Dobbertin,	Johann Behrens, Post Expeditur.
— Goldberg,	— N. Kracht.
— Krakow,	— Daniel Bernotizky.

Zu Lage,	Hr. Johann Hansen.
— Lübz,	— Friedrich Christoffers.
— Malchin,	— Johann Carl Gottlieb Beck.
— Malchow,	— Speck.
— Marlow,	— Hans Erdmann Wienke.
— Neu Kalden,	— Johann Friedrich Müller.
— Penzlin,	— Johann Scheibel.
— Plau,	— G. E. Rosenow.
— Röbbel,	— August Ernst Bierstädt.
— Schwaan,	— Johann Thomas Ramsen.
— Stavenhagen,	— E. N. Sohst.
— Sülze,	— Heint. Joh. Christian Schulze.
— Teterow,	— Johann Friedrich Kenzler.
— Waren,	— A. Blandow.
— Warin,	— Heinrich Präter.
— Wismar,	— Postrath, Lorenz Henning Wildfang.
— Wittenburg,	— Amtsverw. Joh. Christ. Ludw. Richter.

c) Im Rostockschen District.

Zu Rostock:

Post Director,	Herr Adolph Friedrich Behm.
Post Secretär,	— Johann Daniel Amtsberg.
Zu Neu Bukow,	— Johann Gustav Schulemann.
— Dargun,	— Johann Nicolas Ludwig.
— Dobberan,	— Haushofmeister Friedrich Kluth.
— Gnoien,	— Constantin Friedrich Bischof.
— Kröpelin,	— Peter Christoff Uckermann.
— Ribnig:	— Anton Steinkroß.
	— Carl Steinkroß, Adj.
— Tessin:	— Hans Christoff Petersen.
	— Georg Christian Behm, Adj.

F) Zoll Regal.

1) Elb Zoll Beamte.

a) Zu Boizenburg:

Herr OberlandDrost,	Carl Ludewig von Klein.
— Hofrath,	Christian Heinrich Karsten.

ElbzollVerwalter: Hr. Friedrich Jacob Buchmann.
 — Friedrich Otto Georg Fritsche.
 — Christian Friedrich Heinrich Herbst.

b) Zu Dömitz.

Herr ElbzollDirector, Johann Alexander Zeller.
 — ElbzollCommissaire, Bernhard Matthias Ehlers.

ElbzollVerwalter: Hr. Carl Friedrich Josias Ehlers.
 — Johann Heinrich Otto.
 — Lieutenant, Ludwig von Lützow, sup.

2) LandZollBerechner:

Zu Boizenburg: Hr. Hofrath, ChristianHeinrich Karsten.

— Gallin
 — Greven
 — Hühnerbusch
 — Lüttenmark
 — Palmschleuse
 — Rensdorf
 — SchildMühle
 — SchwarzenWasser

Wehr, und NebenZöllner.

— NeuBukow
 — Bützow
 — Crivitz
 — Gädbehn

— KönkendorferM.
 — Settin

Wehr, und NebenZöllner.

— Dömitz
 — Fiudenwirunshier

— Niendorf

— Polz
 — Raddensort

Wehr, und NebenZöllner.

— Wend. Weningen
 — Woosmer

— WoosmerscheM.
 — Gadebusch

— Dragun
 — Wakenstädt

Wehr, und NebenZöllner.

— Gnoien
 — Grabow

— Carl Friedrich Christian Möller.
 — Amtshauptmann H. Lenthe.

Zu Eldena	}	Wehr, und NebenZöllner.	
— Gorlosen			
— Pierzow	}	Hr. AmtsVerw. C. F. L. Niesenberg. WehrZöllner.	
— Grevismühlen			
— Klitz			
— Güstrow			
— Gr. Grenz			
— Hagenow			
— Garlitz			
— Gudow			
— Zabel			
— Jesenitz			
— Laupin	}	Wehr, und NebenZöllner.	
— Quassel			
— Redefin			
— Sudenkrug			
— Vielank			
— Wolzrade			
— HohenWoos			
— NeuKalden			
— Lage			
— Lübz			
— Marnitz	}	— Johann Friedrich Müller. — Johann Hansen. — Amtmann J. E. Stamppe. — Kammerherr, Drost von Ranzau.	
— Poltnitz			
— Siggellow			
— Sukow			
— Neustadt			
— Bliedenstorf			
— Dambeck			
— Herzfeld			
— Jasnitz			
— Lüblow			
— Stolpe	}	Wehr, und NebenZöllner.	
— Strohkirchen			
— Wöbbelin			
— Parchim			
— Plau			
— Rehna			
— Ribnitz			
			— Postmeister Weber.
			— AmtsRegistrator Schnell.
			— AmtsRegistrator W. H. Walk.
	— Christian Gerber.		

Zu Schwerin	Hr. Licent Inspector L. Meinke.
— Banzow	} Wehr- und NebenZöllner.
— Meteln	
— Pampow	
— Plate	
— Sternberg	— SteuerEinehmer G. E. Baetke.
— NeuKrug	} Wehr- und NebenZöllner.
— Weitendorf	
— Tessin	— C. L. Petersen.
— Waren	— Deconomus H. Rhades.
— Eldenburg	} Wehr- und NebenZöllner.
— WarenscheMeierei	
— Wittenburg	
— Rogel	} Wehr- und NebenZöllner.
— Püttelkow	
— Bellahn	
— Wredenhagen	
— Buchholz	} Wehr- und NebenZöllner.
— Dammwolde	
— Dranse	
— Grabow	
— NeuKrug	
— Bipperow	
— Jarrentin	
— Balluhn	Wehr- und NebenZöllner.
LandZollRevisor und HauptZollControlleur. Herr Amtshauptmann, Heinrich Lenthe, zu Grabow.	

G) Justiz Regal.

Berechner der StrafGefälle.

1) bei den OberGerichten:

HofGerichtsFiscus zu Güstrow,	Hr. Fiscal, Dr. Davies.
KanzleiFiscus zu Schwerin,	— — Hofrath Lembke.
KanzleiFiscus zu Rostock,	— — Dr. Burchard.
ConsistorialFiscus zu Rostock	— Protonotar. P. J. Meyer.

2) bei den herrschaftlichen NiederGerichten.

- a) in den Domainen: die Beamten, (S. oben.)
 b) in den Städten: die StadtRichter, (S. JustizEtat.)

Sechster Abschnitt.

Justizetat.

A) OberGerichte beider Herzogthümer.

I. Das Herzogliche Hof- und Landgericht,
zu Güstrow.

(erkennet sowohl in erster, als in der AppellationsInstanz, über schriftsässige Einwohner und NiederGerichte beider Herzogthümer Schwerin und Güstrow, mit Inbegrif des Stargardischen Kreises, in Concurrenz mit den respectiven Justizkanzleien zu Schwerin, Rostock und NeuStrelitz, private aber über die Stadt Rostock; und nimmt zugleich Appellationen an von den drei Justizkanzleien sowohl, als von den Consistorien zu Rostock und NeuStrelitz. Sessionen alle Werkeltage, ausser den im ZeitKalender bemerkten Gerichtsferien; Juridiken in Appellations- und RestitutionsSachen, an den QuartalsRechtstagen des ZeitKalenders.)

Präsident.

Herr Christian Albrecht Baron von Kielmannsegge.

VicePräsident.

Herr Carl Ulrich von Hohenstein.

Ordentliche Assessores.

- Herr Georg Bernhard Johann Brandt, (Herzogl. Mecklenb.
— Friedrich Ernst Carl Fromm, (Schwerinsche Assessores.
— Friedrich Christoph Julius Hesse, HM Strelitzischer Assessor.
— Carl Christoph Albrecht von Kamp, Ritterschaftl. Präsentat.
— Dr. Friedrich Wilhelm Sibeth, Städtischer Präsentatus.

Auditoren: Hr. August Claus von Preen.

— Balthasar Christian Friedrich von Neben.

Ausserordentliche Assessores:

(in den 4 QuartalJuridiken.)

Herr Landrath Joachim Diederich von Levezow, wegen des Herzogthums Güstrow.

— Landrath Carl Anton von Both, wegen des Herzogthums Schwerin.

- Der zweite Landrath wegen des Herzogthums Schwerin, } vacat.
 Der zweite Landrath wegen des Herzogthums Güstrow, }
 Herr Bürgermeister, Dr. Christian Ludwig Johann Behm,
 wegen der Stadt Rostock.
 — Bürgermeister, Bernhard Christian Voss, wegen der Vor-
 derstadt Parchim.
 — Hofrath, Dr. Joachim Heinrich Christian Krüger, wegen
 der Vorderstadt Güstrow.

HofgerichtsKanzlei.

- Protonotarien: Hr. Hofrath, Lt. Georg Wilhelm Hansen.
 — Hofrath, Joh. Ulr. Friedr. Oldenburg.
 Secretär, — Jacob Heinrich Wulff.
 Botenmeister, — Joachim Heinrich Holsten.
 Kanzellisten: — CommissionsSecretär, Carl Leopold
 Schauer.
 — AuctionsSecr. Christ. Friedr. Schauer.
 — Carl Ludwig Schauer.
 — Johann Christian Friedrich Schauer.
 — Friedr. Ludwig Franz Liß, supernum.
 — Carl Friedrich Wolff, Adj.
 — Johann Rudolf Diez.
 — Johann Christian Gusmar.
 — Johann Christian Erdmann.
 Executor, Carl Heinrich Friedrichs.
 ReiseBoten: Johann Andreas Meier.

HofgerichtsProcuratoren: (12)

(die in der Appellations- und RestitutionsInstanz allein nur
 auftreten können.)

- HofgerichtsFiscal, Hr. Dr. Ulrich Johann Friedrich Daries.
 Hr. Justizrath, Rudolf Friederich Carnaß.
 — Commissionsrath, Conrad Friederich Häst.
 — Procurator, Ernst Gustav Christian Zeller.
 — Syndicus, Enoch Gustav Zander.
 — Hofrath, Johann Berend Joachim Könnberg.
 — Procurator, Carl Friedrich Hansen.
 — Auditor, August Friedrich Schröder.
 — Hofrath, Johann Andreas Neumann.
 — Procurator, Carl Heinr. Christoph Trosche, } extraordinarii.
 — Procurator, Joach. Heinr. Christ. Lettow, }
 — Procurator, Heinr. Christ. Friedr. Burmeister, supernum.

HofgerichtsAdvocaten: (69)

- Hr. Advocat, August Philipp Haberkorn.
 — Rangleirath, Johann Philipp Marggraff.
 — Doctor, Heinrich Georg Hansen.
 — Hofrath und Bürgermeister, Dr. Joach. Heinrich Spalding.
 — Justizrath, Dr. Daniel Christ. Jacob Volte, zu Bügow.
 — Doctor, Jacob Peter Burgmann.
 — Hofrath, Carl Ludewig Barken.
 — Hofrath, Johann Caspar Diederich Engel.
 — Hofrath, Georg Wilhelm Klingender.
 — Doctor, August Wilhelm Studemund.
 — Doctor, Johann Georg Kämmerer.
 — Amtrath, Christoph Wilhelm Krüger, zu Waren.
 — Commissionsrath, Christian Andreas Eckhard.
 — Hofrath, Johann Daniel Livonius, zu Schwerin.
 — Gerichtsverwalter, Enoch Peter Ernst Zander, zu AltStrelitz.
 — Commissionsrath, Johann David Larnow, zu R. Bukow.
 — Justizrath, Christian Friederich Ludewig Könberg.
 — Hofrath, Dr. Joachim Christoff Breslach.
 — Advocat, Joachim Christian Niemann.
 — Advocat, Joachim Caspar Voss, zu Parchim.
 — Advocat, Daniel Heinrich Conrad Ciese, zu Kröpelin.
 — Justizrath, Ernst Otto Friederich von Raven.
 — Auditeur, Georg Dehn, zu Rostock.
 — Hofrath, Carl Sibeth.
 — Hofrath, Carl David Heinrich Lüders, zu Malchin.
 — Doctor, Christian Rudolf Georg Friedr. Volte, zu Sekin.
 — Advocat, Carl Friedrich Rönemann.
 — Gerichtsrath, Carl Wilhelm Heinrich Crell, zu Schwaan.
 — Amtmann, Joachim Wilhelm Ackermann.
 — Advocat, Johann Heinrich Hinrichs.
 — Advocat, Thomas Dsewald Kämmerer.
 — Advocat, Alexander Julius Ludwig Zeller, zu Penzlin.
 — Advocat, Georg Joachim Sauerfohl.
 — Doctor, Johann Georg Friedrich Wasmuth.
 — Advocat, Carl Gustav Livonius.
 — Advocat, Johann Wilhelm Kempert.
 — Steuerrath, Johann Diederich Biereck.
 — Advocat, Christian Jacob Joachim Krüger.
 — Advocat, Christian Georg Joachim Engel, zu Malchow.

- Hr. Advocat, Daniel Heinrich Schulze.
 — AmtsAuditor, Johann Friedrich Eichmann.
 — Advocat, Carl Johann Joachim Könnerberg.
 — Advocat, Ludewig Friedrich Frank, zu Malchin.
 — Advocat, Johann Conrad Voss, zu Köbel.
 — Advocat, Gustav August Heinrich Krüger, zu Nehna.
 — Advocat, Carl Spalding.
 — Advocat, Georg Friedrich Christian Wüsthof, zu Parchim.
 — Advocat, Simon Friedrich Wilhelm Blahn, zu Krakow.
 — Hofrath, Johann Christian Friedrich Piper.
 — Advocat, Johann Friedrich Wilhelm Brückner, zu Waren.
 — Advocat, Julius Carl Heinrich Schmidt, zu Waren.
 — Advocat, Georg Adam Christoff Ziel, zu Bügow.
 — Advocat, Jacob Georg Carl Livonius.
 — Advocat, Johann Gustav Jacob Löschner, zu Parchim.
 — Advocat, Johann Georg Emmerich.
 — Advocat, Johann Friedrich Christian Lufft.
 — Auditeur, Georg Ludwig Hahn.
 — Advocat, Adolf Gideon Steinmann.
 — Advocat, Georg Christian Behr.
 — Advocat, Friedrich Abraham Granze, zu Grabow.
 — Advocat, Heinrich Bernhard Voss, zu Parchim.
 — Advocat, Joachim Friedrich Wilh. Bölkow, zu Gnoien.
 — Advocat, Joachim Christoff Steinfeld, zu Dargun.
 — Advocat, Georg Ludwig Theodor Rusedorff, zu Basse.
 — Advocat, Carl Schondorf, zu Leterow.
 — Advocat, Johann Christian Carl Funk.
 — Advocat, August Rudolf Kochler.
 — Advocat, Anton Christian Heinrich Eichmann.
 — GerichtsVerwalter, Fr. Lud. Franz Wendt, zu Ludewigslust.

II) Die Herzogliche Justizkanzlei, zu Schwerin.

(erkennet in zweiter und erster Instanz, in Concurrenz mit dem Hof- und Landgericht und der Justizkanzlei zu Rostock, über beide Herzogthümer, mit Ausschluß der Stadt Rostock und des Stargardischen Kreises; Sessionen, außer den Gerichtsferien, alle Tage.)

Kanzlei Director.

Herr August Christian Fromm

Vice Director,

Justiz Ráthe:

Herr Dr. Johann Jacob Prehn.

— Friedrich von Herzen.

— Burchard Hartwig von Bülow.

— Dietr. Fr. Wilh. von Mecklenburg.

— Moriz Christian Pápke.

— Friedrich Georg Carl von Dewitz.

Kanzlei Rath,

Kanzlei Auditor,

Subalternen:

Kanzlei Secretár, Hr. Hofrath, Johann Christian Plate.

Kanzlei Registrator, — Secretár, Joh. Gottfr. Drümmer.

Justiz Kanzellisten: — Secretár, Carl Georg Berner.

— Friedrich Christoph Moldt.

— Hermann Georg Wilh. Niddt, Adj.

— Hartwig Diederich Alsmus, Adjunct.

Kanzlei Schreiber, — Gotthard Heinrich Luther.

Auctions Secretár, — Johann Daniel Ernst Schulz.

Kanzlei Pedell, — Friedrich Julius Cornelius.

— Executor, — Johann Christian Bartels.

— Bote. Alexander Mausch.

Kanzlei Advocaten und Procuratoren: (59)

Kanzlei Fiscal, Hr. Hofrath Georg Lembke.

Hr. Doctor, Valentin Gabriel Borchert, genannt Heider.

— Hofrath, Friedrich August Bouchholz.

— Advocat, Johann Hermann Rüttemeyer.

— Hofrath, Christian Friedrich Berner, zu Hagenow.

— Hofrath, Martin Christian Findeisen.

— Hofrath, Gottlieb Schnelle, zu Buchholz.

— Ober Amtmann, Dr. Anton Herzberg.

— Doctor, Johann Friederich Peizner.

— Commissions Rath, Johann Nicolaus Sevecke.

— Post Director, Christian Ludwig Ulrich Hennemann.

— Doctor, Friedrich Christian Andreas Thiesing.

— Hofrath, Johann Martin Liedemann.

— Doctor, Carl Leopold Erdmann.

— Commissions Rath, Erdmann Ludwig Pitschner, zu Wittenburg.

— Advocat, Jacob Ludewig Ratich.

— Hofrath, Johann Daniel Livonius.

— Advocat, Joachim Christian Wos, zu Grevismühlen.

— Advocat, Friedrich Gottlieb Mussäus, zu Weizenburg.

Hr.

- Hr. Hofrath, Johann Friedrich Schröder.
 — Licentiat, Carl Friedrich Löper.
 — Commissionsrath, Johann Schuelle.
 — Hofrath, Carl Diederich Kühm.
 — Advocat, Matthias Joachim Ebert, zu Gadebusch.
 — Hofrath, Joachim Hermann Franz Franke.
 — Advocat, Rudolf Christian Heinrich Kahl.
 — Advocat, Friederich Carl Hollin, zu Brül.
 — Advocat, Christian Carl Jacob Statius.
 — Advocat, Adolf Friedrich Baetke, zu Plau.
 — Advocat, Julius August Tolle.
 — Advocat, Friederich Martini.
 — Advocat, Christoph Samuel Friedrich Ahrens, zu Neustadt.
 — Advocat, Carl Gabriel Diederich Berner.
 — OberAmtmann, Friederich Susemihl.
 — Doctor, Franz Philipp Christian Mecklenburg, zu Boizenburg.
 — Advocat, August Gottlieb Hermann Ehlers, zu Bülow.
 — Advocat, Johann Christian Dieterich Stavenhagen.
 — Doctor, Ludwig Heinrich Borchert.
 — Advocat, Friedrich Wilhelm Georg Ackermann, zu Bülow.
 — Advocat, Gottlieb Schnelle.
 — Doctor, Friedrich Wilhelm Kossel.
 — Advocat, Rudolf Wachenhusen.
 — Advocat, Johann Christoff Erdmann.
 — Advocat, Gustav Heinrich Büsing.
 — Doctor, Christian Friedrich Reinkasten.
 — Doctor, Johann Detlov Marcus Manniger.
 — Doctor, Detlov Friedrich Dreves.
 — Advocat, Johann August Wachenhusen, zu NeuKalden.
 — Advocat, Johann Martienssen, zu Waren.
 — Advocat, Friedrich Masius.
 — Advocat, Johann Christoff Henrici, zu Crivitz.
 — Advocat, Joachim Christian Ludwig Livonius.
 — Doctor, Heinrich Dietrich Ludwig Krüger.
 — Advocat, August Theodor Berner, zu Wittenburg.
 — Advocat, Friedrich Ulrich Nemilius Rudow, zu Rehna.
 — Advocat, Carl Christian Hartmann.
 — Advocat, Ludwig Moritz Holm.
 — Advocat, Johann Carl Ferdinand Rues.
 — Advocat, Otto Friedrich Peizner.

III) Die Herzogliche Justizkanzlei, zu Rostock.

(erkennet in zweiter und erster Instanz, in Concurrenz mit den beiden andern dffeitigen Landesgerichten, über beide Herzogthümer, Schwerinschen Antheils, mit Ausnahme der Stadt Rostock.)

Kanzlei Director.

Herr Carl Friedrich Wilhelm Baron von Nettelblatt.

Vice Director,

Herr Joachim Friedrich von Fehse.

JustizRäthe:

— Peter Friedrich Detlov Andreas

Freiherr von Jorsiner.

— Friedr. Christoph von Thomstorf.

— Carl Theodor Stumpe.

KanzleiRäthe:

— Helmuth Friedrich von Hobe.

— Christian Baron von Nettelblatt.

Subalternen:

Kanzlei Secretär, Hr. Hofrath, Johann Friederich Laddel.

Kanzlei Registrator, — Secretär, Johann Philipp Koeve.

JustizKanzellisten: — Christian Friedr. Ludw. Fannmann.

— Commissionsrath, Friedr. Dresen.

— Johann Wilhelm Prehn, supern.

— Johann Reinhold Lis.

Kanzlei Bedell,

— Johann Christoph Borhenne.

— Executor,

Johann Friedrich Ketel.

— Bote,

Kanzlei Advocaten und Procuratoren: (44)

Kanzlei Fiscal, Hr. Doctor Friedrich Gottlieb Julius Burchard.

Hr. Bürgermeister, Dr. Christian Ludewig Johann Behm.

— Doctor, Jacob Peter Burgmann, zu Güstrow.

— Hofrath, Dr. Johann Michelmann.

— Hofrath, Dr. Jacob Friedrich Rönning.

— Hofrath, Dr. Ernst Johann Friedrich Manzel.

— Doctor, Carl Hermann Fehse.

— Doctor, Georg Friederich Schulze.

— Doctor und Syndicus, Johann Heinrich Burgmann.

— Advocat, Walter Stein.

— Doctor, Christian Wilhelm Laddel.

— Advocat, Christian Wolhard Stein.

— Doctor, Joachim Christian Larnow.

— Doctor und Syndicus, Joachim Friedrich Zsch.

- Hr. Doctor und Senator, Michael Eberhard Prehn.
 — Legationsrath, Friedrich Ernst Ditmar.
 — Doctor, Johann Friedrich Theodor Burhard.
 — Doctor, Johann Christian Koppe.
 — Doctor und Senator, Valentin Johann Befelin.
 — Doctor und Senator, Johann Christian Schröder.
 — Advocat, Alexander Julius Ludwig Zeller, zu Penzlin.
 — Doctor und Senator, Johann Jacob Andreas Laddel.
 — Doctor, Andreas Bernhard Carl Wiese.
 — Commissionsrath, Johann Friedrich Koeve.
 — Doctor, Johann Christian Brandenburga.
 — Doctor, Johann Gottfried Abraham Weber.
 — Advocat, Georg August Detharding, zu Malchow.
 — Hofrath, Johann Joachim Schulz.
 — Hofrath, Detloff Friedrich Wilhelm Schönemann.
 — Doctor, Johann Heinrich Andreas Mittag.
 — Advocat, Johann Heinrich Schmiedekampff.
 — Doctor, Johann Gottfried von Berg.
 — Advocat, Johann Christoff Bölte, zu NeuBukow.
 — Doctor, Andreas Friedrich Niedel.
 — Advocat, Joachim Friedrich Carl Brandenburg.
 — Advocat, Joachim Eggers.
 — Advocat, Georg Andreas Roggenbau.
 — Advocat, Hermann Heinrich Grädener.
 — Commissionsrath, Johann David Larnow, zu NeuBukow.
 — Advocat, Carl Friedrich Rehberg.
 — Advocat, Johann Andreas Käselow, zu Varchim.
 — Advocat, Christian Heinrich Friedrich Altvater.
 — Doctor, Johann Hermann Becker.
 — Advocat, Friedrich Ludwig Bischoff.

B) OberGerichte des Fürstenthums Schwerin.

I. Die Herzogl. Regierung zu Schwerin.

(Ist die AppellationsInstanz für die Erkenntnisse der Justizkanzlei zu Schwerin, für das akademische und KlosterGericht zu Rostock, so wie für sämtliche KriegsGerichte.) S. den IV. Abschnitt.

II. Die Herzogliche Justizkanzlei zu Schwerin.

(in erster und zweiter Instanz des Fürstenthums Schwerin.)

S. oben A) II.

C) NiederGerichte.

- 1) In den Domainen: die AmtsGerichte.
(S. Beamte, V. Abschnitt.)

Zu Ludewigslust.

Hr. CabinetsSecretär, August Wilhelm Erhard.
— GerichtsVerwalter, Friedrich Ludwig Franz Wendt.
GerichtsActuaris, Hr. K. F. Cornelius.

In Ansehung der BelehrungsBesuche bei Criminalfällen, sind unter den LandesGerichten folgendermassen vertheilet:

a) unter dem Hof- und LandGerichte zu Büstrow.

die Aemter: Crivitz, Eldena, Goldberg, Grabow, Büstrow, Lübz, Mecklenburg, Neustadt, Plau, Rossow, Stavenshagen, Bredenhagen.

b) der JustizKanzlei zu Schwerin,

Boizenburg, Dömitz, Gadebusch, Gammelin, Grevismühlen, Hagenow, Rehna, Schwerin, Toddin, Balsmühlen, Wittenburg, Jarrentin; Bülow, Marnitz, Rühn, Schwerin, Tempzin, Warin.

c) der JustizKanzlei zu Rostock:

Bukow, Dargun, Dobberan, Gnoien, NeuKalden, Redentin, Ribnitz, Schwaan, Sternberg, Teutenwinkel.

- 2) In den Ritter- und Landschaftlichen Gütern:
die respectiven PatrimonialGerichte. (S. II Th. III. Artb.)

3) In den Städten:

A) Zu Rostock: das Stadt Ober- und NiederGericht.
(S. X. Abschnitt.)

B) In den LandStädten.

(I) In Civil- und CriminalSachen:

Die Herzoglichen StadtRichter

(mit 2 vom Rath zugeordneten Beisitzern.)

a) Im Herzogthum Schwerin.

Zu Brühl: Hr. Advocat, Friedrich Carl Hollin.
— Georg Friedrich Ziegenhagen, Actuar.
— NeuBukow: — AmtsVerwalter, Christ. Fr. Michelsen.
— Christoff Friedr. Havemann, Actuar.

Zu

- Zu Crivitz: Hr. Heinrich Christian Bonthien.
— D. J. W. Hagelstein, Actuar.
- Dömitz: — Joachim Heinrich Christian Vogel.
Actuarius, vacat.
- Gadebusch: — Gerichtsrath, Johann Heinrich Fromm.
— Johann Wilhelm Krünitz, Actuar.
- Grabow: — StadtRichter, vacat.
Actuarius, vacat.
- Grevismühlen: — Advocat, Joachim Christian Wof.
— Gotth. Dav. Enoch Sandmann, Actuar.
- Hagenow: — Hofrath, Christian Friedrich Berner.
— Carl Heinr. Ernst Paschen, Actuarius.
- Kröpelin: — Advocat, Daniel Conrad Heinrich Ciese.
— Johann Christian Odewahn, Actuar.
- Lübz: — Kanzlei Secretär, Georg Ackermann.
— Friedrich Wiggers, Actuar.
- Malchow: — Advocat, Georg August Detharding.
Actuarius, vacat.
- Neustadt: — Gottfried Wilke.
Actuarius, vacat.
- Parchim: — Johann Joachim Christian von Santen.
Actuarius, vacat.
- Rehna: — Advocat, August Krüger.
— J. M. F. Lemke, Actuar.
- Schwerin: — CommissionsRath, Johann Schnelle.
— Gerichts Secretär, Johann Daniel Clausen, Actuarius.
- Sternberg: — Johann Heinrich Cordua.
— Hartwig Christian Maßmann, Actuar.
- Waren: — Advocat, Johann Martienssen.
— Heinrich Gottfried Heinsius, Actuar.
- Wittenburg: — CommissionsRath, Erdmann Ludwig
Pitschner.
— Franz Jacob Seller, Actuar.

b) Im Herzogthum Ostrow.

- Zu Boizenburg: Hr. Carl Hagenow, Gerichtsverwalter.
— Doctor, Johann Joachim Pries, Act.
- Gnoien: — M. Christian Philipp Gabriel Löper.
Actuarius, vacat.

Zu Warin: Hr. A. N. F. Crull.
Actuarius, vacat.

(2) In PupillenSachen und andern, den Magistraten zustehenden Jurisdictionen Fällen, auch über StadtGrundstücke:

Die StadtRäthe, als Waisen- und PatrimonialGerichte.
(S. X. Abschnitt.)

Immatriculirte Notarien, (212)

bei den drei LandesGerichten.

- Zu Boizenburg: Hr. Johann Nicolaus Petersen.
: Gottl. Jac. Friedrich Neumann.
: Bürgermst. Johann Christ. Schliemann.
: Johann Gottlieb Rumpf.
: Dr. Franz Phil Christian Mecklenburg.
: Advoc. Friedrich Gottlieb Mussäus.
- Brandenburg: : Secretär, Joachim Gottfried Nentwich.
: Hofrath, Christoph Wilhelm Wulfleff.
: GerichtsSecr. Carl Friedrich Kirchstein.
: Advocat, Christ. Bollrath Nicolai.
: — Theod. Heindr. Friedr. Wulfleff.
: — Joh. Friedr. Theod. Rathkens.
: Candidat, Carl Heinrich Hill.
: Advocat, Christian Carl Rathkens.
: — Friedr. Wilh. Bernh. Wulfleff.
- NeuBukow: : CommissionsRath, Joh. Dav. Tarnow.
: Rathmann, Matth. Gregor. Böldt.
: AmtsActuarius, H. J. D. Havemann.
: AmtsVerwalter, Christ. Fr. Wichelsen.
- Bügow: : AmtsVerw. Lud. Albrecht Adols Hahn.
: Stadtsecretär, E. F. L. E. Hartmann.
: Candidat, Carl Heinrich Meyer.
: Advocat, Georg Adam Christoff Ziel.
- Crivitz: : — Johann Christoff Henrici.
: Joh. Adols Christoff Schlüter.
- Dargun: : AmtsRegistr. Joh. Christoff Dan. Liß.
: AmtsVerw. Otto Chph. Ludw. Glöckler.
- Daffow, : Joachim Friedrich Grimm.
- Dobberan, : AmtsVerwalter, Joh. Joach. Wästhof.
- Dobbertin, : AmtsRegistrator, Jacob Heindr. Sießke.

- Zu Dömitz:
- Gadebusch,
— Gr. Gieviß,
— Gnoien:
- Goldberg,
— Grabow:
- Grevismühlen:
— Grubenhagen,
— Güstrow:
- Hr. ElbZollverwalter, Joh. Heinrich Otto.
: Bürgerm. Joach. Heint. Christ. Vogel.
: Auditeur, Friedr. Christ. Blankenberg.
: Postmeister, Johann Wilhelm Krünitz.
: AmtsEinnehmer, Georg Jacob Becker.
: SteuerEinnehmer, Const. Fr. Bischof.
: AmtsEinnehmer, Carl Fr. Christ. Möller.
: Advocat, Joach. Friedr. Wilh. Bölkow.
: AmtsSecretär, Levin Ulrich Vahl.
: AmtsRegistrator, C. Gabr. G. Ebeling.
: StadtSecretär, Heint. Ludwig Weber.
: Bernh. Reinhard Heinrich Sandmann.
: StadtSecretär, G. Dav. E. Sandmann.
: Doctor, Johana Heinrich Reineke.
: Commiss. Secr. Friedrich Bonneilich.
: Andreas Reddelin.
: Adv. Ernst Joachim August Haberkorn.
: Calculator, August Westphal.
: Einnehmer, Georg Jacob Steinkroß.
: Christian Jacob Flittner.
: Friedrich Holz.
: Jacob Friedrich Dettmann.
: Christian Gottlieb Lettow.
: AmtsVerwalter, Friedrich Matth. Balk.
: Johann Livonius.
: Johann Georg Emmerich.
: Daniel Christian Limpricht.
: Advocat, Johann Heinrich Hinrichs.
: — Thom. Oswald Kämmerer.
: — Joach. Georg Ehr. Sauerkoht.
: — Carl Friederich Rönemann.
: Martin Christian Dohow.
: Advocat, Gustav Carl Livonius.
: Jacob Georg Carl Livonius.
: Johann Diedrich Peters.
: Advocat, Daniel Heinrich Schulze.
: — Johann Friedrich Eichmann.
: SteuerKanzellist, Franz Ludwig Driesch.
: Advocat, Carl Spalding.
: Candidat, Carl August Wos.

Hr. August Rudolf Koehler.

- Auditeur, Georg Ludwig Hahn.
- Christian Johann Jacob Harberding.
- Friedrich Christoff Eissfeld.
- Calculator, Joh. Andr. Jac. Voetesführ.
- Advocat, Georg Christian Behr.
- Martin Conrad Stollberg.
- Johann Christian Burgmann.
- Johann Joachim Ernst Schnepel.
- Kanzleist, Carl Friedrich Wolff.
- Pedell, Gust. Heinr. Christian Driesch.
- Advocat, Johann Carl Christian Funk.
- ——— Ant. Christ. Heur. Eichmann.
- Rathmann, Carl Heinrich Ernst Paschen.
- Advocat, Johann August Wachenhusen.
- Christian Wilhelm Stebel.
- Cabinets Secretär, A. W. Erhardt.
- Ger. B. Friedrich Ludwig Franz Wendt.
- Joachim Friedrich Ellrich.
- Kanzlei Secretär, J. G. Ackermann.
- Amts Registrator, J. Th. Spalding.
- Sigism. Helmuth Georg Ackermann.
- Johann Christian Ludewig Schulze.
- Hartw. Nicol. Conrad Schimmelmann.
- Johann Friedrich Kneese.
- Hofrath, Carl Heinrich David Lüders.
- Stadtsecr. Ant. Joh. Friedr. Wulffleff.
- Advocat, Ludwig Friedrich Frank.
- Johann Gottlieb Graupner.
- Peter Friedrich Ehyrn.
- Bürgerm. Wilh. Detl. Dieter. Engel.
- Christian Joh. Georg Joach. Engel.
- Küchenmeister, Johann Jacob Engel.
- Advocat, Georg August Detharding.
- Amts Auditor, Joh. Fr. Dollr. Kneebusch.
- Carl Christian Christoff Ahrens.
- Amtsverwalter, Carl Masch.
- Amts Registrator, Georg Jul. Brandt.
- Stadt Secretär, Georg Otto Schröder.

Zu Hagenow,

— Neu Kalden,

— Kaarstorf,

— Ludewigslust:

— Lübeck,

— Lübz:

— Lübz:

— Gr. Lufow,

— Malchin:

— Malchow:

— Marnitz,

— Gr. Milzow,

— Mirow,

— Neustadt:

- Zu Parchim:
- Hr. Advocat, Joachim Caspar Vos.¹
 : Amtmann, Johann Adam Hartmann.
 : Adv. Georg Friedr. Christian Wüsthof.
 : StadtSecretär Friedr. Ludw. Detloff.
 : Organist, Christian Friedrich Klobdel.
 : Advocat, Johann Gustav Jacob Löscher.
 : ——— Heinrich Bernhard Vos.
 : ——— Johann Andreas Käselow.
- Penzlin:
- : Johann Scheibel.
 : GerichtsAct. Joh. Gottlieb Bröckmann.
- Plau:
- = Friedrich Mühlenbruch.
 : Advocat, Gustav Helmuth Görke.
 : Rathmann, Joh. Bernh. Fr. Genzken.
 : StadtSecretär, Carl Leopold Plahn.
 : AmtsRegistrator, Wilh. Heinr. Batsk.
- Rehna;
- Remplin,
- Röbel:
- = Deconomus, Joachim Christian Schulze.
 : Advocat, Johann Conrad Vos.
 : Joachim Christoff Steinfeld.
 : Johann Dieterich Fabricius.
 : Friedrich Wilhelm Bergfeld.
 : Johann Friederich Möller.
 : Christian Joachim Holsten.
 : Secretär, Johann Philipp Koeve.
 : Johann Georg Ludwig Bährens.
 : Candidat, Carl Friedrich Stange.
 : ——— Johann Peter Friedr. Pilatus.
 : Commissionsrath Joh. Friedrich Koeve.
 : Johann Carl Gustav Wolff.
 : Carl Wilhelm Blankenberg.
 : KlosterActuaris, Ernst Friedrich Koeve.
 : Kanzellist, Friedrich Ludwig Franz Eiß.
 : Advocat, Joh. Heinr. Schmiedekampff.
 : ——— Johann Christoff Bölte.
 : Pedell, Johann Wilhelm Ernst Wagner.
 : Christian Friedrich Wapke.
 : Friedrich Ludwig Franz Behrens.
 : Johann Jacob Vick.
 : Johann Joachim Gottlieb Krüger.
 : Advocat, Carl Friedrich Ulrich Rehberg.

- Hr. Heinrich Gustav Michelmann.
 : Advocat, Joachim Eggers.
 : Johann Andreas Gustav Schulz.
 : Joachim Adolph Krüger.
 : Johann Jacob Lange.
 : Advocat, Georg Andreas Roggenbau.
 : — Hermann Heinrich Grädener.
 : Johann Walthar Ernst Sprewitz.
 : Christian Friedrich Johann Romberg.
 : Advocat, Friedrich Ludwig Bischof.
 : Gerichtsroth, Carl Wilh. Heinr. Erell.
 : Johann Heinrich Fromm.
 : Joachim Hartw. Christ. Baumgart.
 : Johann Christian Doblou.
 : Commiss. Secretär, Christ. Nobiesatzky.
 : Friedrich Carl Westphal.
 : Johann Christian Fabel.
 : Candidat, Friedrich Hermann Böhm.
 : — Gottfr. H. Ernst Wöniger.
 : Johann Friedrich Wilhelms.
 : Johann Friedrich Klenz.
 : Friedrich Joachim Ewers.
 : Johann Christian Parbs.
 : Johann Christian Ludwig Schweden.
 : Georg Christian Warnke.
 : Franz Just. Joh. Friedrich Buschmann.
 : Georg Dietr. Christian Wilhelms.
 : Gabriel Ernst David Erdmann.
 : Friedrich Pflugfelder.
 : Candidat, Friedr. Joh. Detl. Friederich.
 : — Theodor Ludwig Aug. Hobein.
 : Bürgermeister, Fr. Carl Ant. Wulffleff.
 : August Friedrich Linde.
 : AmtsVerwalt., J. Joach. Fr. Schröder.
 : SteuerEinnehmer, G. C. Baerke.
 : Postmeister, Hartw. Christ. Maschmann.
 : Ger. Verwalter, E. Peter Ernst Zander.
 : Cassier, F. E. E. Scheuermann.
 : KanzleiRegistr., J. D. Ludw. Hamann.
 : Küchenschreiber, Fr. Albr. Christ. Pegel.
 : Kanzellist, Carl Ludwig Wendt.

Zu Schwaan,
 — Schwerin:

— Stargard,
 — Stavenhagen,
 — Sternberg:

— AltStrelitz,
 — NeuStrelitz:

Zu Sülz,	Hr. Bürgermeister, Carl Gottfried Bauer.
— Tessin :	‘ ————— Jacob David Rathschach.
	‘ Christian Georg Heintzelmann.
— Testorf,	‘ Heinrich Daniel Jochim Petersen.
— Teterow :	‘ Stadt Secretär, Adam Friedr. Beutler.
	‘ Bürgermeist, Joh. Chr. Otto Dannehl.
	‘ Advocat, Carl Schondorf.
— Torgelow,	‘ Johann Wilhelm Beckmann.
— Waren :	‘ Rathmann, Joh. Joh. Chr. Pagenkopp.
	‘ Actuarius, Heinrich Gottfr. Heinsius.
	‘ Advocat, Joh. Friedr. Wilh. Brückner.
	‘ ————— Jul. Carl Heinrich Schmidt.
	‘ Philipp Friedrich Behm.
— Warnkenhagen,	‘ Ludwig Bernhard Bof.
— Wismar :	‘ Friedrich Gustav Christian Lehmann.
	‘ Johann Christoph Friedrich Walter.
— Wittenburg :	‘ Stadt Secretär, Franz Jacob Sella.
	‘ Amts Actuarius, Johann Ludw. Karrig.
	‘ Advocat, August Theodor Berner.
	‘ Amts Verw. Joh. Chr. Ludw. Richter.
— Wredenhagen,	‘ ————— Hans Heinrich Peizner.

Siebenter Abschnitt.

Militär Stat.

I. Leib Garde zu Pferde.

Oberster,	von Moltke.
Oberst Lieutenant,	von Vietinghof.
Major,	von Both.
aggreirter Major,	von Boddin, Adjutant bei Sr. Herzogl.
	Durchlaucht. —
Rittmeister,	von Schöpfer.
Lieutenants:	Baron von Lühow.
	von Plessen.
Garde Chirurgus,	Driver.
	Zusaren Corps.
Chef,	vacat.

II. Inf.

II. Infanterie.

General Lieutenants:

Se. Excellenz, von Gluer, Commandeur des Leib Grenadier Regiments und Commandant zu Schwerin, des Königlich Preussischen rothen Adler. u. Königl. Schwedischen Schwerdt Ordens Ritter.

Se. Hochfürstl. Durchlaucht, der Erb Prinz Friedrich Ludewig zu Mecklenburg Schwerin, Chef eines Infanterie Regiments, des Russisch Kaiserlichen St. Andreas Ordens Ritter.

General Majors:

von Pressentin, Commandeur des Infanterie Regiments Erb Prinz, und Commandant zu Rostock.

von Hobe, Chef eines Grenadier Regiments, und Commandant zu Shtrow.

Regiment:	Oberst Lieutenants:	Anciennetät:
Leib Regiment,	von Creuzburg.	10. Dec. 1790.
Leib Regiment,	von Plessen.	10. Dec. 1793.
Erb Prinz,	von Tornow.	26. Jul. 1796.

Majors:

Erb Prinz,	von Pressentin.	12. Jul. 1793.
von Hobe,	von Bülow.	21. Febr. 1797.
von Hobe,	von Lowzow.	8. Jan. 1800.

Capitaines:

Leib Regiment,	Tiede.	6. Dec. 1789.
von Hobe,	von Holstein.	1. Oct. 1790.
Leib Regiment,	von Sell.	22. May 1793.
Erb Prinz,	von Below.	12. Jul. —
von Hobe,	von Moltke.	10. Dec. 1794.
Leib Regiment,	von Bülow.	21. Febr. 1797.
Erb Prinz,	von Pressentin.	1. Sept. —
von Hobe,	von Plessen.	8. Jan. 1800.
Erb Prinz,	von Wickede.	4. März —

Staabs Capitaines:

Erb Prinz,	von Schade.	1. April 1797.
von Hobe,	von Elderhorst.	8. Jan. 1800.
Leib Regiment,	von Engel.	4. März —

Premier Lieutenants:

Leib Regiment,	von Elderhorst.	11. Jun. 1788.
von Hobe,	von Kampf.	12. Jun. —
Leib Regiment,	von Elert.	1. April 1789.
von Hobe,	von Lühow.	3. April —

Regiment:		Anciennetät:
von Hobe,	von Penz, Adjutant.	13. Jun. —
LeibRegiment,	von Müller.	12. Jun. 1792.
ErbPrinz,	von Goebe.	8. Jan. 1793.
ErbPrinz,	von Berg.	15. Jan. —
LeibRegiment,	von Hartwig.	16. Jan. —
von Hobe,	Niesenberg.	1. Nov. 1794.
LeibRegiment,	von Blücher, Adjutant.	1. April 1796.
LeibRegiment,	von Hobe.	2. April 1797.
von Hobe,	von Grävenitz.	3. April —
ErbPrinz,	von Spitznash, der 1.	1. Sept. —
ErbPrinz,	von Hanneken.	2. Jun. 1798.
ErbPrinz,	von Holstein.	1. Oct. —
ErbPrinz,	von Wickede.	8. Jan. 1800.
von Hobe,	von Spitznash, der 2.	1. Apr. —
LeibRegiment,	von Pressentin.	6. Jun. —
LeibRegiment,	von Storch.	1. Sept. 1801.
LeibRegiment,	von Sittmann.	26. Sept. —
SecondLieutenants:		
LeibRegiment,	Zink.	10. Oct. 1794.
von Hobe,	Elderhorst.	10. Dec. —
von Hobe,	von Storch, der 2.	4. März 1795
von Hobe,	von Gotsch.	22. März —
LeibRegiment,	von Bilguer.	28. Nov. —
LeibRegiment,	von Steinsdorf.	2. Febr. 1797.
LeibRegiment,	von Bülow.	3. Febr. —
von Hobe,	von Krüger.	26. May —
ErbPrinz,	von Bastian, Adjutant.	29. Jul. —
ErbPrinz,	Larnow,	30. Jul. —
ErbPrinz,	von Pressentin.	28. Sept. —
ErbPrinz,	von Horn.	29. Sept. —
von Hobe,	Stock.	8. Jan. 1798.
von Hobe,	von Wintersfeld.	10. Jan. —
von Hobe,	von Hollstein.	20. Oct. —
LeibRegiment,	von Mellentin.	1. Dec. —
ErbPrinz,	von Leers.	14. Dec. —
LeibRegiment,	Stender.	18. Dec. 1800.
ErbPrinz,	von Schack.	1. Sept. 1801.
von Hobe,	von Levezow.	15. Sept. —
ErbPrinz,	von Rardorf.	26. Sept. —

Regiments Quartiermeister:

Leib Regiment, Zickermann.
 Erbprinz, Sprewig.
 von Hobe, von Wittken.

Ober Auditeur, Kanzlei Rath Neuf.

Auditeurs:

Leib Regiment, Schulemann.
 Erbprinz, Fischer, Ober Auditeur.
 von Hobe, Hahn.

Regiments Chirurgen:

Leib Regiment, Frehse.
 Erbprinz, Dr. Meyer.
 von Hobe, Dr. Lemke.

III. Artillerie.

Capitaines.

Anciennetät:

Zu Dömitz,	Plener.	12. Oct. 1793.
— Ludewigslust,	von Seydewitz.	21. Oct. 1795.
— Schwerin,	vacat.	

IV. Garnison zu Dömitz.

General Major, von Restorf, Commandant und Chef.

Second Lieutenant: von Storch.
 von Lühow.
 Bodjenter.
 Lühow.

Bestungs Bediente: Bestungs Prediger, M. Geysenhänmer.
 Garnison Auditeur, Blankenberg.
 Bestungs Medicus, Bartels.
 Platz Major u. Proviant Verwalter, Held.
 Garnison Schulmeister, Birschwang.
 Wall- und Schleusenmeister, Albrecht.
 Stockmeister, Bertram.

V. In Pension stehende Officiers.

General Major, Winter.
 Oberster, von Bietinghof.
 Oberst Lieutenant, von Crivitz.
 Major s: von Hanneken.
 von Wickede.

Capitaines:	von Both.
	von Nutzenbecher.
StaabsCapitaine,	Weigandt.
Lieutenants:	von Platen.
	von Bülow.
	Reime.

Herzogliche Kriegs Commission, zu Schwerin.

(besorgt die militärischen Verpflegungs- Montirungs- und Rechnungsangelegenheiten, unter Aufsicht der herzogl. Regierung.)

Commissarien:

Herr Kanzlei Director, August Christian Fromm.

— Major, Ernst Daniel Marggraff.

— Major, Carl Friedrich Reinhard von Roeder.

Copist, Hr. Commissions Secretär Christian Nobiesagky.

MilitairCasse.

Hr. Kentschreiber, Johann Heinrich Matthias Henck.

Achter Abschnitt.

Geistlicher Etat.

(unter besonderer Oberaufsicht der herzoglichen Regierung.)

A. Kirchen und Pfarren.

1) KirchenGerichte.

a) in beiden Herzogthümern Schwerin und Güstrow.

das Herzogliche Consistorium, zu Rostock.

(erkennet in allen Doctrinal- Ceremonial- und DisciplinarSachen, über die Prediger und Kirchendiener; in Sponsalien und EheSachen der DomanialUnterthanen, auch über alle öffentliche Scandale und Irreligiosität; Appellationen gehen an das herzogliche Hof- und LandGericht.)

Consistorial Director.

Herr Dr. Johann Matthias Martini.

Weltlicher Consistorial Rath.

Herr Dr. Michael Gustav Friedlieb.

Geist.

Geistlicher ConsistorialRath.

Herr Professor, Dr. Christoff David Anton Martini.
 ConsistorialFiscal, Hr. Dr. Friedr. Gottl. Jul. Burchard.
 Protonotarius, — Peter Jacob Meyer.
 Pedell, — Jacob Theodosius Petersen.

(12) Procuratores:

Hr. Hofrath, Doctor Jacob Friedrich Rönningberg.
 — Hofrath, Doctor Johann Richelmann.
 — Doctor, Carl Hermann Fehse.
 — Bürgermeister, Dr. Christian Ludewig Johann Behm.
 — Doctor, Christian Wilhelm Taddel.
 — Doctor und Senator, Michael Eberhard Prehn.
 — Doctor und Syndicus, Joachim Friedrich Zoch.
 — Doctor, Johann Friedrich Theodor Burchard.
 — Doctor, Johann Christian Koppe.
 — Doctor und Senator, Johann Christian Schröder.
 — Doctor und Senator, Johana Jacob Andreas Taddel.
 — Doctor, Johann Heinrich Andreas Mittag.

b) Im Fürstenthum Schwerin.

Consistorium.

Ist die Justizkanzlei zu Schwerin, (S. 57) mit Zuziehung des
 Superintendenten daselbst.

B) Superintendenten:

Herr ConsistorialRath, Georg Gottlieb Beyer, zu Parchim,
 über den Parchimischen KirchenKreis.
 — ConsistorialRath, Carl Friedrich Piper, zu Güstrow,
 über den Güstrowschen KirchenKreis.
 — ConsistorialRath, Moritz Joachim Christoff Vassow, zu
 Sternberg, über den Rostockschen, und die Doberan-
 sche, Bukowsche, Lübowsche und Sternbergische Prä-
 positur des Mecklenburgischen KirchenKreises.
 — ConsistorialRath, Ernst Gottlob Reinkasten, zu Schwerin,
 über das Fürstenthum Schwerin, auch über die Meck-
 lenburgische, Grevismühlensche und Gadebuscher
 Präpositur des Mecklenburgischen, und die Boizens-
 burgische des Rostockschen KirchenKreises.

KirchenSecretarien und Procuratoren:

- Hr. Hofrath, Johann Andreas Neumann, zu Güstrow, wegen
des Herzogthums Güstrow.
— Hofrath, Joachim Hermann Franz Franke, zu Schwerin,
wegen des Herzogthums Schwerin und des Fürstenthums
Schwerin.

C) Präpositen:

(in den SpecialCirculn, nach Ordnung des Dienstalters.)

Hr. Eckhard Joachim Böckler,	zu Sanitz, emerit.
— Johann Christoff Schertling,	= Köbel.
— Bernhard Christian Kojegarten,	= Grevismühlen.
— Carl Jacob Frehse,	= Eldena.
— Wilhelm Otto Wendt,	= Profeken.
— Johann Friedrich Hinze,	= Weidendorf.
— Johann Friedrich Schneider,	= Waren.
— Johann Christian Romberg,	= AltenBukow.
— Simon Peter Dreves.	= Boizenburg.
— Johann Conrad Christian Kiedel,	= Rehna.
— J. P. Köper,	= Doberan.
— Rudolf Carl Friedrich Franke,	= Sternberg.
— J. A. Lorenz,	= Neustadt.
— C. H. Brandt,	= Polchow, emerit.
— J. E. Hasi,	= Hagenow.
— Friedrich Gottl. Siegfried Zacharia,	= Hühnow.
— J. J. Aepinus,	= Brück.
— C. L. Müller,	= Penzlin.
— August Wilhelm Friedrich Koch,	= Bellahn.
— Christian Gottfried Manzel,	= Crivitz.
— Johann Carl Georg Belitz,	= Plau.
— Johann Ernst Friedrich Erdmann,	= Schwaan.
— Gottbelf Christian Schramm,	= Lübz.
— Johann Christoff Lehmann,	= Malchin.
— J. J. F. Severus,	= Röcknitz.
— N. J. P. Rusdorff,	= Basse.
— J. M. Möller,	= Ribnitz.

(Kirchen) D) Prediger. (Patronat)

(nach dem Alter ihrer Introduction, soweit solches bekannt ist.)

(Die combinirten Mutterkirchen und Filiale, mit Ausschluß der Kapellen, stehen unmittelbar nach ihren HauptPfarrkirchen, an welcher der Prediger wohnt.)

1) Im Mecklenburgischen Kirchenkreise,

(75) des Herzogthums Schwerin. (69)

(II) 1) Bukowsche Präpositur. (9)

Zu AltenBukow,	Hr. Präpositus J. E. Romberg.	Herzoglich.
— Ruffow,	Hr. R. E. Geseuius.	Roggow.
— Mulsow u. Passée,	: J. E. Drechsler.	Herzoglich.
— AltenGaarj,	: L. A. H. Fabricius.	Wustrow.
— AltenKarin,	: Mag. G. H. F. Krull.	AltenKarin.
— Westenbrügge,	: J. L. Beckmann.	Westenbrügge.
— NeuBukow,	: P. S. C. Bop.	Herzoglich.
— Berendshagen,	: J. A. Köster.	Berendshagen.
— Biendorf,	} : J. E. Nibel.	Herzoglich.
— Brunshaupten,		

(II) 2) Doberansche Präpositur. (12)

Zu Doberan,	Hr. Präpositus J. P. Köper.	} Herzoglich.
— Kröpelin,	Hr. G. J. Polchow.	
— Steffenshagen,	: J. G. Hommel.	
— Wornemünde,	: J. H. Schmiedekampf.	
— Lichtenhagen,	: J. M. Meuter.	
— Parkentin,	} : E. L. Bauer.	
— Stäbelow,		
— Netschow,	: Mag. E. Lange.	
— Lambrechtshagen,	: E. Fischer.	
— Doberan,	: J. L. Köper, Abj.	
— Satow,	: Mag. E. F. Wolff.	
— Rethwisch,	: F. M. Hoffmann.	

(II) 3) Grevismühlische Präpositur. (15)

Zu Grevismühlen,	Hr. Präp. B. E. Rosgarten.	Herzoglich.
— Damshagen,	: J. D. Körges.	Bothmer.
— Daffow,	: E. E. Merian.	} Herzoglich.
— Diedrichshagen,	: Jacob Boysen.	
— Mummendorf,	: H. E. Monich.	
— Kalkhorst,	: J. F. Raddatz.	

Zu Börjow,	Hr. L. E. Schulze.	Herzoglich.
— Gressow,	, J. A. B. Rindler.	Gressow.
— Friedrichshagen,	, J. M. Stein.	Plüschow.
— Grevismühlen,	, Jacob Bandelin.	} Herzoglich.
— Roggendorf,	, F. A. Wotilenus.	
— Bößow,	, F. G. Stempel.	{ Herzoglich.
— Hohenkirchen,	, E. J. C. Grimm.	{ Kl. Wolmsdorf.
— Klüz,	, J. C. Düring.	Heufendorf.
— Elmenhorst,	, E. H. Birkenstädt.	Bothmer.
(6)	4) Lübow'sche Präpositur.	(6) Herzoglich.
Zu Profeken,	Hr. Präpositus W. D. Wendt.	Herzoglich.
— Dreveskirchen,	Hr. J. C. Jeppe.	{ Herzoglich.
— Goldebee,	, D. W. Schregel.	{ Damekow.
— Lübow,	, L. W. Gieseke.	Goldebee.
— Hornstorf,	, E. H. Höfisch.	} Herzoglich.
— Neuburg,	, F. L. U. Stichert.	
(12)	5) Mecklenburgische Präpositur.	(9)
Zu Beidendorf,	Hr. Präpositus J. E. Hinze.	} Herzoglich.
— Bräkel,	Hr. C. L. Klotz.	
— Tempzin, (Zahrenstorf)	}, H. E. Berner.	Herzoglich.
— Wibow,		Neuhof.
— Ketchendorf u. Buchholz,	, J. F. Prosch.	Herzoglich.
— Zittow u. Langenbrück,	, J. E. Höffler.	Cambs.
— Jesendorf,	, J. L. Struensee.	Drams.
— Hohenbicheln,	, D. F. Günther.	Herzoglich.
— Zurow,	, J. F. Wolff.	Zurow.
— Mecklenburg,	, Klotz.	Herzoglich.
(8)	6) Gadebusch-Rhenaische Präpositur.	(10)
Zu Rehna,	Hr. Präpositus J. C. C. Riedel.	} Herzoglich.
— Gadebusch,	Hr. J. F. Häger.	
— Pokrent,	, G. L. Neubauer.	Pokrent.
— Gadebusch,	, P. H. Hane.	Herzoglich.
— Roggendorf,	, Mag. A. W. A. Wöniger.	Roggendorf.
— Rehna,	, J. C. Sondershausen.	} Herzoglich.
— Lübssee,	, E. C. Burchard.	
— Gr. Salitz,	, J. C. Elfreich.	Gr. Salitz.
— Grambow,	, J. B. J. v. Königslow.	Wedendorf.
— Dietlütbe,	, G. C. Siemssen.	Dietlütbe.

(13) 7) Sternberg'sche Präpositur. (8)

Zu Sternberg und Sülten:

	Hr. ConsistorialRath, M. J. E. Passow.	} Herzoglich.
	, Präpositus, R. E. F. Franke.	
— Gr. Raden,	Hr. J. J. Bauch.	Gr. Raden.
— Gägelow u. Dabel,	J. J. Tennant.	} Herzoglich.
— Witzin,	S. Voitin, (S. 89.)	
— Prestin,	J. J. E. Metelmann.	Prestin.
— Woserin,	} J. W. Passow.	{ Borkow.
— Borkow,		{ Woserin.
— Eichelberg u. Laas,	} A. E. L. Schwerdtfeger.	{ Eikhof.
— Penzin,		{ Penzin.
— Ruchow,	, Friedrich Simonis.	Bolz.

II) Im Parchimschen Kirchenkreise,

(138) des Herzogthums Schwerin. (85)

(18) 1) Parchimscher Special Circul. (10)

Zu Parchim; GeorgenKirche:

	Hr. ConsistorialR. G. G. Feyer.	} Herzoglich.
	, Archidiaconus, J. E. Müller.	
	Diaconus, S. Damm.	
— Slate u. Gr. Godems,	Hr. D. H. Weber.	} Meiersdorf.
— Parchim; MarienK.,	, G. H. Seidel.	
— Marnitz, Ziegenderf und Wulfsahl,	} J. E. Frensdorf.	} Meiersdorf.
— Meiersdorf,		
— GrosPankow,	} J. E. Hoffmann.	} Herzoglich.
— Siggelfow,		
— Sukow und Porepp,	, G. G. Struensee.	Kloft. Stepnitz.
— Lanfen,	} J. B. Hofmann.	} Herzoglich.
— Greven,		
— Kom,	} J. M. H. Fabricius	} St. Parchim.
— Gieschow,		
— Damm u. Matzlow,	, E. D. Hermes.	} Herzoglich.
— Paarsch,	S. Parchim, Archidiaconus.	

(28) 2) Crivitzer Präpositur. (11)

Zu Crivitz,	} Hr. Präpositus, E. G. Manzel.	} Herzoglich.
— Bernin,		
— Möderitz, Zieslütbe,	} Hr. J. E. Groth.	} Möderitz.
— Domsühl,		
— Bergrade,		

Zu

Zu Gladow, }	Hr. E. F. N. Völkow.	Nehhagen.
— Vorbeck, }		Vorbeck.
— Demen u. HohenPritz, }	H. A. Keller.	} Herzoglich.
— Pinnow und Sukow, }	J. F. Müller.	
— Görslow, }		Görslow.
— Garwitz u. Raduhn, }	Hr. J. E. Heidenleben.	} Herzoglich.
— Damerow, }		
— Zapel, Dramm u. Rutenbeck, }	Hr. F. Lütjens,	
— Holzendorf, }	Hr. N. J. H. Eggebrecht.	Müßelmow.
— Müßelmow, }		
— Wlate u. Conrade, }	E. E. Veust.	} Herzoglich.
— Buzkow, }		
— Klinfen, }	E. D. Findeisen.	
— Wessin, }	Hr. J. F. Schachschneider.	Wessin u. Kadepohl.
— Bülow, }		Bülow.
— Wamekow, }	S. Prestin, S. 79.	Wamekow.
— Gr. Neuendorf, }		Herzoglich.
— Herzberg, }	S. Granzin, S. 88.	Herzberg.

(15)	3) Grabowsche Präpositur.	(13)
Zu Eldena,	Hr. Präpositus E. J. Frehse.	} Herzoglich.
— Gorlosen,	Hr. J. W. Heller.	
— Leuffow,	F. A. E. Cleemann.	
— Grabow:	J. Walter.	
	E. C. A. Flörke.	
— Brunow u. Drefahl,	G. A. Petersen.	} Mollenbeck.
— Mollenbeck,	E. L. Schütz.	
— Neese, }	E. L. Marcus.	Herzoglich.
— Werle, }		Werle.
— Gr. Laasch u. Karstädt,	M. F. König.	} Herzoglich.
— Dömitz; StadtKirche,	Mag. Geisenhaymer.	
— Eldena,	D. J. Franke, Adj.	
— Dömitz; Zuchth. Kirche,	J. E. Hempel.	
— — StadtKirche,	A. P. Bard.	
— Conow,	F. A. Vorges.	

(25)	4) Hagenowsche Präpositur.	(16)
Zu Hagenow, }	Hr. Präpositus J. E. Hast.	} Herzoglich.
— Bakendorf, }		
— Toddin, }		
— Wicher,	J. P. ZurNedden.	
— Stralendorf,	W. Fuhrmann.	

Zu Uelitz und Gülte,	}	Hr. E. C. Klotz.	}	Herzoglich.
— Goldenstädt, Mirow,				
— Warsow u. Jesar,	}	, E. C. Hast.	}	Barner Stück.
— KirchStück,				
— GrosTrebbow,	}	, E. H. Wieg.	}	Herzoglich.
— Pampow,				
— Meteln u. Zickhusen,	}	, J. S. Raettig.	}	Herzoglich.
— Sülstorf und Kraak,				
— Cramon,	}	, E. D. Wegner.	}	GrossenBrück:
— GrossenBrück,				
— Lüththeen,	}	, F. L. Kölsow.	}	Herzogl.
— Picher,				
— Stralendorf,	}	, G. Grimm.	}	Herzogl.
— Dambeck,				
— Tabel,	}	, J. H. ZurMedden, Adj.	}	Herzogl.
— Mühlen,				
— Grossen,	}	, E. Fuhrmann, Adj.	}	Herzogl.
— Eichen,				
— Mühlen,	}	, E. Hilliger.	}	MühlenEichen:
— Grossen,				
— Mühlen,	}	, H. J. F. Gesenius.	}	MühlenEichen:
— Grossen,				
— Mühlen,	}	, J. F. Bühring.	}	MühlenEichen:
— Grossen,				

(21)	5) Lübz er Präpositur.	(11)
Zu Lübz,	}	Hr. Präpositus G. E. Herzoglich.
— Benzin u. Lutthran,		
— Satow,	}	Schramm.
— Grabbin u. Kossbade,		
— Dargelütz,	}	, J. G. Speck.
— Benthen,		
— Weifin und Passow,	}	, U. F. Hövet.
— Barkow und Brook,		
— Kladrum,	}	, J. S. Hünze.
— Kreien und Wilzen,		
— Burow,	}	, J. E. Susemihl.
— KleinNiendorf,		
— Karbow und Darz,	}	, S. C. Lenz.
— Stner und		
— Wendisch Priborn,	}	, N. Susemihl.
—		
—	}	, N. Hoffmann.
—		
—	}	, Musculus.
—		
—	}	, Mag. G. Leu.
—		
—	}	, Kogel.
—		
—	}	, Kogel.
—		
—	}	, Altenhof.
—		

(14)	6) Neustädter Präpositur.	(7)
Zu Neustadt,	}	Hr. Präpositus J. A. Lorenz.
— Lüblow,		
— Dambeck,	}	Hr. M. C. Passow.
— Balow,		
— Spornitz u. Dütchow,	}	, E. J. Märk.
—		

Zu Brenz,	} Hr. G. L. Märker.	} Herzoglich.	
— Stolpen u. Blieverstorf			
— Klüß u. Nendausen,			• Bertram.
— Neustadt u. Lüblow,			• F. E. Erbe.
— Herzfeld u. Krenzlin,			• F. E. F. Projahn.
— Muchow u. Bierzow,	• Lürk.		
(5) 7) Waren'sche Präpositur. (4)			
Zu Waren, Alte } Kirche, Hr. Präpositus J. F. Herzoglich.			
Neue. } Schneider.			
— Vielist,	• A. H. E. Barnewitz.	Vielist.	
— Sommersdorf,		Grabowhbfen.	
— Waren, A. u. N. Kirche,	• F. L. Schmidt.	} Herzoglich.	
— Ankershogen,	• L. W. Musdorf.		
(16) 8) Wittenburg'sche Präpositur. (13)			
Zu Bellahn,	} Hr. Präpositus A. W. F. Herzoglich.		
— Banzin u. Marsow,		Koch.	Banzin.
— Wittenburg,	• J. Richter.	Herzoglich.	
— Rörchow,	• G. D. Brandt.	Rörchow.	
— Cammin,	• J. P. Friedrich.	Cammin.	
— Döbbersen,	• J. E. Grimm.	} Herzoglich.	
— Parum,	• H. E. Wredow.		
— Wittenburg,	• J. E. Westendorf.		
— Sammelin,	• A. F. Koch.		
— Dreilüßow,	• J. E. Lüttmann.	Dreilüßow.	
— Zarrentin,	} • E. W. L. Hofbauer.	} Herzoglich.	
— Balluhn,			
— Pritzler,	} • G. F. E. Spierling.	} Pritzler.	
— Warlik,			
— Berlin,	• D. E. Merian.	Berlin.	
— Neuenkirchen,	vacat.	Drönnemitz.	

III) Im Güstrow'schen Kirchenkreise,

(160) des Herzogthums Güstrow. (92)

(6) 1) zu Güstrow und extra Circulum. (6)

DomKirche:	} Hr. Consistorial R. E. F. Piper. } Herzoglich.	
		• Peter Heinrich Franke.
H. GeistKirche:		• Carl Christian Ziegler.

Pfarrkirche:	Hr. August Arnold Vermehren. : G. Enller.	} St. Güstrow.
Zu Rossow und Rekeband, — Schönberg,	} Hr. J. Fromm.	Herzoglich. Schönberg.
(10) 2) Goldbergische Präpositur. (8)		
Zu Brück, — Lohmen, — Woosten, — Westlin und Ruest, — KirchKogel, — Dobbertin, — Goldberg, — Tschentin u. Below,	Hr. Präpositus F. J. Aepinus. Hr. H. D. Zander. : E. Conradi. : J. A. Schulz. : Schulze. : Hoppe. : H. Birkenstädt. : Mecklenburg.	Diestelow. Kl. Dobbertin. Herzoglich. } Kloster Dobbertin. } Herzoglich.
	3) Lüßfowsche Präpositur. (12)	
(13) Präpositus, der Superintendent zu Güstrow.		
Zu Belitz, — Kavelstorf, — Ramin, — Warnekenhagen, — Wattmannshagen, — Hohen Spreng, — Krizkow, — Weitendorf, — Recknik, — Lüßow, — Thürkow, — Lage, — Reinshagen,	Hr. E. Hermes. : G. L. Amtsberg. : E. Günther. : J. L. Bosh. : B. D. Susemihl. : E. P. Schertling. : G. E. Ludewig. : D. E. Simonis. : J. J. Simonis. : J. D. Knöchel. : F. F. Stolte: : J. G. Piper.	} Herzoglich. Weitendorf. Zapfendorf. } Herzoglich. Vietgest.
(41) 4) Malchinsche Präpositur. (20)		
Zu Malchin, — Stavenhagen, — Barchentinu. Krase, — Deven, — Kastorf, — Rosenow, — Briggow, — Bielow u. Zettemin, — Grossen Gievisch, — Schönau,	Hr. Präpositus Lehmann. : L. J. Knöchel. : J. B. Linde. : J. Sanger. : D. J. Köppen, : U. U. Beckmann.	} Herzoglich. Barchentin. Deven. Kastorf. Rosenow. Briggow. Herzoglich. Gr. Gievisch.

Zu Bülow,	}	Hr. N. F. D. Walter.	Schorffow.
— Bristow,			Kemplin.
— Hohendemzin,	}	= J. F. E. Becker.	Kaarstorf.
— Rittermannshagen,			Kemplin.
— Rambow und Dahme,	}	= E. F. Studemund.	Gruben-
— Grubenhagen,			hagen.
— Basedow,	}	= M. G. C. Wüsteney.	} Kemplin.
— Schwinkendorf,			
— Malchin,	}	= H. J. F. Hahn.	Herzoglich.
— Ivenack,			= J. N. Schaven.
— Bresen,	}	= U. J. F. Sponholz.	Bresen.
— Pinnow,			Barchentin.
— Woggersin,	}	}	Woggersin.
			Kalübbe.
— Möllen und Farnow,	}	= J. D. Wagener.	Möllen.
— Kl. Helle u. Gäddebehn,			Klein-Helle.
— Borgfeld,	}	= L. B. E. Groth.	Ivenack.
— Stavenhagen,			= J. B. J. Schmidt, Adj.
— Rittendorf,	}	= Spiegelberg.	Rittendorf.
— Sülten,			Herzoglich.
— Rittermannshagen,	}	= A. F. Becker, Adj.	Kemplin.
— Mückwitz,			= J. L. Piper.
— Zwiedorf u. Wolbe,	}	= S. Mistorf (S. 87)	Kastorf.
— Panstorf,			Kemplin.
— GrossenBarchow,	}	= Lehmann.	Barchentin.
— Luplow,			Luplow.
— Miszerow, Pribnow,	}	= S. Stavenhagen.	Herzoglich.
— Jürginstorf,			Jürginstorf.
24)	5) Penzlin'sche Präpositur.	(9)	
Zu Penzlin,		Hr. Präpositus, E. L. Müller.	Penzlin.
— Peccatel und Liepen,		Hr. J. J. Barkow.	KleinVielen.
— Passentin,		Hr. Heingelmann, zu Wolkenzin.	Passentin.
— GrossenVielen,	}	Hr. P. J. F. Rahm-	} GrosVielen.
— Zahren,			
— Möllensdorf,	}	= J. H. Beckmann.	Möllensdorf.
— Schloen,			Torgelow.
— Dratow,	}	= J. E. Zorn.	Dratow.
— AltenReese u. Mallin,			Penzlin.
— Krufow u. Bustraw,	}	= E. C. Budler.	Kemplin.
— Ahrensberg,			

Zu Federow u. Kargow,	} Hr. F. H. Voss.	Kargow.
— Speck,		Speck.
— Peckatel u. Liepen,	} F. W. Barkow, Adj.	KleinVielen.
— GrossenLufow,		F. Ladewig.
— Marin,	} S. Penzlin.	Herzoglich.
— GrossenFlotow,		Flotow.
— Penzlin,	J. J. Eberhard.	Penzlin.
— Schwandt,	} S. Penzlin.	Schwandt.
— Lapiß,		Puchow.
— Rumpshagen,	S. Ankershagen, (S. 82)	Rumpshagen.

(20)	6) Plauer Präpositur.	(13)
Zu Plau,	Hr. Präpositus G. Velitz.	Herzoglich.
— Malchow u. Exow,	Hr. B. F. Scheel.	Kl. Malchow.
— Lütgendorf,	J. A. Behm.	Lütgendorf.
— Tadel,	} J. F. Storch.	Kl. Malchow.
— HohenWangelin,		Kl. Malchow.
— Grüssow u. Balow,	E. L. Neufner.	Göhren.
— Rieth,	E. J. Voss.	Rogel.
— Vietlütbe u. Ganzlin,	W. E. u. Passow.	Linstow.
— Gr. Poserin u. Karow,	J. A. Uhlig.	Herzoglich.
— Plau,	F. E. Petersen.	Damerow.
— Gueystorf u. Nekow,	J. D. E. Koloff.	} Herzoglich.
— KlosterMalchow,	E. L. Pallack.	
— DorfSchwerin,	} J. G. Ludewig.	Kl. Malchow.
— Rossentin,		Herzoglich.
— Ruppentin,	} Lüthke.	Daschow.
— Plauerhagen,		Penzlin.
		Herzoglich.

(31)	7) Röbelsche Präpositur.	(14)
Zu Röbel; Neustadt,	Hr. Präpositus J. E. Schertling.	
— Dambek u. Bütow,	J. E. Willebrandt.	} Herzoglich.
— Röbel; Altstadt,	J. H. Behrens.	
— Kieve und Zepkow,	} J. G. Stryl.	
— Bredenhagen,		
— Massow,	} J. E. F. Hübenen.	Massow.
— Cambs,		Herzoglich.
— Grabow,		Below.

Zu Nechlin,	} Hr. F. S. Laake.	} Leppin.
— Roggentin, Nechow,		
— Boel,		
— Sietow,		
— Klinf,	} E. E. F. Passow.	} Klinf.
— Poppentin,		
— Bipperow u. Priborn,	} G. L. Zehlike.	} Kl. Malchow.
— Röbel; Neustadt,		
— Krümmel,	} Neuschel, zu Garz.	} Krümmel.
— Damwolde,		
— Finken,	} E. W. Krückmann.	} Dammwolde.
— Karchow,		
— Melz,	} E. F. Willebrandt.	} Melz.
— Buchholz,		
— Laerz,	} F. L. Eichmann.	} Buchholz.
— Schwarz u. Diemitz,		
— Nätebow,	} S. Röbel, Neustadt.	} Kloster
— Ludorf,		
— Leizen,	S. Dambeck.	Dobbertin.
		Bollewick.
		Ludorf.
		Leizen.

8) Teterow'sche Präpositur. (10)

(14) Präpositus: der Superintendent zu Güstrow.		
Zu Serrahn,	} Hr. E. E. Schondorf.	} Kuchelmis.
— Dobbin,		
— Teterow,	} F. E. Gramm.	} Herzoglich.
— Zehna,		
— Lübbe u. Lüdershagen,	} E. Hahne.	} Bellin.
— Gr. Upahl,		
— Karcheez,	} D. A. G. Sichel.	} Herzoglich.
— Bellin,		
— Krakow,	} F. Schleef.	} Karcheez.
— Badendiek u. Rosin,		
— Teterow,	} W. E. Studemund.	} Bellin.
— Klaber und Bokern,		
	} F. Hildebrandt.	} Herzoglich.
	} Johann Passow.	} Herzoglich.
	} Brinkmann.	} Herzoglich.
	} A. F. Tarnow.	} Herzoglich.

IV) Im Rostock'schen Kirchenkreise,

(60) des Herzogthums Güstrow. (50)

(8) 1) Boizenburger Präpositur. (6)		
Zu Boizenburg,	} Hr. Präpositus S. P. Dreves.	} Herzoglich.
— Gresse,		
— Zwedorf u. Mostorf,	} Hr. J. D. Schliemann.	} Gresse.
— Blücher,		
	} J. G. Arends.	} Herzoglich.

- Zu Boizenburg, Hr. J. J. Kleiminger. }
 — Granzin u. Greven, : F. C. Becker. } Herzoglich.
 — Zarenstorf, : F. W. Krause. }
 (14) 2) Dargunsche Präpositur. (10)
 Zu Röcknitz u. Dargun, Hr. Präpositus J. J. }
 Severus. }
 — Schorrentin, : J. G. Raddatz. } Herzoglich.
 — Gorschendorf u. Rehow, : E. J. Kielmann. }
 — GroßMethling, : J. R. Müßaus. }
 — Levezow, : S. Thürkow (S. 83) Levezow.
 — AltenKalden, }
 — Finkenthal, } : H. J. E. Storch. }
 — NeuKalden, } : G. P. C. Suderow. }
 — Schlakendorf, }
 — HohenWistorf, : Giesenhagen } Herzoglich.
 — Jördenstorf, : M. J. G. Becker. }
 — Bruderstorf, : H. U. Krause. }
 — Levin, vacat. }
 (10) 3) Gnoiensche Präpositur. (11)
 Zu Basse, Hr. Präpositus N. J. P. Rusbdorf. }
 — Polchow, : Präpositus E. H. Brandt, emerit. } vonMoltkisch.
 — Gnoien, Hr. N. Suwe. } Lübburg.
 — Lübbin, : J. J. Pöpke. } Gr. Ridsenow.
 — Wasdow, : J. J. Bahrd, } Herzoglich.
 — Tessin, : E. G. Schulz. } Wasdow.
 — Döddin, : E. G. Tiburtius. } Herzoglich.
 — Bilz, : E. G. Michaelis. } Dölitz.
 — Walkendorf, : J. J. E. Wundemann. } Bilz.
 — Polchow, : E. G. Hemleben. } vonMoltkisch.
 — Thelkow, : Friedrich Hermes. } Walkendorf.
 — Basse, : J. U. L. Rusbdorf, Adj. } Gr. Ridsenow.
 — Thelkow, : Friedrich Hermes. } Thelkow.
 — Basse, : J. U. L. Rusbdorf, Adj. } vonMoltkisch.
 — Thelkow, : Friedrich Hermes. } Lübburg.
 (18) 4) Ribnitzer Präpositur. (17)
 Zu Sanitz, Hr. Präpositus E. J. Voelker. }
 — Ribnitz; StadtKirche: Hr. Präposit. J. M. }
 Möller. } Herzoglich.
 — Sülze, : E. Peters. }
 — Marlow, : F. U. Nie. }
 H 2

Zu Petschow,	Hr. M. Hauswedel,	{	Bandelstorf.
		{	Subkow.
		{	Wehendorf.
— Kölzow,	: E. F. Hinke.	{	Kölzow.
		{	Detmansdorf.
— Növershagen,	: Mag. E. L. Wehnert.	{	Stadt Rostock.
		{	Herzoglich.
— Bentwisch,	: F. W. Crull.	{	von Moltkisch.
		{	Herzoglich.
— Teutenwinkel,	: Mag. J. J. A. Stypmann.	{	Kloster Ribnitz.
— Ribnitz; Kloster Kirche:	Hr. E. Saniter.		
— ——— Stadt Kirche:	: E. L. Nizze.		
— Volkenshagen,	: J. G. Simonis.	}	Herzoglich.
— Kuhrade,	: J. F. Schreiber.		
— Rostocker Wulfschagen,			
— Kloster Wulfschagen,			Kloster Ribnitz.
— Fischland,	: C. Belik.	}	Herzoglich.
— Sülze,	: D. H. Raspe, Adj.		
— Sanitz,	: Buchwald, Adj.		
— Blankenhagen,	vacat.	{	Herzoglich.
		{	von Moltkisch.
— Dänschenburg,	vacat.	{	Herzoglich.
— Thulendorf,	S. Sanitz.	{	Herzoglich.
		{	Lüfowitz.
(9)	5) Schwaan'sche Präpositur.	(6)	
Zu Schwaan,	} Hr. Präpositus J. E. F.	}	
— Wiendorf,			
— Heiligenhagen,	} : D. E. Uebele.	}	Herzoglich.
— Hanstorf,			
— Buchholz,	: J. J. Quandt.		
— Bistow,	: D. E. C. Wiggers.		
— Kessin,	: C. Kulike.		
— Cambs u. Gr. Grenz,	: J. R. Graupner.		
(22)	V) Im Fürstenthum Schwerin.	(23)	
(7)	1) Schwerinscher Special Circul.	(8)	
Zu Schwerin; Dom Kirche:	Hr. Consistorial Rath Meimkasten.	}	Herzoglich.
	: Carl Christian Brandenburg.		
	: E. W. Hane.		
— ———	Neustädter Kirche:		
	: Kirchen Rath, D. J. Franke.		
	: J. P. H. Raspe.		
— Wittenförden,	: G. J. J. Meinshausen.		Zu

Zu Frauenmark,	} Hr. E. J. G. Richard.	} Herzoglich.
— Severin u. Schlieven,		
— Grauzin,	• E. H. Birkenstädt.	
(15)	2) Bürgow'sche Präpositur.	(15)
Zu Bürgow; Stadtkirche:	} Hr. Präpositus F. G. S. Zacharia.	} Herzoglich.
— Neuenkirchen,		
— HohenLukow,		HohenLukow.
— Parum,	• J. B. Kieselbach.	} Herzoglich.
— Zernin und Barnew,	• J. N. Köper.	
— Baumgarten,	• E. G. Lube.	
— Tarnow,	• J. E. Plath.	
— Qualitz,	• P. B. Stange.	
— Bürgow; Stadtkirche,	• J. E. L. Kleffel.	
— Böttin,	• F. G. W. Franke.	
— Bürgow; Reform.K.,	• J. W. Hofmann.	
— Bernitt,	• J. G. Becker.	
— Parum,	• Klunk, Adjunct.	
— Rühn,	• W. E. A. Rath.	} Moissall.
— Moissall,	• J. J. E. Schmidt.	
— Warin,	• Mangold.	Herzoglich.

VI) In der Stadt Rostock. (12)

Director Ministerii:	Herr Dr. Georg Detharding.	
(8 Kirchen.)	Ministerium. (Nächtlichen Patronats.)	
Zu St. Jacob:	Hr. Dr. Georg Detharding, Pastor.	
	• Professor, W. Joh. Christ. Petersen, Archidiacon.	
	• Magister, Georg Detharding, Diaconus.	
— St. Marien:	• Magister, Joh. Herm. Gerling, Pastor.	
	• Magister, Joachim Christ. Petersen, Archidiacon.	
	• Mag. Joh. Marens Constant. Detharding, Diac.	
— St. Nicolai:	• Mag. Christian Mich. Theod. Schlegel, Pastor.	
	• Adolf Friedrich Wilhelm Koch, Diaconus.	
— St. Petri:	• Magister, Joh. Wilhelm Brunow, Pastor.	
	• Magister, Georg Heinr. Petersen, Diaconus.	
— HeilGeist,	• Professor, Dr. Sam. Gottlieb Lange, Pastor.	
— St. Johann,	} Pastor, vacat.	
— St. Georg,		
WaisenhausK. zu St. Catharinen,	S. Diacon. zu St. Petri.	
KlosterK. zum heil. Kreuz,	S. MarienKirche, Archidiaconus.	
LazarethKirche,	S. Pastor zu St. Petri.	
ZuchthausKirche,	Katechet, vacat.	

VII) Römisch Katholische Prediger: (2)

- Hr. Regidius Dechêne,
 — Laurentius Papeenheim, } zu Schwerin.

E) Ordinierte Collaboratoren. (8)

- Hr. N. Frehse, zu Hagenow.
 — Schneider, zu Crivitz.
 — E. F. D. Hückstädt, zu Gnien.
 — Hartung, zu Lübz.
 — Joachim Christian Kallies, zu Ludewigslust.
 — Ernst Breem, zu Sternberg.
 — Waagner, zu Parchim, GeorgenKirche.
 — E. E. Borngräber, zu Sülze.

F) Candidaten des PredigtAmtes, (123)

insoferne solche pro licentia concionandi tentiret sind.
 (nach Ordnung der Präposituren)

zu Ludwigslust: Hr. Johann Martin Gläveke.

I. in der SchwerinMecklenburgischen
Superintendentur: (30)

- Schwerin: Hr. Daniel Gerhard Zander. }
 — Theophilus Detloff. } zu Schwerin.
 — Johann Christoff Franke. }
 Boizenburg: — Dreyer, zu Schildfeld.
 — Umnius, zu Gresse.
 Bützow: — Magister J. B. Ehrenhaus, zu Trechow.
 — Friedrich Christian Staude, zu Warin.
 — Johann Christoff Kliesoth, zu Prützen.
 — Carl Georg Wiggers, zu Gr. Bishow.
 Grevismuh, n: — Schachschneider, zu Rechwisch.
 — J. E. Kreuzberg, zu Arpsähagen.
 — Gustloff, zu Gr. Krankow.
 — F. F. Rossegarten, zu Grevismühlen.
 — Grünberg, } zu Klütz.
 — Wredow, }
 — Dörny, zu Grossenhof.
 — Völke, zu Christinensfeld.
 Mecklenburg: — L. E. J. Ehlers, zu Retchendorf.
 — Dau, zu Neu Schlagstorf.

Rehna:

- Rehna: Hr. Friedr. Chr. Wilh. Balde, } zu Rehna.
 — Elafen, }
 — F. C. W. Flörke, zu Grambow.
 — U. C. F. Mie, }
 — C. S. Kriegk, } zu Gadebusch.
 — F. C. H. Kleiminger. }
 — J. E. A. Steinsfeld, zu Roggendorf.
 — Heust, zu Krembz.
 — Hermes, zu Pofrent.
 — Magister G. E. Helmke, zu Lützow.
 — G. W. J. Steinkroß.

II. in der Parchimschen Superintendentur. (31)

- Parchim, Hr. Hermes, zu Marnitz.
 Crivitz: — Ihede, zu Wendorf.
 — Schleckel, zu Crivitz.
 — Hennings, zu Krißow.
 — Ebel, zu HohenPritz.
 Grabow: — Wienke, zu Grabow.
 — Raßer, } zu Reese.
 — Bouer, }
 — Schönemann, zu Möllenbeck.
 — Mie, zu Kalsh.
 — Bardei, zu Eldena.
 Hagenow: — Grimm, zu Lübtheen.
 — Friedr. Aug. Fleischer, zu Hagenow.
 — F. M. Berenberg, zu Kraak.
 — von Soden, zu Boldela.
 — Lindner, zu KirchStuel.
 — Lorenz, zu KleinMedewege.
 Lütz: — Michel, } zu Lütz.
 — Fratscher, }
 — Birkenstädt, zu Eladrum.
 — Gardelin, } zu Benthen.
 — Siegelberg, }
 Waren: — Doblów, zu Bielst.
 — H. Otto Heinselman, zu Möllenhagen.
 Wittenburg: — Dewerth, zu Jarrentin.
 — Rieskohl, zu Dammereez.
 — Hornemann, zu Mühlenbeck.

- Dargun: Hr. J. H. Hävernief, zu Karnitz.
— J. E. Möller, zu Pannekow.
- Doberan: — H. L. E. Martensen, } zu Doberan.
— C. F. Delze, }
— E. H. R. Weinhardt, zu Lambrechtshagen.
— J. J. Wehner, zu Kröpelin.
- Gnoien: — F. H. Brandt, zu Breesen.
— S. F. L. Jacobi, zu Wilz.
- Ribnig: — Wilhelm Steinkroß, zu Cordsshagen.
— J. E. Nie, zu Marlow.
— Prätorius, zu Replin.
— Köppen, zu Rosstocker Wulfsshagen.
— C. E. Hinke, } zu Kötzow.
— B. F. E. Romberg, }
- Sternberg: — J. H. Heiden, } zu Sternberg.
— E. F. Berg, }
— E. F. Haß, zu Passin.
— Magister, J. S. Krause, zu Gr. Raden.
— C. A. J. Niedel, zu Witzin.
- V. in Rosstock: (9) — Johann Christian Friedrich Erull.
— Carl Johann Christoff Michaelsen.
— Magister Johann Christoff Wilhelm Dahl.
— Johann Bernhard Krey.
— Johann Georg Pfeiffer.
— Magister Pries.
— Friedrich Wilhelm Schlecker.
— Johann Otto Plagemann.
— Behm.

B) Die Herzogliche Landes-Universität zu Rosstock.

Patronus und Kanzler der Universität.

Se. Regierende Herzogl. Durchlaucht.

Com-Patronus.

Der Stadt-Magistrat zu Rosstock. (besetzt 9 ord. Professor-Stellen.)

Rector.

Herr Leib-Medicus Hofrath S. G. Vogel, (bis 1. Jul. 1802.)

PrivatDocenten. (8)

1) In der Theologie.

Hr. M. Johann Marcus Constantin Carnow, Baccalaureus.

2) In der RechtsGelehrsamkeit.

Hr. Doctor, Johann Friedrich Theodor Burchard.

— — — Johann Christian Koppe.

3) In der Philosophie.

Hr. Magister, Georg Ludwig Otto Plagmann.

— — — Johann Heinrich Ludwig.

— — — Johann Marcus Constantin Carnow.

— — — Joachim Detloff Westphal.

— — — Adolph Christian Siemssen.

— — — Johann Christian Wilhelm Dahl.

Herzogliche SprachLehrer.

Hr. M. Joach. Heur. Ludewig, Lector der Englischen Sprache.

— Ludewig Arenauld, Französischer Sprachmeister.

Herzogliche ExercitienMeister.

Hr. Georg Friedrich Egers, Stallmeister.

— Johann Philipp Lion, Tanzmeister.

— Johann Andorf, Zeichenmeister.

— Friedrich Ludwig Emilius Ortstein, Mechanicus.

Fechtmeister, vacat.

UniversitätsBediente.

UniversitätsSecretär, Hr. Johann Wilhelm Frehse.

— — — Buchdrucker, — Johann Jacob Adlers Erben.

Pedellen: — Ulrich Chr. Georg Borudran.

— — — — Johann Wilhelm Ernst Wagner.

Famulus, Daniel Friedrich Buck.

AnatomieAnswärter, Friederich Lange.

Academische NebenAemter.

Herzogliche UniversitätsBibliothek.

Erster Bibliothekar, Herr Hofrath, D. G. Lychsen.

Zweiter Bibliothekar, — Dr. Johann Christian Koppe.

Botanischer Garten.

Aufseher, Hr. Professor, H. S. Link.

Gärtner, — Johann Daniel Haedde.

Engeres Academisches Concilium.

Assessores: Herr Consistorial Director Martini, } bis 1. Jul.

— ConsistorialRath Martini, } 1802.

In:

Inspector des Convictoriums.

Herr Professor P. J. Hecker.

Academischer Siscus.

Herr Professor, W. B. Wiese, d. J. Administrator.
— Secretär, J. W. Frehse, Receptor Fiscalium.

Aufseher der academischen Gebäude.

Herr Professor, G. Schadelock.
— ————— P. J. Hecker.

Herzogliches MünzCabinet und Museum.

Aufseher: Herr Hofrath Lychsen, beim MünzCabinet.
— Professor Link, beim Museum.

Herzogliches PädagogischTheologisches Seminarium.

Inspector,

Herr ConsistorialRath, Dr. C. D. A. Martini.

Mitglieder:

- | | |
|--|-------------------------|
| Hr. C. G. Hermes, aus Parchim, Senior. | } ordentliche. (6) |
| — A. J. Gläveke, aus Güstrow. | |
| — G. E. Niedel, aus Rehna. | |
| — L. B. Wos, aus Rieth. | |
| — J. W. Pantanius, aus Voitin. | |
| — C. E. Schmidt, aus Tierzow. | |
| — J. L. Fuchs, aus Güstrow. | } außerordentliche. (7) |
| — G. S. Neuter, aus Conow. | |
| — C. M. Frähn, aus Rostock. | |
| — C. M. Hauswedel, aus Petschow. | |
| — J. J. Crull, aus Wentwisch. | |
| — C. F. Pöpke, aus Lübbin. | |
| — B. D. Walter, aus Meukloster. | |

Inspector der Stipendien.

Herr Professor Hecker.

UniversitätsSyndicus.

Herr Professor, W. B. Wiese.

Gelehrten Wittwen Gesellschaft.

Herr Hofrath Laddel, Administrant.

Die Mecklenburgische Naturforschende Gesellschaft
zu Rostock.

a) Ordentliche Mitglieder:

(versammeln sich monatlich an jeder ersten Mittwoch, und das
Präsidium wechselt vierteljährig, nach den Nummern der am
Stiftungstage (1. Jul. 1800.) beschafften Loosbestimmung.)

- Herr Doctor Med. Georg Gustav Detharding.
— Professor, Dr. Heinrich Friedrich Link.
— Professor, Dr. Adolph Friedrich Nolde.
— Professor, Dr. Wilhelm Josephi.
— Professor, Dr. Franz Lorenz Christian Karsten.
— Magister, Adolph Christian Siemssen.

b) Ehrenmitglieder:

(Nach Ordnung der Reception.)

- Herr ErbLandmarschall von Hahn, auf Remplin.
— Regierungsrath Krüger, in Schwerin.
— Geheimer Legationsrath, Graf von Schlich, auf Kaarstorf.
— Legationsrath Ditmar, in Rostock.

c) Ehrenmitglieder und Correspondenten:

(Nach Ordnung der Reception.)

- Herr Präsident und Professor von Schreber, in Erlangen.
— Senator Schneider, in Stralsund.
— Hofrath und Professor Lychsen, } in Rostock.
— Hofrath und Professor Witte, }
— Bürgermeister Timm, in Malchin.
— Kanzlei-Rath von Türk, in Neu-Strelitz.
— Hofrath Lembke, in Schwerin.
— Professor Hecker, in Rostock.
— Droß und Kammerherr von Kampß, zu Mirrow.
— Ober-Berg-rath Karsten, in Berlin.
— Hofrath Brückner, in Neu-Brandenburg.
— Professor Schadeloof, in Rostock.
— Leib-Medicus Graumann, in Bülow.
— Konsistorialrath Masch, in Neu-Strelitz.
— Protonotarius Meyer, } in Rostock.
— Doctor Med. Dertling, }

d) Correspondirende Mitglieder:

- Herr Heinrich Flöske, privatirender Gelehrter in Berlin.
 — Student, Jacob Karsten, in Rostock.
 — Vogt, Scutter von Loezen, in Ulm.
 — Chemikus Kirchhoff, in Petersburg.
 — Zylus, privatirender Gelehrter in Goldberg.
 — Chemikus, Carl Karsten, in Berlin.

C) Schulen.

1) DomSchule zu Schwerin. (Herzogl. Patronats.)

- Scholarchen: Hr. ConsistorialRath, E. Gottl. Reimkasten.
 — KirchenRath, David Joachim Franke.
 Rector, — Professor, Johann Gotthelf Schmidt.
 Conrector, — H. E. Brüger.
 Cantor, — Johann Gottfried Bergner.
 Subrector, — Benedict Johann David Blandow.
 Collaborator, — R. Wucke.
 Collaborator, — Magister J. E. Hartmann.
 Präceptor, — Johann Carl Wiese.
 Schreib- und Rechenmeister, Hr. Johann Heinrich Westphal.

2) DomSchule zu Güstrow.

- Patronus, Se. Herzogl. Durchl.
 Com Patron, H. Hn. Bürgermeister und Rath.
 Scholarchen: Hr. ConsistorialRath E. F. Piper.
 — Pastor Vermehren.
 — — Franke.
 — — Eyller.
 — — Ziegler.
 — Rathsherr, Hofrath Barken.
 Rector, — Professor, Adolph Fried. Fuchs, } Herzogl.
 Conrector, — Adolph Friedrich Ernst Barkow, }
 Subrector, — Mag. Joh. Christian Friedrich Diez, }
 Cantor, — Johann Friedrich Besser. }
 Succentor, — E. G. Senff. }
 Präceptores: — Johann Georg Volkman. }
 — Jacob Friedrich Bentzien. }
 Schreib- und Rechenmeister, Hr. Hermann Adolph Behrens. }

3) StadtSchule zu Rostock.

Patronen:	Hh. Bürgermeister und Rath.
Scholarchen:	Hr. Bürgermeister, Dr. Andreas Dav. Wiese.
	— — — — — Dr. Christian Ludw. Behm.
	— Rathsherr, Dr. Michel Eberh. Prehn.
	— — — — — Dr. Valentin Joh. Beselln.
	— Director, Dr. Georg Detharding.
Rector,	— Mag. Georg Ludwig Otto Plagemann.
Conrector,	— Enoch Wilhelm Bühring.
Collaborator,	— Mag. Adolf Christian Siemssen.
Cantores:	— Hermann Heinrich Allers, an St. Petri.
	— Joh. Carl Rud. Köneke, an St. Marien.
	— Joh. Fr. Ludw. Grapow, an St. Nicolai.
	— Joh. Heint. Renat Sturm, an St. Jacob.
Schreib- und Rechenmeister,	Hr. Renat. Ehrenfried Sturm.
Präceptor am Waisenhaus,	— Gottlieb Beckmann.

4) Schule zu Parchim. (Herzogl. Patronats.)

Scholarchen:	Hr. ConsistorialRath, G. G. Beyer,	} herzogliche.	
	— Pastor, G. H. Seide,		
	— Bürgermeister, B. C. Wof,	} rathliche.	
	— Rathsherr, Commerzien-		
	Rath, Grapengiesser.		
Rector,	— Professor, Joh. Christian Mart. Wehnert.		
Conrector,	— Rhades.		
Subrector,	— J. F. Häger.		
Cantor,	— Carl Joh. Heint. Kömbild,	} vom Schul-	
Präceptor:	— Johann Christian Fuhr,		archaerw.
— — — — —	— Wilhelm Schulze, Adj.		

5) HauptSchulen in den übrigen Städten

(Herzogl. Patronats)

(unter der Aufsicht der Superintendenten.)

a) der SchwerinMecklenburgischen Superintendentur.

Zu Boizenburg:	Hr. Brinkmann, Rector.
	— Christian Ludwig Müller, Cantor.
	— Christian Gottfr. Hollmann, Organist.
— Bruel,	— Popp, Rector und Organist.
— Bülow:	— A. D. Fredenhagen, Rector.
	— Schröder, Cantor.
	— J. H. Pion, reformirter Cantor.

- Zu Gadebusch: Hr. Hane, Rector.
 — E. H. E. Lindemann, Adjunct.
 — Salomon, Cantor.
 — Grevismühlen: — Carl Friedrich Nibel, Rector.
 — Friede, Organist.
 — Rehna: — J. U. Kluge, Rector.
 — Jürgens, Cantor und Organist.
 — Warin, — Theodor Bühring, Rector.

b) des Parchimischen Kirchenkreises.

- Zu Trivitz: Hr. Pastor Schneider, Rector.
 — Drossen, Cantor.
 — Friedrich Wilhelm Schulze, Adj.
 — Dömitz: — Reuter, Rector.
 — Parbs, Organist.
 — Grabow: — Christian Joach. Friedr. Weber, Rector.
 — Hermes, Cantor.
 — Zagenow: — Pastor Frehse, Rector.
 — Chr. Fr. Geister, Cantor und Organist.
 — Schütte, Schullehrer.
 — Lübz: — Pastor Hartung, Rector.
 — W. D. Krause, Cantor.
 — Neustadt, — Paschen, Rector.
 — Waren: — Schütz, Rector.
 — Ernst Flörke, Cantor.
 — Wittenburg: — Gluer, Rector.
 — Müller, Cantor.

c) des Büstrowschen Kirchenkreises.

- Zu Goldberg, Hr. Rathfisch, Organist.
 — Krakow, — Friedrich Gottfried Krebs, Rector.
 — Lage: — Binder, Rector.
 — Propp, Organist.
 — Malchin: — Beutel, Rector.
 — E. H. Rhades, Cantor.
 — Blankenburg, Organist.
 — Plau: — J. J. D. Hempel, Rector.
 — H. E. Federow, Organist.
 — Köbel: — Bierstädt, Rector.
 — Heinrich Christoff Brinkmann, Cantor.
 — Flörke, FreiSchullehrer.

- Zu Stavenhagen, Hr. Bevernik, Cantor.
 — Teterow: — Dannehl, Rector.
 — F. J. Beutler, Conrector.
 — Penzlin, Rector, vacat. (Freiherrlich. Patr.)
 — Malchow, — Maschy, Cantor. (Klösterlich. Patronat.)

d) der MecklenburgKostockschen Superintendentur.

- Zu NeuBukow: Hr. J. E. H. Korupp, Rector.
 — Schuldt, Organist.
 — Gnoien: — Winkler, Rector.
 — Pastor E. F. D. Huckstädt, Subrector.
 — Kellner, Schullehrer.
 — E. D. S. Hermes, Organist.
 — NeuKalden, — G. F. Küffner, Rector.
 — Kröpelin, — Joh. Aug. Friedr. Holzthien, Rector.
 — Marlow, — Paddraß, Cantor.
 — Ribnis: — Möhring, Rector.
 — D. J. Kappherr, Cantor. (rätzlich.)
 — Schwaan, — Schulze, Rector.
 — Sternberg, — Bürger, Rector.
 — Sülze, — Pastor Borngräber, Rector.
 — Tessin, — E. N. Mühlenbruch, Rector.

6) Land Schulen.

(nach Ordnung der Präposituren.)

Herzogliche: Ritter- und Landschaftliches

(80 $\frac{2}{3}$) I. im Mecklenburgischen Kirchenkreise. (78 $\frac{2}{3}$)

- | | |
|---------------------------|--------------------------|
| Bukow: zu Bastorf. | zu Berendshagen, Küster. |
| • Biendorf, Küster. | • AltenGarz, Organist. |
| • Brunshaupten, Organist. | • Garvenstorf. |
| • AltenBukow, Küster. | • Gnemern. |
| • Einhausen. | • AltenKarin, Küster. |
| • Kamin. | • GrossenDienhagen. |
| • Kremplin. | • Ruffow, Organist. |
| • Meutin. | • Lesmannsdorf. |
| • Mulsow, Küster. | • Westenbrügge, Küster. |
| • Passow. | |
| • Peplow. | |
| Doberan: • Adamshagen. | • Detershagen. |
| • Bargesshagen. | • Diedrichshagen. |
| • Bartschshagen. | • Serdshagen. |

zu Bürgerende.		zu Grossen Klein.
• Doberan, Cantor.		• Marcusshagen.
• ——— Küster.		• Miefenhagen.
• Elmenhorst.		• Steinhagen.
• Hohenselde.		
• Lambrechtshagen, } Kü-		
• Lichtenhagen, } ster.		
• Parkentin,		
• Reddelich.		
• Reinsshagen.		
• Rethwisch, } Küster.		
• Retschow, }		
• Satow,		
• Sieversshagen.		
• Stülow.		
• Stäbelow, } Küster.		
• Steffensshagen, }		
• Warnemünde, }		
• Wilffen.		
• Wittenbeck.		
• Beckerwisch.		• Varendorf.
• Börzow, Küster.		• Voienhagen.
• Bössow,		
• Dassow, Cantor.		
• Diederichshagen, } Kü-		• Brook.
• Elmenhorst, } ster.		• Damshagen, } Kü-
• Gostorf.		• Friedrichshagen, } ster.
• Mummendorf, Küster.		• Gressow,
• GrossenPravshagen.		• Harmshagen.
• Roggenstorf, Küster.		• Harkensee.
• Sieversshagen.		• Hohentkirchen, Organist.
• Tankenhagen.		• Jassewisch.
• Tarnewisch.		• Kalkhorst, Organist.
• Upahl.		• Klütz, Organist.
• Warnow.		• Krönkehagen.
• Wessing.		• Pötnitz.
		• Redewisch.
		• Hohen Schönberg.
		• Schwanssee.
		• Wieschendorf.
		• Wohlenberg.

Grevis-
mühlen:

Lübow

Lübow: zu Boidenstorf.
 • Dreveskirchen, Organist.
 • Hornstorf, Organist. zu Goldebee, Küster.
 • Krusenhagen. • Neuendorf.
 • Lübow, Küster.
 • Neuburg, Organist.
 • Proseken, Organist.
 • Redentin.
 • Hofströmkendorf.

Mecklenburg: • Weidendorf, Organist. • Wibow, Küster.
 • Büschow. • Brahlstorf.
 • Kleinen. • Buchholz.
 • Langen Zarchow. • Langen Brück.
 • Mecklenburg, Küster. • Cambs.
 • Metelstorff. • Glashagen.
 • Retchendorff, } • Jesendorf, Organist.
 • Tempzin, } Küster. • Kühlen.
 • Hohen Bicheln, } • Moltow.
 • Neperstorff.
 • Rambow.
 • Scharffstorf.
 • Saunstorff.
 • Ult Schlagstorff.
 • Grossen Stieten.
 • Larow.
 • Drams.
 • Zeschendorff.
 • Zittow, Organist.
 • Zurow, Küster.
 • Duzow.
 • Ganzow.
 • Grambow, Küster.
 • Jese.
 • Lühow.
 • Metzen.
 • Pokrent, Küster.
 • Rambeel.
 • Roggendorff, Organist.
 • Grossen Salitz, Küster.
 • Stresdorff.

Rehna: • Benzin.
 • Botelstorff.
 • Brückow.
 • Bälow.
 • Güstow.
 • Kneese.
 • Lübssee, Küster.
 • Witense.

- Sternberg: zu Cobrow.
 : Dabel.
 : Gägelow, Küster.
 : Passin.
 : Sülten, } Küster.
 : Witzin, }

- zu Beelböfen.
 : Bietlütbe, Küster.
 : Borkow.
 : Eikelberg, } Küster.
 : Laase, }
 : Penzin, }
 : Prestin, }
 : GrossenRaden, }
 : Ruchow, Organist.
 : Woserin, Küster.

(188) II. im Parchimschen Kirchenkreise. (95)

- Parchim: zu Damm, Küster.
 : Drehnkow.
 : GrossenGodems.
 : Lancken, }
 : Marnik, } Küster.
 : Paarsch, }
 : GrossenPankow.
 : Siggelkow, } Küster.
 : Slate, }
 : Wulffahl.
 : Ziegendorff.

- zu Darze.
 : Gischow, Küster.
 : Grewen.
 : Kiekindemark.
 : Maklow.
 : Meierstorff.
 : Porepp.
 : Rom.
 : Stralendorff.
 : Sukow, Küster.

- Crivitz: zu Banzkow.
 : Bernin, Küster.
 : Dammerow.
 : Dehmen, Küster.
 : Domsühl.
 : Garwitz, Küster.
 : Godern.
 : Göhren.
 : Zülkendorf.
 : Klinken, Küster.
 : Müß.
 : GrossenNeuendorf.
 : Peccatel.
 : Pinnow, }
 : Plate, } Küster.
 : HohenPrig, }
 : Raduhn.
 : Rutenbeck.

- zu Bülow.
 : Görslow, Küster.
 : Gustävel.
 : Herzberg, }
 : Holzendorf, } Küster.
 : Kladow, }
 : Krißow.
 : Lenschow.
 : Röderitz, Küster.
 : Poversdorff.
 : Wamekow.
 : Weberin.
 : Wessin, Küster.
 : Zippendorff.

- | | | |
|----------------------------|--|------------------|
| zu Sukow. | | zu Fresenbrügge. |
| = Tramm. | | = Forstadt. |
| = Zapel, Küster. | | = Möllenbeck. |
| Grabow: = Boek. | | = Raußlich. |
| = Bresgard. | | = Werle. |
| = Brunow, } Küster. | | |
| = Conow, } | | |
| = Dadow. | | |
| = Dresahl. | | |
| = Eldena, Organist. | | |
| = Glaisin. | | |
| = Göhlen. | | |
| = Göhren. | | |
| = Gorlosen, Küster. | | |
| = Grebs. | | |
| = Grittel. | | |
| = Heidhof. | | |
| = Kaliß. | | |
| = KleinKramß. | | |
| = Kremmin. | | |
| = GrossenLaasch, Organist. | | |
| = Laupin. | | |
| = Leussow, Küster. | | |
| = Liepen. | | |
| = Loosen. | | |
| = Neudorff. | | |
| = Niendorff. | | |
| = Pampin. | | |
| = Platschow. | | |
| = Polz. | | |
| = Prislisch, Küster. | | |
| = Raddenfort. | | |
| = GrossenSchmölen. | | |
| = KleinSchmölen. | | |
| = Semmerin. | | |
| = Strassen. | | |
| = Tschentin. | | |
| = WendischWeningen. | | |
| Hagenow: = Woosmer. | | = Wandekow. |
| = Bakendorf. | | = Benz. |

- | | |
|-----------------------------|---------------------------|
| zu Vandenitz. | zu Grossen Brütz, Küster. |
| • Belsch. | • Grossen Eixen. |
| • Böken. | • Mühlen Eixen, Organ. |
| • Bressegard. | • Grambow. |
| • Cramon, Küster. | • Jesenitz. |
| • Dambeck, Küster. | • Scharbow. |
| • Drieberg. | • Kirch Stuel, Küster. |
| • Drispeth. | • Grossen Trebbow. |
| • Fahrbinde. | • Wolgrade. |
| • Friedrichsmoor. | • Zülow. |
| • Garlitz. | |
| • Goldenstädt, Küster. | |
| • Granzin. | |
| • Holzhausen. | |
| • Hoort. | |
| • Jabel, Küster. | |
| • Kirch Jesar, Küster. | |
| • Probst Jesar. | |
| • Rothendorff. | |
| • Kraak. | |
| • Grossen Krambs. | |
| • Alt Krenzlin. | |
| • Neu Krenzlin. | |
| • Kuhstorff. | |
| • Kummer. | |
| • Lehmkühlen. | |
| • Lübbendorff. | |
| • Lübeffe. | |
| • Lübstorff. | |
| • Lübtheen, Küster. | |
| • ——— Schulmeister. | |
| • Meteln, Küster. | |
| • Mirow. | |
| • Mooras. | |
| • Pampow, Küster. | |
| • Pätow. | |
| • Picher, Küster. | |
| • ——— Mädchen Schulmeister. | |
| • Rastow. | |
| • Redefin. | |

zu Grossen Rogahn.

- Rugensee.
- Stralendorff, Küster.
- Strohkirchen.
- Sülstorff, Küster.
- Sülten.
- Trebs.
- Uelitz, Küster.
- Vielank.
- Wiez.
- Walsmühlen.
- Warlow.
- Warnitz.
- Warsow, Küster.
- HohenWoos.
- LewsWoos.
- Wüstenmark.
- AltenZachun.
- NeuZachun.
- Zickhusen.

Lübz:

- Barkow, Küster.
- Benzin.
- Bobzin.
- Brook.
- Durow, Küster.
- Darß.
- HofGrabow.
- Grebbin, } Küster.
- Karbow, } Küster.
- Kladrum, } Küster.
- Kosselbade.
- Kreien, } Küster.
- Lutthran, } Küster.
- Werder.
- Wessentin.
- Wilzen.
- Zolkow.

Neustadt: • Bliedenstorff.

- Brenz, } Küster.
- Dambeck, } Küster.

zu Bagedow.

- Bentzen, Küster.
- Dargelitz.
- KleinDiendorff.
- WendischPriborn, Küster.
- Rogeez.
- Satow, } Küster.
- Stuer, } Küster.

• Balow.

- zu Dutschow.
 = Herzfeld, Küster.
 = Hohenwisch.
 = Karenzin.
 = Klüß.
 = KleinLaasch.
 = Lüblow,
 = Muchow, } Küster.
 = Spornitz,
 = Steinbeck.
 = Stolpe.
 = Wöbbelin.
 = Zierzow, Küster.
 Waren: = Ankershagen, Küster.

- zu Baumgarten.
 = Grabowhöse.
 = Möllenhagen.
 = Pieverstorff.
 = Sommerstorff.
 = Vielist, Küster.
 = Warensche Meierei.
 = Wendorff.
 = Badow.
 = Banzin.
 = Bentzin.
 = Boddin.
 = Boissow.
 = Brahlstorff.
 = Cammin, Organist.
 = Dammereez.
 = Dreilützow, Küster.
 = Drönnewitz.
 = Dussin.
 = Goldenbow.
 = Güstow.
 = Harst.
 = Jesow.
 = Kloddram.
 = Korchow, Küster.
 = Langenheide.
 = Lehßen.
 = Luckwitz.

- Wittten- = Bantin.
 burg: = Bobzin.
 = Döbbersen, Küster.
 = Dümmer.
 = Dümmerhütte.
 = Gammelin, Küster.
 = Helm.
 = Karfft.
 = Kogel.
 = Kölzin.
 = Lüttow.
 = Pamprin.
 = Parum, Küster.
 = Perdöhl.
 = Püttelkow.
 = Radelübbe.
 = Schadeland.
 = Schwaberow.
 = Stöllnitz.
 = Tesstorff.

- | | |
|----------------------|--------------------------|
| zu Balluhn. | zu Marsow. |
| • Belluhn, Organist. | • Melthoff. |
| • Boej. | • Mühlenbeck. |
| • Zarrentin, Küster. | • Neutkirchen, } Küster. |
| • Ziggelmark. | • Berlin, } |
| | • Presack. |
| | • Pritzier, Organist. |
| | • Quassel. |
| | • KleinMenzow. |
| | • Schalis. |
| | • Schossin. |
| | • Tessin. |
| | • Warlitz. |
| | • GrossenBelzin |
| | • KleinBelzin. |
| | • Wölzow. |
| | • Zühr. |

(69½) III. im Güstrowschen Kirchenkreise: (164½)

- | | |
|------------------------------|------------------------|
| Güstrow: zu Bülow. | zu Schönberg, Küster. |
| • Guthow. | |
| • Nezeband, } Küster. | |
| • Rossow, } | |
| Goldberg: zu Lugzin. | • Brütz, Küster. |
| • Below. | • Dobbertin, Organist. |
| • Hagen. | • Dobbin. |
| • Tschentin, } Küster. | • Gerdshagen. |
| • Woosten, } | • KirchKogel, Küster. |
| | • Lohmen, Organist. |
| | • Meslin, Küster. |
| | • Oldenstorff. |
| | • Reimershagen. |
| | • Rüst. |
| | • Seelstorff. |
| | • KleinUphal. |
| Lüssow: zu Belitz, Organist. | • Appelhagen. |
| • Breesen. | • GrossenBüzin. |
| • Damm. | • KleinBüzin. |
| • Goldewin. | • GrossenDalwitz. |

- | | |
|---------------------------|------------------------|
| zu Kammin, Organist. | zu Dehmen. |
| • Kavelstorff, } Küster. | • Diekhoff. |
| • Krischow, } | • Dolgen. |
| • Kubs. | • Dummerstorff. |
| • GrossenKantow. | • Glasewitz. |
| • Liffow. | • Jahmen. |
| • Lüssow, Küster. | • Käselow. |
| • Dettelin. | • Kassow. |
| • Prangendorff. | • Kobrow. |
| • Nachow. | • Kalendorff. |
| • Sabel. | • Matgendorff. |
| • Sarmstorff. | • Plaaß. |
| • HohenSprenz, Organist. | • Voelitz. |
| • Strenz. | • KleinPotrems. |
| • Thürkow, Küster. | • Raden. |
| • Warnkenhagen, Organist. | • Recknitz, Organist. |
| • Wattmannshagen, Küster. | • Reinschagen, Küster. |
| • LebkendorferWolow. | • Rensow. |
| • Zehlendorff. | • Sterhagen. |
| | • Stierow. |
| | • Tellow. |
| | • Teschow. |
| | • Vietchow. |
| | • Vietgest. |
| | • Vogelsang. |
| | • Wardow. |
| | • Weitendorff, Küster. |
| | • Weitendorff. |
| | • Wotrum. |
| | • GrossenWästenfelde. |
| | • Zierstorff. |
| | • Basedow, Organist. |
| | • Basepohl. |
| | • Borgfeld, Küster. |
| | • Bredensfelde. |
| | • Breesen, } Küster. |
| | • Briggow, } |
| | • Bristow, Organist. |
| | • Bülow, Organist. |
| | • Dahmen, Küster. |

Malchin: zu Gielow, Küster.

- Gülzow.
- Lebsen.
- Markow.
- Pribbenow.
- Rißerow.
- Scharprow.
- Sülten.
- Lützen.

- zu Dempzin.
 • HohenDempzin, Küster.
 • Deven.
 • Fahrenholz.
 • FaulenRost.
 • Gådebehn.
 • Gessin.
 • GrossenGieviz, Organist.
 • Glassow.
 • Glocksin.
 • Grischow.
 • Grubenhagen, Organist.
 • KleinHelle, Küster.
 • Hungerstorff.
 • Jürgenstorff, Küster.
 • Jvenack, Organist.
 • Kalübbe.
 • Kastorff, } Küster.
 • Kittendorff, }
 • Klockow,
 • Kraase.
 • Krisow.
 • Krummensee.
 • Lansen, Küster.
 • Levenstorff.
 • Liepen.
 • KleinLukow.
 • Lupendorff.
 • Lupelow.
 • Möllen, Küster.
 • Neuhäuser.
 • Weenhäuser.
 • Vinnow.
 • Rittermanshagen, Küst.
 • Röckwitz, Küster.
 • Rosenow.
 • Sagel.
 • Schönau.
 • Schwarzenhof.
 • Schwinkendorff, Küster.

- zu Seedorff.
 • Steinhagen.
 • Tarnow.
 • Tressow.
 • Barchentin, Küster.
 • GrossenBarchow, Küster.
 • Backerow.
 • Wendischhagen, Küster.
 • Woggersin, Küster.
 • Zolkendorff.
 • Zwiedorff.
 • Ahrensberg,
 • Gr. Dratow, } Küster.
 • Federow,
 • GrossenSlotow,
 • GrossenHelle,
 • Kargow.
 • Krukow.
 • Lapis, Küster.
 • Liepen.
 • Lübkow, Küster.
 • Marin.
 • Möllendorff.
 • Peckatel, Küster.
 • Gr. Platten.
 • AltenRehse, } Küster.
 • Numphshagen,
 • Schloen,
 • Speck,
 • Schwandt.
 • KleinVielen.
 • GrossenVielen, Organist.
 • Jahren.
 • AltenGaarz.
 • Glashütte.
 • Goehren.
 • Grüssow, } Küster.
 • Jabel,
 • Karow.
 • Kieth.
- Penzlin: Zu Chemnitz, Küster.
 • GrossenLufow, Küster.
- Plan: Zu Ganzlin.
 • Gnevstorff, Küster.
 • Plauerhagen.
 • Rehow.
 • Silz, Küster.
 • Vietlütbe, Küster.
 • Wangelin.

in der Gegend von

in der Gegend von

in der Gegend von

in der Gegend von

in der Gegend von

in der Gegend von

in der Gegend von

in der Gegend von

in Dorf Schwerin,

Röbel:

- Rambu, } Küster.
- Riewe, }
- Minzow.
- Bipperow, Küster.
- Bredenhagen.
- Zepkow.

zu Rißerow.

- Ruppentin, Küster.
- Reisten.
- Lerow.
- Liepen.
- Lückendorff, Organist.
- Klost. Malchow, Organ.
- Penkow.
- Grossen Poserin, Küster.
- Quezin.

Küster.

- Walow.
- Hohen Wangelin, Küster.
- Zieslow.
- Boek, Organist.
- Buchholz.
- Bütow.
- Dammwolde, Küster.
- Diemitz.
- Finken.
- Gottshun.
- Grabow.
- Karchow.
- Klinken,
- Krümmel, } Küster.
- Laerz,
- Leizen.
- Ludorff.
- Massow.
- Melz.
- Nadebow.
- Poppentin, Küster.
- Priborn.
- Rechlin, Küster,
- Rezkow.
- Schwarz.
- Sietow, Küster.
- Zielow.
- Zierow.
- Uhrenshagen.
- Bellin, Küster.

Teterow: • Badendiek.
• Bölkow.

zu Dobbin, Küster.	zu GrossenBreesen;
• Ganzkow.	• KleinBreesen.
• Lübsch,	• Dersentin.
• Lüdershagen, } Küster	• Glawe.
• Mamerow.	• GrossenGrabow.
• Nienhagen.	• Karcheez, Küster.
• GrossenKoge.	• Klaber.
• MühlenKosin.	• Gr. Kötel.
• KirchenKosin, Küster.	• Mielkow.
• GrossenUpahl.	• Pampow.
• Wokern, Küster.	• Rothspalk.
	• AltSammit, Küster.
	• Serrahn, Organist.
	• Striggow.
	• GrossenTessin.
	• WilserHütte.
	• Zehna, Organist.

(77 $\frac{1}{2}$) IV. im Rostockischen Kirchenkreise. (78 $\frac{1}{2}$)

Boizens-	Zu Bahlen.	Zu Blücher.
burg:	• Bändekow.	• Brehin.
	• GrosBengerstorff.	• Derschenow.
	• KleinBengerstorff.	• Gresse, Organist.
	• Bestz.	• Niendorff.
	• Bickhusen.	
	• Blücher, Organist.	
	• Gallin.	
	• Gothmann.	
	• Gränzin, Organist.	
	• Greven.	
	• Gülz.	
	• Teldow.	
	• Tessin.	
	• Tweedorf, } Küster.	
	• Zarnstorf, }	
Dargun:	• Barlin.	• Gehmkendorff.
	• Bruderstorff, Küster.	• Gorschendorff.
	• Damm.	• Lelkendorff.
	• Darbein.	• Levezow, Küster.
	• Dargun, Cantor.	• KleinNistorff.

- | | |
|---------------------------|------------------|
| zu Dörgelin. | zu AltVannekow. |
| • Finkenthal. | • Poggelow. |
| • Glasow, Küſter. | • Pohnſtorff. |
| • Jördenſtorff, Organist. | • Remlin. |
| • AltenKalden, Küſter. | • Kemplin. |
| • Küſſerow. | • Nehow, Küſter. |
| • Levin, Organist. | • Ney. |
| • GrosMethling, | • Schwesin. |
| • HohenMiſtorff, | • Sukow. |
| • Röckniß, | • AltSürkow. |
| • Schorrentin, | |
| • Stubbendorff. | |
| • Upoſt, | |

Küſter.

Encien:

- Baſſe, Küſter.
- Babeliſ.
- Bobbin.
- Boddin, Organist.
- Bruſewiſ.
- Granzow.
- Kleinhoff.
- Liepen.
- Lübbin, Küſter.
- GrosNieköhr.
- Ruſtrow.
- Ruſchow.
- Polchow, Organist.
- Schabow.
- Selpin.
- Staſſow.
- Thelkow, } Küſter.
- Wilz,
- Vorwerk.
- Walkendorff, Organist.
- Warbelow.
- Waſdow, Küſter.
- Weſſelſtorff.
- Allerſtorff.
- Bandelſtorff.
- Dammerſtorff.
- } Küſter.

Ribniß:

- Altenhagen.
- Bartelshagen.
- Benekenhagen.
- Bentwiſch.
- Blankenhagen.

- | | |
|----------------------------|-----------------------------|
| zu Brunkendorff. | zu Dettmanstorff. |
| = Cheelstorff. | = Emkendorff. |
| = Dänschenburg, Küster. | = Fahrenhaupt. |
| = Dierhagen. | = Guthendorf. |
| = Graal. | = Göldenitz. |
| = Greesenhorst. | = Hinrichshagen. |
| = Jankeendorff. | = Kockendorff. |
| = Kirchdorff, Organist. | = Kneese. |
| = — Schulmeister. | = Kölow, Küster. |
| = Klockenhagen. | = Körkwitz. |
| = Krummendorff. | = Kuckstorff. |
| = Kubrade, Küster. | = Petschow, Organist. |
| = Mönchshagen. | = Poppendorff. |
| = Sanitz, Organist. | = KlosterRibnitz, Organist. |
| = Leutenwinkel, Organist. | = Rövershagen, Küster. |
| = Thulendorf, | Küster. |
| Volkshagen. | = Schlage. |
| = Volkenshagen, | = Stuthoff. |
| Rost. Wulshagen, } Küster. | = Tressentin. |
| | = Vogtshagen. |
| | = Wendorff. |
| | = Willershagen. |
| | = Wöbkendorff. |
| | = KlosterWulshagen. |
| | = Barnstorff. |
| | = Broderstorff. |
| | = Clausdorff. |
| | = Niendorff. |
| | = GrossenSchwarffs. |
| | = HohenSchwarffs. |
| | = KleinSchwarffs. |
| | = KleinStove. |
| | = Teschendorff. |
- Schwaan: = Badow.
- = Bjestow, Organist.
- = GrossenBolkow.
- = Buchholz, } Küster.
- = Cambé, } Küster.
- = GrossenGrenz.
- = KleinGrenz.
- = Hanstorff, Organist.
- = Hastorf.
- = Heiligenhagen, Küster.
- = Kessin, Organist.
- = Krixemow.
- = Letschow.
- = Mistorf.
- = Pappendorff.
- = Pastow.
- = Polchow.

- zu Schntow.
- = KleinSchwaß.
- = Tatschow.
- = Vorbeck.
- = Wiendorf, Küster.

(35) V. im Fürstenthum Schwerin: (19)

- | | |
|----------------------------------|-----------------------|
| Schwerin: zu Frauenmark, Küster. | zu Schlieven. |
| = Friedrichsrub. | = Severin. |
| = Görries. | |
| = Granzin, Küster. | |
| = Kr. bsförden. | |
| = Lankow. | |
| = KleinKogahn. | |
| = Wittenförden, | } Küster. |
| Bügow: = Baumgarten, | |
| = Bernitt, | |
| = Boitin, | |
| = Böllin. | |
| = Zabelitz. | |
| = Jürgenshagen. | |
| = Manckmoos. | |
| = Moltenow. | |
| = Neufkirchen, Organist. | |
| = Niendorf. | = GrossenBelitz. |
| = Parkow. | = Boldebeck. |
| = Parum, Küster. | = GrossenBischow. |
| = Passin. | = Gradow. |
| = Pennewitz. | = Gülzow. |
| = Penzin. | = Lübzin. |
| = Qualitz, Küster. | = HohenLufow. |
| = Rühn, Organist. | = Moissall, Organist. |
| = — Küster. | = Mühlengeez. |
| = Schlemmin. | = Mühlengeez. |
| = Selow. | = Peetsch. |
| = KleinenSien. | = Prützen. |
| = Tarnow, Küster. | = Steinhagen. |
| = Warnow. | = Trechow. |
| = Warnkenhagen. | = Triesen. |
| = Wendorf. | = Wokrent. |
| = Zepelin. | = Zibühl. |
| = Zernin, Küster. | |

LandSchulmeisterSeminarium, zu Ludwigslust.
(für die herzoglichen Domainen.)

Curator,	Hr. ConsistorialRath, C. F. Studemund.
Berechner,	— CabinetsSecretär, A. W. Erhard.
Inspector,	— Pastor, Joachim Christian Kallies.
Collaborator,	— Carl Georg Studemund.

D) Jungfrauen Klöster.

I. Der Herzogthümer Mecklenburg.

Sind (1572) zur Anserziehung einländischer Jungfrauen, der Ritter- und Landschaft überwiesen, deren Provisores und Hauptmänner von der Landes Herrschaft bestätigt werden, und sowohl der Landes Herrschaft, als der Ritter- und Landschaft, jährlich Rechnung ablegen müssen.

1) Das Kloster Dobbertin.

a) KlosterBeante.

Provisores:

Herr Landrath von Biergge auf Steinhausen, wegen des Herzogthums Schwerin.
— Major Helmuth Freiherr von Meerheims auf Wokrent, wegen des Herzogthums Güstrow.

Klosterhauptmann.

Herr LandMarschall, Hartwig Friedrich von Lühow auf Eikhof.
Syndicus, Hr. Procurator, Enoch Justav Zander, zu Güstrow.

Küchenmeister, — Carl Friederich Frieße.
— Friedrich Wilh. Mühlenbruch, Adj.
Amtschreiber, — Caspar Friedrich Böttcher.
AmtsRegistrator, — Jacob Heinrich Gieske.

KlosterFörster: zu Kläden, Jacobs, zu Schwinz, Gundlach.
— Messlin, Wilhelms, — Sietow, Eichstädt.
— Schwarz', Cords, — Upahl, Zebuhr.

AmtsJäger, — Dobbertin, Haase.

b) Der Klosterliche Convent:

(nach den Nummern der Einschreibung in die Klosterliste)

Dominä, Frau Charlotte Sophie von Hagen.

Con

Conventualinnen,

zur vollen Geld- und Naturalhebung: (31)

(Tragen, nebst der Domina, ein von der Hochsel. Herzogin Louise Friederike, 1763 verliehenes Ordenskreuz: pour la vertu, an einem blauen mit weiß eingefaßtem Bande, mit einem von der inregrierenden Durchl. Herzogin 1787 zum Gnadenzeichen hinzugefügten silbernen Stern auf der linken Brust)

Fräul. M. E. von Barner.	131	Fräul. A. J. von Holstein.	282
— S. J. von der Lühe.	149	— M. H. von Raben.	283
— H. J. von Warnstädt.	152	— E. D. von Linstow.	295
— D. E. von Scheel.	153	— S. E. von Bülow.	303
— E. S. von Belgin.	202	— D. E. B. von Pressentin.	310
— A. M. E. von Kruse.	230	— E. E. A. von Rohr.	325
— S. E. P. von Sperling.	232	— E. H. von Bieregg.	337
— E. E. von Hobe.	236	— J. M. F. von Hobe.	350
— M. von Bülow.	237	— S. M. J. v. Wenkster.	356
— H. M. v. Stralendorf.	242	— A. E. von Barner.	357
— J. S. von der Lühe.	243	— L. D. von Pressentin.	358
— J. von Hobe.	249	— S. D. J. von Passow.	366
— D. E. A. von Restorff.	256	Demoiselle A. E. Busse.	
— E. E. M. v. d. Kettenburg.	264	————— A. E. Stenwede.	
— S. F. E. von Levezow.	266	————— A. J. Tiede.	
— S. A. D. von Quikow.	275		

zur vollen Geldhebung: (10)

Fräul. E. A. E. von Genzkow.	367	Fräul. J. E. E. v. d. Kettenburg.	385
— E. H. E. von Warburg.	368	— L. F. von Genzkow.	388
— D. E. von Schack.	378	— H. E. D. von Bülow.	397
— M. F. von Zepelin.	279	— H. M. von Stralendorf.	400
— A. L. F. von Bülow.	381	— D. E. von Levezow.	402

zur halben Hebung: (43)

Fräul. D. J. von Plessen.	406	Fräul. J. von Bülow.	445
— E. E. von Drieberg.	407	— D. J. E. von Blücher.	456
Gräfin M. A. von Bassewitz.	408	— F. E. von Levezow.	457
Fräul. E. E. von Barner.	411	— A. von Walsleben.	484
— F. W. H. von Wangelin.	417	— D. M. von Blücher.	487
— J. A. von Bülow.	426	— E. S. von Wolzahn.	488
— S. M. von Knuth.	428	— F. D. M. von Blücher.	492
— S. F. von Ahrenstorff.	437	Gräfin D. v. Raben.	493
— D. W. H. von Prigbner.	440	Fräul. E. A. von Preen.	504

Frä. E. M. S. v. Mecklenburg	505	Gräfin L. von Holstein.	553
— D. M. F. von Welzin.	510	Fräul. D. F. von Blücher.	554
— L. F. von Barner.	513	— E. M. E. von Flotow.	556
— E. F. D. von Rohr.	515	— J. J. v. Mecklenburg.	558
— S. E. L. von Glöden.	517	— M. A. S. von Kardorff.	559
— M. E. F. von Plessen.	529	— S. E. H. von Dewitz.	560
— W. J. v. Mecklenburg.	532	— E. E. S. von Pressentin.	561
— A. D. E. von Barner.	533	— S. D. von Pressentia.	565
— M. E. L. von Kardorff.	536	— H. S. M. von der Lühe.	571
— F. M. A. von Zepelin.	542	— U. F. W. von Linstow.	573
— E. F. H. von Moltke.	543	Demoiselle von Schöpfer,	
— H. E. C. von Rohr.	544	——— Wolff.	
— E. F. von d. Kettenburg.	551		

Zur Viertelhebung: (30)

Fräul. F. E. von Bülow.	574	Fräul. A. F. von Ketelhof.	604
Gräfin W. G. von Bothmer	576	— E. von Moltke.	606
Fräul. A. E. C. von Welzin.	578	— A. E. S. von Bülow.	607
— S. M. von Zepelin.	581	— L. E. von Both.	609
— E. L. F. von Plessen.	583	— S. M. E. von der Lühe.	611
— E. L. von Knuth.	585	— E. S. C. von Lücken.	612
— E. L. E. von Blücher.	588	— E. H. von Sperling.	613
— S. S. von Linstow.	589	— D. L. E. von Bülow.	614
— U. S. E. von der Lühe.	590	— E. S. C. von Lützow.	615
— L. E. S. von Welzin.	591	— S. U. W. von Flotow.	616
— E. H. D. von Quikow.	593	— F. S. E. von Schack.	617
— E. W. L. von Bülow.	596	— H. L. D. von Levezow.	619
— H. M. C. von der Lühe.	597	— A. H. C. von Wenckstern.	620
— E. E. C. v. Mecklenburg.	601	— H. S. L. von Bülow.	621
— J. B. M. von Bülow.	602	— E. E. A. von Bülow.	622

2) K l o s t e r M a l c h o w.

a) Klosterbeamte.

Provisores:

Herr Hauptmann, Georg Christoph von Pressentin auf Daschow,
wegen des Herzogthums Schwerin.

— Oberhauptmann von Knuth auf Ludorf, wegen des Her-
zogthums Güstrow.

Klosterhauptmann, Herr LandRath v. Nieben auf Ihlsfeld.
Syndicus, Hr. Hofrath, Carl Sibeth zu Güstrow.

Kirchenmeister, — Johann Jacob Engel.

Förster: zu Gramon, Föls; zu Malchow, Mick.
 — Drewitz, Deutsch. — Sembzin, Hannemann.
 — Jabel, Schlanoe.

b) Der Elösterliche Convent: *Domina.*

Frau Dorothea Eleonora von Oldenburg.

Conventualinnen; zur vollen Hebung: (14)

Fräul. A. E. von Nieben.	Fräul. E. M. von Pressentin.
— M. M. S. von Bähr.	— E. H. L. von Plessen.
— D. von Blücher.	— M. H. M. von Nestorff.
— J. H. von Bülow.	— M. H. von Stralendorf.
— M. D. von Hobe.	— S. M. von Sperling.
— A. von Barner.	— E. M. von Lühow.
— E. A. E. von Bülow.	— E. A. von der Lüche.

(E agen, nebst der Domina, den, von der hochsel. Herzogin Louise Friederike 1763 gestifteten Orden: pour la vertu, an einem rothen mit weiß liserirten Bande, mit dem von der igt regierenden Durchl. Herzogin 1787 erhaltenen Stern auf der linken Brust.)

Zur halben Hebung: (25)

Fräul. E. von Bülow.	Fräul. H. M. von Stralendorf.
— B. von Grabow.	— G. E. von Warburg.
— E. D. E. von Rohr.	— M. E. von Bassow.
— E. H. von Raben.	Baronesse E. M. von Forstner.
— H. M. L. von Quikow.	Fräul. E. S. G. von Bülow.
— M. S. von Flotow.	— S. A. von Barner.
— P. E. L. von Lepel.	— H. M. von Lühow.
— E. M. E. von Bülow.	— E. M. von Ahrenstorff.
— E. A. von Wenkster.	— H. E. von Malzahn.
— A. S. F. von Below.	— A. E. von Derzen.
— A. B. von Genzkow.	Demoiselle E. D. Spalding.
— M. H. von Behr.	— M. E. E. Engel.
— P. A. von Barner.	

Zur Viertel Hebung: (12)

Fräul. H. J. von Lühow.	Fräul. S. L. A. von Warburg.
— F. J. von Levezow.	— W. J. von Mecklenburg.
— S. E. F. von Genzkow.	— F. D. von Rohr.
— E. F. S. von Driberg.	— E. A. von Ahrenstorff.
— M. F. E. von Barner.	— E. A. S. von Derzen.
— E. A. D. von Rohr.	— M. F. von Penz.

3) Kloster Ribnitz.

a) Klosterbeamte.

Provisores:

Herr Hauptmann von Oldenburg auf Glawe, wegen des Herzogthums Schwerin.

— Hauptmann von Wickede auf Gorschendorff, wegen des Herzogthums Güstrow.

— Senator, Dr. M. E. Pohn, wegen der Stadt Rostock.

Klosterhauptmann, vacat.

Syndicus, Hr. Hofrath, Dr. Joh. Richelmann zu Rostock.

Küchenmeister, — J. A. Kunge.

Förster: zu Kuhrade, Hagemeister.

• Wulfschagen, Lütkenß.

b) Der Klösterliche Convent.

Domina.

Frau M. E. von Restorff.

Conventualinnen zur ganzen Hebung: (II)

(Tragen, nebst der Domina, das Herzogl. Ordenskreuz und den Herzogl. Ordensstern pour la vertu, jenes an einem weissen mit roth liserirten Bande.)

Fräul. A. E. von Oldenburg. Demoiselle Christine Prüssing.

— C. D. von Warnstädt. Fräul. C. J. H. von Grabow.

— S. M. von der Lühe. — E. H. von Pressentin.

— J. E. von Mecklenburg. — A. E. J. von Bulow.

— A. J. von Hobe. — C. M. M. von Hobe.

Demoiselle M. E. Eyller.

Zur halben Hebung: (16)

Fräul. C. L. von Grabow. Fräul. D. S. von Bulow.

— C. S. von Zepelin. — M. E. von Schack.

— E. H. von Holstein. — D. L. von Lehsten.

— L. C. W. von Mostke. — C. M. von Stralendorf.

— E. U. E. von Thun. — E. E. von Bulow.

— E. D. M. von Linstow. — E. S. M. von Molsahn.

— H. E. von Pressentin. Demoiselle C. E. von Schöpfer.

— J. E. von der Lühe. — E. E. Dethloff.

Zur Viertel Hebung: (7)

Fräul. L. E. E. von Varner. Fräul. M. S. von Winterfeld.

— C. W. von der Kettenburg. — M. S. von der Lühe.

— H. E. J. M. von Grävenitz. — M. L. von Derzen.

— H. J. J. von Preen.

II. In der Stadt Rostock.

Das Kloster zum heil. Kreuz.

Ist (1584) zur Aufzucht und Unterhaltung einländischer Jungfrauen bestimmt und, in Absicht der Visitation auch jährlichen Rechnungsaufnahme, 4 Deputirten des Fürstlichen Consistoriums und des Raths zu Rostock untergeordnet.

Provisores.

Herzogliche: Hr. Consistorial Director, Dr. Joh. M. Martini.

— Consistorial Rath, Dr. E. D. U. Martini.

Räthliche: — Bürgermeister, Dr. A. D. Wiese.

— Bürgermeister, Dr. E. L. J. Behm.

Domina, Frau Catharine Hedwig Friederike Weber.

Conventualinnen: (8)

Demoiselle M. G. Roden. Demoiselle M. D. Tarnow.

Fräulein A. L. U. von Voss. ————— J. C. S. E. Zeller.

Demoiselle E. M. E. Engelken. ————— S. E. Heidemann.

————— E. E. Wolfrath. Fräul. B. E. U. von Hanneken.

Kloster Probst, Hr. Georg Heinrich Roggenbau.

Kloster Actuarus, — Ernst Friederich Koepe.

III. Im Fürstenthum Schwerin.

Herzogliche Pensionistinnen:

des (seit 1756) aufgehobenen voormaligen

Klosters Rühn. (9)

Fräul. Conventualian v. Plüskow. Fräul. M. M. J. von Vietinghof.

————— von Bobart. ————— H. B. von Bodeck.

————— M. D. von Driberg. ————— A. E. H. von Pressentin.

————— M. H. von Pribner. Demoiselle L. U. Liebe.

————— E. E. von Sperling.

E) Uebrige herzogliche milde Stiftungen.

Unter unmittelbarer Oberaufsicht der herzogl. Regierung stehen:

1) Zu Schwerin.

a) Das Wittwen Institut für die herzogl. Dienerschaft.

(aus der herzoglichen Fundationsacte vom 1sten Sept. 1797.)

Directorium.

Mitglieder aus der herzoglichen Regierung:

Se. Excellenz, Herr GeheimeRathsPräsident, B. F. Graf von Bassowitz.

Se. Excellenz, Herr GeheimeRath, A. G. von Brandenstein

Mitglieder aus der herzoglichen Kammer.

Herr KammerDirector, C. W. Brüning.

— GeheimeKammerRath, E. H. von Wendland.

Secretarien:

von herzogl. Regierung: Hr. GeheimeSecretär Faull.

— — Kammer: — KammerSecretär Faull.

Canzellisten:

Hr. Regierungscanzellist Flemming.

— KammerCanzellist Timm.

Berechner, Herr Commissionsrath J. N. Seveke.

b) Herzogliche milde Stiftung, zur Erziehung junger
Frauenzimmer.

(aus einem Vermächtnis der wäil. verwittweten Herzogin Louise
Friederike, für unvermögende Töchter herzogl. Bedienten.)

Directorium:

Die herzogliche LandesRegierung.

Berechner: Herr KammerSecretär, J. H. U. Faull.

Perceptientinnen, nach Ordnung der Ausnahme (16)

Fräul. Louise Charlotte Lucie von Lüchow, } zu Lüchow.

— Magdalene Dorothea von Müller, } zu Lüchow.

Demois. Friederike Charlotte Louise Masius, zu Schwerin.

— Johanne Christiane Koppe, zu Rostock.

— Charlotte Wilh. Frieder. Vollmar, zu Schwerin.

— Anne Hermine Becker, zu Schwerin.

Fräul. Sophie Adolfine Amalie von Holstein, zu Dargun.

Demois. Friederike Sophie Wilhelmine Karsten, zu Rostock.

— Charlotte Schnelle, zu Schwerin.

— Elisabeth Marg. Henriette Erhardt, zu Ludewiaslust.

Fräul. Dorothea Henriette Charlotte von Holstein, zu Süstrow.

Demois. Juliane Wilhelmine Grimm, zu Schwerin.

Fräul. Louise Franz. Charl. Ulrike von Birttinghof, zu Dargun.

Demois. Catharina Dorothea Louise Ratich, zu Dömitz.

Fräul. Dorothea Gust. Frieder. von Moltzahn, zu NeBrandenburg.

— Friederike Charlotte Aug. von Seydewitz, zu Ludewigslust.

c) Armen Collegium.

Präses, vacant.

Herzoglicher Commissarius.

Herr Geheime KanzleiRath, Frcdr. Wilh. Christoph Siggelkow.

Mit:

Mitglieder:

Von der Altstadt:

(Zwei Glieder des Magistrats:)

- Hr. Bürgermeister Kabl.
 — Rathsverwandter Meister.
 (Die beiden DomPrediger:)
 — Pastor Brandenburg.
 — Pastor Hane.

Von der Neustadt:

(Der jedesmalige Richter:)

- CommissionsRath Schnelle.
 (Die beiden Neustädtischen Prediger:)
 — KirchenRath Franke.
 — Pastor Raspe.
 — Hofrath, Dr. Gustav Christian Nasius.
 — Joh. Georg Daniel Beutel, a. d. Altstadt.
 — Carl Heinr. Ehr. Driever, a. d. Neustadt.
 — KammerKanzellist, J. F. Limm.

Arzt,

Wundärzte:

Cassier,
Protocollist,

vacat.

d) UnterstützungsSonds für die herzogl. PatronatKirchen.
 (aus der FundationsActe vom 29. October 1784.)

Berechner: Hr. GeheimerSecretär, M. E. W. Haull.
 — GeheimerRegistrator, A. J. C. ZurNedden.
 — RegierungsRegistrator, E. Nassau.

e) Waisenhaus, auf der Neustadt.

Vorsteher: Hr. ConsistorialRath, E. G. Reimkasten.
 — KirchenRath, David Joachim Franke.
 Deconomus, — Heinrich Thiel.
 Präceptor, — Gerhardt.
 FreiSchullehrer: Buschmann.
 Heidemann.
 Fidler.
 Dorfmeister, Bathling.
 Ziegelmeister, Fischer.

f) Hospital auf der Neustadt.

(für die herzoglichen Domaniallunterthanen.)

Arzt, Herr Sanitätsrath, Dr. W. J. E. Hennemann.
 Chirurgus und Hospitalmeister, Hr. Gottfried Heinrich Tees.

g) Armenhaus in der Vorstadt.

(für die Amtsunterthanen.)

Vorsteher: Hr. AmtsSecretär J. S. Meckel.

2) Zu Rostock.

a) KirchenOeconomie.

Provisores:

Herzogliche: Herr ConsistorialDirector, Dr. J. M. Martini.

— ConsistorialRath, Dr. E. D. A. Martini.

Räthliche: — Bürgermeister, Dr. A. D. Wiese.

— Bürgermeister, Dr. E. L. J. Behm.

Herzoglicher Oeconomus, Hr. Zacharias Carl Graedener.

Monitor, Johann Caspar Winkelmann.

Bürgerchaftliche Vorsteher.

Zu St. Marien: Hr. Vincent Sigismund Mann.

— Johann Christian Ahlers.

— Jacob Christoff Maehl.

— Joachim Christian Köhler.

— St. Jacob: — Johann Wilhelm Roggenbau.

— Peter Emanuel Otto.

— Wilhelm Prehn.

— Georg Gottlieb Köster.

— St. Nicolai: — Caspar Schomann.

— Johann Friedrich Serdes.

— Wilhelm Dietrich Buddig.

— Johann Peter Nicolas Wohl.

— St. Petri: — Walter Valentin Lorenz.

— Carl Friedrich Ahrend.

— Martin Heinrich Carl Altschwager.

— Johann Gottlieb Michels.

— St. Johannis: — Friedrich David Ullmann.

— Hermann Stein.

Organisten.

— St. Marien, Hr. Dr. Andreas Friedrich Niesel.

— St. Jacobi, — Eucharis Florschütz.

— St. Nicolai, — David Hävernick.

— St. Petri, — Joachim Jacob Wolff.

Zum heil. Geist, — Julius Michael Larnow.

Zu St. Johannis, — Friedrich Christian Schulz.

b) Stadthospitalien.

Zum heil. Geist: Hr. J. G. Neuendorf, } Vorsteher.

— G. Mühlenbrug, }

— Johann Julius Larnow, } Meßler.

St. Georg:	Hr. J. F. Pries,	} Vorsteher.
	— J. J. F. Link,	
	— Joachim Heinrich Schröder,	Mesler.
Waisenhaus:	— C. F. Enderwitz,	} Vorsteher.
	— J. H. Gerdes,	
	— J. W. Mahufe,	
	— H. A. E. Wendt,	
	— Gottlieb Beckmann,	Deconomus.
Lazareth:	— C. F. Enderwitz,	} Vorsteher.
	— J. E. Graedener,	
Zuchthaus:	— D. E. Busch,	} Vorsteher.
	— J. J. Susemihl,	
	— G. L. Niebow,	
	— G. H. Zastrow,	
	— Elias Gottfried Wellmitz,	
Armenhaus:	— W. H. E. Altschwager,	} Vorsteher.
	— J. G. Michels,	
St. Gertrud:	— Secretär, J. F. Hävernick,	Administrator.

3) Allgemeine Mecklenburgische Prediger Wittwen- und
Waisen-Verpflegungs-Gesellschaft.

Vorsteher:

Hr. Präpositus,	Rudolf Carl Friedrich Franke,	zu Sternberg.
— Pastor,	Georg Peter Christian Suderow,	zu Neu-Kalden.
Assessor es:	Hr. Prediger Bauch,	zu Gr. Raden.
	— — — — — Rath,	zu Rühn.
	— — — — — Brinkmann,	zu Teterow.
	— — — — — Becker,	zu Jördenstorf.

II. Unter der Special-Aufsicht der respectiven Superintendenten
und Beamten stehen: a) in den Städten

1) der Schwerin-Mecklenburgischen Superintendentur:

1) Schwerin.

DomKirche; Vorsteher:	Hr. Consistorial-Rath Reimkasten.
	— Hofrath u. Kirchen-Secretär Franke.
	— Structurarius Joh. Andreas Rühm.
NeustädterKirche:	— Jacob Ulrich Wilke, Provisor.

2) Boizenburg.

Hr. Steuer-Einnehmer Bachmann, Deconomus.

3) Brühl.

Hr. Pastor Klotz, Kirchen- und Hospital's-Provisor.

4) Bü.

4) Bügow.

Hr. Organist, Joh. Georg Andreas Mecklenburg, Deconomus.
 — Postmeister, Zerrahn, Kirchen- und Hospitals-Providor.

5) Gadebusch.

Hr. Matthias Becker, Providor und Deconomus.
 — Pastor Haeger, } ArmenKastenVorsteher.
 — Bürgermeister Koch, }

6) Grevismühlen.

Hr. Präpositus Rosgarten, Deconomus.
 — Organist Friede, ArmenKastenVorsteher.

7) Rehna.

Hr. Amts-Registrator Balk, Kirchen-Providor.

8) Warin.

Hr. Pastor Mangold, Deconomus.

II) Der Parchim'schen Superintendentur.

1) Parchim.

GeorgenKirche: Deconomie-Jusp. Hr. Heinrich Chr. Wittstock.
 MarienKirche: Providor, — Joach. Heinr. Jastram.
 Hospital u. ArmenKasten; Providor, — Heinr. Chr. Wittstock.

2) Crivitz.

Hr. Präpositus Manzel, Kirchen- und Armenhaus-Providor.

3) Dömitz.

Hr. Carl Leopold Fritsch, Deconomus und Kirchen-Providor.

4) Grabow.

Hr. Daniel Ludwig Weber, Deconomus und Kirchen-Providor.

5) Hagenow.

Hr. Nathmann Pitschner, Deconomus.

6) Lübz.

Hr. Pastor Hartung, Kirchen-Providor.
 — Amtmann Stampe, Aufseher des Armen-Stifts.
 — Präpositus Schramm, ArmenKasten-Providor.

7) Neustadt.

Hr. Präpositus Lorenz, Deconomus.
 — Stadt-Richter Wilke, Armenhaus-Providor.
 Küster Witte, ArmenKastenVorsteher.

8) Waren.

Hr. Heinrich Rhades, Deconomus.
 — Christian Heinrich Rhades, Adjunct.

9) Wit-

9) Wittenburg.

Hr. Postmeister Korrig, Deconomus.

— Pastor Westendorf, ArmenhausProvisor.

III) Der G ü s t r o w s c h e n Superintendentur.

1) G ü s t r o w.

DomKirche, HeilGeist und St. GeorgsHospital.

Hr. Doctor Johann Georg Kämmerer, Deconomus.

— Johann Friedrich Schneider, Provisor.

— Johann Friedrich Bohustorf, ArmenKastenVorsteher.

2) Goldberg.

Hr. StadtRichter Flörke, KirchenProvisor.

3) Krakow.

Hr. Diederich Zernotzky, KirchenProvisor.

4) Lage.

Hr. Pastor Stolte, KirchenProvisor.

H. Mehl, ArmenKastenVorsteher.

5) Malchin.

Hr. Hofrath E. D. H. Lüders, Deconomus.

6) Plau.

Hr. SteuerEinnehmer Gerhard Krenz, Deconomus.

Hagen, KirchenVorsteher und ArmenhausProvisor.

7) Rößel.

Hr. Joachim Christian Schulz, Deconomus der AltstadtKirche.

— Pastor Zehlike, Deconomus der NeustädterKirche.

8) Stavenhagen.

Hr. SteuerEinnehmer, F. W. Groch, Deconomus.

9) Teterow.

Die beiden Prediger, Deconomi.

Hr. Adam Friedrich Deutler, KirchenProvisor.

IV) Der Mecklenburg Rostock'schen Superintendentur.

1) Buſow.

Hr. Joh. Gustav Schulemann, Kirchen- und HospitalsProvisor.

2) Doberan.

Hr. Amtmann F. W. E. Schumacher, KirchenProvisor.

3) Gnoien.

Hr. Bürgermeister, M. Löper, Deconom. u. ArmenKastenVorst.

— Pastor Surve, ArmenKastenInspector.

4) Neu-

4) TenKalden.

Hr. Christian Dolberg, Kirchen- und Hospital-Propfisor.
 — Adv. J. A. Wachenhufen, Deconom. u. Armen-Kasten-Propfisor.

5) Kröpelin.

Hr. Dammann, Kirchen-Vorsteher.
 — Gültsche, Hospital-Propfisor.

6) Marlow.

Hr. Pastor Nie, Deconomus.
 — Johann Caspar Meddelin, Kirchen-Vorsteher.

7) Ribnitz.

Hr. Licent-Berwalter Saniter, Kirchen-Propfisor.

8) Schwaan.

Hr. Präpositus Erdmann, Deconomus.

9) Sternberg.

Hr. Ernst Daniel Fabricius, Kirchen-Propfisor.
 — Nathmann David Janenzky, Deconomus.
 — J. E. D. Janenzky, Adi.
 — Präpositus Franke, Propfisor beim Elenden-Hospital.
 — F. F. Albrecht, Propfisor beim St. Georg.
 — Friedrich Fuhrmann, Propfisor beim Heil. Geist.

10) Sülze.

Hr. Pastor Peters, Deconomus.
 — E. F. Barkow, Propfisor.

II) Tessin.

Hr. Pastor Schulze, Deconomus.

b) Kirchen-Aerarien, auf dem Lande:

Berechner: Die respect. H. Hn. Prediger und Kirchen-Zuraten.

Neunter Abschnitt.

P o l i z e i A n s t a l t e n.

(Unter Oberaufsicht der Herzoglichen Regierung.)

A) Herzogliche PolizeiCommission, zu Güstrow.
(für die Landstädte)

S. SteuerCommission, S. 40.

B) Herzogliche Lotteriedirection, zu Schwerin.
Commissarien:

Herr CommissionsRath, Johann Nicolaus Seveke.

— KammerSecretär, Johann Hermann August Faulstich.

Buchhalter,

Hr. Johann Christian Friedrich Suhl.

Protocollisten:

— Johann Friedrich Klenz.

— Friedrich Westphal.

PublicationsNotarien:

— Commiss. Secr. Christian Nobiesatzky.

— R. N. Bogler.

HauptCollecteurs:

Zu Boizenburg,

Hr. Postschreiber Stephens.

— UBrandenburg,

— PostSecretär Spantow.

— Grabow:

— AmtsRegistrator Ebeling.

— Levin Magnus.

— Güstrow,

— PostDirector, Hofrath Stöckhardt.

— Hamburg,

— LotterieInspector Mues.

— Lübeck:

Fr. Wittwe Petersen.

Hn. J. E. Witthoests Erben.

— Parchim,

Hr. Postmeister Weber.

— Rostock:

— LotterieInspector C. G. Dieß.

— PostDirector Behm.

— Schwerin:

— PostSecretär Hartning.

— HofFactor, Moses Aaron Wolf.

— Knopfmacher Raab.

— Elias Israel.

C) Sicher-

C) SicherheitsAnstalt,

zur Reinhaltung des Landes von fremden Bettlern
und Landstreichern.

(nach Vorschrift der Constitution vom 2. Mai 1801, vermitteltst
eines Corps reitender Husaren.)

Herzogliche Commissarien. Ritter- und Landschaftliche
Deputirte.

1) Grevismühlenscher District.

(Dassow, Grevismühlen, Klüz, Rehna.)

Die H.Hn. Beamte zu Grevis: Hr. ScheimerRath, Graf von
mühlen. Bothmer auf Bothm.r.

2) Bukowscher District.

(Meckleuburg, NeuBukow, Kröpelin, Warin)

Die H.Hn. Beamte zu Neu: Hr. Landrath von Bieregge auf
Bukow. Steinhausen.

3) RostockGüstrower District.

(Rostock, Schwaan, Güstrow, Teterow, Bülow, Dobberan,
Barnemünde.)

Hr. Amtshauptmann Maneke Hr. Major, Baron von Meer-
zu Schwaan. heim auf Wokrent.

4) Ribnitzer District.

(Ribnitz, Tessin, Marlow, Süß.)

Hr. Amtmann Klotz zu Hirsch; Hr. von Vogelsang auf Guthen-
burg. dorf.

5) Gnoienischer District.

(Gnoien, Dargun, Lage, NeuKalden.)

Die H.Hn. Beamte zu Dargun. Hr. Kammerherr von Schack
auf Rey.

6) Stavenhagner District.

(Malchin, Stavenhagen, Penzlin.)

Herr Oberhauptmann von der Hr. Kammerherr von Derzen
Lühe zu Stavenhagen. auf Kittendorf.

7) Warenscher District.

(Waren, Malchow)

Die H.Hn. Beamte zu Güstrow. Hr. Rittmeister von Lowzow auf
Klüber.

8) Sternberger District.

(Brüel, Sternberg, Tempzin, Krakow.)

Hr. Drost von Sukow zu Warin. Hr. Goldschmidt auf Mustin.

9) Schwer

9) Schwerinscher District.

(Schwerin Alt: und Neustadt, Gadebusch.)

Die H.Hn. Beamte zu Gadebusch. Hr. Drost von Fabrice auf
Dukow.

10) Boizenburger District.

(Boizenburg, Zarrentin.)

Die H.Hn. Beamte zu Boi- Hr. Oberstallmeister von Rankau
zenburg. auf Gresse.

11) Wittenburger District.

(Wittenburg, Hagenow.)

Die H.Hn. Beamte zu Witten- Hr. Baron von Hammerstein
burg. auf Hülseburg.

12) Dömitzer District.

(Ludwigslust, Dömitz, Eldena.)

Hr. Amtshauptmann Lenthe zu Hr. von Ditten auf Werle.
Grabow.

13) Parchimscher District.

(Parchim, Neustadt, Grabow, Erwitsh.)

Die H.Hn. Beamte zu Neustadt. Hr. Bürgermeister Ahrens zu
Neustadt.

14) Plauer District.

(Lübz, Plau, Goldberg, Dobbertin, Marnitz.)

Hr. Amtmann Stampe zu Lübz. Hr. Major von Lühom auf
Kressin.

15) Röbelscher District.

(Röbel, Wredenbagen.)

Hr. Landdrost von Lehsten zu Hr. Domherr von Blücher auf
Eambs. Finken.

D) MedicinalAnstalten.

Kreis- und AmtsPhysici. (12) (nach der Anciennetät)

Hr. Dr. Johann Heinrich Gabriel Paschen, zu Wittenburg;
in den Aemtern und Städten Boizenburg, Wittenburg,
Hagenow, Loddin, Sakendorf und Zarrentin.— Dr. Johann Joachim Friedrich Bruhn, zu Gadebusch;
in dem Amte und der Stadt Gadebusch.— Hofrath, Dr. Johann Christoph Westendorf, zu Güstrow;
in den Aemtern und Städten Güstrow, Krakow und Goldberg.

- Herr SanitätsRath, Dr. Wilhelm Johann Conrad Hennemann,
zu Schwerin; in den Aemtern und Städten Schwerin,
Crivitz, Grevismühlen, Mecklenburg, Redentin, Rehna
und Walsmühlen.
- LeibMedicus, Dr. Peter Benedict Christian Graumann,
zu Bügow; in den Aemtern und Städten Bügow, Dob-
beran, NeuBukow, Kröpelin, Rühn und Schwaan.
- Dr. Conrad Friedrich Krüger, zu Malchin; in den Aemtern
und Städten Dargun, NeuKalden, Malchin u. Teterow.
- LeibMedicus, Dr. Johann Georg Störzel, zu Ludwigslust;
in den Aemtern und Städten Dömitz, Eldena, Grabow
und Neustadt.
- Dr. Johann Lemke, zu Güstrow; in den Aemtern und
Städten Sternberg, Tempzin, Warin und Brüel.
- Dr. Theodor Josephi, zu Parchim; in den Aemtern und
Städten Plau, Lübz und Warnitz.
- Professor, Dr. Adolf Friedrich Nolde, zu Rostock; in den
Aemtern und Städten Ribnitz, Marlow u. Lentenwinkel.
- HofMedicus, Dr. Georg Heinrich Masius zu Gnoien; in
den Städten Gnoien, Lage, Tessin und Sülz.
- 12) in den Aemtern und Städten Malchow, Penzlin, Röbel,
Stavenhagen, Waren und Wredenhagen, vacat.

Ausübende PrivatÄrzte.

- Zu Boizenburg: Hr. Doctor, Christoff Friedr. Wilh. Busch.
— Doctor, Ernst Wilhelm Mensching.
— Doctor, Johann Joachim Schmidt.
- Brüel, — Medicinâ Practicus Kolffs.
- NeuBukow, — Doctor, Benedict Daniel Zahn.
- Bügow: S. KreisPhysicus.
— Doctor, Adolf Friedrich Fabricius.
- Crivitz, vacat.
- Dargun, — Doctor, Gottlieb Niemann.
- Dömitz: — Doctor, Carl Joach. Ephy Andrea.
— BestungsMedicus, Ludwig Bartels.
- Gadebusch: S. KreisPhysicus.
— Doctor, Friedrich Ludwig Rust.
- Gnoien, S. KreisPhysicus.
- Goldberg: — Doctor, Gustav Kleffel.
— Medicinâ Practicus, Joh. Conr. Körtse.

- Zu Grabow: Hr. Doctor, Joach. Diederich Marquardt.
 — Doctor, Carl Johanna Friedrich Rüst.
 — Grevismühlen, — Doctor, Georg Wilhelm Erhardt.
 — Güstrow: S. KreisPhysicus.
 — Doctor, Stubbendorf.
 — Doctor, Mitthof.
 — Doctor, Jahn.
 — Doctor, Johann Lemke.
 — Doctor, Burchard.
 — Zagenow: — Doctor, Georg Peter Weber.
 — Medicinâ Practicus, Friedrich Lorenz Dreyer.
 — Medicinâ Practicus, R. Kleinsorge.
 — NeuKalden, — Medicinâ Practicus, Ludwig Carow.
 — Krakow, vacat.
 — Kröpelin, — Doctor, Aug. Heintz. Friedr. Holdorf.
 — Lage, — Doctor, Brückner.
 — Ludwigslust: S. Leib, und HofAerzte, S. 9.
 — Lübz, vacat.
 — Malchin: S. KreisPhysicus.
 — Doctor, Heinrich Georg Wüsteney.
 — Doctor, Bogislav Conrad Krüger.
 — Malchow, vacat.
 — Marlow, — Doctor, Paschen Dan Gottfr. Willich.
 — Neustadt, — Doctor, Daniel Heinrich Erdmann.
 — Parchim: S. KreisPhysicus.
 — Doctor, Peter Joh. Andreas Davids.
 — HofMedicus, Dr. W. Sachse.
 — Doctor, Johann Hermann Becker.
 — Doctor, Friedrich Rothbart.
 — Doctorand Romberg.
 — Doctorand Born.
 — Penzlin, — Doctor, Heinrich Wilhelm Pfuel.
 — Plau: — Doctor, Carl Friedrich Brandes.
 — Doctor, Johann Bartels.
 — Rehna: — Doctor, Joh. Aug. Gottfr. Böttcher.
 — Doctor, Johann Reinholdt.
 — Ribnitz, — Doctor, Johann Diederich Volkmann.
 — Röbel: — Doctor Bonberg.
 — Doctor Bartholomäi.

- Zu K^ostoc^k: S. Professores Medicin^a, S. 94.
 Hr. Doctor, Samuel Gustav Derfling.
 — Rath, Dr. Adolf Ludwig Meyer.
 — Doctor, Georg Gustav Detharding.
 — Doctor, Heint Christian Friedr. Krauel.
 — Doctor, Carl David Sebold.
 — Doctor, Friedrich Witte.
 — Schwaan, vacat.
 — Schwerin: S. Leib- und HofArzte, S. 9.
 und KreisPhysicus, S. 134.
 — Doctor, Ludwig Wilh Ernst Benefeld.
 — Doctor, Johann Friedrich Grefmann.
 — Doctor, Wilh. Christ. Bernh. Ebel.
 — Doctor, Joh. Christian Jacob Diez.
 — Stavenhagen, — Doctor, Johann Christian Luckow.
 — Sternberg, — Doctor, Anton Heinrich Volger.
 — Sülze, vacat.
 — Tessin, — Doctor Wisfke.
 — Teterow, — Doctor Hinf.
 — Waren: — Doctor, Christian Heint. Riefewetter.
 — Doctor, Petermann.
 — Warin, vacat.
 — Wittenburg: S. KreisPhysicus.
 — Doctor, Georg Philipp Schwarz.
 — Doctor, Joh. Ernst Heinrich Häfner.

See Bad, zu Doberan.

(unter OberAufsicht Sr. Excellenz des Herrn OberKammerherrn,
 GeheimenRaths von Dorne und des Herrn OberSchenk,
 Kammerherrn Baron von Forstner.)

Directores: Herr Amtshauptmann Wachenhusen, zu Doberan.
 — LeibMedicus Vogel, zu K^ostoc^k.

- Aufscher des Bauwesens, Hr. Amtmann Schumacher.
 Berechner, — AmtsVerwalter Heukendorf.
 Chirurgus, — Johann Heinrich Wendt.
 BadeMeister, — Feuchtinger.
 SchaluppenMeister, — Pflug.
 Aufscher und Berechner
 des Logierhauses, — Haushofmeister Kludt.
 Gärtner, — Ruffow.

Kreis

KreisChirurgen. (nach alphabetischer Ordnung.)

- Zu Bülow, Hr. David Ludwig Block, im Bülow'schen District.
- Dömitz, — BestungsMedicus Ludwig Bartels.
- Gadebusch, — Beck'r, im Amte und der Stadt Gadebusch.
- Güstrow, — Johann Christoph Richter, im Güstrowschen District.
- Plau, — Daniel Rambaum, im Parchimschen District.
- Rostock, — Johann Christoph Fichtner, im Ribnischen District.
- Schwerin, — HofChirurgus, C. J. D. Heckerodt, im Schwerinschen, Sternbergschen auch Grabowschen District.
- Waren, — HofChirurgus, Joh. Christ. Kürsch, im Warenschen District.
- Wittenburg, — J. F. J. Burmeister, im Wittenburger District.

Landesherrlich privilegirte Apotheker.

- Zu Boizenburg: Hr. Johann Heinrich Schmettau.
- — Johann Börm.
- Brüel, — Carl Georg Dietrich Wettering.
- NeuBukow: — Dr. Benedict Daniel Jahn.
- — Johann Georg Wöhler.
- Bülow, — Georg Heinrich Rudolf Hesse.
- Crivitz, — Christian Friedrich Heerder.
- Doberan, — Johann Joachim Framm.
- Dömitz, — Johann Friedrich Christoff Braunwald.
- Gadebusch: — Peter Heinrich Krüger.
- — Johann Georg Kouffel.
- Gnoien, — Thomas Heinrich Schliemann.
- Goldberg, — Franz Johann Julius Petersen.
- Grabow, — Die RathsApothek.
- Grevismühlen, — Hermann Warnke.
- Güstrow; — Die RathsApothek.
- — Hr. Johann Jacob Wobuschafft Erben.
- — Hr. Friedrich Pratorius.
- Sagenow, — Christian Adam Heinrich Lemker.

Zu Neu-Kalden,	Hr. Johann Carl Giffenig.
— Krakow,	vacat.
— Kröpelin,	— Carl Nicolaus Leopold.
— Lage,	— Joachim Friedrich Hector.
— Ludwigslust,	— S. Hof-Apotheker, S. 9.
— Lübz,	— Friedrich Bartholomäus Wiggers.
— Malchin,	— Hans Friedrich Zimm.
— Malchow,	— Friedrich Kuhl.
— Marlow,	vacat.
— Neustadt,	— Hieronymus Heinrich Hansstengel.
— Nardim,	— Die Raths-Apotheker.
— Penzlin,	— Friedrich Wilhelm Psuel.
— Plau,	— Johann Gottlieb Siedenburg.
— Rehna,	— Detlov Carl Warnke.
— Ribnig,	— Carl Joachim Schulz.
— Röbel,	— Johann Carl VonBerg.
— Schwaan,	vacat.
— Schwerin, Altst:	— Johann Gottlieb Carl Glendenberg.
	— Johann Friedrich Julius Gottschalk.
— — — Neust:	— J. W. H. Büsing.
— Stavenhagen,	Hn. Johann Christian Grischow Erben.
— Sternberg,	Hr. Friedrich Joachim Röttger.
— Sülze,	— Carl Friedrich Viel.
— Tessin,	— Julius Caspar Merger.
— Teterow,	— Johann Peter Schultetus.
— Waren:	— Daniel Scheibel.
	— Johann Joachim Tarnow.
— Warin.	— J. E. C. Grupe.
— Wittenburg:	— Joachim Gabriel Stubbendorf.
	— Johann Christoff Heiden.

E) Zucht- und Werkhaus, zu Dömitz.

Director: Herr GeneralMajor, Gustav Ludwig von Restorff.

Inspectores: — Amtsverwalter, Johann Wilh. Stute.
 — Auditeur, Friedr. Christ. Blankenberg.
 — Johann Christian Held.

Arzt, — Ludwig Bartels.
 Unterbediente:

Speisemeister, Johann Daniel Weidemann.
 Schulmeister, Küster Bischwang.

Zucht:

Zuchtmeister,	Carl Leopold Stein.
Spinnmeisterin,	Anna Catharina Stein.
Wollwebermeister,	J. M. Gronow.
Leinwebermeister,	August Erdmann Groth.
Calefactor,	Johann Peter Rebe.

F) Werk- und Arbeitshaus, zu Schwerin.

Commissarius,	Hr. Amtmann Christ. Wilh. E. Schumacher.
Deconomus,	— Bernhard Adolf Johann Schwarz.
Fabricant,	— Jacob Mantius.

G) IntelligenzExpedition, zu Schwerin.

Herr PostDirector, Christian Ulrich Ludwig Hennemann.

Zehnter Abschnitt.

Ritter: und Landschaft.

I. der Herzogthümer MecklenburgSchwerin und MecklenburgGüstrow.

Directorium.

(auf Landtagen und LandesConventen.)

Herzogliche LandRäthe:

- Herr Joachim Diedrich von Levezow auf Karnik, wegen des Herzogthums Güstrow.
- Levin Joachim Baron von Meerheimb auf Gnemern, wegen des Herzogthums Schwerin.
 - Carl Anton von Both auf Rambow, wegen des Herzogthums Schwerin, des St. AnnenOrdens Ritter.
 - Adolf Friedrich von Derzen auf Gr. Vielen, wegen des Herzogthums Schwerin.
 - Carl Wilhelm von Rieben auf Ihlsfeld, wegen des Herzogthums Güstrow, Stargardischen Kreises.
 - Adolf Albrecht Wilhelm von Flotow auf Repplin, wegen des Herzogthums Güstrow.
 - Hans Georg Hartwig von Flotow auf Reez, wegen des Herzogthums Güstrow.
 - Adam Otto von Bieregge auf Steinhausen, wegen des Herzogthums Schwerin.

ErbLandMarſchälle:

a) des Herzogthums Mecklenburg.

Herr Hartwig Friedrich Auguſt von Lüchow, auf Eickhof.

b) Des Fürſtenthums Wenden, vacant.

— Cuno Hans Joſua von der Kettenburg auf Matgendorf,
ViceLandMarſchall.

c) Der Herrſchaft Stargard.

— Friederich v. Hahn auf Pleez, des Dannebrog Ordens Ritter.

— Wilhelm Friedrich Werner von Derzen auf Lübbertorf,
ViceLandMarſchall.

Deputirter der Stadt Koſtock.

Herr Bürgermeiſter, Dr. Andreas David Wiſe.

(Repräſentirendes Collegium außerhalb Landtages:)

Der Engere Ausschus der Ritter- und Landſchaft,
zu Koſtock.

L a n d R ä t h e:

Herr Joachim Diederich von Leyeſow auf Karniß, wegen des
Herzogthums Güſtrow.— Carl Anton von Both auf Rombow, wegen des Herzog-
thums Schwerin.

Ritterschaftliche Deputirte:

Herr Hauptmann Adam von Oldenburg auf Glawe, aus dem
Mecklenburgiſchen Kreiſe.— Rammerrath Chriſtian Ludwig von Warnſtadt auf Wil-
helmshof, aus dem Werdſiſchen Kreiſe.— Miſſor Leopold Balthaſar von Genzkow auf Jaſke, aus
dem Stargardiſchen Kreiſe.

Städtiſche Deputirte:

Herr Bürgermeiſter, Dr. Andreas David Wiſe, von der
Stadt Koſtock.— Bürgermeiſter, Hoſrath, Johann Joachim Dethloff,
von der Vorderſtadt Parchim.— Bürgermeiſter, Hoſrath, Dr. Joachim Heinrich Spalding,
von der Vorderſtadt Güſtrow.— Bürgermeiſter, Hoſrath, Andreas Friedrich Spalding, von
der Vorderſtadt Neubrandenburg.

Ritter:

Ritter- und Landschaftliche Bediente.

Land Syndici:

Herr Hofrath, Dr. Friedr. Jacob Dietr. von Bostel, zu Wehlar.	
— Hofrath, Dr. Ernst Johann Friedrich Manzel.	
LandesSecretär,	Hr. Dr. Christoph Heintr. Aug. Wolf.
Bibliothecar u. Archivar,	— Dr. Hermann Friedrich Becker.
LandesEinnnehmer,	— Peter Caspar Koeve.
LandKassenSecretär,	— Bodo Ludwig Wolf.
Gegenschreiber :	— Friedrich Wilh Gerling, emerit.
	— Ernst Friedrich Koeve.
LandesExecutores :	Münchmeier, in Güstrow.
	Nedelstorf, in Rostock.
	Stroh, in AltStrelitz.
Pedell,	Hieronymus Christian Maafers.

Landstände.

A) Ritterschaft.

(S. II. Th. III. S. 66. ff.)

1) Repräsentirendes Collegium in private ritterschaftlichen Angelegenheiten. (LandesVergl. S. 184, 185.)

Der Engere Ausschus der Ritterschaft, zu Rostock.

LandRäthe:

Herr Joachim Diederich von Levezow, wegen des Herzogthums Güstrow.

— Carl Anton von Both, wegen des Herzogthums Schwerin.

Deputirte:

Herr Hauptmann, Adm. von Oldenburg, aus dem Mecklenburgischen Kreise.

— Kammerrath, Christian Ludwig von Warnstädt, aus dem Wendischen Kreise.

— Assessor, Leopold Walthasar von Genzkow, aus dem Stargardischen Kreise.

Ritterschaftlicher Syndicus.

Herr Hofrath, Dr. Joachim Christoff Breslach.

Ritterschaftl. BrandVersicherungsGesellschaft des Mecklenburg- und Wendischen Kreises.

Directorium: der löbliche Engere Ausschus.

Einnnehmer und Director, Hr. LandesEinnnehmer Koeve.

B) Deputirte der Ritterschaftlichen Eingefessenen
(zu LandesConventen und gemeinschaftlichen Besorgungen.)

a) Im Mecklenburgischen Kreise:

1) Des Amts Bukow.

Herr Landrath von Bieregge, auf Steinhausen.
Einnehmer, Hr. Commissionsrath Tarnow, zu NeuBukow.

2) Des Amts Erivik, vacat.

Einnehmer, Hr. Adv. Johann Christoph Henrici, zu Erivik.

3) Des Amts Gadebusch.

Herr Christoff Heinrich Lichtwardt, auf Käselow.
Einnehmer, Hr. Adv. Matthias Joachim Ebert, zu Gadebusch.

4) Des Amts Grabow, vacat.

Einnehmer, Hr. Rathmann Joachim Samuel Kind, zu Grabow.

5) Des Amts Grevismühlen.

Herr GeheimenRath Graf von Bothmer, auf Bothmer.
Einnehmer, Hr. Doctor Joh. Heinr. Reineke, zu Grevismühlen.

6) Des Amts Lübz.

Herr Hauptmann G. C. von Pressentin, auf Daschow.
Einnehmer, Hr. KanzleiSecretär Georg Ackermann, zu Lübz.

7) Des Amts Mecklenburg.

Herr ReiseOberStallmeister von Plüskow, auf Trechow.
Einnehmer, Hr. Heinrich Nicolas Petersen, zu Warin.

8) Des Amts Neustadt, vacat.

Einnehmer, Hr. G. F. Becker, zu GrossenSievik.

9) Des Amts Schwerin.

Herr von Bülow, auf Leezen.
Einnehmer, Hr. Advocat Henrici, zu Erivik.

10) Des Amts Sternberg.

Herr M. F. von Barner, auf KleinGörnow.
Einnehmer, S. Amt Erivik.

11) Des Amts Wittenburg.

Herr Hauptmann von Laffert, auf Dammereez.
Einnehmer, Hr. Adv. August Theodor Berner, zu Wittenburg.

b) Im Wendischen Kreise.

1) Des Amts Voizenburg, vacat.

Einnehmer, Hr. Bürgermeister Schliemann, zu Voizenburg.

2) Des Amts Snoiien.

Herr Graf von Rittberg, auf Warbelow.
Einnehmer, Hr. Carl Friedrich Christian Möller, zu Snoiien.

3) Des

3) Des Amtes Goldberg, vacat.

4) Des Amtes Güstrow.

Herr KammerDirector von Ferber, auf Wotrum.
Einnehmer, Hr. Advocat J. G. E. Sauerkoehl, zu Güstrow.

5) Des Amtes NeuKalden.

Herr Kammerherr von Levezow, auf Teschow.
Einnehmer, Hr. CommissionsSecretär, Carl Friedrich Bonneilich, zu Grubenhagen.

6) Des Amtes Plau, vacat.

7) Des Amtes Ribnitz.

Herr Kammerlinker, A. J. G. von Berg, auf Billenhagen.
Einnehmer, Hr. Christian Joachim Holsten, zu Rostock.

8) Des Amtes Schwaan.

Herr Major, Helmuth Freiherr von Meerheimb, auf Wokrent.
Einnehmer, Hr. C. J. Holsten, zu Rostock.

9) Des Amtes Stavenhagen.

Herr Kammerherr von Plessen, auf KleinBielen.
Einnehmer, Hr. G. J. Becker, zu GrossenSiewitz.

10) Des Amtes Wredenhagen.

Herr VicePräsident von Bülow, auf GrossenKelle.
Einnehmer, Hr. Joachim Christian Schulz, zu Röbel.

c) Im Stargardischen Kreise.

Deputirter zum	Herr Lohar Carl Ernst Leopold von
weiteren Ausschus,	Genzkow, auf Dewitz.
LandSyndicus,	— Hofrath Adolf Friedr. Strübing.
KreisSecretär u. Einnehmer,	— Joach. Gottfried Mentwich.

d) Uebrige Landbegüterte.

1) Die drei Klöster Dobbertin, Malchow und Ribnitz werden von gesammter Ritter- und Landschaft repräsentiret.

2) Der Rostocker District

wird von der Stadt Rostock auf Landträgen und sonst repräsentiret.

3) Die Städtischen Kammerei- und OeconomieGüter werden von ihren resp. Commünen (H. Th. S. 122.) vertreten.

c) Die

C) Die Mecklenburgische landwirthschaftliche Gesellschaft.

Directorium.

Herr Geheimer Legationsrath Graf von Schlig auf Kaarstorf,
erster Director.

— Landrath von Derzen auf Grossen Bielen, zweiter
Director.

Assistenten:

a) für das Fach des Ackerbaues und der Viehzucht.

Herr Vice-Landmarschall von Derzen auf Lübbestorf.

— von Genzkow auf Kobrow.

— von Schmidt auf Gr. Görnow.

— Landmarschall von Lützow auf Eikhof.

b) für das Fach der Forst- und Gartenkunde.

Herr Kammerherr von Mollke auf Schorffow.

— Kammerherr von Levezow auf Teschow.

c) für das Fach der landwirthschaftlichen
Mathematik und Physik.

Herr Kammerherr von Derzen auf Rittendorf.

— von Buchwald auf Rehagen.

d) für das Fach der verbesserten Wirthschafts-Methode
Kleinerer Landwirthe.

Herr Legationsrath von Schreeb auf Boldebeck.

— Geheimer Kriegsrath von Biereck auf Weitendorf.

Secretär der Gesellschaft.

Herr Professor Karsten zu Rostock.

Jährliche ordentliche Versammlungen des Plenum:

1) Montag nach der Trinitatis-Octave, zu Rostock oder Güstrow.

2) auf dem Landtage, zu Sternberg oder Malchin.

Ordentliche Mitglieder. (65)

Herr Geheimer Legationsrath Graf von Schlig auf Kaarstorf.

— Geheimer Rath von Bülow auf Schlagstorf.

— Hofmarschall von Barner auf Trebbow.

— von Buchwald auf Rehagen.

— Geheimer Rath's-Präsident Graf von Basswitz auf Dallwitz.

— Geheimer Rath von Brandenstein auf Ganzow.

— Geheimer Rath's-Präsident von Dewitz auf Milzow.

— Landrath von Stotow auf Kepplin.

— von Genzkow auf Kobrow.

Herr

- Herr Kammerherr von Lützow auf Tessin.
- Rittmeister von Lowzow auf Klaber.
 - Ober-Jägermeister von Wolcke auf Schorffow.
 - Oberschenk von Plessen auf Gottin.
 - Landrath von Nieben auf Jhlenfeld.
 - Landrath von Bieregge auf Steinhausen.
 - Kammerherr von Derzen auf Rittendorf.
 - ViceLandmarschall von Derzen auf Lüberstorf.
 - Kammerherr von Derzen auf Kotelow.
 - von Schmidt auf GrossenSörnnow.
 - Etatsrath von Klinggräff auf Barchentin.
 - Landmarschall von Lützow auf Eikhof.
 - Hauptmann von Wickede auf Gorschendorf.
 - Legationsrath von Schreeb auf Boldebuck.
 - Kammerrath von Warnstädt auf Wilhelmshof.
 - Landrath von Derzen auf GrossenVielen.
 - von Thomstorff auf Rothspalk.
 - KammerDirector von Ferber auf Wotrum.
 - Legationsrath von Ferber auf Breesen.
 - Kammerherr von Levezow auf Teschow.
 - Kammerherr von Ferber auf Borwerk.
 - von Buch auf Zapfendorf.
 - von Derzen auf Rhaden.
 - Rittmeister von Raden auf Wittenhagen.
 - Graf von Wolcke auf Walkendorf.
 - Kammerherr von Grävenitz auf Waschow.
 - Kammerherr von Schack auf Rey.
 - GeheimeRath Graf von Bothmer auf Bothmer.
 - LandschaftsDirector von Bülow auf Heukendorf.
 - Legationsrath von Neumann auf Cambs.
 - Regierungsrath Rudloff auf Moissall.
 - KammerGer. Assessor Baron v. Hammerstein auf Greven.
 - Drost von Plessen auf Vogelsang.
 - Hofrath Berlin auf Liepen.
 - Landrath von Pritzbuer auf Dinnies.
 - Thomsen auf Grambow.
 - GeneralLieutenant von Schlieffen auf Niegleve.
 - Oberhofmeister von Preen auf Dummerstorff.
 - GeheimeCabinettsRath Boldt auf Vietgest.
 - Oberstallmeister von Ranjow auf Gresse.

Herr Kammerjunker von Nestorf auf Rakow.

- Geheimer JustizRath von Viel auf Zierow.
- Amtmann Görbig auf Borkow.
- von Lieben auf Maxdorff.
- Baron von Hammerstein auf Hülseburg.
- von Lowzow auf Thelkow.
- Drost von Ultrock auf Staven.
- GeheimerKriegsRath von Viereck auf Weitendorf.
- RegierungsRath Krüger auf Müffelnow.
- AmtsRath Krause auf Gölzow.
- GeheimerRath von Häfeler auf Schwansee.
- Domainenrath Ihlensfeld auf Schwastorf.
- Land Jägermeister von Welzin auf Neuenkirchen.
- von Vogelshang auf Guthendorff.
- KammerRath Schlettwein auf Dahlen.
- von Dewitz auf Kölpin.

EhrenMitglieder: (36)

Hr. Bürgermeister Timm, zu Malchin.

- Professor Link, zu Rostock.
- CommissionsRath Niem, zu Dresden.
- Kammerherr von Buchwald, zu Greibenburg.
- GeheimerOberBaurath Gilly, zu Berlin.
- Pastor Witt, zu Neuenkirchen.
- Drost von Stern, zu Bülow.
- Landrath von Buggenhagen, auf Buggenhagen.
- GeheimerRath von Derzen, zu Bülow.
- Amtmann Stumpe, zu Lantow.
- LeibMedicus Vogel, zu Rostock.
- Hofrath Beckmann, zu Göttingen.
- Professor Karsten, zu Rostock.
- RegierungsRath Medicus, zu Mannheim.
- Drost von Eydi, zu Braunschweig.
- LeibMedicus Thaer, zu Zelle.
- OberBergRath Karsten, zu Berlin.
- Amtmann Schumacher, zu Schwerin.
- Pastor Pessler, zu Wetterstädt.
- Hofrath von Behrs, zu Hannover, des BasaOrdens Ritter.
- GeheimerRath von Wolf, } zu Berlin.
- FeuerInspector Zachtmann, } zu Berlin.
- GeneralMajor von Nestorff, zu Odmitz.
- Protonotarius Beneke, zu Zelle.

Hr. Drost von Sukow, zu Warin.

— LeibMedicus Graumann, zu Bülow.

— Amtmann Eggers, zu Rostock.

— Domherr von Nochow, auf Melahn.

— Rath Becker, zu Gotha.

— Landdrost von Lehten, zu Bredenhagen.

— Professor Hecker, zu Rostock.

— Graf von Podewils, auf Gusow.

— Mitterschaftsrath von Klitzing, auf Demmertin.

— OberhofMechanicus Meinshausen, zu Ludewigslust.

— Stallmeister Eggers, zu Rostock.

— Vogt Seutter von Loegen, zu Ulm.

B) Städte. (Landschaft.)

1) Seestadt Rostock.

1) Magistrats Collegium;

Bürgermeister:

Herr Dr. Andreas David Wiese.

— Dr. Christian Ludwig Johann Behm.

— Johann Friedrich Schulz.

Syndici: Herr Dr. Joachim Friedrich Koch.

— Dr. Johann Heinrich Burgmann.

Rathsherren: — Johann Ludwig Schrepp.

— Dr. Michael Eberhard Prehn, Archivar.

— Christoph Wilhelm Levenhagen.

— Dr. Valentin Johann Beselin, Archivar.

— Joachim Daniel Koch.

— Christian Andreas Hille.

— Joachim Carl Petersen.

— Detlof Wilhelm Eckhardt.

— Dr. Johann Christian Schröder.

— Dr. Johann Jacob Andreas Laddel.

— Johann Christian Theodor Stever.

— Johann Wilhelm Mahnke.

— Gustav Johann Steinbeck.

Protonotarius, — Johann Christian Theodor Stever, Jun.

RathsSecretär, — Johann Friedrich Hävernick.

StadtPhysicus, — Professor N. G. Weber.

RathsChirurgus, — Gottlieb Mühlenbrug.

RathsCopiist, — Christian Friedrich Pöpke.

Rathso.

Raths Departements.

a) Das Ober Gericht.

Director,	Hr. Burgermeister, Dr. Wiese
Deputirte:	— Syndicus, Dr. Koch.
	— — — — — Dr. Burgmann.
	— Senator, J. D. Koch.
	— — — — — J. C. L. Stever.

Procuratores:

Hr. Hofrath, Dr. J. Richelmann.	Hr. Dr. J. C. Brandenburg.
— — — — — Dr. J. F. Rönningberg.	— — — — — J. G. U. Weber.
— — — — — Dr. C. W. Laddel.	— — — — — Advocat J. C. G. Wolff.
— — — — — J. E. Tarnow.	— — — — — Hofr. D. F. W. Schänemann.
— — — — — C. H. Frehse.	— — — — — Dr. J. H. U. Mittag.
— — — — — G. F. Schulze.	— — — — — Adv. J. H. Schmiedekampff.
— — — — — C. A. H. Wolf.	— — — — — Dr. Joh. Gottfr. von Berg.
— — — — — Advocat E. W. Stein.	— — — — — Adv. E. H. Krauel.
— — — — — Kloster Probst G. H. Roggenbau.	— — — — — Joh. Heinr. Ahlers.
— — — — — Leg. Rath J. E. Dittmar.	— — — — — C. F. U. Rehberg.
— — — — — Dr. J. F. T. Burchard.	— — — — — J. F. C. Brandenburg.
— — — — — U. B. C. Wiese.	— — — — — Joachim Eggers.
— — — — — C. A. F. Niedel.	— — — — — G. A. Roggenbau.
— — — — — J. G. J. Burchard.	— — — — — H. H. Grädener.
— — — — — Advocat J. F. Pilatus.	— — — — — C. F. Prehn.
— — — — — Hofrath J. J. Schulze.	— — — — — E. H. F. Altvater.
— — — — — CommissionsR. J. F. Koebe.	— — — — — J. A. Frehse.
	— — — — — Dr. J. H. Becker.

b) Der Schöff.

Director,	Hr. Burgermeister Schulz.
Assessores:	— Senator Schrepp.
(alterniren)	— — — — — Levenhagen.

c) Die Kammerei.

Präses,	Hr. Senator Levenhagen.
Assessores:	— — — — — Schrepp.
	— — — — — Dr. Prehn.
Kammerei Secretär,	— Johann Wilhelm Eyller.
Forsis Inspector,	— Hermann Friedrich Becker, zu Mövershagen.
Stadt Jäger,	D. Hagemeister, zu Willershagen.
— — — — — Wageschreiber,	E. L. Huen.
— — — — — Wäger,	J. H. Kremplin.
— — — — — Vauschreiber,	J. F. Duve.

d) Das Gewett.

Präses,	Hr. Senator Dr. Beselin;
Assessores:	— — — — E. Hill,
	— — — — Koch.
GewettSecretär,	— Walter Gustav Detloff,
Bogt zu Warnemünde,	— Johann Christoff Heberer,
2 Jäger,	} in der Rostocker Heide.
3 Holzwärter,	
3 Baumwärter,	

e) Das Nieder Gericht.

Präses,	Hr. Senator Eckhardt,
Assessores:	— — — — Petersen.
	— — — — Dr. Schröder.
GerichtsSecretär,	— Franz Heinrich Hülsenbeck.
StadtFiscal,	— Ady. Christian Wolhard Stein,

Procuratores:

Hr. J. D. Fabricius.	Hr. E. W. Blankenburg.
— H. M. Babst.	— Christ. Friedrich Pöple;
— E. G. Heijzelmann.	— U. P. D. Vick.
AuctionsSecretär,	Hr. Johann Gottlieb Ziegler.
RathsBuchdrucker,	— Christian Müller.
StadtMusicant,	— Friedrich Wilhelm Panrenberg;
3 Schul: Schreib: und Rechenmeister.	
2 PolizeiWachtmeister.	

f) Das WeinAmt und Waisen Gericht.

Präses,	Hr. Senator Dr. Eaddel.
Assessor,	— — — — Stever.
Secretär,	— Christian Arnold Matthias Petersen,
RathsKellermeister,	— Carl Christian Ahlers.
— Apotheker,	— Jacob Christoff Wähl.
Apotheker,	— Dr. Friedrich Witte.

g) Münz: und MühlenAmt;

Präses,	Hr. Senator Stever.
Assessor,	— — — — Eckhardt.

h) FrachtDepartement.

Präses,	Hr. Senator Wahnke.
Assessor,	— — — — Steinbeck,
StadtWagenmeister,	Jochim Frese.
4 LizenBrüder.	

i) Die Kriegscasse.

Präsident,
 Assessor,
 Secretär,

Hr. Senator Mahnke.
 — — — — Eckhardt.
 — Johann Heinrich Köhl.

k) Das Aerarium.

Directores:
 (alterniren)
 Einnehmer,

Hr. Senator Hill.
 — — — — Petersen.
 — Georg Felix Verthling.

l) Die StadtCasse.

Präsident,
 Assessor,
 Secretär,

Hr. Senator Mahnke.
 — — — — Eckhardt.
 — Johann Philipp Koeve.

m) Das Fisch Amt.

Präsident,
 Assessor,

Hr. Senator Steinbeck.
 — — — — Eckhardt.

n) Die Armen Ordnung.

Präsident,
 Assessor,
 Beckenherren:

Hr. Senator, Dr. Schröder.
 — — — — Dr. Laddel.
 — P. W. Langhals, bei St. Marien.
 — N. Michaelsen, — St. Jacob.
 — J. D. E. Witt, — St. Nicolai.
 — N. N. Westphal. — St. Petri.

o) Das Ehe Gericht.

Beisitzer: Hr. Bürgermeister, Dr. Wiese.
 — Senator, Dr. Vrehn.
 — — — — Dr. Beselin.

Die 4 Hhn. Pastores an den vier Hauptkirchen.

p) Beim Vierzeiten Pfening.

Präsident,
 — — — —

Hr. Senator Mahnke, bei dem alten.
 — — — — Steinbeck, bei dem neuen.

2) Das, die ganze Bürgerschaft repräsentirende Collegium von hundert Bürgern:

(nach dem landesherrlichen Regulativ v. D. Schwerin
 den 25. Aug. 1772, §. III. IV.)

Erstes Quartier: 50 Brauer und Kaufleute.

Senior, Hr. Joachim Samuel Crull.
 Hr. Zacharias Carl Grädener. Hr. Wilhelm Diederich Duddig.
 ' Jacob Friedrich Eberhard. ' Joh. Gottlieb Neuenhof.
 ' Johann Hermann Stein. ' Johann Christian Janensky.
 Hr.

Hr. Johann Friedrich Pries.	Hr. Leonhard Ludewig Saniter.
• Gottlieb Friedrich Auerbach.	• Johann Bauer.
• Hermann Eschenbach.	• Johann Ludewig Hoyer.
• Coenigerz N. E. M. Burchard.	• Georg Heinrich Schau.
• Christian Friedrich Enderwitz.	• Carl Friedrich Jürgens.
• Johann Nicolaus Bohl.	• Carl Ernst Vick.
• Nicolaus Heinrich Witt.	• Johann Albrecht Lorenz.
• Heinrich Christoph Rohde.	• Carl Christoph Stiller.
• Ernst Nicolaus Glosemeyer.	• Daniel Heinrich Erichson.
• Caspar Töpke.	• Vincent Christoff Evers.
• Peter Lorenz.	• Johann Gottlieb Michelsen.
• Daniel Caspar Busch.	• Johann Christian Schmidt.
• Joachim Christian Köhler.	• Friedrich David Iben.
• Peter Meyer.	• Friederich Wackerom.
• Joachim Jacob Wolff.	• Vinc. Siegm. Joh. Brömse.
• Peter Flindt.	• Daniel Caspar Schertling.
• Dan. Christoff Schwanbeck.	• Franz Heinrich Meier.
• Jacob Christian Mähl.	• Jacob Hermann Fischer.
• Zacharias Justus Susemihl.	• Aug. Joh. Bernh. Schesler.
• Johann Christian Haase.	• Heinrich Klitzing.
• Johann Daniel Witt.	• Matthias Heint. Krauel.
• Georg Andreas Wendt.	

Secretär, Hr. Gustav Friedrich Grube.

Zweites Quartier: 50 Gewerker.

Senior, Hr. Friedrich David Altmann.

Hr. Samuel Nees.	Hr. Gottlieb Mühlenbruch.
• Gottlieb Daniel Meier.	• Hans Carl Krohn.
• Johann Caspar Schäning.	• Heinrich Thomann.
• Hans Nicolaus Stüdemann.	• Jochim Andreessen.
• Daniel Christian Frähn.	• Christ. Otto Buddenhagen.
• Johann Detlof Pfothenauer.	• Peter Carl Wendt.
• Georg Friederich Lütke mann.	• Gottfried Luder Niebow.
• Jochim Ernst Koosfeld.	• Joachim Heint. Thomann.
• Zacharias Engelbrecht.	• Friedrich Bähr.
• Johann Adam Walter.	• Johann Möller.
• Johann Friederich Schlüter.	• Jochim Adam Hecht.
• Michael Nathan Harike.	• Johann Heinrich Ahrens.
• Johann Daniel Järs.	• Jochim Jacob Friedrich Lial.
• Jochim Buef.	• Christ. Mich. Dav. Koch.
• Jochim Heinrich Gerdes.	• Gottfried Adam Zaßrow.

Hr. Johann Heinrich Ahrens.	Hr. Joh. Heint. Papenhagen.
• Gerhard Christian Peters.	• Joh. Gottl. Ehrens. Günther.
• Christian Pappendiek.	• Peter Heinrich Schomann.
• Balzer Jacob Schulz.	• Johann Christoff Rütting.
• Friedrich Wilhelm Wahnke.	• Johann Joachim Hartung.
• Georg Christoph Lehmann.	• Paul Schulze.
• Peter Friedrich Jäger.	• G. H. Blümel.
• Zacharias Heinrich Wahl.	• Carl Jacob Jacobsen.
• Christoph Daniel Meyer.	• Johann Andreas Nieper.
• Johann Daniel Rähler.	• Joachim Nicolaus Meyer.
Secretär,	Hr. Andreas Joachim Vick.

Deputationes

aus dem ersten und zweiten Quartier:

a) Länderei Bürger.

Hr. G. P. N. Bohl.	Hr. J. F. Schlüter.
• J. S. F. Erull.	• M. N. Hartke.

b) Kämmererei Bürger.

Hr. J. S. F. Erull.	Hr. F. D. Altmann.
• J. E. Grädener.	• J. F. Schlüter.

c) Bei Aufnahme der Mühlenrechnung.

Hr. W. D. Buddig.	Hr. H. E. Krohn.
• P. Flindt.	• J. H. Wahl.

d) Bei der Kriegscasse.

Hr. J. G. Neuendorf.	Hr. G. L. Niebow.
• J. E. Janenzky.	• H. E. Krohn.
• J. F. Priek.	• S. Reez.
• H. Eschenbach.	• B. Schulz.

e) Bei der Stadtcasse.

Hr. J. E. Grädener.	Hr. F. D. Altmann.
• Commerzienrath, C. Burchard.	• N. Stüdemann.
• H. Eschenbach.	• G. Mühlenbruch.
• J. F. Eberhard.	• J. J. F. Link.

f) Beim Verarium.

Hr. C. C. Stilller.	Hr. S. Reez.
• D. H. Erichson.	• H. E. Krohn.
• J. G. Michelsen.	• J. H. Wahl.
• J. E. Schmidt.	• G. E. Lehmann.
• F. D. Iben.	• J. D. Rähler.

g) Heide

g) HeideBerweser.

Hr. J. E. Janenky.
 , G. P. R. Bohl.

Hr. H. Stüdemann.
 , G. L. Kiebow.

h) Zur Aufnahme der Rechnungen.

Hr. J. E. Grädener.

Hr. F. D. Altmann.

, J. J. Eberhard.

, G. Mühlenbruch.

, Commerzienrath, C. Burchard.

, J. F. Link.

, D. E. Busch.

, H. N. Stüdemann.

i) Beim Vierzeiten Pfening.

Hr. J. D. Buddig.

Hr. J. F. Schlüter.

, J. J. Prieß.

, E. Papendiek.

k) Bei der neuen AnlagsBude.

Hr. G. F. Auerbach.

Hr. G. D. Meier.

, J. E. Rohde.

, J. A. Hecht.

l) Zur Aufnahme der SchossRechnungen.

Hr. E. F. Ahrend.

Hr. J. E. Andorf.

, Fr. Sonnenschmidt.

, P. Schomann.

3) Gemeine Bürgerschaft,
theilt sich in XI Fahnen.

Befehlshaber.

Fahnenherren: die sechs jüngsten Rathsherren.

Capitaines:	der	I.	Hr. J. H. Stein.
—	—	2.	, B. S. Mann.
—	—	3.	, E. S. Diez.
—	—	4.	, J. W. Roggenban.
—	—	5.	, G. Scheerer.
—	—	6.	, E. Schomann.
—	—	7.	, E. F. Ahrend.
—	—	8.	, U. J. Zepplin.
—	—	9.	, J. S. F. Crull.
—	10.	, R. Hagen.	
—	11.	, J. Engelbrecht.	

Lieutenants:	—	I.	, P. J. Heidemann.
—	—	2.	, J. J. Bähr.
—	—	3.	, P. E. Otto.
—	—	4.	, J. H. Ahlers.
—	—	5.	, D. Hävernick.
—	—	7.	, E. F. Höpsner.
—	—	8.	, Wilhelm Prehn.
—	—	9.	, J. F. Prieß.

	der 10.	Hr. E. B. Ruge.
	— 11.	: F. H. Nordzahl.
Fähnrichs:	— 1.	: J. E. Köhler.
	— 2.	: J. E. Mähl.
	— 3.	: E. D. Buddenhagen.
	— 4.	: J. L. Hoyer.
	— 5.	vacat.
	— 6.	: Z. E. Grädener.
	— 7.	vacat.
	— 8.	: E. Schmidt.
	— 9.	: J. E. Janenkfy.
	— 10.	: F. Gallenbach.
	— 11.	: M. Blahn.

B) Land Städte, Schwerinschen Antheils.

(I) Landesherrliche Aufsicht.

Herzogl. Städtische Kammerei Commission
zu Güstrow.

(S. Steuer Commission, S. 40.)

Erhöhte Steuer Receptur.

(zum städtischen Abtrag der übernommenen Landkasten Schulden
und zu eigenen städtischen Bedürfnissen, gegen eine jährliche
Recognition von 3000 Rtblr. N. W.)

Herzoglicher Commissarius,

Herr Hofrath, Adolf Friedrich Schulze, zu Güstrow.

Ritter, und Landschafflicher Berechner.

Hr. LandesEinnnehmer, P. C. Koeve, zu Rostock.

(II) Rath Collegien.

(werden in den VorderStädten und einigen andern Städten, die
zum Unterschied durch gesperrte Schrift kenntlich gemacht
sind, theils mit, theils ohne landesfürstliche Bestätigung
gewählt, in den übrigen aber von der Landesherrschaft ernannt.)

und (III) Bürgerschaftliche Repräsentanten

(werden aus dem Mittel der Bürgerschaften gewählt.)

a) im Mecklenburgischen Kreise.

I) VorderStadt Parchim.

Bürgermeister:

Herr Hofrath, Johann Joachim Detloff.

— Bernhard Christian Voss.

Raths:

Rathsherren:

- Hr. Commerzienrath, Johann Christian Grapengiesser.
 — Johann Conrad Wästhof.
 — Dr. Med. Peter Johann Andreas Daries.
 — David Bernhard Löscher.
 — Gotthard Kosf.

Stadt Secretär, Hr. Advocat, Joachim Caspar Vof.
 — Friedrich Ludwig Detloff, Adjunct.

- StadtPhysicus, — Doctor Theodor Josephi.
 — Chirurgus, — Johann Caspar Steffenhagen.
 Rathspotheker, — Dr. P. J. A. Daries.
 StadtLieutenant, — Hilgendorf.

— Musicus, C. H. Eberhardt.

— Billetier, Simon.

— Förster, Weidemann, zu Kiekindemark.

— Bauschreiber, Thiede.

— Wagenmeister, Vork.

Bürger Ausschus: 6 Stadtsprecher, 28 Gewerker.
 6 Lohnherren, 6 FeuerCassen Bürger.

2) Brühl.

Bürgermeister, Hr. Advocat Friedrich Carl Hollin.
 Rathmänner: — J. D. Krusemark, Camerarius.

— Christian Lau.

Stadtschreiber, — Georg Friederich Ziegenhagen.

Bürger Ausschus: 1 Stadtsprecher.

4 Viertelsmänner.

4 Ausschus Bürger.

3) NeuBukow.

Bürgermeister, Hr. Ludwig August Gieseke.

Rathmänner: — Matth. Greg. Böldt, auch Stadtschr.

— Dr. Med. Benedict Daniel Jahn.

— Johann Christian Wiegert.

Kämmerei Bürger, H. C. P. Schmidt.

Bürger Ausschus: 8 Achtmänner.

4) Trivitz.

Bürgermeister, Hr. Heinrich Christian Vonthien.

Rathmänner: — Johann Joachim Hofe.

— Friedrich Gustav Droft.

— D. J. P. Hagelstein, Stadtschreiber.

Camerarius, BürgerAusſchuß:	Hr. Carl Heinrich Müller. 2 Stadtsprecher. 4 Viertelsmänner. 5) Dömig.
Bürgermeiſter, Rathmänner:	Hr. Joachim Heinrich Chriſtian Bögel. — J. D. Schulz. — J. E. Schröder, Camerarius. — David Beſt, ſupernum. — Georg Chriſtoff Volkbrügge. — Finzelberg. — Gotthmann.
StadtHauptmann, — Lieutenant, — Fähndrich, BürgerAusſchuß:	2 Stadtsprecher, 7 AusſchußBürger, 6 Viertelsmänner. 6) Gadebuſch.
Bürgermeiſter und StadtSecretär, Rathmänner:	Hr. Ernſt Auguſt Gottlieb Koch. — Peter Heinrich Krüger. — Gottlieb Winter. — Matthias Becker, GerichtsBeſiſker.
BürgerAusſchuß:	2 BürgerWörthalter, 6 QuartiersMänner, 6 AusſchußBürger. 7) Grabow.
Bürgermeiſter, Rathmänner:	Hr. Hofrath, Georg Wennmoß. — Joachim Samuel Kind. — Chriſtian Stampehl. — J. A. Höpfer. — Daniel Roſe. — Heinrich Ludwig Weber.
StadtSecretär, StadtRechnungsführer, KämmereiBürger: BürgerAusſchuß:	Zacharias Graſe. 2 AusſchußBürger. 1 Stadtsprecher, 3 AusſchußBürger, 4 ViertelsMänner.
Bürgermeiſter, Rathmänner:	8) Greviſmühlen. Hr. Advocat Joachim Chriſtian Boß, auch StadtConſulent. — G. Sandmann, Camerarius. — E. D. Wänkeſ

Stadt Secretär, Casse Berechner, Bürger Ausschus,	Hr. Gotth. Dav. Enoch Sandmann, Adj. Christian Graumann. 2 Bürger Worthalter. 12 Zwölf Männer. 9) Sagenow.
Bürgermeister, Rathmänner:	Hr. Hofrath Christian Friedrich Berner. — Carl Josua Lübke. — Johann Christian Pitschner. — Dr. Med. Georg Weber, sup. — Carl Heinrich Ernst Paschen. — Johann Christian Erdmann.
Stadtschreiber, Camerarius, Bürger Ausschus:	2 Stadtsprecher, 8 Ausschus Bürger. 10) Kröpelin.
Bürgermeister, Rathmänner:	Hr. Advocat, Daniel Conr. Heinrich Ciese. — Johann Christoff Dammann. — Christoff Wilhelm Jürges. — Johann Christian Odewahn. — Christian Könsfeld.
Stadtschreiber, Cassen Berechner, Bürger Ausschus:	8 Ausschus Bürger. 11) Lübz.
Bürgermeister, Rathmänner:	Hr. Kanzlei Secretär, Georg Ackermann. — C. F. Martens. — Friedrich Wiggers, Stadtsecretär. — Peter Hieronymus Tack, Camerarius.
Bürger Ausschus:	1 Stadtsprecher, 4 Viertelsmänner, 8 Ausschus Bürger. 12) Malchow.
Bürgermeister, Rathmänner:	Hr. Wilhelm Detlov Dietrich Engel, auch Stadtschreiber. — Caspar Heinrich Gieram. — Friedrich Köhl.
Kämmerei Bürger, Bürger Ausschus:	M. Wos. 1 Bürger Worthalter, 4 Viertelsmänner, 8 Ausschus Bürger. 13) Neustadt.
Bürgermeister, Rathmann,	Hr. Advocat, Christ. Sam. Friedr. Ahrens. — Christoff Gabriel Wetke. M 8

- Stadt Secretär, Hr. Georg Otto Schröder.
 RämmerciBürger, Andreas Trechow.
 BürgerAusſchuß: 2 Stadtsprecher,
 6 AusſchußBürger.
 14) Rehna.
 Bürgermeiſter, Hr. Advocat, F. U. Ae. Rudow.
 Rathmänner: — Adam Graße.
 — N. N. Heufeler.
 — Chriſtian Bernhard Dannemann.
 Stadt Secretär, J. H. Kruse.
 RämmerciBerechner, 2 Stadtsprecher,
 BürgerAusſchuß: 8 AusſchußBürger.
 15) Schwerin.
 Stadt Syndicus, Hr. Adv. Joh. Chriſt. Diebr. Stavenhagen.
 Bürgermeiſter: — Friedrich Lorenz Lühr.
 — Adv. Rudolf Chriſtian Heinrich Kahl.
 Rathsverwandte: — Stadt Secretär, Johann Hermann
 Kättemeyer, Camerarius.
 — Wilh. Chriſtoph Meißner, Waiſenherr.
 — StadtHauptmann, Chriſtian Julius Heint. Seiz, } Gerichts-
 — Johann Gottlieb Büſing, } Beißher.
 — Johann Georg Samuel Beutel.
 — Johann Heinrich Braunwald.
 Rathschirurgus, Johann Andreas Guntner.
 Rathskellermeiſter, 16 SechszehnMänner.
 StadtBauBürger, 2 SechszehnMänner.
 BürgerAusſchuß: 4 SechszehnMänner.
 CaſſeBürger: 16) Sternberg.
 Billetirer: Hr. Johann Heinrich Cordua.
 Bürgermeiſter, — Hartwig Chriſtian Maßmann, auch
 Rathmänner: Stadt Secretär.
 — Johann Friedrich Philipp Roſenow.
 — Georg Chriſtian Baetke.
 RämmerciBerechner, — Tausch.
 BürgerAusſchuß: 1 Stadtsprecher und RämmerciBürger.
 4 ViertelsMänner.
 17) Waren.
 Bürgermeiſter: Hr. Wilhelm Franz Immanuel Pries.
 — D. F. Behm.

Rathmänner:	Hr. J. J. E. Pagenkopp.
	— J. E. Westphal.
	— G. A. Hennings.
StadtSecretär,	— Heinrich Wilhelm Freund.
KämmereiBürger,	M. E. Gierz.
BürgerAusſchuß:	2 Stadtsprecher,
	8 AusſchußBürger,
	3 ViertelsMänner.
	18) Wittenburg.
Bürgermeister,	Hr. Commissionsrath, Erdmann Ludwig
	Pitschauer, auch StadtSyndicus.
Rathmänner:	— J. B. Karow.
	— J. J. Neumann.
	— Johann Gotthelf Oderich, supernum.
StadtSecretär,	— Franz Jacob Geller.
Camerarius,	— Heinrich Albrecht Dölle.
BürgerAusſchuß:	2 Stadtsprecher.
	6 AusſchußBürger.

b) Im Wendischen Kreise.

1) Vorderstadt Güstrow.

Bürgermeister:

Herr Hofrath,	Dr. Joachim Heinrich Christian Krüger.
— Hofrath,	Dr. Joachim Heinrich Spalding.
StadtSyndicus,	Hr. Kanzleirath, Joh. Phil. Marggraf.
	Rathsherron:
Hr. Dr. Heinrich Georg Hansen,	} Waisenherren.
— Dr. Johann Georg Kämmerer,	
— Hofrath, Carl Sibeth,	} Camerarien.
— Hofrath, Carl Ludwig Barkey,	
— Thomas Heinrich Kämmerer,	StadtGerichtsBeisizer.
— Christian Friedrich Lönnes.	
— Procurator, Carl Heinr. Christ. Tropsche,	GerichtsBeisizer.
— Johann Friedrich Viereck,	supernumerar.
Auditores:	Hr. Hofr. Joh. Berend Joach, Rönning,
	— Advocat, Christ. Jac. Joach. Krüger.
StadtSecretär,	— Advocat, Johann Heinrich Hinrichs.
StadtPhysicus,	— Hofrath, Dr. J. E. Westendorf.
StadtBuchhalter,	— Carl Ludwig Simonis.
RathsApotheker,	— Carl Brun.
RathsKellermeister,	— J. F. Rohde.

Stadt

StadtVillettirer, Hr. Wolf.
 StadtChirurgus, — Göpner.
 StadtCapitaines: — L. H. Spalding. Hr. Schulz.
 — Wunne. — J. F. Lemke.

AusschussBürger: 6 im DomViertel.
 6 im SchnoienViertel.
 6 im MühlenViertel.
 6 im GlevinschenViertel.

Herzogliche Burg und DomFreiheit.

Richter, Hr. Hofrath, Johann Caspar Dieterich Engel.
 Actuarius, — Johann Daniel Lemke.
 Einnehmer, — Georg Jacob Steinkroß, auch Berechner des
 Haus- und Pfandbuches daselbst.

2) Boizenburg.

Bürgermeister: Hr. Johann Friedrich Müdel.
 — Dr. Johann Joachim Pries, auch
 StadtSecretär.

Rathmänner: — Peter Knaudt.
 — Simon Jacob Strack.
 — Fr. Wilh. Könnberg, adj. StadtSecr.

BürgerAusschus: 2 BürgerVorhalter.
 10 ZehnMänner.

StadtEinnehmer, Joachim Christoff Schulz.

3) Gnoien.

Bürgermeister, Hr. Mag. C. P. G. Köper.
 Rathmänner: — J. E. E. Müting.
 — L. H. Schliemann.

RammereiBerechner, vacat.
 BürgerAusschus: 2 Stadtsprecher.
 4 ViertelsMänner.
 6 AusschusBürger.

4) Goldberg.

Bürgermeister, Hr. Adam Justinus Frommann.
 Rathmänner: — J. A. Müller.
 — Friedrich Wilhelm Kracht.
 — Dr. Med. Gustav Kleffel, supernum.

RammereiBerechner, C. L. Wilborn.
 1 Stadtsprecher.

5) Neuz

- 5) **Neukalden.**
 Bürgermeister, Hr. Advocat, J. A. Wachenhusen.
 Rathmänner: — B. Bremer, Kammerei-Berechner.
 — Medicin-Practicus, L. Carow.
 — F. Dollberg, supernum.
 Bürger-Ausschus: 2 Stadtsprecher.
 10 Ausschus-Bürger.
- 6) **Krakow.**
 Bürgermeister, Hr. Advocat, Simon Friedr. Wilh. Plahn.
 Rathmänner: — Gust. D. Christoffers.
 — Georg Gustav Bochien.
 — Christoff Friedrich Becke, supernum.
 Stadtschreiber, — Dietrich Zernotitzky.
 Kammerei-Berechner, H. Frederichs.
 Bürger-Ausschus: 2 Stadtsprecher,
 8 Ausschus-Bürger,
 4 Viertels-Männer.
- 7) **Lage.**
 Bürgermeister, Hr. Gerichts-rath, Joachim Heinrich
 Christian Lüders.
 Rathmänner: — Georg Friedrich Messerschmidt.
 — Johann Lorenz Hansen.
 Kammerei-Berechner, — Friederich Hector.
 Bürger-Ausschus: 1 Stadtsprecher,
 3 Bürger-Deputirte,
 3 Viertels-Männer.
- 8) **Malchin.**
 Bürgermeister: Hr. Friedrich Bernhard Wulff. ff.
 — Joachim Christian Timm.
 Rathmänner: — Hofrath, Carl David Heinrich Lüders.
 — Joh. Gottl Beck, Kammerei-Berechner.
 — Doctor, Heinrich Wüstaei.
 — Johann Gustav Bülle.
 Stadt-Secretär, — Anton Johann Friedrich Wulff. ff.
 Kammerei-Bürger, — Friedrich Krüger.
 Stadthauptmann, — Nicolaus Völker.
 Bürger-Ausschus: 2 Stadtsprecher,
 8 Ausschus-Bürger,
 8 Viertels-Männer.
- 9) **Marz**

9) Marlow.

Bürgermeister,	Hr. Heinrich Samuel Krey.
Rathmänner:	— Johann Caspar Reddelin.
	— N. Matthias.
Kämmerei Berechner,	J. Harnack.
Bürger Ausschus:	1 Stadtsprecher,
	3 ViertelsMänner,
	6 AusschusBürger.

10) Penzlin.

Bürgermeister,	Hr. Advocat, Alex. Julius Ludwig Zeller,
	auch Stadtschreiber.
Rathmänner:	— Lüder Fink.
	— E. F. Köhler.
Kämmerei Berechner,	vacat.
Bürger Ausschus:	4 Stadtsprecher,
	8 AusschusBürger.

11) Plau.

Bürgermeister,	Hr. Advocat, Adolph Friederich Bätke.
Rathmänner:	— Christian Albrecht Siggelkow.
	— Georg Friedrich Buchholz.
	— Friedrich Genzke.
	— Ludwig Herwarth, supernum.
Stadt Secretär,	— Carl Leopold Plahn.
Cassen Berechner,	— Bringmann.
Bürger Ausschus:	2 Stadtsprecher,
	8 AusschusBürger,
	4 ViertelsMänner.

12) Ribnig.

Bürgermeister:	Hr. Carl Friedrich Wachenhusen.
	— J. H. Dose.
Rathmänner:	— Friedr. E. Kowalsky.
	— Carl Joachim Schulze.
	— Johann Christoph Böhmer,
	— Sam. Gustav Hinrichsen.
Stadt Secretär,	— Ludwig Friedrich Adolph Serresheim.
Bürger Ausschus:	8 ViertelsMänner,
	16 Sechsheuer,
Bürger Wirthalter,	2 AusschusBürger,
Kämmerei Bürger,	2 AusschusBürger.

13) Köbel.

- Bürgermeister: Hr. Johann Carl VonBerg.
 — Ernst Christian Joachim Böldt, auch
 StadtSecretär.
- Rathmänner: — August Ernst Bierstädt.
 — Joachim Christian Schulz.
- Camerarius,
 CaffeBürger,
 KämmererBürger,
 BürgerAusſchuß: — J. H. Witte.
 J. E. Hensky.
 vacat.
 2 Stadtsprecher,
 5 ViertelsMänner,
 5 Altermänner.

14) Schwaan.

- Bürgermeister, Hr. Berichtsrath, Carl Wilhelm Heinrich
 Crell, auch Stadtschreiber.
- Rathmann, — Johann Rickmann.
- BürgerAusſchuß: 1 Stadtsprecher.
 3 Viertelsmänner.

15) Stavenbagen.

- Bürgermeister, Hr. Carl Leopold Groth, auch St. Schreiber.
- Rathmänner: — Wilhelm Gangel.
 — Heinrich Ludwig Krafemann.
 — Ludwig Eufemihl.
- KämmererBürger,
 BürgerAusſchuß: 1 Stadtsprecher,
 2 Viertelsmänner,
 8 AusſchußBürger.

16) Sülz.

- Bürgermeister, Hr. Carl Gottfried Bauer.
- Rathmänner: — E. Böhmer, Camerarius.
 — N. Bock.
 — Heint. Joh. Christian Schulz, supern.
- KämmererBürger,
 BürgerAusſchuß: 2 alternirende Bürger.
 1 BürgerWorthalter.
 4 ViertelsMänner.
 8 AusſchußBürger.

17) Tefſin.

- Bürgermeister, Hr. Wilhelm Heinrich Czwalsky.
- Rathmann, — L. C. Petersen.
- BürgerAusſchuß: 2 Kämmerer Bürger.
 2 AusſchußBürger.

18) Teterow.

Bürgermeister,	Hr. Christian Otto Joachim Dannehl.
Rathmänner:	— Johann Peter Schultetus.
	— Heinrich Bollrath Reinhard.
Stadtschreiber,	— Adam Friedrich Beutler.
Kämmerei-Berechner,	— Johann Friedrich Lehsten.
Bürger-Ausschus:	2 Stadtsprecher,
	4 Viertels-Männer.
	16 Ausschus-Bürger.

(IV) Städtische Brand-Versicherungsgesellschaft
des Mecklenburg- und Wendischen Kreises.

General-Directorium.

Das Corps der associirten Städte (S. II. Theil, S. 124 ff.)

Special-Directorium.

H. Hn. Bürgermeister und Rath jeder recipirten Stadt.

(V) Städtische Stiftung, zur Erziehung und Unterhaltung
unverheiratheter Töchter.

Directorium.

Die Vorderstädte des Mecklenburgischen und Wendischen Kreises.

Rechnungsführer.

Hr. Bürgermeister Ahrens zu Neustadt.

Percipientinnen. (19)

Dem. E. W. M. Behm, zu Grabow,	} zur vollen,
— D. N. Hartwig, zu Schwerin,	
— F. D. Könning, zu Güstrow,	
— M. F. H. Fritsch, zu Plau,	} zur dreiviertel,
— F. Wenumohs, zu Grabow,	
— F. E. E. Böldt, zu Röbel,	
— E. J. von Thien, zu Crivitz,	} zur halben,
— E. E. M. Rudow, zu Mehna,	
— C. F. E. Pitschner, zu Wittenburg,	
— S. M. E. Lodemann, zu Malchow,	
— E. H. Löscher, zu Parchim.	
— E. E. D. Ball, zu Wittenburg,	} zur Viertel-Hebung,
Siehen,	

(C) Landstädte des Stargardischen Kreises:

Neu-Brandenburg, Friedland, Woldeck, Alt-Strelitz,
Fürstenberg, Wesenberg, Stargard.

(S. den Mecklenburg-Strelitzischen Staats-Kalender d. J.)

II. Städte

II. Städte des Fürstenthums Schwerin.

a) Landesherrliche Aufsicht.

Städtische Kammerei Commission.

(S. oben, S. 154.)

Erhöhte Steuer Receptur.

(S. ebendasselbst.)

b) Rath Collegien

(werden von der Landesherrschaft besetzt.)

und c) Bürgerschaftliche Repräsentanten.

(werden von den Bürgerschaften gewählt.)

1) B ü h o w.

Bürgermeister,	Hr. Adv. Friedr. Wisl. Georg Ackermann.
Rathmänner:	— Johann Joachim Meinnoldt.
	— Jacob Christoph Hilgendorf.
	— J. H. Poelitz.
	— J. Georg Andr. Mecklenburg, Camerar.
	— Christ. Matth. Daniel Altvater, } super
	— Johann Friedrich Zickermann, } num.
Stadt Secretär,	— Christian Friedr. Ludw. Carl Hartmann.
Kammerei Berechner,	— Carl Kohde.
Bürger Ausschus:	2 Stadtsprecher.
	4 Kammerei Bürger.
	4 Viertels Männer.
	2 Hon Bürger.
	2 Feuerschau Bürger.

2) Neustadt / Schwerin.

Richter,	Hr. Commissionsrath, Johann Schnelle.
Beisitzer:	— Jacob Ulrich Wille.
	— E. F. Hannover, Kammerei Berechner.
Gerichts Secretär,	— J. D. Claasen.
Cassen Inspector,	— Joachim Christian Gustav Pommerenke.
Bürger Ausschus:	4 Viertels Männer.
	1 Caffe Bürger.

3) W a r i n.

Bürgermeister,	Hr. A. N. F. Crull.
Rathmänner:	— J. D. Basse.
	— Johann David Hagedorn.
Kammerei Berechner,	— B. A. Carsten.
Bürger Ausschus:	2 Viertels Männer.
	8 Ausschus Bürger.

I n h a l t

d e s e r s t e n T h e i l s .

H e r z o g l i c h e s M e c k l e n b u r g S c h w e r i n s c h e r P e r s o n a l S t a t .

E r s t e r A b s c h n i t t .

Herzogliches Haus: A. Mecklenburg Schwerin	Seite 1
B. Mecklenburg Strelitz	2

Z w e i t e r A b s c h n i t t .

Scheimes Ministerium	}	4
Gesandtschaften und Agenten		

D r i t t e r A b s c h n i t t .

HofEtat; I) Herzoglicher Hofstaat:		
A) OberkammerherrnStab		6
B) HofmarschallAmt		7
C) MarstallAmt		17
II) Hofstaat der regierenden Herzogin		18
III) — des ErbPrinzen u. d. ErbPrinzessin		19
IV) VI) — der jüngeren Prinzen		21
VII) — — Prinzessin Charlotte	}	22
VIII) — — Herzogin Frau Mutter		
IX) — — Prinzessin Ulrike		
		23

V i e r t e r A b s c h n i t t .

Regierung		24
LehnKammer	}	25
HauptArchiv		

F ü n f t e r A b s c h n i t t .

CameralEtat:	KammerCollegium	26
	RelutionsCommission	28
	Einzelne CameralGegenstände:	
	A) Domainen: Beamte	28
	Saline zu Gülz	}
	Kupfer u. MessingFabrik	
	B) JagdRegal; JagdBediente	}
	C) ForstRegal; ForstCollegium	
	ForstBediente	35
	D) SteuerRegal; SteuerCommission	40
	SteuerBediente	41
	Accise zu Rosstock	48
	E) Post:	

Inhalt.

E) PostRegal; PostBediente	Seite 49
F) ZollRegal; ZollBediente	50
G) JustizRegal; Berechner d. StrafGefälle	53

Sechster Abschnitt.

JustizEtat:	A) OberGerichte beider Herzogthümer:	
	I. Hof- und LandGericht	54
	II. JustizKanzlei zu Schwerin	57
	III. — — — — — Kossack	60
	B) OberGerichte des Fürstenthums Schwerin	62
	C) NiederGericht; StadtRichter	63
	Notarien	65

Siebenter Abschnitt.

MilitärEtat	70
KriegsCommission	74

Achter Abschnitt.

Geistlicher Etat:	A) Kirchen und Pfarren;	
	A) Kirchengerichte: Consistorien	74
	B) Superintendenten	75
	C) Präpositen	76
	D) Prediger	77
	E) Collaboratoren	90
	F) Candidaten des PredigtAmtes	90
	B) Universität zu Kossack	93
	Mecklenb. Naturforschende Gesellschaft	97
	C) Schulen	98
	D) Jungfrauen Klöster	118
	E) Uebrige herzogliche milde Stiftungen	123

Neunter Abschnitt.

PolizeiAnstalten:	A) PolizeiCommission	}	
	B) LotterieDirection		131
	C) SicherheitsAnstalt gegen Bettler u. Landstreicher		132
	D) MedicinalAnstalten		133
	E) Zucht- und Werkhaus zu Dömitz		138
	F) Werk- u. Arbeitshaus zu Schwerin	}	139
	G) IntelligenzExpedition		

Zehnter Abschnitt.

Ritter- und Landschaft;	
1) der Herzogthümer Schwerin und Güstrow:	
Directorium	139
Engerer Ausschus	140
	Land;

Inhalt.

Landstände:	A) Ritterschaft; Engerer Ausschus	Seite 141
	Deputirte	142
	Landwirthschaftliche Gesellschaft	144
	B) Städte; Landschaft	
	A) Rostock; Magistrat	147
	Bürgerschaft	150
	B) LandStädte	154
	(I) Landesherrliche Aufsicht	
	1) Städtische Kammerei Commission	} 154
	2) Erhöbete SteuerReceptur	
	(II) RathCollegien	
	(III) Bürgerschaftliche Repräsentanten	
	Städtische Stiftung zur Erziehung unverheiratheter Töchter	164
	II) Städte des Fürstenthums Schwerin	165

Verbesserungen

i m e r s t e n T h e i l.

§. 7.	nach §. 9. Kommt hinzu: — Carl Friedr. Reinhard von Noeder.	
— — — — 25.	— — — — N. von Boddin.	
— 8 §. 17.	geht ab: Hr. E. F. N. von Noeder.	
— 26 — 4.	v. u. RevisionsSecretär, anstatt: KammerSecretär.	
— 39 — 15.	— Kieve — Kreien.	
— 60 } Col. Tit.:	Justizkanzlei — zu Rostock.	
— 61 } —	zu Rostock — OberGerichte.	
— 84 nach §. 13.	v. u. Kommt hinzu: Lansen, S. Mittermannshagen. Niemplin.	
— 94 §. 17. (15)	anstatt: (14)	
— — — 20. (14)	— — — (15)	
— 107 — 21.	Badegow — — — Bagedow.	
— 132 — 14. }	HofJägermeister von — Landrath v. Bierregge	
— — — 15. }	Derzen auf Roggow. — auf Steinhausen.	
— — — 17.	Kommt hinzu: Mübn.	
— — — 19. }	Legationsrath von Schreeb anst. Major B. v. Meerheimb auf Wolrent.	
— — — 20. }	— auf Boldebeck. —	
— — — 8 v. u. }	von der Lanken auf — von Derzen auf Aitendorf.	
— — — 9 — }	— Galenbeck. —	
— — — 1 —	Hauptmann von Bislow — Goldschmidt auf Mustin.	
	auf Bälow.	

Zweiter Theil:

Mecklenburg Schwerinsche
Staats Notizen.

Voran:
das Europäische
Regenten Verzeichniß
1802.

Einrichtung
Königliche
Zweite Teil

(Nach dem Königen...)

Medizinische

Einrichtung

Einrichtung
Einrichtung
Einrichtung

Einrichtung

1802

Einrichtung
Einrichtung
Einrichtung

Einrichtung
Einrichtung
Einrichtung
(A)

Europäische Königliche und Fürstliche Häuser.

(Nach dem Römischen Kaiser folgen die Deutschen Kuhr- und Fürsten in ihrer Comitialordnung, sodann die übrigen Europäischen Regenten nach dem Alphabet.)

Römischer Kaiser.

(Kathol. Religion.)

Franz der II. König von Ungarn und Böhmen, auch Erzherzog zu Oesterreich, g. 12. Febr. 768, succ. 1. März, erw. 9. und gekr. 14 Jul. 792; zum zweitenmal verm. 19 Sept. 790 mit Marie Therese Caroline, Prinzessin von Sicilien.

Kinder; Erzherzoge und Erzherzoginnen zu Oesterreich:

- 1 Ferdinand Carl Leopold, g. 19 April 793.
- 2 Marie Clementine Francisca, g. 1 März 798.
- 3 Joseph Franz Leopold, g. 9 April 799.
- 4 Caroline Ferdinande Therese, g. 8 April 801.

Geschwister; Erzherzoge und Erzherzoginnen:

- 1 Marie Therese Josepha, g. 14 Jan. 767. S. KuhrSachsen.
- 2 Ferdinand Joseph Johann Baptist, g. 6 May 769. S. Toscana.
- 3 Marie Anne Ferdinande, g. 21 April 770.
- 4 Carl Ludwig Johann Joseph Lorenz, g. 5 Sept. 771. S. Hoch- und Deutschmeister.
- 5 Joseph Anton Johann Franz, Palatinus von Ungarn, g. 9 März 776.
- 6 Marie Clementine Josepha, g. 24 April 777. S. Sicilien.
- 7 Anton Victor Joseph, g. 9 März 779. S. KuhrKöln.
- 8 Johann Joseph Fabian Sebastian, g. 30 Jan. 782.
- 9 Reinhard Joseph Johann Michael, g. 30 Sept. 783.
- 10 Ludwig Joseph Johann Ferdinand, g. 14 Dec. 784.
- 11 Rudolph Johann Joseph, g. 8 Jan. 788.

- VatersGeschwister, Erzherzoge und Erzherzoginnen:
- 1 Marie Elisabeth Johanna, g. 13 Aug 743, Aebtissin zu Inspruck.
 - 2 Marie Amalie, g. 26 Febr. 746. S. Parma.
 - 3 Marie Caroline, g. 13 Aug. 752. S. Sicilien.
 - 4 Ferdinand Carl, g. 1 Jun. 754, v. 15 Octbr. 771 mit Marie Beatrix, Prinzessin von Modena. Davon:
 - a. Marie Therese Johanne Josepha, g. 1 Novbr. 773. S. Sardinien
 - b. Marie Leopoldine, g. 11 Dec. 776. S. KuhrPfalz,
 - c. Franz Joseph Carl, g. 6 Oct. 779.
 - d. Ferdinand Carl Joseph, g. 25 April 781.
 - e. Maximilian Joseph Johann, g. 14 Jul. 782.
 - f. Carl Ambrosius, g. 2 Nov. 785.
 - g. Marie Ludovica Josepha, g. 20 März 788.

I. Kuhrfürstliches Collegium. (8)

1) KuhrMainz. (K.R.)

Kuhrfürst und Erzbischof: *Friederich Carl Joseph*, Freiherr von und zu Erthal, g. 3 Jan. 719, erw. 18 Jul. 774, auch Bischof zu Worms seit 26 Jul. 774. Coadjutor: Carl Theodor Anton Reichsfreiherr von Dalberg, g. 8 Febr. 744, erw. 1 April 787. S. Costanz.

2) KuhrTrier. (K.R.)

Kuhrfürst und Erzbischof: *Clemens Wenceslaus*, Königl. Prinz von Polen und Herzog zu Sachsen, g. 28 Sept. 739, erw. 10 Febr. 768, Fürstbischof zu Augsburg seit 20 Aug. 768, gefürsteter Probst zu Elwangen seit 1 Jan. 781.

3) KuhrKöln. (K.R.)

Kuhrfürst und Erzbischof: *Anton Victor Joseph*, Erzherzog zu Oesterreich, g. 9 März 779, erw. 7 Oct. 801, auch Fürstbischof zu Münster seit 9 Sept. 801.

4) KuhrBöhmen (K.R.)

König und Kuhrfürst: S. Röm. Kaiser.

5) KuhrPfalzBaiern. (K.R.)

Kuhrfürst: *Maximilian Joseph*, g. 27 May 756, succ. in PfalzZweibrück 1 April 795, in KuhrPfalzBaiern 16 Febr. 799, zum zweitemal v. 9 März 797 mit Friederike Wilhelmine Caroline, Prinzessin von Baden. Kinder:

1 Carl Ludwig August, KuhrPrinz, g. 25 Aug. 786.

2 Auguste Amalie, g. 21 Jun 788.

3 Charlotte Auguste, g. 8 Febr. 792.

4 Carl Theodor Maximilian August, g. 7 Jul. 795.

5 Maximilian Joseph Friedrich, g. 27 Oct. 800.

Geschwister und Verwandte. S. PfalzZweibrück.

Des letzten Kuhrfürsten von der Sulzbachschen Linie, Carl Theodors Wittwe: Marie Leopoldine, Erzherzogin zu Oesterreich, W. seit 16 Febr. 799.

6) KuhrSachsen. (Ev.R.)

(Die Personen des hohen Kuhrhauses bekennen sich sämtlich zur Römischkatholischen Religion.)

Kuhrfürst: *Friedrich August*, g. 23 Dec. 750, succ.

17 Dec. 763, v. 17 Jan. 769 mit Marie Amalie

Auguste, Prinzessin von PfalzZweibrück Birkenfeld,

Tochter: Marie Auguste, g. 21 Jun 782.

Geschwister: 1 Anton Clemens, g. 27 Dec. 755, zum zweitemal v. 18 Oct. 787 mit Marie Therese, Erzherzogin zu Oesterreich. Davon:

Marie Ludovica, g. 14 März 795.

2 Marie Amalie Anne Josepha, g. 26 Sept. 757. S. PfalzZweibrück Birkenfeld.

3 Maximilian Emanuel, g. 12 April 759, v. 9 May 792 mit Caroline Marie Therese, Prinzessin von Parma, Kinder:

a. Marie Amalie, g. 20 Aug. 794.

b. Marie Ferdinandine Amalie, g. 27 April 796.

c. Friedrich August, g. 18 May 797.

d. Clemens Maria, g. 1 May 798.

e. Maria Anna, g. 15 Nov. 799.

4 Marie Anne Antonie, g. 27 Febr. 761.

VI Churfürstliches Collegium.

- VatersGeschwister: 1 Franz Xaver August, g. 25 Aug. 730.
 2 Marie Elisabeth Apollonia, g. 9 Febr. 736.
 3 Albrecht Casimir, Herzog zu SachsenTeschen, g. 11 Jul. 738, W. seit 24 Jun. 798.
 4 Clemens Wenzel, g. 28 Sept. 739. S. KuhrTrier.
 5 Marie Cunigunde Dorothea, g. 10 Nov. 740, gefürstete Aebtissin zu Essen und Thoren seit 16 Jul. 776.
 6 Bruders, H. Carls von Curland, Wittwe: Franziska, Gräfin von Krasinsky, g. 9 März 742, W. 16 Jul. 796. Tochter: Marie Christine Albertine, g. 7 Dec. 779. S. Sardinien.
 7) KuhrBrandenburg. (Ev.R.)
 Kuhrfürst: S. Preussen.
 8) KuhrBraunschweigLüneburg. (Ev.R.)
 Kuhrfürst: S. Grosbritannien.

II. Reichsfürstliches Collegium.

(Die beigefügten Zahlen bezeichnen die Ordnung, in welcher die Stimmen, von einer Bank zur andern, auf dem Reichstage aufgerufen werden; worunter auf der *geistlichen* N. 1, 3 und 5, auch N. 13, 15 und N. 43, 47, so wie auf der *weltlichen* Bank die Sächsischen Häuser N. 18-26 und die sogenannten *alternirenden* Häuser N. 42, 44, 48, 50, 52, 54, 56, 58, 60, 62, 64, 66, in zehn successiven Ordnungen, oder *Strophen*, wovon diesmal die zweite hier beobachtet ist, doch ohne Verrückung ihres Verhältnisses mit der andern Bank, von Session zu Session mit einander abwechseln.

A) Geistliche Bank. (34)

(Kathol. Religion.)

1) S a l z b u r g.

Erzbischof: Hieronymus, Graf von Colloredo, g. 31 May 732, erw. 13 März 772.

3) Oesterreich. Erzherzog: } S. Röm. Kaiser.
 5) Burgund. Herzog: }

9) Deutscher RitterOrden,

Hoch- und Deutschmeister: Carl Ludwig, Erzherzog zu Oesterreich, g. 5 Sept. 771, Coadjutor 800, succed. 27 Jul. 801.

II) Bam-

11) Bamberg.

FürstBischof: *Christoff Franz*, Freiherr von Buseck, g. 725, erw. 17 April 795.
Coadjutor s. Würzburg.

13) Würzburg.

FürstBischof und Herzog in Franken: *Georg Carl* Freiherr von Fechenbach, g. 20 Febr. 749, erw. 12 März 795, Coadj. zu Bamberg 26 May 800.

15) Worms. FürstBischof: S. KuhrMainz.

17) Eichstädt.

FürstBischof: *Joseph Graf* von Stubenberg, g. 8 Nov. 740, erw. 21 Sept. 790.

19) Speyer.

FürstBischof: *Philipp Franz Graf* von Walderndorf, g. 2 May 739, erw. 24 April 797.

21) Strasburg.

FürstBischof: *Ludewig Renat Eduard*, Prinz von RohanGuemene, g. 25 Sept. 734, Coadjutor 22 Nov. 759, Cardinal 778, Bischof 11 März 779.

23) Kostanz.

FürstBischof: *Carl*, Freiherr von Dalberg, g. 8 Febr. 744, Coadjutor 18 Jun. 788, succ. 17 Jan. 800. S. KuhrMainz.

25) Augsburg. FürstBischof. S. KuhrTrier.

27) Hildesheim.

FürstBischof: *Franz Egon*, Freiherr von Fürstenberg, g. 10 May 737, Coadjutor 7 März 786, succ. 6 Jan. 789, FürstBischof zu Paderborn seit 6 Jun. 789.

29) Paderborn. FürstBischof: S. Hildesheim.

31) Freising.

FürstBischof: *Joseph Conrad*, Freiherr von Schrofenberg, g. 3 Febr. 743, erw. 1 März 790,

VIII Reichsfürstliches Collegium.

Bischof zu Regensburg 30 März 790, gefürsteter
Probst zu Berchtolsgaden 8 May 780.

33) Regensburg. FürstBischof: S. Freising.
35) Passau.

FürstBischof: *Bernhard Raimund Leopold*, Graf
von Thun und Hohenstein, g. 17 April 748,
erw. 13 Dec. 796.

37) Trient.
FürstBischof: *Emanuel Joseph*, Graf von Thun und
Hohenstein, g. 28 März 763, erw. 2 May 800.

39) Brixen.
FürstBischof: *Carl Franz*, Graf zu Lodron, g.
17 Novbr. 748, erw. 16 Aug. 791.

41) Basel.
FürstBischof: *Franz Xavier de Neveu*, g. 26 Febr. 749,
erw. 2 Jun. 794.

43) Lüttich.
FürstBischof: *Franz Anton Maria Constantin*, Graf von
Beau und Beaurieux, g. 6 Jul. 756, erw. 16 Aug. 792,
auch gefürsteter Probst zu St. Maximin.

47) Münster. FürstBischof: S. KuhrKöln.

51) Chur.
FürstBischof: *Carl Rudolf*, Freiherr von Buol zu
Schauenstein, g. 30 Jun. 760, erw. 22 Jan. 794.

53) Fulda.
FürstBischof und Abt: *Adelbert*, Freiherr von Her-
stall, g. 19 März 737, erw. 18 Nov. 788.

55) Kempten.
Gefürsteter Abt: *Castolus Reichlin*, Freiherr von
Melldeg, g. 26 Sept. 743, erw. 16 Oct. 793.

57) Elwangen. Gefürsteter Probst: S. KuhrTrier.

59) Johanniter Orden.
Herrenmeister: vacat.

61) Berchtolsgaden.
Gefürsteter Probst: S. Freising.

63) Weis.

63) Weissenburg, Gef. Probst: S. Speior.

65) Prüm, Gef. Probst: S. KuhrTrier.

67) Stablo, Gef. Abt: vacat.

69) Korvei.

FürstBischof: *Ferdinand*, Freiherr von Lünig, g.
15 Febr. 756, erw. 16 Dec. 794.

95) Schwäbische Prälaten. (21)

Aebte: zu Marchthal, Elchingen, Salmannsweiler, Wein-
garten, Ochsenhausen, Irrsee, Schüssenried, Petershausen,
Ursperg, Roth, Roggenburg, Kaisersheim, Weissenau;
Probst zu Wettenhausen; Aebte zu Zwiefalten,
Gengenbach, Neresheim.

Aebtissinnen: zu Rothenmünster, Hegenbach, Guten-
zell, Baidt.

97) Rheinische Prälaten. (14)

Aebte: zu Werden, St. Ulrich und Afra (in Augsb.), St.
Georg (in Ysny), St. CorneliusMünster, St. Emmeran
(zu Regensburg).

Gefürstete Aebtissinnen: zu Essen, (S. KuhrSachsen)
zu Buchan, zu Quedlinburg, *Ev. Rel.* (S. Schweden)
zu Hervorden, *Ev. Rel.* (S. Preussen); zu Gernrode,
(*E.R.*); zu Nieder- und OberMünster (in Regensburg);
zu Gandersheim, (*Ev.R.*) (S. BraunschweigWolfen-
büttel), zu Thoren (S. KuhrSachsen.)

Q u e r r b a n k. (2)

(Evangel. Religion.)

45) Osnabrück.

FürstBischof: *Friedrich*, Herzog von York, Königl.
Prinz von GrosBrittannien, g. 16 Aug. 763, po-
stulirt 27 Febr. 764, succ. 27 Sept. 783, v.
29 Sept. 790 mit Friederike Charlotte Ulrike,
Prinzessin von Preussen.

49) Lübeck.

FürstBischof: *Peter Friedrich Ludwig*, Herzog zu HolsteinOldenburg, g. 17 Jan. 755, Coadjutor 16 Sept. 776, succ. 6 Jul. 785, Wittwer seit 24 Nov. 785. Kinder:

- 1 Paul Friedrich August, g. 13 Jul. 783.
- 2 Peter Friedrich Georg, g. 9 May 784.

B) Weltliche Bank. (62)

2) B*ä*iern. Herzog: S. KuhrPfalz.

4) Magdeburg. Herzog: S. Preussen.

6) PfalzLautern.

8) PfalzSimmern. } Pfalzgraf: S. KuhrPfalz.

10) PfalzNeuburg. }

12) Bremen. Herzog: S. KuhrBraunsch.

14) PfalzZweibrückBirkenfeld. (K.R.)

Herzog: S. KuhrPfalz.

Geschwister: 1 Marie Amalie Anguste, g. 11 May 752. S. KuhrSachsen

2 Maria Anna, g. 18 Jul. 753 S. PfalzGelnhausen.

Bruders, Herzog August Carl Christians Wittwe: Marie Amalie Josepha, Prinzessin von KuhrSachsen, W. 1 Apr. 795.

VatersSchwester: Christine, g. 16 Nov. 724. (E.R.) S. Waldeck.

PfalzGelnhausen. (K.R.)

Pfalzgraf: Wilhelm, g. 10 Nov. 752. verm. 30 Jan. 780 mit Maria Anna, Prinzessin von PfalzZweibrück.

Kinder: 1 Marie Elisabeth Amalie Francisca, g. 5 May 784.

2 Pius, g. 1 Aug. 786.

Schwester: Louise Christine, g. 17 August 748, v. 17 Nov. 773 an Heinrich den XXX. regierenden Grafen Reufs zu Gera. (E.R.)

16) PfalzVeldenz. Pfalzgraf: S. KuhrPfalz.

18) Sach-

18) SachsenWeimar. (E.R.)

Herzog: *Carl August*, g. 3 Sept. 757, succ.
3 Sept. 775, v. 3 Oct. 775 mit Louise, Prin-
zessin von HessenDarmstadt. Kinder:

1 Carl Friederich, Erbprinz, g. 2 Febr. 783.

2 Caroline Louise, g. 18 Jul. 786.

3 Carl Bernhard, g. 30 May 792.

Mutter: Anna Amalie, Prinzessin von BraunschweigWol-
fenbüttel, Wittwe 28 May 758.

20) SachsenEisenach. Herzog: S.SachsenWeimar,

22) SachsenGotha. (E.R.)

Herzog: *Ernst Ludwig*, g. 30 Jan. 745, succed.
10 März 772, v. 21 März 769 mit Marie Char-
lotte Amalie, Prinzessin von SachsenMeinungen.

Kinder:

1 Emilius Leopold August, Erbprinz, geb. 23 Nov. 772,
v. 21 Oct. 797 mit Louise Charlotte, Prinzessin von
MecklenburgSchwerin, W. 4 Jan. 801. Tochter:

Louise Charlotte Friederike, g. 21 Dec. 800.

2 Friederich, g. 28 Nov. 774.

Bruder: August, g. 14 August 747.

VatersBruder: H. Johann Augusts Töchter:

1 Auguste Louise Friederike, g. 30 Nov. 752. S.Schwarz-
burgRudolstadt.

2 Louise, g. 9 März 756. S. MecklenburgSchwerin.

24) SachsenAltenburg. Herzog: S.SachsenGotha.

26 a) SachsenKoburgMeinungen. (E.R.)

Herzog: *Georg Friedrich Carl*, g. 14 Febr. 761,
succed. 27 Jan. 763, v. 27 Nov. 782 mit Louise
Eleonore, Prinzessin zu HohenloheLangenburg,
g. 11 Aug. 763. Kinder:

1 Amalie Adelaide Louise, g. 13 Aug. 792.

2 Ida, g. 5 Jul. 794.

3 Bernhard, Erbprinz, geb. 17 Dec. 800.

Schwester: 1 Marie Charlotte Amalie, g. 11 Sept. 751.
S. SachsenGotha.

2 Wilhelmine Louise Christiane, g. 26 August 752. S.
HessenPhilipsthal,

26 b) SachsenHildburghausen. (E. R.)

Herzog: *Friederich*, g. 29 April 762, succ. 23 Sept. 780, v. 3 Sept. 785 mit Charlotte Georgine Louise Friederike, Prinzessin von MecklenburgStrelitz.

Kinder:

- 1 Charlotte Georgine Friederike Louise, g. 17 Jun. 787.
- 2 Joseph Georg Frieder, Ernst Carl, Erbprinz, g. 27 Aug. 789.
- 3 Therese Charlotte Louise Friederike Amalie, g. 8 Jul. 792.
- 4 Charlotte Louise Friederike Amalie, g. 28 Jan. 794.
- 5 Georg Carl Friederich, g. 24 Jul. 796.

VatersBruder: Friedrich Wilhelm Eugen, g. 8 Oct. 730.

26 c) SachsenKoburgSaalfeld. (E. R.)

Herzog: *Franz Friedrich Anton*, g. 23 Jul. 750, succed. 8 Sept. 800, zum zweitenmal v. 13 Jun. 777 mit Auguste Caroline Sophie, Graf Heinrichs XIV Reufs jüng. Linie T. g. 19 Jan. 757. Kinder:

- 1 Sophie Friederike Caroline, g. 19 Aug. 778.
- 2 Antoinette Ernestine Amalie, g. 28 Aug. 779. S. Württemberg.
- 3 Juliane Henriette Ulrike, g. 23 Sept. 781, S. Rusland.
- 4 Ernst Anton Carl Ludwig, Erbprinz, g. 2 Jan. 784.
- 5 Ferdinand Georg August, g. 29 März. 785.
- 6 Leopold Georg Christian, g. 16 Dec. 790.

Mutter: Sophie Antoinette, Prinzessin von BraunschweigWolffenbüttel, W. 8 Sept. 800.

Geschwister: 1 Caroline Ulrike Amalie, g. 19 Oct. 753.
2 Ludwig Carl Friederich, g. 2 Jan. 755.

VatersGeschwister:

- 1 Charlotte Sophie, g. 24 Sept. 731. S. Mecklenb. Schwerin.
- 2 Friederich Josias, g. 26 Dec. 737.

- | | |
|------------------------------|----------------|
| 28) BrandenburgAnsbach. | } Markgraf: S. |
| 30) BrandenburgBaireuth. | |
| 32) BraunschweigZelle. | } Herzog: S. |
| 34) BraunschweigKalenberg. | |
| 36) BraunschweigGrubenhagen. | |
| | } Kuhr- |
| | } Braunschw. |
| | } 38) Braun- |

38) Braunschweig Wolfenbüttel. (E. R.)

Herzog: *Carl Wilhelm Ferdinand*, g. 9 Oct. 735, succed. 26. März 780, v. 16 Jan. 764 mit Auguste, Prinzessin von Großbritannien, Kinder:

1 Carl Georg August, Erbprinz, g. 8 Febr. 766, v. 14 Oct. 790 mit Friederike Louise Wilhelmine, Prinzessin von NassauOranien.

2 Caroline Amalie Elisabeth, g. 17 May 768. S. Großbritannien.

3 Georg Wilhelm Christian, g. 27 Jun. 769.

4 August, g. 18 Aug. 770

5 Friedrich Wilhelm, g. 9 Oct. 771.

Geschwister: 1 Sophie Caroline Marie, g. 8 Oct 737. S. Preussen.

2 Anna Amalie, g. 24 Oct. 739. S. SachsenWeimar.

3 Friedrich August, Herzog zu BraunschweigOels, seit 14 Dec. 792, g. 29 Oct. 740, Wittwer 4 Nov 789.

4 Elisabeth Christine Ulrike, g. 8 Nov. 746. S. Preussen.

5 Auguste Dorothea, g. 2 Oct. 749, gefürstete Aebtissin zu Gandersheim, seit 3 Aug. 778.

Vaterschwester: Sophie Antoinette, g. 23 Jan. 724. S. SachsenCoburgSaalfeld.

BraunschweigBevern. (E. R.)

Herzog: *Friederich Carl Ferdinand*, g. 5 April 729, succ.

2 Aug. 781, v. 26 Oct. 782 mit Anna Caroline Prinzessin zu NassauSaarbrück.

40) Halberstadt. Fürst: S. Preussen.

42) MecklenburgSchwerin. Herzog: (E. R.)

44) MecklenburgGüstrow. S. I. Th. S. 3.

46) Verden. Fürst: S. KuhrBraunschweig.

48) WirtembergStuttgard. (E. R.)

Herzog: *Friederich Wilhelm Carl*, g. 7 Nov. 754,

zum zweitenmal v. 18 May 797 mit Charlotte Auguste Prinzessin von Großbritannien, succ.

23 Dec. 797. Kinder erster Ehe:

1 Friederich Wilhelm Carl, g. 27 Sept 781.

2 Friederike Catharine Sophie Dorothea, g. 21 Febr. 783.

3 Friederich Paul Carl August, g. 19 Jan. 785.

Geschwi-

Geschwister:

1 Friederich Ludwig Alexander, g. 31 Aug. 756, zum zweitenmal v. 28 Jan. 797 mit Henriette, Prinzessin von NassauWeilburg. Kinder:

1 Eugen, g. 16 Jan. 792.

2 Therese Amalie Philippine, g. 17 Jun. 799.

2 Friedrich Heinrich Eugen, g. 21 Nov. 758, verm. 19 Dec. 786 mit Louise Prinzessin von StollbergGuedern, g. 13 Oct. 764. Davon:

a. Friederich Eugen Paul, g. 8 Jan. 788.

b. Frieder. Sophie Dorot Marie Louise, g. 4 Jun. 789.

c. Friederich Carl Georg Ferdinand, g. 14 Jun. 790.

d. Friedrich Paul Wilhelm, g. 25 Jun. 797.

3 Sophie Dorothea Auguste, g. 25 Oct. 759. S. Rusland.

4 Friederich Philipp Wilhelm, g. 27 Dec. 761.

5 Friederich August Ferdinand, g. 21 Sept. 763, v. 18 März 795 mit Albertine Wilhelmine Amalie Prinzessin von SchwarzburgSondershausen.

6 Carl Friederich Alexander, g. 24 April 771, v. 17 Nov. 798, mit Antoinette Ernestine Amalie Prinzessin von SachsenCoburgSaalfeld. Davon:

Eine Prinzessin, g. 17 Sept. 799.

7 Carl Heinrich Friederich, g. 3 Jul. 772.

VatersBruders: Herzogs Ludwig Eugens (K. R.) Wittwe: Sophie Albertine Gräfin von Beichlingen, g. 13 Dec. 728.

W. 20 May 795. Kinder:

a. Wilhelmine Friederike, g. 3 Jul. 764. S. Oettingen-Wallerstein.

b. Henriette Charlotte Friederike, g. 11 März 767. S. HohenloheBartenstein.

50) HolsteinGlückstadt. Herzog: S. Dännemark.

52) HolsteinOldenburg. (E. R.)

Herzog: *Peter Friedrich Wilhelm*, g. 3 Jan. 754, residirt zu Plön.

Schwester: Hedwig Elisabeth Charlotte, g. 22 März 759. S. Schweden.

VatersBruders, K. Adolf Friedrichs von Schweden, Kinder. S. Schweden.

Vaters-

VatersBruders. H. Georg Ludwigs Sohn:

Peter Friedrich Ludwig, g. 17 Jan. 755, regierender Administrator seit 6 Jul. 785. S. Lübeck.

GrosVatersBrudersSohnsSohn, Kaisers Peters des III von Rusland Nachkommenschaft. S. Rusland.

54) BadenBaden.

56) BadenDurlach. } (E. R.)

58) BadenHochberg. }

Markgraf: *Carl Friedrich*, g. 22 Nov. 728, succ. in Durlach 12 May 746, in Baden 21 Oct. 771, zum zweitenmal v. 24 Nov. 787 mit Fräulein v. Geyer, Gräfin von Hochberg.

Kinder erster Ehe:

I Carl Ludewig, Erbprinz, g. 14 Febr. 755, v. 15 Jul. 774, mit Amalie Fried. Prinzessin zu HessenDarmstadt. Kinder:

1 Catharine Amalie Louise } g. 13 Jul.

2 Friederike Caroline Wilhelm. S. KuhrPfalz. } 776.

3 Louise Marie Auguste, g. 24 Jan. 779. S. Rusland.

4 Friederike Dorothea Wilhelmine, g. 12 März 781. S. Schweden.

5 Marie Elisabeth Wilhelmine, g. 7 Sept. 782.

6 Carl Ludwig Friederich, g. 8 Jun. 786.

7 Wilhelmine Louise, g. 10 Sept. 788.

2 Friederich, g. 29 Aug. 756, v. 9 Dec. 791 mit Christiane Louise, Prinzessin von NassauUsingen.

3 Ludwig Wilhelm August, g. 9 Febr. 763.

60) VorPommern. Herzog, S. Schweden.

62) HinterPommern. Herzog, S. Preussen.

64) HessenCassel. (E. R.)

Landgraf: *Wilhelm IX.* g. 3 Jun. 745, succ. 31 Oct.

785, v. 1 Sept. 764 mit Wilhelmine Caroline

Prinzessin von Dänemark. Kinder:

1 Marie Friederike, g. 14 Sept. 768. S. AnhaltBernburg.

2 Caroline Amalie, g. 11 Jun. 771.

3 Wilhelm, Erbprinz, g. 28 Jul. 777, v. 12 Febr. 797, mit Frieder. Christiane Auguste, Prinzessin v. Preussen.

Davon:

XVI Reichsfürstliches Collegium.

Davon: 1 Caroline Friederike Wilhelmine, g. 29 Jul. 799.

2 Louise Friederike, g. 3 April 801.

Brüder: 1 Carl, Statthalter von Schleswig und Holstein, g. 19 Dec. 744, v. 30 Aug. 766 mit Louise, Prinzessin von Dänemark. Davon:

1 Marie Sophie Friederike, g. 28 Oct. 767. S. Dänemark.

2 Friederich, g. 24 May 771.

3 Juliane Louise Amalie, g. 19 Jan. 773.

4 Christian, g. 14 Aug. 776.

5 Louise Caroline, g. 28 Sept. 779.

2 Friederich, g. 11 Sept. 747, v. 2 Dec. 786 mit Caroline Polixene, Prinzessin von Nassau-Usingen. Davon:

1 Wilhelm, g. 24 Dec. 787.

2 Carl, g. 8 März 789.

3 Friedrich Wilhelm, g. 25 April 790.

4 Georg Carl, g. 14 Jan. 793.

5 Caroline Marie Friederike, g. 9 April 794.

6 Marie Wilhelmine, g. 25 Jul. 797.

GrosvaterBruders, Landgraf Maximilians Tochter: Wilhelmine, g. 23 Febr. 726. S. Preussen.

Hessen-Philippsthal. (E. R.)

Landgraf: Wilhelm, g. 29 Aug. 726, succ. 8 May 770, W. 2 Febr. 795. Kinder:

1 Ludwig, Erbprinz, g. 8 Oct. 766.

2 Ernst Constantin, g. 8 Aug. 771, v. 10 April 796 mit Christiane Louise, Prinzessin von Schwarzb. Rudolstadt.

Davon: 1 Ferdinand, g. 15 Oct. 799.

2 Georg Gustav, g. 14 Febr. 801.

3 Des Erbprinzen Carls Wittwe: Victorie Amalie-Ernestine, Prinzessin von Anhalt-Bernburg-Schaumburg, W. seit 2 Jan. 793. Dessen Tochter:

Caroline Wilhelmine Ulrike Eleonore, g. 10 Febr. 793.

VatersBruders, Prinz Wilhelms Kinder: 1 Catharine Friederike Charlotte, g. 26 April 725; Wittve Gr. Albrecht Augusts von Isenburg-Büdingen, seit 25 Nov. 782.

2 Johanne Charlotte, g. 22 Jan. 730.

3 Antoinette Caroline, g. 17 Jun. 731.

4 Adolf, g. 29 Jun. 743, v. 18 Oct. 781 mit Wilhelmine Louise Christiane, Prinzessin von Sachsen-Meiningen.

Davon:

- Davon: a. Carl August, g. 27 Jun. 784.
 b. Friedrich Wilhelm, g. 10 August 786.
 c. Ernst Friedrich Wilhelm, g. 28 Jan. 789.

Hessen-Rheinfels-Rothenburg. (K. R.)

Landgraf: Carl Emanuel, g. 5 Jun. 746, succ. 30 Dec. 778, v. 1 Sept. 771 mit Marie Leopoldine-Adelgunde, Prinzessin von Lichtenstein. Kinder:

1 Victor Amadeus, Erbprinz, g. 2 Sept. 779, v. 20 Oct. 799 mit Leopoldine Philippine Caroline, Prinzessin von Fürstenberg.

2 Leopoldine Clotilde, g. 12 Sept. 787.

Geschwister: 1 Clementine Franz. Ernestine, g. 5 Jun. 747.

2 Marie Hedwig Eleonore Christine, g. 26 Jun. 748, v. 17 Jul. 766, an Jacob Leopold Carl, Prinzen von Bouillon,

3 Carl Constantin, g. 10 Jan. 752.

4 Marie Antonie Friederike Josepha, g. 31 März 753.

5 Wilhelmine, g. 16 Febr. 755.

VatersBruders, Landgr. Josephs Tochter: Anne Marie Victoria Christine, g. 24 Febr. 728, des Pr. Carl von Rohan, Prinzen von Soubise W. s. 1 Jul. 787.

66) Hessen-Darmstadt. (E. R.)

Landgraf: Ludwig X, g. 14 Jun. 753, succ. 6 April 790, v. 19 Febr. 777 mit Louise Henriette Caroline, Prinzessin von Hessen-Darmstadt. Kinder:

1 Ludwig, Erbprinz, g. 26 Dec. 777.

2 Louise Caroline Theodore Amalie, g. 16 Jan. 779. S. Anhalt-Köthen.

3 Ludwig Georg Carl, g. 31 Aug. 780.

4 Friedrich August Ludwig, g. 14 May 788.

5 Emil Maximilian Leopold, g. 3 Sept. 790

6 Ferdinand Gustav Wilhelm, g. 18. Dec. 791.

Geschwister: 1 Caroline, g. 2 März 746. S. Hessen-Homburg.

2 Friederike Louise, g. 16 Oct. 775. S. Preussen.

3 Amalie Friederike, g. 20 Jun. 754. S. Baden-Durlach.

4 Louise, g. 30 Jan. 757. S. Sachsen-Weimar.

5 Friedrich Ludwig, g. 10 Jun. 759.

6 Christian Ludwig, g. 25. Nov. 763.

VatersBruders, Prinz Georg Wilhelms Wittwe: Marie Louise Albertine, Gr. Christian Carl Reinhards von Leiningen Heidesheim T. g. 16 März 729, Wittwe 21 Jun. 782.

(B)

Kinder:

XVIII Reichsfürstliches Collegium.

- Kinder: 1 Ludwig Georg Carl, g. 27 März 749.
2 Georg Carl, g. 14 Jun. 754.
3 Friedrich Georg August, g. 21 Jul. 759.
4 Louise Henriette Caroline, g. 15 Febr. 761.
S. oben.

HessenHomburg. (E. R.)

Landgraf: Friedrich Ludwig Wilhelm Christian, g. 30 Jan. 748, succ. 7 Febr. 751, v. 27 Sept. 768 mit Caroline, Prinzessin von HessenDarmstadt. Kinder:

- 1 Friedrich Ludwig, Erbprinz, g. 30 Jun. 769.
2 Ludwig Wilhelm, g. 29 Aug. 770
3 Caroline Louise, g. 20 Aug. 771. } S. SchwarzburgRu.
4 Louise Ulrike, g. 26 Oct. 772. } dolstadt.
5 Christiane Amalie, g. 29 Jun. 774 S. AnhaltDessau,
6 Auguste Friederike, g. 28 Nov. 776.
7 Philipp August, g. 11 März 779.
8 Gustav, g. 17 Febr. 781.
9 Ferdinand Heinrich Friedrich, g. 16 April 783.
10 Mariane, g. 14 Oct. 785.
11 Leopold Victor Friedrich, g. 10 Febr. 787.

68) SachsenLauenburg.

Herzog: S. KuhrBraunschweig.

70) Minden. Fürst: S. Preussen.

72) Leuchtenberg. Landgraf: S. KuhrPfalz.

73 a) AnhaltBernburg. (E. R.)

Fürst: *Alexius Friedrich Christian*, g. 12 Jun. 767, succ. 9 April 796, v. 29 Nov. 794 mit Marie Friederike Prinzessin von HessenKassel. Davon: Wilhelmine Louise, g. 30 Oct. 799.

Schwester: Pauline Christine Wilhelmine, geb. 23 Febr. 769. S. LippeDetmold.

VatersSchwestern: Friederike Auguste Sophie, geb. 28 August 744, des letzten Fürsten Friedrich August zu AnhaltZerbst W. seit 3 März 793.

- 2 Christine Elisabeth Albertine, g. 14 Nov. 746. S. SchwarzburgSondershausen.

AnhaltBernburgSchaumburg. (E. R.)

Fürst: CarlLudewig, g. 16 May 723, v. 16 Dec. 765 mit Amalie Eleonore, Prinzessin von SolmsBraunfels, g. 22 Nov. 734.

Kinder:

Kinder:

- 1 Victor Carl Friderich, Erbprinz, g. 2 Nov. 767, v. 793
mit Amalie Charlotte, Prinzessin von NassauWeilburg.
Davon: a. Hermine, g. 25 Dec. 797.
b. Adelaide, g. 23 Febr. 800.
- 2 Caroline Ulrike Charlotte, g. 22 sept. 775.

Geschwister: 1) Bruders, Franz Adolfs Kinder:

- a. Friederich Franz Joseph, g. 1 März 769.
b. Victoria Amalie Ernestine, g. 11 Febr. 771. S.
HessenPhilipsthal.
c. Marie Henriette Albertine, g. 10 Febr. 779.
- 2) Friederich Ludewig Adolf, g. 29 Nov. 741.

73 b) AnhaltDessau. (E. R.)

Fürst: *Leopold Friedrich Franz*, g. 10 Aug. 740,
succ. 20 Oct. 761, v. 25 Jul. 767 mit Louise Hen-
riette Wilhelmine, Prinzessin von Brandenburg-
Schwedt. Sohn:

Friederich, Erbprinz, g. 17 Dec. 769, v. 12 Jun. 792 mit
Christ. Amalie, Prinzessin von HessenHomburg. Kinder:

- 1 Amalie Auguste, g. 18 Aug. 793.
2 Leopold Friedrich, g. 1 Oct. 794.
3 Georg Bernhard, g. 21 Febr. 796.
4 Louise Friederike, g. 1 März 798.
5 Friedrich August, g. 23 sept. 799.

Geschwister: 1 Johann Georg, g. 28 Jan. 748.
2 Albrecht, g. 22 April 750.

73 c) AnhaltKöthen. (E. R.)

Fürst: *August Christian Friederich*, g. 18 Nov. 769,
succ. 17 Oct. 789, v. 9 Febr. 792 mit Caroline
Friederike, Prinzessin von NassauUsingen.

Bruder: Ludwig, g. 25 sept. 778, v. 27 Jul. 800 mit
LouiseCaroline, Prinzessin von HessenDarmstadt. Davon:
Friedrich Wilhelm Aug. Ludwig, g. 7 Jul. 801.

Mutter: Louise Charlotte Friederike, Prinzessin von Hol-
steinGlücksburg, W. 17 Oct. 789.

VatersBrudersSohn: Friederich Ferdinand, g. 15 Jun. 769,
freier standesherr zu Plesse, succ. 12 Dec. 797.

Dessen Geschwister: 1 Emanuel Ernst Erdmann, g. 9 Jan 768.

2 Anna Emilie, g. 20 May 770, Gem. Gr. Hans Heinrich von Hochberg Fürstenstein.

3 Heinrich, g. 30 Jul. 778.

4 Christian Friedrich, g. 15 Nov. 780.

5 Ludewig, g. 16 Jul. 783.

74) Henneberg. Gefürst. Graf: S. Kuhr Sachsen.

75) Schwerin. Fürst: S. Mecklenb. Schwerin.

76) Kamin. Fürst: S. Preussen.

77) Ratzeburg. Fürst: S. Meckl. Strelitz. (I Th. S. 4.)

78) Hirschfeld. Fürst: S. Hessen Kassel.

79) Nomeny. Fürst: S. Röm. Kaiser.

80) Mömpelgard. Gef. Graf: S. Wirtemberg.

81) Aremberg. (K. R.)

Herzog: *Ludwig Peter Engelbert*, g. 3 Aug. 750,

succ. 17 Aug. 778, v. 19 Jan. 773 mit Louise Antonie, H. Leo von Brancas und Gr. von Lauragais T.

g. 23 Nov. 755. Kinder:

1 Pauline Charlotte Iris, g. 2 Sept. 774. S. Schwarzenberg.

2 Prospere Louis, g. 28 April 785.

3 Philemon Paul Maria, g. 10 Jan. 788.

4 Philipp, g. 2 Oct. 790.

Mutter: Louise Margarethe, Gr. Ludewig Engelberts von der Mark Erbtöchter, g. 10 Jul. 730, W. seit 17 Aug. 778.

Geschwister: 1 Marie Lepoldine, g. 13 Jul. 751, v. 30 Aug. 781 mit Gr. Franz Ludewig von Windischgrätz.

2 Maria Flora, g. 25 Jun. 752, v. 18 April 771 mit H. Wilhelm von Ursel.

3 Maria Ludovica, g. 29 Jan. 764, v. 21 Sept. 781 mit F. Georg Adam von Stahremberg.

4 Bruders August Raimund, Gr. von der Mark Wittwe: Marie Francisca Ursula, Marquise v. Ternay, seit 784. Sohn:

Ernst Engelbert, g. 25 May 777.

5 Bruders Ludewig Kinder:

a. Amalie Louise Adelaide, g. 19 April 789.

b. Catharine, g. 1 Dec. 792.

82 a) Hohenzollern Hechingen. (K. R.)

Fürst: *Herrmann Friederich Otto*, g. 30 Jul. 751,

succ. 9 April 798, zum 3. mal v. 12 Jun. 779

mit

mit Antonie, Gr. Franz Ernst Truchsefs zu Zeil-
Wurzach T. g. 6 Jun. 753. Kinder:

- 1 Louise, g. 1 Novbr. 774.
- 2 Friedrich Hermann, g. 22 Jul. 776.
- 3 Marie Antonie, g. 8 Febr. 781
- 4 Therese Charlotte, g. 19 Jan. 786.
- 5 Maximilian, g. 3 Novbr 787.
- 6 Josephine, g. 14 May 790.

82 b) HohenZollernSigmaringen. (K. R.)

Fürst: *Anton Aloysius*, g. 20 Jan. 762, succ. 26 Dec.
785, v. 13 Aug. 782 mit Amalie Zephirine, Prinz.
von SalmKyrburg, g. 6 März 760. Sohn:

Carl Anton Friederich, g. 20 Febr. 785.

Schwester: Marie Crescenzie, g. 24 Jul. 766.

83) Lobkowitz. (K. R.)

Fürst: *Franz Joseph Maximilian*, g. 7 Dec. 772,
succ. 11 Jan. 784, v. 2 Aug. 792 mit Caroline,
Prinzessin von Schwarzenberg. Kinder:

1 Marie Caroline, g. 22 Jul. 793.

2 Marie Eleonore, g. 28 Oct. 795.

3 Joh Nep. Carl Philipp, g. 17 Jan. 799.

Mutter: Gabriele Marie, Prinz. von SavoyenCarignan, W, seit
11 Jan. 784.

84) SalmSalm. (K. R.)

Fürst: *Constantin Alexander Joseph*, g. 22 Nov.
762, succ. 22 Jul. 778, zum 2tenmal v. 4 Febr.
788, mit Marie, Gräfin von Sternberg. Kinder:

1 Wilhelm Florentin Ludwig Carl, g. 17 März 786.

2 Georg Leopold, g. 11 April 793.

SalmKyrburg. (K. R.)

Fürst: *Friedrich Ernst Otto*, g. 14 Dec. 789,
succed. 25. Jul. 794.

VatersBruder: MoritzGustavAdolf, g. 27 Sept. 761, v. 1 Apr.
782 mit ChristianeMarie, Gr. v. Wartenberg, g. 5 Aug. 758.

SalmReiferscheid. (K. R.)

Fürst: *Carl Joseph*, seit 9 Oct. 790, g. 3 April
750, zum 2tenmal v. 1 May 792, mit Marie
Antonie, Prinzessin von Paar, g. 5 Dec. 768.

Sohn: Franz Joseph, g. 1 April 776.

85) Die-

85) Diedrichstein. (K. R.)

Fürst: *Johann Carl*, g. 27 Jun. 728, succ. 24 Oct. 784, Wittwer seit 4 März 788. Kinder:

- 1 Franz Joseph, g. 28 April 767, v. 7 Jul. 783 mit Marie Therese, Gräfin von Zinzendorf.
- 2 Marie Therese. g. 11 Aug. 768.
- 3 Johann Baptista Carl, g. 31 März 772.
- 4 Moritz, g. 19 Febr. 775.
- 5 Joseph, g. 4 Febr. 780.

86) Nassau Oranien und Diez, } (E. R.)

87) Nassau Dillenburg,

Fürst: *Wilhelm der V.* g. 8 März 748, succ. 22 Oct. 751, v. 4 Oct. 767 mit Friderike Sophie Wilhelmine, Prinzessin von Preussen. Kinder:

- 1 Friederike Louise Wilhelmine, g. 28 Nov. 770. S. Braunschweig Wolfenbüttel.
- 2 Wilhelm Friedrich, Erbprinz, g. 24 Aug. 772, v. 1 Oct. 791 mit Friederike Louise Wilhelmine, Prinzessin von Preussen. Davon:
 - a. Wilhelm Friedrich Georg Ludwig, g. 6 Dec. 792.
 - b. Wilhelmine Fried Louise Pauline, g. 1 März 800.

Nassau Usingen. (E. R.)

Fürst: *Carl Wilhelm*, g. 9 Nov. 735, succ. 6 Jan. 769, in Saarbrück 27 Apr. 797, v. 16 Apr. 760 mit *Caroline Felicitas*, Gräfin von Leinigen Dachsburg, g. 22 May 734. Kinder:

- 1 Caroline Polixene, g. 4 April 762. S. Hessen Cassel.
- 2 Louise Caroline Henriette, g. 14 Jun 763.

Bruder: *Friedrich August*, g. 23 April 738, v. 23 April 775 mit *Louise*, Prinzessin von Waldeck. Davon:

- 1 Christiane Louise, g. 16 Aug. 776. S. Baden Durlach.
- 2 Caroline Frieder., g. 30 Aug 777. S. Anhalt Köthen.
- 3 Auguste Amalie, g. 30 Dec. 778.
- 4 Louise Marie, g. 18 Jun. 782.
- 5 Friedrich Carl, g. 17 Jun. 787.

Nassau Saarbrück. (E. R.)

Des letzten Fürsten *Heinrich Ludwig Carl Albrecht* Wittwe: *Franzisca Maximiliane*, Prinzessin von Montbarrey, geb. 2 Nov. 761, W. 27 April 797.

Vaters.

Reichsfürstliches Collegium. XXIII

VatersSchwestern: 1 Anne Caroline, g. 31 Dec. 751. S. BraunschweigBevern.

2 Wilhelmine Henriette, g. 27 Oct. 752, v. 9 Jul. 783 mit Ludewig Armand Marquis de Sorgecourt.

NassauWeilburg. (E. R.)

Fürst: *Friedrich Wilhelm*, g. 25 Oct. 768, succ. 28 Oct. 788, v. 31 Jul. 788 mit Louise Isabelle, Burggr. Wilhelm Georg zu Kirchberg T. Kinder:

1 Georg Wilhelm August Heinrich, g. 14 Jun. 792.

2 Auguste Wilhelmine Louise, g. 5 Febr. 794.

3 Henriette Alexandrine Friederike, g. 30 Oct. 797.

4 Friedrich Wilhelm, g. 15 Dec. 799.

Geschwister: 1 Auguste Marie Caroline, g. 6 Febr. 764.

2 Wilhelmine Louise, g. 28 Sept. 765 S. ReufsGraiz.

3 Carol Louise Frieder, g. 14 Febr. 770 S. WiedRunkel.

4 Carl Wilhelm Friederich, g. 1 May 775.

5 Amalie Charlotte Wilhelmine Louise, g. 16 Aug. 776. S. AnhaltBernburgSchaumburg.

6 Henriette, g. 22 April 780. S. Wirtemberg.

Stiefmutter: Isabelle Auguste, F. Heinrichs XI. Reufs zu Graiz T., g. 7 Aug. 752, W. seit 28 Oct. 788.

89) Auersberg. (K. R.)

Fürst: *Wilhelm*, Herzog zu Münsterberg und Frankenstein, g. 9 Aug. 749, succ. 11 Nov. 795, v. im Febr. 776 mit Leopoldine Franzisca, Gr. Vincenz von Waldstein T. g. 8 Aug. 761. Kinder:

1 Marie Josepha, g. 15 Jan. 777.

2 Sophie Regine, g. 7 Sept. 780.

3 Wilhelm, g. 12 Febr. 782.

4 Marie Therese, g. 17 Aug. 783.

5 Carl, g. 786.

6 Vincenz, g. 9 Jun. 790.

Geschwister: 1 Marie Franzisca, verw. Gräfin Dhaun, g. 30 Jun. 745.

2 Carl, g. 21 Oct. 750, v. 2 Oct. 776 mit Maria Josepha Prinzessin von Lobkowitz, g. 8 Aug. 756

3 Louise, g. 20 Nov. 762. S. OettingenSpielberg.

4 Vincenz, g. 31 Aug. 763.

89) Ostfriesland. Fürst: S. Preussen.

90) FürstenbergStülingen. (K. R.)

Fürst: *Carl Joachim*, g. 13 März 771, succ. 24 Jul. 796 mit *Caroline* Prinzessin von Fürstenberg-Waytra, g. 20 Aug. 777.

Schwester: *Josepha Maria Johanna*, g. 14 Nov. 756, des Prinzen *Philipp Maria Joseph* von Fürstenberg W. seit 790.

91) Schwarzenberg. (K. R.)

Fürst: *Joseph Johann Nepomuck*, g. 23 Jun. 769, succ. 5 Nov. 789, v. 25 May 794 mit *Pauline Charlotte* Prinzessin von Aremberg. Sohn:

Johann Adolf Joseph, Erbprinz, g. 22 May 799.

Geschwister: 1 *Carl Philipp Joh. Nepomuck*, g. 15 Apr. 771.

2 *Ernst Joseph Johann Nepomuck*, g. 29 May 773.

3 *Friedrich Johann Nepomuck*, g. 18 Aug. 774.

4 *Marie Caroline Therese*, g. 7 Sept. 775. S. *Lobkowitz*.

5 *Marie Therese*, g. 14 Oct. 780.

6 *Eleonore Sophie*, g. 14 Jul. 783.

92) Lichtenstein. (K. R.)

Fürst: *Aloysius Joseph*, Herzog zu Troppau und Jägerndorf, g. 14 May 759, succ. 18 Aug. 781, v. 16 Nov. 783 mit *Caroline*, Gr. *Wilhelms* von *Manderscheid T.* g. 31 Jul. 768.

Geschwister: 1 *Marie Leopoldine Adelgunde*, g. 13 Jan. 754. S. *HessenRheinfels*.

2 *Marie Antonie Aloysie*, g. 14 März 756

3 *Johann Joseph*, g. 26 Jun. 760, v. 12 April 792 mit *Josephe Sophie* Landgräfin zu Fürstenberg. Tochter:

Marie Leopoldine, g. 11 Sept. 793.

4 *Philipp Joseph*, g. 2 Jul. 762.

5 *Maria Josepha*, g. 13 April 768, v. 15 Sept. 783 mit *F. Nicolas* von *Esterhazy*.

93) Thurn und Taxis. (K. R.)

Fürst: *Carl Anselm*, g. 2 Jun. 733, succ. 17 März 773, Wittwer seit 4 Jun. 787. Kinder:

1 *Sophie Friederike Dorothea*, g. 20 Jul. 758, F. *Hieronymus Vincenz* von *Radzivil W.* seit Oct. 786.

2 *Carl Alexander*, Erbprinz, g. 22 Febr. 770, v. 25 May 789 mit *Therese Mathilde*, Prinzessin von *MecklenburgStrelitz*, (E. R.) Davon: I.

1 Marie Therese, g. 6 Jul. 794.

2 Louise Friederike, g. 29 Aug. 798.

3 Marie Sophie Dorothea, g. 4 März 800.

3 Friederich Johann Nepomuk, g. 11 April 772.

Geschwister: 1 Marie Therese, g. 28 Febr. 755, v. 10 Aug. 780 mit einem Grafen von Ahlefeld.

2 Marie Anne Josepha, g. 29 Sept. 766.

3 Elisabeth, g. 30 Nov. 767, v. 4 Nov. 790 mit F. Carl Aloysius von Fürstenberg.

4 Maximilian Joseph, g. 28 May 769, v. 6 Jun. 791 mit Marie Eleonore Prinzessin v. Lobkowitz, g. 22 Apr. 770.

Sohn: Carl Anselm, g. 18 Jun. 792.

94) a) Schwarzburg Rudolstadt. (E. R.)

Fürst: *Ludewig Friederich*, g. 10 Aug. 767, succ. 13 April 793, v. 21 Jul. 791 mit Caroline Louise, Prinzessin von HessenHomburg.

Kinder:

1 Friedrich Günther, Erbprinz, g. 6 Nov. 793.

2 Thekla, g. 23 Febr. 795.

3 Albert, g. 30 April 798.

4 Bernhard

5 Rudolph } g. 23 Jun. 801.

Geschwister: 1 Carl Günther, g. 23 Aug. 771, v. 19 Jun. 793 mit Louise Ulrike, Prinzessin von HessenHomburg.

2 Wilhelmine Friederike Caroline, g. 30 Jan. 774. S. SchwarzburgSondershausen.

3 Christiane Louise, g. 2 Nov. 775. S. HessenPhilippsthal.

Stiefmutter: Auguste Louise Friederike, Prinzessin von SachsenGotha, W. 13 April 793.

94b) SchwarzburgSondershausen. (E. R.)

Fürst: *Günther Friedrich Carl*, g. 5 Dec. 760, succ. 14 Oct. 794, v. 23 Jul. 799 mit Wilhelmine Friederike Caroline, Prinzessin von SchwarzburgRudolstadt.

Kinder:

Eine Prinzessin, g. 23 April 800.

Ein Prinz, g. 24 Sept. 801.

Geschwister: 1 Günther Albrecht August, g. 6 Sept. 767.

2 Caroline Auguste Albertine, g. 10 Febr. 769.

3 Albert Wilhelm Amalie, g. 5 Apr. 771. S. Württemberg.

4 Johann Carl Günther, g. 24 Jun. 772.

XXVI Reichsfürstliches Collegium.

VatersBruder: August, g. 8 Dec. 738, v. 27 April 762 mit
Christine Elisabeth Albertine, Prinzessin von Anhalt-
Bernburg. Kinder:

1 AlbertineCharlotteAuguste, g. 1 Febr. 766, S. Waldeck.

2 Wilhelm Ludwig Günther, g. 16 Jul. 770.

3 Friederike Albertine Johanne, g. 4 Oct. 774.

4 Dessen Sohns, des Pr. Friedrich Christian Albert Tochter:
Güntherine Friederike Charlotte Albertine, g. 24 Jul. 791.

96) Wetterauische Grafen. (E. R.)

(NassauUsingen, NWeilburg, NSaarbrück; SolmsBraunfels,
SLich, SHohenSolms, SRödelheim, SLaubach; Isenburg-
Birstein, IBüdingen; StolbergGedern, StWernigerode;
SaynWittgensteinBerleburg, SWWittgenstein; Wild-
und RheinGrafen zu Grumbach, W. u. RG. zu Rheingra-
fenstein; LeinigenHartenburg, LHeidesheim, LGünters-
blum, LWesterburg; Reufs; Schönburg; Ortenburg.)

SolmsBraunfels.

Fürst: Wilhelm Christian Carl, g. 9 Jun. 759, succ. 24 Oct.
783, v. 6 Oct. 792 mit Francisca Augusta Wild- und
RheinGräfin zu SalmGrumbach, g. 7 Jul. 771.

SolmsLich und HohenSolms.

Fürst: Carl Christian seit 14 Jul. 792, g. 16 April 725,
v. 21 Dec. 759, mit Sophie Charlotte Burggräfin von
DohnaWartenberg, g. 17 Jan. 740.

IsenburgBirstein.

Fürst: Wolfgang Ernst, g. 17 Nov. 735, succ. 26 März
759, zum zweitenmal v. 20 Aug. 783 mit Ernestine Espe-
rance Victorie, Gr. Heinrichs IX. Reufs T. g. 20 Jan. 766.

StollbergGedern.

Fürst: Carl Heinrich, g. 24 Oct. 761, succ. 28 Sept. 767.

SaynWittgensteinBerleburg.

Fürst: Christian Heinrich, seit Oct. 792, g. 12 Dec. 753,
verm. 17 April 775 mit Charlotte Francisca, Gräfin von
Leiningen, g. 19 Aug. 779.

LeiningenDachsburg.

Fürst: Carl Friedrich Wilhelm, seit 3 Jul. 779, g. 14 Aug. 724,
v. 24 Jul. 749 mit Christiane Wilhelmine Louise, Gr. Wilhelm
Carl Ludwigs von SolmsRödelheim T. g. 24 April 736.

Reufs

Reufs zu Graiz.

Fürst: Heinrich XIII. g. 16 Febr. 747, succ. 28 Jun. 800, v. 9 Jan. 786 mit Wilhelm, Louise, Prinz zu Nassau Weilburg.

Reufs zu Lobenstein.

Fürst: Heinrich xxxv. seit 9 Oct 790, g. 20 Nov. 742.

Schönburg Waldenburg.

Fürst: Otto Victor, g. 1 März 785, succed. 29 Jan. 800.
Mutter: Henriette Eleonore Gräfin Reufs zu Kösteritz, g. 28 März 755, W. 29 Jan. 800.

98) Schwäbische Grafen. (K. R.)

(Fürstenberg Heiligenberg, Aebtissin zu Buchau, Deutsch-Ordens Comthurei Alschhausen, Oettingen, Montfort, Baiern w. Helfenstein, Schwarzenberg w. Klettgau und Sulz, Königsegg, Truchses Waldburg, Eberstein, Geroldseck, Fugger, Hohen Embs, Eglofstein, Bonstorf, Thanhausen, Eglingen, Kuffstein, Harrach, Steinberg, Neipperg.)

Oettingen Spielberg.

Fürst: *Johann Aloysius Carl*, g. 10 März 788, succed. 27 Jun 797, unter Vormundschaft seiner Fr. Mutter: Louise, Prinzessin von Auersberg, g. 28 Nov. 762, W. 27 Jun. 797.

Oettingen Wallerstein.

Fürst: Crato Ernst, seit 774, g. 3 Aug. 748, zum zweitenmal v. 20 Oct 789 mit Wilhelmine Friederike, Pr. von Wirtemberg Stuttgart.

99) Fränkische Grafen. (K. R.)

(Hohenlohe, Castell, Erbach, Löwenstein Werthheim, Limburg, Nostiz w. Rieneck, Seinsheim, Wolfstein, Schönborn Reichelsberg und Wiesentheid, Grävenitz.)

Hohenlohe Waldenburg Bartenstein.

Fürst: Carl Joseph Ernst, g. 12 Dec. 766, succ. 14 Jun. 799, v. 5 Jul. 796 mit Henriette Charlotte Friederike, Prinzessin von Wirtemberg.

Hohenlohe Schillingsfürst.

Fürst: Carl, g. 28 Febr. 776, succ. 4 Jul. 796, v. 11 Jul. 797 mit Mar. Elisabeth, Gräfin von Isenburg, g. 8 Sept. 779.

Hohenlohe Oeringen Weikersheim. (E. R.)

Fürst: Ludwig Friedrich Carl, g. 23 May 723, succ. 24 Aug. 765, W. 19 Jan. 799.

Hohen-

HohenloheLangenburg. (E. R.)

Fürst: Carl Ludwig, g. 10 Sept. 762, succ. 3 Jul. 789, v. 30 Jan. 789 mit Amalie Henriette Charlotte, Gräfin zu SolmsBaruth.

HohenloheIngelfingen. (E. R.)

Fürst: Friedrich Ludwig, g. 31 Jan. 746, succ. 13 Febr. 796, v. 8 April 782, mit Amalie Louise Marie, Gräfin von Hoym, g. 6 Oct. 763.

HohenloheKirchberg. (E. R.)

Fürst: Christian Friedrich Carl, g. 19 Oct. 729, succed. 17 May 767, zum zweitenmale v. 9 Sept. 778 mit Philippine Sophie Ernestine, Gr. Wilhelm Moritz von Isenburg T., g. 1 Nov. 744.

LöwensteinWertheim.

Fürst: Dominicus Constantin, g. 10 May 762, succ. 6 Jan. 789, v. 9 May 780 mit Marie Leopoldine Henriette Prinzessin von HohenloheWaldenburgBartenstein, g. 15 Jul. 761.

100) Westphälische Grafen. (E. R.)

(SaynAltenkirchen, SHachenburg, Tecklenburg, WiedRunkel, WNeuWied, Schaumburg, Oldenburg, Lippe, Bentheim, Hoya, Diepholz, Spiegelberg, Virneburg, Rittberg, WaldeckPyrmont, Grönsfeld, Reckheim, Anholt, Winnenberg und Beilstein, Holzapfel, Blankenheim und Geroldstein, Wittmund, Gehmen, Gimborn und Neustadt, Wickeradt, Mylendonk, Reichenstein, Schleiden, Kerpen und Lommersum, Diek, Saalfenburg, Hallermünde, Reineck.)

WiedRunkel.

Fürst: Carl Ludwig, g. 29 Sept. 763, succ. 31 Oct. 791, verm. 4 Sept. 787 mit Caroline Louise, Prinzessin von NassanWeilburg.

Wied NeuWied.

Fürst: Friedrich Carl, g. 25 Dec. 741, succ. 7 Aug. 791, v. 26 Jan. 766 mit Louise Wilhelmine, Gräfin von WittgensteinBerleburg, g. 13 May 747.

LippeDetmold.

Fürst: Friedrich Wilhelm Leopold, seit 16 Dec. 789, g. 2 Dec. 767, v. 2 Jun. 796 mit Pauline Christine Wilhelmine, Prinzessin von AnhaltBernburg.

Kaunitz-

KaunitzRittberg. (K. R.)

Fürst: Dominicus Andreas, g. 2 Jun. 740, succ. 19 May 797, W. seit 22 Dec 779.

Waldeck. (E. R.)

Fürst: Carl August Friedrich, g. 25 Oct. 742, succ. 21 Jul. 766

Geschwister: 1 Georg, g. 6 May 747, v. 12 Sept 784 mit Albertine Charlotte Auguste, Prinzessin von SchwarzburgSondershausen. Kinder:

1 Christine Friederike Auguste, g. 23 März 787.

2 Georg Heinrich Friedrich, g. 20 Sept. 789.

3 Friedrich Ludwig, g. 2 Nov. 790.

4 Johann Ludwig, g. 24 Sept 794.

2 Louise, g. 29 Jan. 750. S. NassauUsingen.

Mutter: Christiane, Prinzessin von PfalzZweibrückBirkenfeld, W. 29 Aug. 763.

III. Reichsstädtisches Collegium.

(Die evangelischen sind mit gewöhnlicher, die katholischen mit *cursiv*- und die von vermischter Religions-Verfassung mit beiderlei Schrift bezeichnet.)

A) Rheinische Bank.

- 1) Lübeck, 2) Frankfurt, 3) Dortmund, 4) Goslar, 5) Mühlhausen, 6) Nordhausen, 7) Bremen, 8) Hamburg, 9) Friedberg, 10) Wetzlar.

B) Schwäbische Bank.

- 1) Regensburg, 2) Augsburg, 3) Nürnberg, 4) Ulm, 5) Eslingen, 6) Reutlingen, 7) Nördlingen, 8) Rotenburg a. d. Tauber, 9) Halle in Schwaben, 10) Ueberlingen, 11) Rothweil, 12) Heilbronn, 13) Gemünd, 14) Memmingen, 15) Lindau, 16) Dünkelsbühl, 17) Biberach, 18) Ravensburg, 19) Kempten, 20) Windsheim, 21) Schweinfurt, 22) Weil, 23) Kaufbeuern, 24) Wimpfen, 25) Wangen, 26) Ißny, 27) Pfullendorf, 28) Weissenburg, 29) Offenburg, 30) Leutkirch, 31) Gingen, 32) Gengenbach, 33) Zell am Hammersbach, 34) Buchorn, 35) Aalen, 36) Buchau, 37) Bopfingen.

Die gegenwärtige hohe Reichsgeneralität.
 (Katholischer Seits.) (Evangelischer Seits.)

ReichsGeneralFeldMarschälle:

- Herr Albert, Herzog zu Sach- Herr Friedrich Josias, Prinz
 sen Teschen, seit 18 Dec. zu SachsenCoburgSaalfeld,
 1767. seit 8 April 1793.
 Herr Carl Erzherzog zu Oester-
 reich, seit 8 April 1796.

*ReichsGeneralFeldzeugmeister und
 Generale der Cavallerie:*

- Herr Landgraf Friederich von Herr Ludwig Georg Carl,
 Fürstenberg, seit 13 Jul. Prinz zu HessenDarmstadt,
 1787, G. der Cavallerie. seit 13 Jul. 1787.
 Herr Graf Alexander von Kö- Herr Friederich Ludwig, Fürst
 nigseck Aulendorf, seit 13 zu Hohenlohelngeltingen,
 Jul. 1787. G. d. C. seit 8 April 1793.
 Herr Graf Wenzel von Collo- Herr Landgraf Friederich zu
 redo, seit 8 April 1793, HessenHomburg, seit 26
 G. d. C. Aug. 1793.
 Herr Friedrich August, Prinz
 zu NassauUsingen, G. d. C.
 seit 26 Aug. 793.

ReichsGeneralFeldMarschallLieutenants:

- Herr Graf Fidels von Truch- Herr Anton Friederich, Fürst
 ses zu Wurzach, seit 8 Jul. zu SolmsBraunfels, seit
 1785. 13 Jul. 1787.
 Herr Hermann, Fürst zu Ho- Herr Graf Carl zu Erbach,
 henzollernHechingen, seit seit 8 April 1793.
 13 Jul. 1787. Herr Ferdinand Prinz von Wir-
 Herr Freiherr Joseph von Staa- temberg, seit 8 April 1793.
 der, seit 8 April 1793. Herr Friedrich, Prinz zu An-
 haltBernburgSchaumburg,
 seit 26 Aug. 1793.
 Herr Christian, Prinz zu Hes-
 senDarmstadt, seit 26 Aug.
 1793.

Auswär-

Auswärtige Staaten.

Grosbritannien. (Ref. Religion.)

König (und Kurfürst): *Georg* der III., g. 4 Jun. 738, succ. 25 Oct. 760, v. 8 Sept. 761 mit *Sophie Charlotte*, Prinzessin von Mecklenburg-Strelitz. Kinder:

1 *Georg Friederich August*, Prinz von Wales (und Kurfürst), g. 12 Aug. 762, v. 8 April 795 mit *Caroline Amalie Elisabeth*, Prinzessin von Braunschweig-Wolfenbüttel. Tochter:

Caroline Charlotte Auguste, g. 7 Jan. 796.

2 *Friederich*, Herzog von York, g. 16 August 763. S. Osnabrück.

3 *Wilhelm Heinrich*, Herzog von Clarence, g. 21 Aug. 765.

4 *Charl. Caroline Mathilde*, g. 29 Sept. 766. S. Württemberg.

5 *Eduard August*, Herzog von Kent, g. 2 Nov. 767.

6 *Auguste Sophie*, g. 8 Nov. 768.

7 *Elisabeth*, g. 22 May 770.

8 *Ernst August*, Herzog von Cumberland, g. 5 Jan. 771.

9 *August Friedrich*, g. 27 Febr. 773.

10 *Adolph Friedrich*, g. 24 Febr. 774.

11 *Marie*, g. 25 April 776.

12 *Sophie*, g. 3 Nov. 777.

13 *Amalie*, g. 7 Aug. 783.

Geschwister: 1 *Auguste*, g. 11 Aug. 737. S. Braunschweig-Wolfenbüttel.

2 *Wilhelm Heinrich*, Herzog von Gloucester, g. 25 Nov. 743, v. mit *Maria Walpole*, g. 3 Jul. 739. Kinder:

a. *Sophie Mathilde*, g. 29 May 773.

b. *Wilhelm Friedrich*, g. 25 Jan. 776.

3 *Bruders H. Heinrich Friedrichs* von Cumberland W., *Anna*, Gr. von Carhampton, seit 18 Sept. 790.

Dänemark. (E. R.)

König: *Christian* der VII. g. 29 Jan. 749, succ. 14 Jan. 766, Wittwer seit 10 May 775. Kinder:

1 *Frie-*

1 Friedrich, Kronprinz, g. 28 Jan. 768, v. 31 Jul. 790 mit Marie Sophie Friederike, Prinz. von HessenCassel.
Kinder: 1 Caroline, g. 28 Oct. 793.

2 Louise, g. 31 Aug. 795.

2 Louise Auguste, g. 7 Jul. 771. S. HolsteinSonderburg.
Schwestern: 1 Sophie Magdalene, g. 3 Jul. 746. S. Schweden.

2 Wilhelmine Caroline, g. 10 Jul. 747. } S. HessenCassel.
3 Louise, g. 30 Jan. 750.

Halbbruder: Friedrich, Erbprinz, g. 11 Oct. 753, W.
29 Nov. 794. Kinder:

1 Friedrich Christian, g. 13 Sept. 786.

2 Juliane Sophie, g. 18 Febr. 788.

3 Louise Charlotte, g. 30 Sept. 789.

4 Friedrich Ferdinand, g. 22 Nov. 792.

(Von dem Königlichen Hause stammen ab:

SchleswigHolsteinSonderburg. (E.R.)

Herzog: Friedrich Christian, g. 28 Sept. 765, succ. 13 Nov. 794, v. 27 May 786 mit Louise Auguste, Prinzessin von Dänemark. Kinder:

1 Caroline Amalie, g. 28 Jun. 796.

2 Christian Carl Friedrich, g. 19 Jul. 798.

3 Friedrich Emil August, g. 23 Aug. 800.

Geschwister: 1 Louise Christine Caroline, g. 17 Febr. 764.

2 Friedrich Carl Emilius, g. 8 März 767.

3 Christian August, g. 9 Jul. 768.

VatersSchwester: Charlotte Amalie, g. 24 Jan. 736.

HolsteinBeck. (E.R.)

Herzog: Friedrich Carl Ludwig, g. 30 Aug. 747, v. 9 März 780 mit Frieder Amalie Gräfin v. Schlieben, g. 28 Febr. 757.

Kinder: 1 Elisabeth Friederike, g. 13 Dec. 780.

2 Marie Dorothea Henriette Louise, g. 28 Sept. 783.

3 Friedrich Wilhelm Paul Leopold, g. 5 Jan. 785.

VatersHalbschwester: Catharine, g. 23 Febr. 750, v. 8 Jan. 767 an Ivan, Fürst Borätinsky.

HolsteinGlücksburg. (E.R.)

Des letzten Herzog Friedrichs Schwestern:

1 Sophie Magdalene, g. 22 März 746, Aebtissin zu Walloe,

2 Louise Charlotte Friederike, g. 5 März 749. S. AnhaltKöchen.

- 3 Juliane Wilhelmine, g. 30 April 754, v. 17 Jul. 779 mit Gr. Wilhelm Ludwig von BentheimSteinfurt.

Frankreich. (K. R.)

Des letzten Königs Ludwigs des XVI. Tochter:

Marie Therese Charlotte, g. 19 Dec. 778. S. unten;
Geschwister: 1 Ludwig der XVIII., g. 17 Nov. 755, v. 14 May 771 mit Marie Josepha Louise, Prinzessin von Sardinien.

- 2 Carl Philipp, Graf von Artois, g. 9 Oct. 757, v. 16 Nov. 773 mit Marie Therese Prinzessin von Sardinien. Kinder:

1 Ludwig Anton, Herzog von Angoulême, g. 6 Aug. 775, v. 10 Jun. 799 mit Marie Therese, Prinzessin von Frankreich.

2 Carl Ferdinand, Herzog von Berry, g. 24 Jan. 778.

- 3 Marie Adelaïde Clotilde, g. 23 Sept. 759. S. Sardinien.

(Prinzen vom Königlichen Hause:)

Bourbon Condé. (K. R.)

Herzog: Ludwig Joseph, g. 9 Aug. 736, succ. 24 Jan. 740, Wittwer seit 5 März 760. Kinder:

1 Ludwig Heinrich Joseph, Herzog von Bourbon, g. 13 April 756, v. 24 April 770 mit Louise Therese, Prinzessin von Orleans, geschieden 780. Sohn:

Ludwig Anton Heinrich, Herzog von Enghien, g. 2 Aug. 772.

- 2 Louise Adelaïde, Mademoiselle de Bourbon, g. 5 Oct. 757.

Bourbon Conty. (K. R.)

Herzog: Ludwig Franz Joseph, g. 31 Sept. 734, succ.

2 Aug. 776, v. 27 Febr. 759 mit Fortunata Maria von Este, Prinzessin von Modena, abgesondert seit 775.

Orleans. (K. R.)

Des letzten Herzogs Ludwig Philipp Josephs Kinder:

1 Ludwig Philipp, Herzog von Chartres, g. 6 Oct. 773.

2 Anton Philipp, Herzog von Montpensier, g. 3 Jul. 775.

3 Eugenie Adelaïde Louise, g. 23 Aug. 777.

4 Alphons, Gr. von Beaujolais, g. 7 Oct. 778.

Schwester: Louise Marie, g. 9 Jul. 750. S. Condé.

Malta. (Gr. R.)
 Grosmeister des Ordens des heil. Johannes zu Jerusalem:
 S. Rusland.

Modena. (K. R.)

Herzog: Hercules Reinald, g. 22 Nov. 727, regiert bis
 17 Oct. 797, Wittwer seit 26 Dec. 790. Tochter:
 Maria Ricciarda Beatrix, g. 7 April 750. S. Röm. Kaiser.
 Schwestern: 1 Mathilde, g. 8 Febr. 729.
 2 Fortunata Maria, g. 24 Nov. 731. S. BourbonConty.

Ottomannische Pforte. (M. R.)

Kaiser: *Selim III.* g. 24 Dec. 761, succ. 7 Apr. 789.

Pabst. (K. R.)

Pius der VII., (Gregor Barnabas Chiaramonti) g.
 14 Aug. 742, Cardinal 14 Febr. 785, erw.
 14 März, gekr. 21 März 800.

Parma, Piacenza und Guastalla. (K. R.)

Herzog: *Ferdinand*, Infant von Spanien, g. 20 Jan.
 751, succ. 18 Jul. 765, v. 19 Jul. 769 mit Marie
 Amalie Josepha, Erzherz. zu Oesterreich. Kinder:
 1 Caroline Marie Therese, g. 22 Nov. 770. S. Kuhr Sachsen.
 2 Erbprinz, Ludwig, König von Etrurien seit 801, g. 5 Jul.
 773, v. 25 Aug. 795 mit Marie Louise, Infantin v. Spanien.
 3 Marie Antonie Josepha, g. 28 Nov. 774.
 4 Charlotte Marie Ferdinande, g. 7 Sept. 777.
 Schwester: Marie Louise Therese, g. 9 Dec. 751. S. Spanien.

Portugall. (K. R.)

(Königin: *Marie Francisca Isabelle*, g. 17 Dec.
 734, succ. 24 Febr. 777, Wittwe des K. Peter III.
 seit 26 May 786.) Sohn und
 Regent (seit 799): *Johann Maria*, Prinz von Bra-
 silien, g. 13 May 767, v. 27 März 788 mit
 Charlotte, Prinzessin von Spanien. Kinder:
 1 Marie Therese, g. 29 April 793.
 2 Isabelle Marie Francisca, g. 19 May 797.
 3 Eine Prinzessin, g. 8 Jul. 801.

- Schwestern: 1 Marie Anne Francisca, g. 7 Oct 736.
 2 Maria Francisca Benedicta, g. 24 Jul. 746, Wittwe
 des Prinzen Josephs von Brasilien seit 11 Sept. 788.

Preussen. (R. R.)

König: *Friedrich Wilhelm III.* Kurfürst zu Brandenburg, g. 3 Aug. 770, succ. 16 Nov. 797, v. 24 Dec. 793 mit Louise Auguste Wilhelmine, Prinzessin von MecklenburgStrelitz. Kinder:

- 1 Friedrich Wilhelm, Kronprinz, g. 5 Oct 795.
- 2 Friedrich Wilhelm Ludwig, g. 22 März 797.
- 3 Friederike Louise Charl. Wilhelmine, g. 13 Jul. 798.
- 4 Friedrich Carl Alexander, g. 29 Jun. 801.

Mutter: Friederike Louise, Prinzessin von HessenDarmstadt, Wittwe K. Friedrich Wilhelm II. seit 16 Nov. 797.

HalbSchwester (von Elisabeth Christine, Prinzessin von BraunschweigWolfenbüttel, geschieden 769):

Friederike Charlotte Ulrike Catharine, g. 7 May 767. S. Osnabrück.

Vollbürtige Geschwister:

1 Friederike Louise Wilhelmine, g. 18 Nov. 774. S. NassauOranien.

2 Friederike Christine Auguste, g. 1 May 780. S. Hessen-Cassel.

3 Friedrich Heinrich Carl, g. 30 Dec. 781.

4 Friedrich Wilhelm Carl, g. 3 Jul. 783.

5 des Prinzen Friedrich Ludwig Carls Kinder, von Friederike Caroline Alexandrine, Prinzessin von MecklenburgStrelitz:

1 Friedrich Wilhelm Ludwig, g. 30 Oct. 794.

2 Friederike Wilhelmine Louise, g. 30 Sept. 796.

Vaterschwester: Friederike Sophie Wilhelmine, g. 7 Aug. 751. S. NassauOranien.

GrosVatersBrüder: 1 Friedrich Heinrich Ludwig, g. 18 Jan. 726, v. 25 Jun. 752 mit Wilhelmine, Prinzessin von HessenCassel.

2 August Ferdinand, Heermeister des JohanniterOrdens zu Sonneburg, g. 23 May 730, v. 27 Sept. 755 mit Anne Elisabeth Louise, Prinzessin von BrandenburgSchwedt. Kinder:

- 1 Friederike Louise Dorothea Philippine, g. 24 May 770, v. 17 März 796 mit dem F. Anton Radzivil.
- 2 Friedrich Ludwig Christian, g. 18 Nov. 772.
- 3 Friedr. Wilhelm Heinr. August, g. 19 Sept. 779.

(Vom Königlichen Hause stammen ab:)

BrandenburgSchwedt. (R. R.)

Des verstorbenen Markgrafen Friederich Wilhelms Tochter:
Anna Elisabeth Louise, g. 22 April 738. S. Preussen.

Dessen Bruders, Markgraf Heinrich Friedrichs Töchter:

- 1 Friederike Charlotte Leopoldine Louise, g. 18 Aug. 745, gefürst. Aebtissin zu Herforden seit 13 Oct. 764.
- 2 Louise Henriette Wilhelmine, g. 24 Sept. 750. S. AnhaltDessau.

BrandenburgAnsbach. (E. R.)

Markgraf: Christian Friedrich Carl Alexander, g. 24 Febr. 736, reg. bis 2 Dec. 791, zum zweitenmal v. mit Milady Craven seit 30 Oct. 791.

BrandenburgBaireuth. (E. R.)

Des verstorbenen Markgrafen Friedrichs Wittwe: Sophie Caroline Marie, Prinzessin von Braunschweig Wolfenbüttel, seit 26 Febr. 763.

(Unter Preussischer OberHerrschaft stehet:)

Sagan. (E. R.)

Herzogin: Catharine Friederike Wilhelmine, g. 9 Febr. 781, succ. 13 Jan. 800, v. Aug. 800 mit Julius Armand Ludwig, Prinz von RohanGuemene und Montbazou.

Schwestern: 1 Marie Louise Pauline, g. 19 Febr. 782, v. 26 April 800 mit dem Erbprinzen Friedrich Hermann zu HohenzollernHechingen. Davon:

Friedrich Wilhelm Hermann, g. 16 Febr. 801.

2 Johanna Catharine, g. 24 Jun. 783, v. 18 März 801 mit dem Prinzen Franz Pignatelli-Belmonte, Herzog von Accerenza.

3 Charlotte Friederike, g. 26 Jan. 789.

4 Dorothea, g. 21 Jul. 793.

Mutter: Anne Charlotte Dorothea, Gräfin von Medem, g. 3 Febr. 761, v. 6 Nov. 779, W. 13 Jan. 800.

Vaters-

VatersGeschwister: 1 Hedwig Elisabeth, g. 4 Jul. 727, Wittwe von Alexander Baron Tscherkassow 788.

2 Des Prinzen Carl Ernst von Kurland Wittwe: Apollonie, Prinzessin Poninska, g. 4 Febr. 760. W. Oct. 801. Kinder:

1 Benigna, g. 30 Dec. 778.

2 Gustav, g. 29 Jan. 780.

3 Peter Alexius, g. 21 Febr. 781.

4 Caroline, g. 26 Sept. 782.

5 Adolf, g. 30 Nov. 783.

6 Constantin, g. 24 März 787.

R u s l a n d. (Gr. R.)

Kaiser: *Alexander* der Erste, g. 23 Decbr. 777, succed. 23 März 801, verm. 9 Oct. 793 mit (Louise Marie Auguste) Elisabeth Alexejewna, Prinzessin von Baden.

Geschwister: 1 Constantin Cesarowitz, g. 8 May 779. v. 15 Febr. 796 mit Anna Feodorowna, (Juliane Henriette Friederike) Prinzessin von SachsenCoburg-Saalfeld.

2 Helena Pawlowna, g. 25 Dec. 784. S. Mecklenburg-Schwerin

3 Maria Pawlowna, g. 15 Febr. 786.

4 Catharina Pawlowna, g. 21 May 788.

5 Anna Pawlowna, g. 7 Jan. 795.

6 Nicolaus Pawlowitz, g. 2 Jul. 796.

7 Michael Pawlowitz, g. 8 Febr. 798.

Mutter: Marie Feodorowna (Sophie Dorothea Auguste) Prinzessin von Wirtemberg, v. 7 Oct. 776, Wittwe 23 März 801.

S a r d i n i e n. (K. R.)

König: *Carl Emanuel*, g. 24 May 751, succ. 16 Oct. 796, v. 21 Aug. 775 mit Marie Adelaide, Prinzessin von Frankreich. Geschwister:

1 Marie

- 1 Marie Louise Josepha, g. 2 Sept. 753 } S. Frankreich.
 2 Marie Therese, g. 31 Jan. 756 }
 3 Anne Marie Charlotte, g. 17 Dec. 757. S. unten.
 4 Victor Emanuel Cajetan, Herzog von Aosta, g. 24 Jul.
 759, v. 23 April 789 mit Marie Therese, Erzherzogin
 von Oesterreich. Kinder:

- 1 Marie Beatrix Victorie Josepha, g. 7 Dec. 792.
 2 Marie Adelaide Clotilde Caroline, g. 30 Oct. 794.
 5 Carl Felix Joseph, Herzog von Genevais, g. 6 Apr. 765.
 6 Joseph Benedict, Graf von Maurienne, g. 5 Oct. 766.

VatersBruder: Benedict Moritz Maria, Herzog von Chablais,
 g. 21 Jun, 741, v. 19 März 775 mit Anne Marie Char-
 lotte, Prinzessin von Sardinien. S. oben.

(Nebenlinie des Königlichen Hauses:)

Carignan. (K. R.)

Prinz: *Carl Emanuel Ferdinand*, g. 24 Oct. 770, succ.
 20 Sept. 780, v. 24 Oct. 797 mit Marie Prinzessin von
 SachsenCurland.

VatersGeschwister: 1 Leopoldine Marie, g. 21 Dec. 744,
 v. 5 May 767 mit Andreas, Fürsten von DoriaPamphili.
 2 Gabriele Marie, g. 17 März 748 S. Lobkowitz.
 3 Catharine Marie Louise, g. 3 April 762, v. im Dec. 780
 mit F. Philipp Colonna von Pelliano.

Schweden. (L. R.)

König: *Gustav Adolf*, g. 1 Nov. 778, succed.
 29 März 792, reg. seit 1 Nov. 796, v. 31 Oct.
 797 mit Friederike Dorothea Wilhelmine, Prin-
 zessin von Baden. Kinder:

- 1 Gustav, Kronprinz, g. 9 Nov. 799.
 2 Sophie Wilhelmine, g. 21 März 801.

Mutter: Sophie Magdalene, Prinzessin von Dänemark,
 Wittve seit 29 März 792.

Vaters-

VatersGeschwister: 1 Carl, Herzog von Südermannland, g. 7 Oct. 748, v. 7 Jul 774 mit Hedwig Elisabeth Charlotte, Prinzessin von HolsteinOldenburg.

2 Friedrich Adolf, Herzog von Ostgothland, g. 18 Jul. 750.

3 Sophie Albertine, g. 8 Oct. 753, gefürstete Aebtissin zu Quedlinburg seit 15 Oct. 787.

GrosVatersBruderSöhne: S. HolsteinOldenburg.

Sicilien und Neapel. (K. R.)

König: *Ferdinand* der IV. g. 12 Jan. 751, succ. 6 Oct. 759, verm. 12 May 768 mit Marie Caroline, Erzherzogin von Oesterreich. Kinder:

1 Marie Therese Caroline, g. 6 Jun. 772 S. Röm. Kaiser.

2 Marie Louise Amalie, g. 27 Jun. 773 S. Toscana.

3 Franz Joseph Johann Baptista, Erbprinz, g. 19 Aug. 777, v. 25 Jul 797 mit Marie Clementine, Erzherzogin zu Oesterreich.

4 Marie Christine Therese, g. 17 Jan. 779.

5 Marie Amalie, g. 26 April. 782.

6 Marie Antonie Therese, g. 14 Dec. 784.

7 Leopold Joseph Michael, g. 2 Jul. 790.

8 Marie Elisabeth, g. 2 Dec. 793.

Geschwister: S. Spanien.

Spanien. (K. R.)

König: *Carl* der IV. g. 12 Nov. 748, succ. 13 Dec. 788, v. 4 Sept. 765 mit Marie Louise Therese, Prinzessin von Parma.

Kinder (Infanten und Infantinnen von Spanien):

1 Charlotte Joachime Therese, g. 25 April 775. S. Portugal.

2 Marie Louise, g. 6 Jul. 782. S. Parma.

3 Ferdinand Maria, Prinz von Asturien, g. 14 Oct. 784.

4 Carl Isidor, g. 29 März 788.

5 Marie Isabelle, g. 6 Jul. 789.

6 Franz Anton Maria, g. 10 März 794.

Geschwi-

- Geschwister: 1 Marie Josepha, g. 16 Jul. 744.
 2 Ferdinand Anton, g. 12 Jan. 751. S. Sicilien.
 3 Anton Pascal, g. 31 Dec. 755, W. seit 27 Jun. 798.
 4 Bruders, Gabriel Anton Franz Kinder:
 1 Peter Carl Anton, g. 18 Jun. 786.
 2 Marie Charlotte Josepha, g. 4 Nov. 787.

VaterBruders, Fr. Ludwig Anton Jacobs Wittwe: Marie
 Therese von Vallabriga, g. 758, W. 781. Kinder:
 1 Ludwig, g. 22 May 777.
 2 Eine Prinzessin, g. 9 Februar 779, v. 2 Oct.
 797 mit dem FriedensFürsten D. Manuel Herzog
 von Alcludia.

VaterBruders, des Infanten Philipps Kinder: S. Parma.

Toscana. (K. R.)

Grosherzog: *Ferdinand Joseph*, Erzherzog zu Oester-
 reich, g. 6 May 769, succed. 19 Sept. 790, v. 9 Sept.
 790 mit Marie Louise Amalie, Prinzessin von Sicilien.

- Kinder: 1 Caroline Ferdinande Therese, g. 2 Aug. 793.
 2 Leopold Johann Joseph, Erbprinz, g. 3 Oct. 797.
 3 Marie Louise, g. 30 Aug. 798.
 4 Therese Franzisca Josepha, g. 21 März 801.

Geschwister: S. Römischer Kaiser.

Ungarn und Böhmen. (K. R.)

König: S. Römischer Kaiser.

Einheimische Notizen.

I.

MecklenburgSchwerinsche

Post Routen.

Erläuterungen:

1) Soweit die MecklenburgSchwerinschen Posten reihen, sind alle einzelne Dörter, welche sie auf ihrem Wege berühren, in fortlaufenden Zeilen, und zwar die einheimischen mit grösserer deutscher,

2) die unter fremder Landeshoheit belegenen aber, mit lateinischer, so wie

3) die PostWechselungen zum Unterschied mit Schwabacher oder *Cursiv* Schrift gedruckt; hingegen

4) von den, mit den hiesigen in Verbindung stehenden auswärtigen PostCoursen sind nur die HauptStationen hinter einander mit kleinerer Schrift benannt;

5) von beiden übrigens die reitenden Posten durch gesperrte Buchstaben und

6) gehende PostBoten durch Gänsefüsschen („“) bezeichnet.

7) Die taxmässige Meilenzahl von dem überschriebenen Standpunkte an, befindet sich zur Seite der Zeile, neben den Städten, Flecken und PostStationen;

8) die wahre Entfernung ieder Station innerhalb Landes von der andern auf der vorgezeichneten Strasse, ist nach gemeinen deutschen oder geographischen Meilen, (von 2000 Rheinländischen Ruthen) in der Zeile selbst mit Klammern ausgedrückt.

9) Die Zeit, wann die Post auf ieder Station ankömmt und wieder abgeht, bezeichnen folgende Abkürzungen, welche sich auf die StationsDörter beziehen:

St.	Sonntag	fr.	frühe
Mo.	Montag	mo.	Morgens
Di.	Dingstag	vm.	Vormittags
Mi.	Mittwoch	mi.	Mittags
Do.	Donnerstag	nm.	Nachmittags
Fr.	Freitag	ab.	Abends
Sa.	Sonnabend	N.	Nachts

I. Zu Schwerin.

(Hinfahrt.)		Zeit	(Rückkunft.)
No. n. Do. mi. 1.	1) Dömizer Post:		Mi. u. Sonnab. vm.
(Zeit, wann sie an jeder der nachstehenden Stationen ankommt.)	Wüstenmark, Pam- pow, Warsow, Besen- dorf, Bandenitz, Biez, Sagenow (3 ¹) Tod- din, Gramnitz, Prit- zier, Quassell, Lübz- Nachtshorn (2 $\frac{1}{2}$)	3	(Zeit, wann die Post an nachstehenden Orten wieder zurückgeht.)
Mont. u. Don. ab.	a Vielank, Woss- merscheM., Dö- nitz (2 $\frac{1}{2}$)	5	Mi. u. Sonnab. fr.
Di. u. Freit. fr. 6.	b Lenzen	8	Di. u. Fr. Ab.
Di. u. Freit. mi.	a Perleberg	10	} Dienst. u. Freit.
ab.	Koritz	13 $\frac{3}{4}$	
Mittw. u. Sa. ab.	Berlin	32	No. u. Do. mo. 9.
Freit. u. Mont. fr.	a Frankfurt	42	Sa. nm. Di. fr.
Sont. u. Mitw. mi.	Breslau	74	Mi. nm. St. nm.
Mont. u. Donn. M.	b Dresden	52	Sa. u. Di. mo. 9.
Fr. nm. u. Sa. ab.	Prag	70	Di. mi. Sa. vm.
Di. No. fr.	Wien	112	Sa. fr. Do. ab.
Mitw. ab. St. fr.	b Etendal	20	Sont. u. Do. fr.
Donn. m. St. nm.	Magdeburg	28	Sa. u. Mi. vm.
Freit. u. Dienst.	a Köthen	35	Freit. u. Di. vm.
	Leipzig	42	
	Hof	58	
	Bayreuth	64	
	Amberg	72	
	Regensburg	80	
	b Bernburg	34	
Freit. u. Di. fr.	Halle	39	Fr. u. Di. nm. 4.
Sonnab. u. Di. ab.	c Zerbst	33	Fr. u. M. fr.
St. u. Mitw. fr.	Wittenberg	39	Do. u. Sont.
Sont. u. Donn. ab.	2) Güstrower Post:		Di. u. Freit. ab.
	Zippendorf, Fähre, Pinnow, Petersberg,		

(Hinreise.)

Meil.

(Rückkunft.)

Et. u. Do. Nachts.	Gädebehnische Forstsch. Dehmen (3½) Stie: tensche Krug, Bülow, Neu Krug, Diepliker Schäferei, Mühlens- gee, Bülow, Bülowers- Burg, Güstrow (4½) 7 u. s. w. (S. Güstrow N. 2, 6, 7, 8.)	3	Di. u. Freit. nm.
Mont. u. Freit. fr.			Di. u. Fr. vm. 10.

3) Hamburg Boizenburger Post.

Di. u. Fr. ab. 10.	Wüstenmark, Pam- pov, Stralendorf, Walemühlen, Düm- mer, Parum, Dreilü- jow, Wittenburg (3½) 4		Sonnt. u. Do. ab.
Mi. u. Sonnab. fr.	Lehsen, Ramin, Schild- feld, Kl. Bengersdorf, Zarrensorf, Schwar- tow, Boizenburg (3½) 8		Sonnt. u. Do. mo.
Mittw. u. Sa. mi. nm.	a Bierhof, Vierkrug, Horst, Palmschlei- se (1) Lauenburger 9 Vorstadt, Schna- kenbeck, Grün- hoff, Grünjäger, Heidekrug, Geist- hofft, Neue Krug, Eschenburg, Ro-12		Sonnab. u. Mi. N.
ab.	thehaus, Hölzern- Klinken, Berge-13 dorf, Steinbeck, Boberg, Schiff- beck, Hamm und Horn, Hamburg 15		Sa. u. Mittw. ab.
Mi. u. Sa. Nachts.	b War, Horst, Lauen- burg, Allenburg 9½		Sa. u. Mittw. nm.
Donn. u. Sonnt. fr.			Sonnab. u. Mi. mi.
Mi. u. Sa. nm. fr. (u. Mo. fr.)			Sa. u. Mi. ab. Fr. (u. Mo. mo. Lüne.

(Hinreise.)		Meil.	(Rückkunft.)
Mi. u. Sonnab. ab.	Lüneburg	11	Sa. u. Mi. nm. 2.
Donn. u. Sonnt. N.	a ¹ Zelle	21	Fr. u. Dingsl. ab.
Freit. u. Mont. vm.	Hannover	26	Fr. u. Dingsl. nm.
_____ nm.	Hildesheim	29	
Sonnab. u. Di. fr.	Göttingen	37	Donn. u. No. ab.
_____ nm.	Cassel	42	Donn. u. No. vm.
Sonnt. u. Mittw.	{ Marburg	51	Mittw. u. Sonnt.
	{ Stiefen	54	
	a ² Weglar	56	
	Weilburg	58 $\frac{1}{2}$	
	Coblenz	67 $\frac{1}{2}$	
Mont. u. Don. vm.	b ² Frankfurt a. M.	60	Dingsl. u. Sa. ab.
Täglich 2 mal.	a ³ Maynz	64	{ Täglich 2 mal u. Wöchentlich 4 mal.
Wöchentlich 4 mal.	Worms	68 $\frac{1}{2}$	
	Saarbrück	85 $\frac{1}{2}$	
	Metz	94	
Täglich 1 u. wö- chentlich 2 mal.	b ³ Darmstadt	63	{ Täglich 1 u. wö- chentlich 4 mal.
	{ Mannheim	70	
	{ Heidelberg	70	
	Bruchsal	74 $\frac{1}{2}$	{ Täglich 1 u. wö- chentlich 2 mal.
Täglich 1 u. wö- chentlich 2 mal.	a ⁴ Durlach	76 $\frac{1}{2}$	
	Carlsruhe	77 $\frac{1}{2}$	
	Rastadt	80	
	a ⁵ Strasburg	87	
	Colmar	94 $\frac{1}{2}$	
	Besangon	114	
	Yvon	138	
Wöchentl. 4 mal rei- send u. 2 mal fahrend	b ⁵ Offenburg	86 $\frac{1}{2}$	Wöchentl. 4 mal rei- send u. 2 mal fahrend
	Freiburg	93 $\frac{1}{2}$	
	Basel	101	
	Solothurn	107	
	Bern	110	
	Lausanne	122 $\frac{1}{2}$	
	Geneve	127	
	b ⁴ Stutgardt	81 $\frac{1}{2}$	Wöchentl. 2 mal rei- send u. 1 mal fahrend
	Lübingen	85 $\frac{1}{2}$	
	Hedwigen	87	
	Schafhausen	102	
	Zürich	107	

(Hinfahrt)		Meil.	(Rückkunft)
	c ³ Hanau	62	
	Uffenburg	64½	
	Würzburg	75	
Do. u. Sonnt. ab.	b ¹ Hellen	16	Do. u. Sonnt. fr.
	Giffhorn	23	
Freit. u. Mo. ab.	Braunschweig	27	Mi. u. Sa. vm.
	a ⁶ Blankenburg	35	
	Nordhausen	40	
	Sondershausen	42	
	Langensalze	46	
	a ⁷ Gotha	48	
	Meinungen	54	
	Hildburghausen	58	
	Coburg	62	
	Bamberg	68	
	Erlangen	73	
Mo. Do. Di. Sa.	Nürnberg	76	Mo. Fr. Di. Mi. Sa.
Tägl.; Mi. Sa. vm.	a ⁸ Ansbach	81	Tägl.; Di. Sa. mo.
	b ⁸ Donauwörth	88	
Tägl.; Fr. Mo. ab.	Augsburg	94	Tägl.; Mo. Do. vm.
	a ⁹ Innsbruck	114½	
	Brixen	126½	
	Bozen	132½	
	Trient	142	
	a ¹⁰ Roveredo	146	
	a ¹¹ Brescia	154	
	Mailand	181	
	Turin	196	
	b ¹¹ Mantua	161	
	a ¹² Mirandola	169	
	Modena	174	
	Bologna	178	
	Florenz	196	
	Rom	243	
	Neapel	280	
	b ¹² Parma	171	
	a ¹³ Piacenza	181	
	Genua	207	
	b ¹³ Lucca	196	

(Hinreise.)		Meil.	(Rückkunft.)
	Livorno	209	
	b ¹ Venedig	167	
Tägl.; Di. Sa. ab.	b ² München	102	Tägl.; St. u. Di.
	Salzburg	119	
St. Mi.; Di. Fr.; (Mo. Fr.)	c ³ Regensburg	89	St. Do.; Mo. Fr.; (Mo. Fr.)
	Stranburg	95	
	Passau	107	
	Linz	117	
Täglich; Sonnt.	Wien	141	Täglich; St. vm.
	Ofen	178	
	Belgrad	246	
	Constantinopel		
	b ⁷ Erfurt	50	
	Weimar	53	
	Jena	55	
	b ⁶ Halberstadt	33 $\frac{1}{2}$	
	Quedlinburg	35 $\frac{1}{2}$	
	Halle	43 $\frac{1}{2}$	
Dinst. u. Sonn. ab.	Leipzig	48 $\frac{1}{2}$	Mont. u. Donn. fr.
Mi. u. Sonnt. vm.	Dresden	61	St. u. Mittw. mo.
Sa. ab. Mittw. fr.	Prag	79	Sa. u. Dinast. vm.
Täglich fr.	Wien	120	Täglich ab.

4) HamburgRakeburger Post.

Mo. u. Do. vm. 12.	Lankow, Friedrichsthal, Wahrholz, EulenKr. Rosenberg, Rosenow,		Mittw. u. Sa. ab.
Mo. u. Donn. nm.	Gadebusch (2 $\frac{1}{2}$) a Fortkrug, Roggen- dorf, ThurowerKr.	3	Mittw. u. Sa. nm.
Mo. u. Donn. ab.	Ratzeburg (3 $\frac{1}{2}$)	6	Mi. u. Sonnab. mo.
----- Nachts.	Mölln (DonnSchl.) AltMölln, (Nuss) NeueKr. (Hahnen- heide) Schregsta- ken, (Koteln) Müh- lenrode, Ham-	7	----- fr.
	felde,		

(Hinreise.)	Meil.	(Rückkunft.)
Dingst. u. Freit. fr.	felde, <i>Kuddewoerde</i> , Graude, Witzhagen, Glinde, Altsteinbeck, Schiffbeck, Hamm und	Di. u. Freit. Nacht.
Dingst. u. Freit. mi.	Horn, <i>Hamburg</i>	Di. u. Freit. ab. 6.
Donn. u. Sonnt. fr.	a Stade 20	Freit. u. Dingst. ab.
	Mitzbüttel 28	
Mi. u. Sonnab. mi.	b Harburg 14	
	Rotenburg 20	
Don. u. Sonnt. nm.	Bremen 25	
	Osbenturg 30	
	Emden 40	
Donnerst. u. Sonnt.	c Nienburg 26	Freit. u. Dingstags.
	Diepholz 33	
Freitag u. Montag.	Osnabrück 38½	Donnerst. u. Mont.
	a Bentheim 46	
	Deventer 54½	
Freitag u. Montag.	Amsterdam 63½	Sonnab. u. Dingst.
	Haag 67½	
	Rotterdam 70½	
Dingstag u. Freitag.	London 108	Dingst. u. Freitag.
	b Münster 44½	
	Duisburg 55	
	Düsseldorf 57	
	a Eöln 61	
	b Aachen 64½	
	Lüttich 69	
	Brüssel 78	Donnerst. u. Mont.
	Paris 163	Dingst. u. Sonnab.
	d Altona 13½	
	Glücksstadt 20½	
	b Rehna (1¼) 4	
Mo. u. Don. nm. 4.	5) Lübecker Post.	Mi. u. Sonnab. mo.
	Lankow, Barnitz, Herru- Steinfeld, Faulw. Drieberg, Draaun, Frauenmark, Neukrug	
	(a) 4	Röchel.

(Hinreise.)	Preis.	(Rückfuhrt.)
Mo. u. Do. Nachts.	a Röchelstorf, Rehna (3 $\frac{3}{4}$) 4 a Roduchelstorf, Ravenstorf, Schönb ^{erg} (1 $\frac{1}{2}$) 5	Di. u. Freit. Nachts.
Ding. u. Freit. mo.	a Selmstorf, Dannenk ^{rug} , Schlut ^{upp} , Lübeck (2 $\frac{1}{2}$) 8	Dingst. u. Fr. ab. 6.
Mittw. u. Sonnab.	{ Gutin 12 Kiel 16 } Holstein Schleswig Dänemark Schweden	Mont. u. Donnerst.
Mi. u. Sonnab. fr.	b Kleinsfeld, Schwanebeck D ^{assow} (1) 6	Mont. u. Donn. ab.
———— mo.		Mo. u. Donn. nm.
Mi. u. Sonnab. am.	b Zeese, Questin, Grevesm ^{ühlen} (1 $\frac{1}{3}$) 5	Mont. u. Donnerst.
Mi. u. Sonnab. ab.		

6) Ludwigsluster Post:

Mo. u. Do. m ^r . 12.	Ortfrug, Wöbbelin, Ludwigslust, (4) 4 (S. Ludwigslust N. 1. u. 3.)	Di. u. Freit. ab. 7.
———— ab. 6.		Di. u. Fr. nm 1 $\frac{1}{2}$.
Mo. u. Don. nm. 3.	7) P ^{archim} sche Post: Fähre, Ervitz (2 $\frac{1}{2}$) 2 Friedricheruh, Seve- rin, P ^{archim} (2 $\frac{1}{3}$) 4 Schalentiner M. Rom, Kl. Neuendorf, Lut- teran, Lübz (1 $\frac{1}{3}$) 5	Mi. u. Sonnt. ab. ———— nm. Mi. u. St. vm. 10.
———— ab.		
———— Nachts.	a Brook, Barkow, Barkower Br. Hof Mackow, Lals- chow, Reppentin, Plau (2) 6 $\frac{1}{2}$	Mo. u. Donn. ab.
Di. u. Sonnab. vm.		Mo. u. Donn. nm.
Di. u. Sonnab. nm.	{ Wittstock 11 Reinsberg 13 } { Ruppin 15 Berlin 24 }	Freitag u. Mont. Donnerst. u. Sonnt.
Freitag und Mont.		
Sonnab. u. Dingst.		

b Gold:

(Hinreise.)		Post	(Rückkunft.)	
Di. u. Sonnab. mi.	b Goldberg (2)	6½	Mo. u. Donn. um.	
_____ nm.	Dobbertin (½)	7	_____ mi.	
_____ ab.	Güstrow (2¾)	9	_____ nu.	
Mi. u. Sonnab. ab.	8) Rostocker Post:		Mont. u. Don. um.	
	Fähre, Pinnow, Petersberg, Kladow, Kölpin, Bentschow,			
Donn. u. Sonnt. fr.	Sternberg (4½)	4	St. u. Mittw. N.	
	a Sternberger Burg, Warnow, Kl. Fierburg, Rühn, (2¼) Pustohl, Bützow (½)	6	Sont. u. Mittw. ab.	
Donn. u. Sonnt. um.	a Passin, Tatzchow, Gr. Grenz, Buchholz, Sandkrug, Rostock (3¼)	10	Sont. u. Mittw. mi.	
_____ ab.	b Wolken, Schwisow, Lüßow, Strenz			
_____ nm.	Güstrow (2¼)	8	Sont. u. Mi. nm. 3.	
	b Weitendorf Bräuel (1½)	6		
Mo. u. Do. um. II.	9) Wismarsche Post:		Di. u. Freit. ab. 6.	
	Gr. Medwege, Kirchschäf, Zickhusen, Niendorf, Gr. Stieten,			
_____ nm.	Mecklenburg (3¼)	3	Dingst. u. Fr. nm.	
	a Rothenthor			
_____ ab. 6.	Wismar (¾) u. s. w. 4	4	Di. u. Fr. um. II.	
	(S. Wismar N. I, 2.)			
	b Rambow, Weidendorf, Quaal, Meierstorf, Raschendorf,			
Dingst. u. Freit. ab.	Grevesmühlen (2½)	6	Mo. u. Donn. um.	
Mi. u. Sa. Nachts.	„K l ü z“ (1½)	7	Mo. u. Donn. fr. 6.	

II. Zu Ludewigslust.

(Hinreise.)

Mitt.

(Rückkunft.)

St. fr. u. Mi. Mo. u.
Do. um. 9 u. ab. 7.
Di. um. Donn. mi.
Sonnab. fr.

1) Grabowsche Post:
Grabow ($\frac{3}{4}$) I

St. mo. 9. Mo. mi. u.
ab. 7. Di. u. Fr. mi. u.
ab. 7. Di. u. Do. ab. 7.

Di. u. Freit. um. 2.

2) Hamburger Post:

Sonnt. u. Don. mi.

Kammer, Krensin,
Loosen, Jesar, Lübz

ab. theen ($3\frac{1}{4}$)

3

Sonnt. u. Donn. fr.

a Quassel, Langoen-
heide, Dussin,
Brahlstorf, Der-
senow, Hühner-
busch, Boizen-

burg ($3\frac{3}{4}$)

6 $\frac{1}{2}$

Sa. u. M. Nachts.

a Hamburg

13 $\frac{1}{2}$

Sonnab. u. M. mi.

b Lüneburg

9 $\frac{1}{2}$

Sa. u. Mi. um. 2.

b Lenzen

8

Fr. um. Mi. ab.

a Berlin

30

Donn. um. Di. ab.

Dresden

50

Dingst. u. Sa. mo.

b Stendal

18

Mi. M. u. Mit. fr.

Magdeburg

26

Mi. um. u. Di. ab.

a Halle

37

Dingst. u. Fr. um.

b Leipzig

40

Dingst. u. Fr. um.

c Wittenberg

37

Sonnt. u. Don. ab.

3) Neustädter Post:

Mo. u. Don. ab. 7 $\frac{1}{2}$.

9.

Ziegelscheune, Gr.

Laasch, Neustadt ($1\frac{1}{4}$) I

Dingst. u. Freit. um.

Sont. u. Donn. um.

4) Parchimsche Post:

Dingst. u. Freit. mi.

Neustadt ($1\frac{1}{4}$) Brenz, I

ab.

Spornitz, Par-

Di. u. Sonnab. um.

chim ($2\frac{1}{2}$) Lübz ($1\frac{3}{4}$) 4

Mont. u. Donn. um.

a Gold-

(Hinfahrt.)		Meil.	(Rückfahrt.)
Di. u. Sonnab. nm.	a Goldberg (2)	5½	Mont. u. Donn. mi.
———— ab.	Güstrow (3½)	8	Mo. u. Donn. mo.
———— nm.	b Plau (2)	5½	Mont. u. Donnerst.
Freitag u. Montag.	{ Wittstod	9½	Freitag u. Montag.
	{ Meinsberg	11½	
Sonnab. u. Dingst.	{ Muppin	13½	Donnerst. u. Sonnt.
	{ Berlin	23	
5) Schwerinsche Post:			
Di. u. Fr. nm. 1½.	Schwerin	4	Mo. u. Donn. ab. 6.

III. Zu Rostock.

Et. u. Don. vm. 10.	1) Demmin'sche Post:	Mont. u. Donn. fr.
	Rassebohm, Roggen-	
	rin, Fresendorf, Ban-	
	delstorf, Petschow,	
	Nickrenz, Vietow,	
	Horst, Helmstorfer Kr.	
	Klein Tessin, Stadt-	
Sont. u. Donn. nm.	Tessin (3¼) Bils, 3	Sont. u. Mittw. N.
	Repnitz, Baf, Lü-	
	burg, Gottesgabe, Nie-	
———— ab.	föhr, Gnoien (2¼) 5	———— ab.
	Bobbin, Kl. Methling,	
	Gr. Methling, Bru-	
	derstorf, Klein Best-	
	land, Drönwitz, Wolf-	
Mont. u. Freit. fr.	row, Demmin (3) 8	———— nm.
———— nm.	a Anklam 13	———— vm.
———— ab.	Ustermünde 16	———— mo.
———— Nacht.	Falkenwalde 21	
Di u. Sonnab. mo.	Stettin 23	Sonab. u. Di. vm. 3.
———— ab.	Stargard 28	Freit. u. Mont. mo.
Mitw. u. Sonnt.	Cöslin 43½	Donnerst. u. Sonnt.
	Stolpe 51½	Mitw. u. Sonnab.
Donn. u. Mont. ab.	Danzig 67	Dingst. u. Freit. ab.

April

(Hinreise.)			(Rückkunft.)	
Freit. u. Dingsf. fr.	Elbing	77 $\frac{1}{2}$	Dingsf. u. Freit. fr.	
Sonnab. u. Mi. mi.	Königsberg	92 $\frac{1}{2}$	Mo. u. Donn. nm.	
Sont. u. Donn. ab.	Memel	126 $\frac{1}{2}$	Sonnab. u. Di. ab. 6.	
	Mietau	162		
	Riga	169		
	Reval	204		
	Petersburg	247		
Mont. u. Freit. mi.	b Greifswald	12	} Sonnt. u. Mittw.	
———— ab.	Wolgast	15		
Mo. Mi. Do. u. Sa.	2) Güstrower Post:		Mo. Mi. Do. u. Sa.	
vm. 11.)	Sandkrug, Riendorf,		(ab. 7.	
———— nm.	Mölchow, Huckstorf,		———— nm.	
———— ab. 7.	Deniz, Schwaan (2 $\frac{1}{2}$) 2		———— vm. 10.	
	Goldewin, Lüßow,			
	Stren, Güstrow (2 $\frac{1}{4}$) 4			
	(S. Güstrow N. 1, 2, 3, 5, 8.)			

3) Hamburger fahrende Post:

St. u. Mi. mi. 12.			Sonnt. u. Donn. ab.
———— ab. 5.	Bülow (3 $\frac{1}{2}$)	4	———— mi.
———— N.	Sternberg (2 $\frac{1}{2}$)	6	———— fr.
Mo. u. Donn. vm.	Schwerin (4 $\frac{1}{2}$)	10	Sa. u. Mittw. ab.
———— nm.	a Gadebusch (2 $\frac{3}{4}$)	13	———— mi.
———— ab.	Rageburg (3 $\frac{1}{4}$)	16	———— mo.
Di. u. Freit. mo.	Hamburg (7)	23	Freit. u. Di. ab. 6.
Mo. u. Donn. N.	b Rehna (3 $\frac{3}{4}$)	14	Sa. u. Mittw. fr.
Dingsf. u. Freit. fr.	Lübeck (4)	18	Freit. u. Di. ab. 6.

4) Hamburger reitende Post:

Mo. u. Do. vm. 10.			Donn. u. Sonnt. fr.
———— mi.	Kl. Schwaf, Par-		
———— nm.	entin, Doberan 2		
	(2 $\frac{1}{2}$) Redelich, Krö-		
	pelin (1 $\frac{1}{2}$) Peters 3		Di. u. Sonnab. N.
	hagen, Westen-		
	brügge, Lehnenhof,		
Mont. u. Don. nm.	NeuBulow (1 $\frac{1}{4}$) 4		

Altens

(Hinreise.)

Meil.

(Rückkunft.)

AltenBukow, Bis
schow, Eichholz,
Neuburg, Kart
low, Mohlfors,
Hornstorf, Burg,

Mont. u. Don. ab.	Wismar (2 $\frac{3}{4}$)	7	Mi. u. Sonnab. ab.
	a Riebra (4 $\frac{1}{4}$)	11	
Dingst. u. Freit. mo.	Rageburg (2 $\frac{3}{4}$)	14	mo.
mi.	Hamburg (7)	21	Di. u. Freit. ab. 10.
	a Bremen		
	Amsterdam		
	London		
	b Wachen		
	Köln		
	Paris		
	b Breßmühlen (2 $\frac{3}{4}$)	10	
	Dassow (2)	12	
mo.	Lübeck (2 $\frac{3}{4}$)	14	Mi. u. Sa. mo. 8.
	Kopenhagen		
	Stockholm		
Dingst. u. Fr. ab. 6.	c Schwerin (4)	11	Mont. um. 11.
Sont. u. Do. um. 3.	5) Stralsunder Post:		Mi. u. Sonnt. um.
	Bentwisch, Finkeber-		
	ger, Kr. Landkrug, Wil-		
Sonnt. u. Donn. ab.	lershagen, Ribnitz (3 $\frac{3}{4}$)	3	fr.
	a Vaf, Damgarten, (2)	4	
_____ Nachts.	Behrenshagen (2)	4 $\frac{1}{2}$	Di. u. Sonnab. N.
Mont. u. Freit. um.	Stralsund	9	um.
	Stockholm	83	
	b „Marlow“ (1 $\frac{1}{2}$)		
	„Sülz“ (1 $\frac{1}{2}$)		
	„Driebsees“ (1 $\frac{1}{2}$)	7	
St. u. Mi. um. 3.	6) Wismarsche Post:		Mo. u. Donn. ab. 7.
	Al. Schwaf, Parkentin,		
	Doberan, Reddelich, 2		Mo. u. Donn. um.
	Kröpelin (3 $\frac{1}{4}$) Deters,	3	um.
	hagen, Westenbrügge,		

(Hinreise.)	Mill.	(Rückkunft.)	
Sonnt. u. Mi. ab.	NeuBukow (1½) Ein	4	Mo. u. Donn. mi.
Mont. u. Donn. fr.	husen, Ravensberg, Mentlin, Wendisch- Mulsow, KirchMuls- ow, Wakendorf, Bäbe- lin, Pittnowhof, Per- nick, Neumühle, Fr.		Et. fr. Mittw. ab.
mi.	Warin (3½) Reinstorf,	7	Sa. u. Mittw. mi.
	Zurów, Kritzower-		
Mont. u. Donn. ab.	Burg, Wismar (2½)	9	Sa. u. Mittw. vm.

IV. Zu Güstrow.

Et. ab. 7. Do. um. 4.	1) Berliner Post:	Di. um. Sonab. mo.
	Glewinsche Burg, Grenz- Burg, KirchenKosin, Lüdershagen, Bles-	
Sonnt. N. Do. ab.	chernKr., Krakow (2½) 2	Di. um. Fr. Nachts.
	Bossow, GlaverTheer- Ofen, Karow, Leessen,	
Mo. fr. u. Do. N.	Plau (2¼)	4½ Mo. N. Freitag. ab.
Mo. mi. Freitag. fr.	Freienstein	6½ Mo. ab. Freitag. mi.
Mo. um. Fr. vm.	Witzstoc	8½ Mo. mo. Do. N.
Mont. ab. Fr. mi.	Neineberg	10½ Mo. fr. Do. N.
Mo. N. Freitag. ab.	Nuyptin	12½ Et. N. Do. ab.
Di. ab. Sa. um.	Berlin	22 Et. mi. 12. Do. fr. 7.
Mittw. u. Sont. vm.	a Frankfurt a. d. D.	32 Sa. mi. Di. fr.
Freitag. u. Dinst. fr.	Breslau	62 Mi. u. Et. um.
Sonnabend.	Reisse	73 Dinstag.
Sonntag.	Dilmüg	91 Montag.
Montag.	Brünn	99 Sonntag.
Dinst. mi.	Wien	115 Sonnab. mo. 8.
Mi. u. Sont. vm.	b Potsdam	26
Donn. u. Mont. mo.	Dessau	37
um.	Haus	42 Mi. u. Sont. vm.

(Hinreise.)		Mei.	(Rückkunft)
Mi. u. St. ab.	c Treuenbriezen	30	Donn. u. Mont. ab.
Donn. u. Mont. fr.	Wittenberg	34	Donn. u. Mont. mo.
———— ab.	Leipzig	42	Mi. u. Sonnt. vm.

2) Neubrandenburger Post.

Di. u. Fr. mi. 12.	Glevinscheburg, Klueß, Deminkel, Vietgest,		Mont. ab. Freit. fr.
Dinst. u. Freit. ab.	Naden, Teterow (3 $\frac{1}{2}$)	3	Mont. mi. Don. ab.
———— ab.	Nemplin, Malchin (1 $\frac{3}{4}$)	4 $\frac{1}{2}$	Mont. vm Do nm.
———— Nachts.	a Scharpzw, Staven- bogen (1 $\frac{1}{2}$) Krumm- see, Sülte, Briggow, Schwandt, Möllu- sch. Kr., Brandw. Wentin, Neu Bran- denburg (3 $\frac{3}{4}$)	9	St. ab. 11. Do. fr. 6.
Mi. u. Sonnab. mo.	a Neustrelitz (3 $\frac{1}{2}$)	12	St. mi. 12. Mi. ab.
———— ab.	b Friedland (3)	12	Fr. u. Mont. ab. 10.
Donnerst. u. No. fr.	c „Mallin“ „Krukow“ „Banhof“ „Penzlin“ (1 $\frac{3}{4}$)		
Mittw. u. Sonnab.	b Gorschendorf, Sa- lem, Neu Kalden (1 $\frac{1}{2}$)	5 $\frac{1}{2}$	Sonnt. u. Mittw.
	Dargun (1 $\frac{1}{2}$)	6 $\frac{1}{2}$	

3) Hamburg Boizenburger Post.

Di. u. Freit. vm. 9.	(S. Schwerin N. 2. umgekehrt u. N. 3.)		Mont. u. Freit. mo.
----------------------	---	--	---------------------

4) Hamburg Wismarsche Post.

Mit. u. St. nm. 3.	(S. Schwerin N. 8. a, b. umgekehrt.)		Sont. u. Donn. nm.
(Wint. vm. 10.			(Winter ab.)
———— ab.	Bützow (2 $\frac{1}{2}$)	2	Sont. u. Donn. mo.
Mi. u. St. Nachts.	a Sternberg (2 $\frac{1}{2}$)	4	———— fr.
Don. u. Mont. vm.	Schwerin (4 $\frac{1}{2}$)	8	Sonnab. u. Mi. ab.
	(S. Schwerin N. 1, 4, 5.)		
			b Pn:

Mell.

(Hinreise.)		(Rückunft.)
Do. u. Mont. mo. 9.	b Pustohl, Mühn, Baumgarten, Qua- lit, Rankmoos, Wa- rin (2½) Reinstorf, 4	Sonnab. u. Mi. ab.
Donn. u. Mo. mi.	Zurow, Kritzower- Burg, Wismar (2½) 6	_____ nm.
_____ ab.		_____ vm. 10.
Mont. u. Do. mo. 8.	5) Parchimsche Post, Bauhof, Gutow, Gerdshagen, Lohm, Altenhager Kr., Dob- bertin (2¾) Schwinz, 2	Di. u. Sonnab. ab.
Mont. u. Don. mi.	Sellen, Goldberg (¾) 2½	Di. u. Sonnab. nm.
_____ nm.	Medow, Diestelow, Passow, Lübz (2) Lu- theran, El Niendorf, Rom, Schalentiner,	_____ mi.
_____ nm.	M. Parchim (1¾) 5	_____ vm.
_____ ab.	Spornitz, Brenz, Neustadt (2¾) Gr. 7	Di. u. Sa. mo. 8.
Dingst. u. Freit. mo.	Laasch, Ludewigs- lust (1¾) 8	Sonnt. u. Donn. ab.
_____ vm.	a Grabow (¾) 9	_____ nm.
_____ mi.	b Lübtheen (3¾) 11	_____ nm.
_____ um.	Lenzen 16	_____ mo.
_____ ab.	Stendal 26	_____ fr.
Mi. u. Sonnab. vm.	Magdeburg 34	Freit. nm. Mi. ab.
Mi. N. St. vm.	{ a Halle 45	Mi. N. u. Mi. fr.
Do. u. Sont. nm.	{ b Leipzig 48	Mi. vm. u. Di. ab.
Freitag u. Dingst.		Di. u. Freit. nm.
		_____ vm.

6) Rostocker Post.

Mo. Mi. Do. u. Sa.	(S. Rostock N. 2. umge- lehrt u. N. 4, 5, 6.)	Mo. Mi. Do. u. Sa.
(vm. 10.		(ab. 7.

Mo. u. Fr. vm. 11.	7) Sülzer Post. Glasewitzer B., Glase- witz, Plazer Kr., Diek- hof, Lage (3) Goritz 2	Sont. u. Donn. mi.
Mont. u. Fr. nm.		_____ vm.
		Dep.

(Hinreise.)

Meil.

(Rückkunft.)

Mont. u. Fr. ab.	Depzower M., Neu- Mühle, Tessin (2)	4	Sont. u. Donn. fr.
	Zarnewan; Gnewiz- zer Ziegelei, Duden- dorfer Schäferrei, Ned- derstorf, Sülz (2½)	6	Sonnab. u. Mittw.
Dingst. u. Sa. fr.	a, „Kneese, Schulen- burg, Marlow (1½) „Allerstorf, Jan- „kendorf, Dres- „sentiner M., „Cartowitz, „Einhusen, Rib- „nitz“ (1½)		
	b, „Meckl. Paß, Pom- „merscher Paß, „Triebsees, (1½) „Franzburg, „Richtenberg.“		

8) Warensche Post.

Mo. u. Freit. mo. 9.	Glevinsche Burg, Klus, Hoppenrade, Cöln, Urenshagen, Sers- rahn, Kieth, Bornkrug, Rosentiner Glashütte,		Mi. u. Sonnt. mi.
Mont. u. Freit. ab.	Malchow (5½)	4	Di. u. Sonnab. N.
———— Nachts.	a Sülz, Rosentia, Jabel, Bielister Kr., Waren (3½)	6	———— ab,
	b Kargow, Klok- fower Kr., Kratz- zeburg, Neu- Strelitz (4½)	10	Di. u. Sa. mi. 12.
Di. u. Sonnab. fr. 6.			
Di. u. Sonnab. mo.	b Penkow, Roetz, Hin- richsberg, Schara- per M. Köbel (2½)	6	Dingst. u. Sa. nm.

V. Z u W i s m a r.

1) Güstrowsche Post.

(Hiareise)

Mil.

(Rückkunft.)

Mi. u. Sa. mo. 9.			Mont. u. Donn. ab.
Mi. u. Sonnab. mi.	Gr. Warin (2 $\frac{3}{4}$)	2	nm.
ab.	a Bügcow (2 $\frac{1}{2}$)	4	Mon. u. Do. mo. 9.
Donn. u. Sont. vm.			Sont. u. Mitw. ab.
nm.	Güstrow (2 $\frac{1}{2}$)	6	Sont. u. Mi. nm. 3.
Mittw. nm. St. fr.			Mont. u. Don. mi.
Mittw. ab. St. vm.	b NeuBuckow (3 $\frac{1}{2}$)	5	fr.
Donn. u. Mont. mi.			Sont. u. Mitw. ab.
nm.	Kröpelin (1 $\frac{1}{4}$)	6	
nm.	Doberan (1 $\frac{1}{8}$)	7	
ab.	Rostock (2 $\frac{1}{8}$)	9	Sont. u. Mi. nm.

2) Rostocker reitende Post.

Mi. u. Sonnab. ab.			Mo. u. Donn. ab.
nm.	M. NeuBuckow (3 $\frac{1}{2}$)	3	nm.
	Kröpelin (1 $\frac{1}{4}$)	4	
	Doberan (1 $\frac{1}{8}$)	5	
Don. u. Sont. fr.	Rostock (2 $\frac{1}{8}$)	7	Mo. u. Do. vm. 10.

3) Schwerinsche Post.

Di. u. Fr. vm. 11.			Mo. u. Donn. ab. 6.
nm.	Mecklenburg (2)	1	Mont. u. Donn. nm.
Di. u. Freit. ab. 6.	a Schwerin (3 $\frac{1}{4}$)	4	Mo. u. Do. vm. 11.
ab. 6.	b Grevesmühlen (2 $\frac{1}{2}$)	4	vm. 11.
Do. u. Mo. mi. 12.	aa Schmachthagen,		Sonnab. u. Mi. vm.
	Tramm, Holm,		
nm. 3.	Dassow (2)	6	fr.
ab. 6.	Schönberg (1)	7	Freit. u. Dingst. N.
Freit. u. Dingst. fr.	Lübeck (2 $\frac{1}{2}$)	10	Freit. u. Di. ab. 6.
Donn. u. Mo. mi.	bb Nehna (1 $\frac{1}{2}$)	5	Sonnab. u. Mi. ab.
	Benzin, Güstrow,		
nm.	Gadebusch (1 $\frac{1}{4}$)	6	nm.

II.

Herzoglich

Mecklenburg-Schwerinsche Domainen.

V o r e r i n n e r u n g .

1) Unter dieser Rubrik findet man hier alles, was in jedem Amte Domänial ist: auf der einen Seite die Namen der Grundstücke, nach alphabetischer Ordnung, und gegenüber ihre respectiven Besitzer. Bei den Höfen sind die Pächter namentlich, bei den Dörfern aber nur die Zahlen der Hauswirthe, es mögen Voll-, Dreiviertel-, Halb-, Viertel- oder Achtelhüfner (Coffaten) seyn, und der (mit eigenthümlichen Häusern nebst Zubehör angesessenen) Wüdnere, ausgedrückt.

2) Außer den Pächtern und Hauswirthen jedes Dorfs, sind auch die daselbst befindlichen Kirchen, Pfarren, Schulen, Forsten, Zölle, Mühlen, Krüge, Ziegeleien, Schmieden, Theer- und Kalköfen, auch Pachtfischereien, angezeigt.

3) Diejenigen Dörfer, welche zum Unterschied mit Schwabacher Schrift gedruckt sind, gehören nicht zu den ursprünglichen Domainen, sondern sind incamerirte Ritterschaftliche Güter und bleiben in ihrem Steuer-Anschlage, wie mit allen übrigen Realpflichten und Rechten, in ihrem gesetzlichen Verhältnisse mit dem Corps der Ritterschaft, wo sie in dieser Hinsicht noch einmal vorkommen.

4) Hingegen die, in (Klammern) eingeschlossenen, zu Anfang der Zeile etwas eingerückten Grundstücke, sind zwar in Ansehung der Steuerpflichtigkeit oder Gerichtsbarkeit domänial und amtsfähig, im übrigen aber ein PrivatEigenthum der gegenüber stehenden Besitzer.

5) Die, dem Namen der Ämter in (Klammern) beigefügte Hufenzahl ist diejenige, womit das Amt im Landes-Cataster von 1628 aufgeführt war.

6) Die letzte Ziffer ebendasselbst bezeichnet die Summe der in jedem Amte belegenen ganzen Domänen-Güter, wobei Höfe und Dörfer für eins gerechnet, hingegen die in Städten oder ritterschaftlichen und landschaftlichen Gütern desselben Amtes belegene Domänial-Perfinenzen und andre einzelne Grundstücke nicht mit gezählt sind.

A) Herzogthum Schwerin.

1) Amt Bukow: (78 $\frac{1}{4}$ Hüfen.) 29

Amtsbauhof u. Malpendorf Hr. Dan. Christian Schwastmann.	
Arendsee	5 Voll, 2 Halb-Hüfner, 2 Büdner.
Bastorf	5 Voll, 1 Viertel H. 4 B. und Schule.
Biendorf	PfarrKirche, Schule 5 Voll H. 2 B.
zu Alten Bukow	Kirche, Pfarre und Schule.
Neu Bukow	Amt, PfarrKirche, Schule, Mühle und Zoll.
Brunshaupten, Hof u. Dorf	Kirche, Schule, 13 Dreiviertels 6 Viertel H., 10 B., Mühle und Schmiede.
Einhusen	Einwohner und Schule.
Garzer Hof	Hr. Wittve Hinze.
Alten Garz	9 Achtel-Hüfner.
Höltingsdorf	Forsihof.
Jörnstorf, Dorf	3 Voll-Hüfner.
Jörnstorf, Hof	Hr. Gotthilf Nevert.
Kamin	6 Dreiviertel, 1 Viertel H. 3 B. und Schule.
Neu Maria	5 Voll-Hüfner, 4 B.
Brempin	8 Voll, 1 Viertel-Hüfner, 3 B. und Schule.
Meschendorf	2 Voll-Hüfner.
Moitin	5 Voll-Hüfner, 4 B. und Schule.
Wendisch Mulsow und Neu Poorstorf	— Hofrath Anton von Gröningen.
Kirch Mulsow, Hof	— August Heinrich Nadel.
Kirch Mulsow, Dorf	PfarrKirche, Schule, 2 Halb-H. Mühle und Schmiede.
Panzow mit Langendorf zu Panzow	Hr. Wittve Witte. Schmiede.
Passee zu Passee	Hr. Obersorstmeister von Lowzow. Kirche, Schule und Ziegelei.
Questin	6 Voll-Hüfner, 2 Büdner.
Ravensberg zu Ravensberg	— G. F. Niesch. Schmiede.

Teschow

Leschow	3 Voll, 1 Viertel Hüfner.
Wendelstorf	3 Voll Hüfner.
Westhof	1 Voll Hüfner, 1 Bädner.
Wischuer	3 Voll: 3 Drittel H., 3 B.
Zweedorf, Hof	Hr. Ad. Ernst Jessen.
Zweedorf, Dorf	3 Voll Hüfner, 2 B. u. Schmiede.

2) Amt Eriwig: (77 Hufen.) 29

(Amts Bauhof	Die Bürger zu Eriwig.)
Bahlenhüfchen	Hr. Obersörster Flemming.
Barnin, Hof	— E. N. Fischer.
Barnin, Dorf	6 Dreiviertel, 2 Viertel H. Kirche, Schule und Pfisherei.
zu Bergrade	Kirche.
• Eriwig	Amt, Pfarr Kirche, Schule, Land- Zoll und Pacht Fischerei.
Dammerow	8 Dreiviertel H., 1 B., Kirche und Schule.
Demen	Pfarr Kirche, Schule, 10 Drei- viertel H., 2 B., Fischer, Krug und Schmiede.
Domsühl	16 Dreiviertel H., 1 B., Kirche und Schule.
Frauenmark u. Schönberg	Hauptmann von Hartwig.
zu Frauenmark	Kirche, Pfarre und Schule.
Friedrichsrub	— Georg Ludwig Oldenburg.
zu Friedrichsrub	Mühle, Krug, Schmiede und Schule.
Garwis	Pfarr K. Schule, 12 Dreiv. H. 9 B.
Goldewow	10 Hauswirthe.
Göthen	G. Zietlig.
Göhren	4 Viertel Hüfner, 1 B. u. Schule.
Gädebehn	Johann Jacob Böttcher
zu Gädebehn	Forsthof, Schmiede u. Wehrzoll.
Kobande	Die Hauswirthe zu Demen.
Klinken	Pfarr Kirche, Schule, 21 Halb H. 7 B. und Erbmühle.
Krudop	Erbmühle.
KufuksMühle	MühlenPächter.

Lewitz	Waldung und Wiesen.
Markower Mühle (Muechelwitzer Feldmark)	PachtMüller. Das OrgelStift zu Erbitz.)
Petersberg, Hof	Hr. Kammerherr von Plessen.
Petersberg, Dorf	4 Viertel Hüfner.
Pinnow	PfarrKirche, Schule, 6 Vollh., 1 B., See und Krug.
HohenPritz und Kukul zu HohenPritz	Hrn. Amtmanns Pätow Erben. Kirche, Schule, EheerOfen, Mühle, See, 1 Halb h. u. Schmiede.
Raduhn	22 Dreiviertel h., 13 B., Kirche, Schule und Schmiede.
Rutenbeck, Dorf	4 Dreiviertel: 3 Viertel h. Kirche, 2 B. und Schule.
Rutenbeck, Hof	Hr. E. Gläsel.
Rusch	Forsthof.
Rönkendorfer Mühle zu Schlieven , Seberin }	Müller und Zoll. Kirchen.
Settin	— E. W. Fischer.
zu Settin	See und NebenZoll.
Sufow	12 Vollh. 15 B. Kirche, Schule, Forsthof, Krug und Schmiede.
Tramm	16 Halb: 4 Viertel h. 9 B. Kirche, Schule und Schmiede.
Zapel, Hof	— D. Fischer.
Zapel, Dorf	PfarrKirche, Schule, 7 Fünftel h., 5 B.
Zieslütze	4 Dreiviertel: 2 Viertel h., 2 B. und Kirche.
Zietlig	— G. A. Behrens.

3) Amt Dobberan: (317 $\frac{1}{2}$ Hufen.) 49

Admannshagen	11 Dreiviertel h. 2 B. u. Schule.
Allershagen	6 Vollhüfner, 2 B.
Altenhof im Glashagen	Hr. Amtshauptmann Wachenhusen.
zu Altenhof	Mühle und Ziegelei.
BadenMühle	ErbMüller.
BachhausMühle	MühlenPächter.

Bartens

Bartenshagen	12 Voll. 2 Halb. 4 B. u. Schule.
Bargesshagen	5 Voll. 6 Halb. 3 B. u. Sch.
Boldenshagen	4 Vollhüfner.
KleinVollhagen	1 Voll. 4 Viertelhüfner, 1 B.
VorderVollhagen, HofStef- fenshagen u. Brodhagen Hr. Burmeister.	— Christian Heinrich Burgwedel.
HinterVollhagen	13 Viertelhüfner, 2 B. u. Schule.
Vorgerende	3 Vollhüfner, 4 B.
Brodhagen, Dorf	— Zander.
Brusow	—
Flecken Dobberan	Unt, PfarrKirche, Schule, Forst- hof, Gasthöfe, 99 B. und Schmiede.
HeiligeDamm	SeeBad.
Diedrichshagen, Hof u. Dorf	3 Vollhüfner.
Elmenhorst	9 Voll. 1 Viertel. 1 B. u. Sch.
Fulgen	Strandvogt Gerdes.
Glashagen, Dorf	3 Vollhüfner, 3 B.
Hastorf	8 Voll. 1 Viertelhüfner u. Schule.
zu Hanstorf	PfarrKirche, Schule, Krug und Schmiede.
Hohenselde	4 Halb. 12 Viertel. u. Schule.
Hütten	— Gottlieb Havemann.
Hundehagen	Forsthof.
Jennewiz mit der Mühle	— Gottfried Gronow.
Jvendorf	6 Vollbauern.
Kammerhof u. Walkenhagen	— Domainenrath von Gress.
Konow, Hanstorf u. Neuhof	— Johann Friederich Verkhof.
zu Kessin	Kirche, Pfarre, Schule und Schmiede.
Kröpelin	Kirche, Pfarre, Schule u. Mühle.
Lambrechtshagen, Hof u. Meierei	— Major Carl Ludwig Friedrich von Wicke.
Lambrechtshagen, Dorf	PfarrK. Schule, 7 Viertel. 2 B.
Lichtenhagen	PfarrKirche, Schule, 10 Dreiv. 3 Dreiachtel. 5 B.
Lüningshagen	3 Vollbauern, 2 B.
Marienehe	— Stadtmeister Eggers.
Mönkveden	Forsthof.

NeueMühle	Müller.
Nienhagen, Hof	Hr. Haushofmeister Friedrich Kluth.
Nienhagen, Dorf	3 Vollbauern, 2 B.
Parfentin	PfarrKirche, Schule, 6 Voll, 5 ViertelH., 1 B., Krug und Schmiede.
Püschow	— Christian Pätow.
Rabenhorst	— Sudrow.
Reddelich	9 VollH., 2 B. und Schule.
Retschow, Hof u. Einhusen	— Schröder.
Retschow, Dorf	PfarrKirche, Schule, 9 VollH., 2 B. und Schmiede.
Rethwisch	PfarrKirche, Schule, 12 Voll, 1 Halb, 5 ViertelH., 5 B., Pfishererei und Schmiede.
Sandhagen	4 Vollbauern, 1 B.
Satow, Dorf	PfarrK. Schule, 9 Voll, 3 Dreiv., 8 HalbH. Forsthof, Schmiede, 1 B. Korn, und DelM.
Satow, Hof	— Ernst Burwitz.
Schmadebeck	5 Vollhüfner, 1 B.
Schutow	5 Vollhüfner und Schule.
Sievershagen	8 Dreiviertel, 1 AchtelH., 3 B. Mühle und Schule.
NiederSteffenshagen	PfarrKirche, Schule, 6 Voll, 2 HalbH., 6 B.
OberSteffenshagen	4 Voll, 1 HalbH., 4 B. u. Schm.
Steinbeck, Dorf	2 Vollhüfner.
Steinbeck, Hof	— Hans Besse.
Stülow	5 Voll, 5 ViertelH. und Schule.
Wittenbeck	3 Vollhüfner, 2 B. und Schule.

4) Amt Dömitz: (80 $\frac{1}{4}$ Hufen.) 14

zu Dömitz	Bestung, Amt, PfarrKirche, Schu- le, Elb, u. LandZoll u. Siegelei.
EisenFabrik	Ball, und LohMühle, 8 B.
Findenwiruschier	Mühle und NebenZoll.
Heidhof und Broda	Hr. AmtsVerwalter Sevecke.
zu Heidhof	Elbfischer, 2 B. und Schule.

Griffel	16 Halb; 1 Achtel H. 1 B. Forst- hof und Schule.
Grebs	20 Halb H. 1 B. Krug u. Schule.
Karenz, Hof und Dorf	11 Halbhüfner, 5 B.
Krohn	6 Halbhüfner.
Liepe	8 Viertelhüfner und Schule.
Malk, Dorf	7 Halbhüfner.
Malliz	Hr. Friedrich Fuchs.
ProbstWoos	— Friedrich Rusch.
Stuck	9 Halbhüfner.

6) Amt Gadebusch: (92 Hufen.) 17

AmtsBauhof	Hr. Amtshauptmann von Wrisberg.
Bresen	6 Vollhüfner, 1 B.
Buchholz	5 Dreiviertelhüfner.
Bülow, Hof	— Friedrich Kallies.
Bülow, Dorf	19 Halb H., 2 B., Schule und Kalkbrennerei.
Draguhn	3 Voll H., 2 B., Krug und Nebenzoll.
zu Gadebusch	Schloß, Amt, PfarrKirche, Schu- le, LandMühle u. LandZoll.
(in Ganzow, Antheil	— H. F. Thomsen.)
Güstow	6 Dreiviertel, 4 Viertel H. und Schule.
Jarmstorf	Krug, Schmiede, 12 B.
Kneese, Hof	— Rohrdanz.
Kneese, Dorf	5 Halb H., Schmiede, Forsthof u. Schule.
Krembz	8 Dreiviertelhüfner, 5 B.
Möllin	6 Voll; 1 Viertelhüfner.
Pätrow	— Schröder.
Passow	6 Vollbauern.
Rosenow	5 Voll; 2 Halbhüfner, 1 B.
Steinbeck u. Krembjer-Hütte	— Schubert.
Stöllnitz	10 Voll; 1 Achtel H., 2 B. und Schule.
Wakenstädt	5 Dreiviertel H. und Nebenzoll.

7) Amt

7) Amt Grabow: (194 $\frac{1}{4}$ Hufen.) 31

Altona	Forsthof und 1 Bädner.
Bauerkuhle	Fr. Wittwe Heerder.
Beckentin	Hr. Burmeister.
Boef	11 Halbhüfner, 4 B. u. Schule.
Brunow	PfarrKirche, Schule, 22 DreiviertelH., 5 B., Forsthof und Schmiede.
Dadow	14 Halbhüfner, 6 B. u. Schule.
Dresahl	14 Halbhüfner, Kirche u. Schule.
Göhlen	24 Halbhüfner, 9 B. u. Schule.
Göhren	23 Halbhüfner, 1 B. u. Schule.
Gorlosen	PfarrKirche, Schule, 1 Halbhüfner, 6 AchtelH., Schmiede, 2 B. Mühle und NebenZoll.
zu Grabow	Amt, PfarrKirche, Schule, ErbMühle, PachtFischerei und LandZoll.
Gurik, mit der Fischerei	— Ernst Christoph Bühring.
Horst	— J. V. E. Torow.
Karstädt, Antheil	1 Halbhüfner.
Kastorf	6 Halbhüfner.
Kleinow	10 Halbhüfner, 40 B.
Kremmin	10 DreiviertelH., 6 B., Forsthof und Schule.
Kummer	24 HalbH., 11 B., Schule und Ziegelei.
GrossenLaasch	PfarrKirche, 26 HalbH., 31 B. und Schule.
(Lassahns. Feldmark, 5 H.)	BauGilde zu Grabow.)
LaufMühle	ErbMüller.
Leussow, Dorf	PfarrKirche, Schule, 13 Halbhüfner, 2 B. und Schmiede.
Leussow, Hof	— Büsch.
Flecken Ludwigslust	Schloß, HofKirche, Schule, Forsthof, CartonFabrik.
zu Neese	PfarrKirche und Schule.
(Neese, Antheil, 1 Hufe)	Die Pfarre dafelbst.)
Neuhof, mit der Fischerei	— Geh. Cabinets Secretair Földner. Pam.

Vampin	6 Dreiviertelh., 3 B. u. Schule.
Platschow	7 Dreiviertel: 2 Dreiachtelh., 2 B., Schule und ErbMühle.
Poitendorf	Hr. Förster Flügge.
Prislich	14 Halbhüfner, 10 B. u. Schule.
Semmerin	9 Halbhüfner, 1 B. u. Schule.
Strassen	10 Dreiviertelhüfner, 4 B. u. Sch.
Tschentia	22 Halbhüfner, 11 B. u. Schule.
Wanzitz, Antheil	3 Halbhüfner.
Ziegeudorf	18 Halbh., Kirche, Schule, 10 B. und Schmiede.
Zierzow, Dorf	10 Halb., 2 Viertelh., 4 B., Schule und Zoll.
Zierzow, Hof	— Johann Jacob Reckel.

8) Amt Grevesmühlen: (176 Hufen.) 47

Beckerwitz	9 Boll: 2 Halbh. 5 B. u. Schule.
Boltenhagen	10 Viertelhüfner.
Börzow	PfarrKirche, Schule, 9 Boll: 1 Achtelh., 2 B. u. Schmiede.
Bössow, Antheil	PfarrKirche, 3 Boll: 3 Viertelh.
zu Dassow	PfarrKirche und Schule.
Degetow und Hungerstorf	Hr. Stricker.
Diedrichshagen	PfarrKirche, Schule, 6 Boll: 4 Viertelh.
zu Elmenhorst	PfarrKirche und Schule.
Everstorf	— Förster Peter Schröder.
Gostorf, Hof	— Hans Kossel.
Gostorf, Dorf	7 Boll: 6 Viertelh. 4 B. u. Sch.
Greschendorf	3 Bollbauern.
zu Grevesmühlen	Amt, PfarrKirche, Schule, Land: Zoll und Forsthof.
Hamberge	2 Boll: 1 Viertelhüfner, 4 B.
Hilgendorf	— Wilhelm Dühring.
Holm	— U. L. Lieseberg.
(Klitz	2 Viertelh., 5 B.)
in Klitz	WehrZoll.
Kastohn	7 Bollbauern, 1 B.
Kuhlenstein	3 Halbbauern, 2 B.

Mallentin	3 Vollbauern und 5 B.
zu Nummendorf	PfarrKirche und Schule.
Raschendorf	4 Vollbauern, 2 B.
PoischowerMühle	ErbMüller.
GrossenPravshagen	7 Vollbauern, 3 B. u. Schule.
KleinPravshagen	3 Vollbauern.
Profelen	PfarrK., Sch., Krug, 1 Viertel.
Questin	S. Bogtshagen.
NeppenhagenHof u. GathowHrn.	Paschen Kossel Erben.
Neppenhagen, Dorf	2 Vollbauern.
Rocksin	7 Vollbauern, 3 B.
Roggenstorf	PfarrK., Schule, 9 Voll, 8 Viertel, 6 B. und Schmiede.
Rütinghof und Oberrüting	Hr. J. J. C. G. Steinmann.
Rüting, Dorf	7 Vollhüfner, Mühle u. Schm.
Santow mit dem See	— Amtshauptmann Wildfang.
Schildberg	wird berechnet.
HohenSchönberg, Antheil	1 Vollhüfner.
Steinfort u. Seefeld	— H. C. M. Rasch.
Tankenhagen	Forsthof, 8 Halbhüfner, 1 B.
Tarnewitz	4 Voll, 1 Halb, 8 Achtel, 2 B. Schule und Mühle.
Thorstorf	— Günther.
Tramm	1 Voll, 2 Halb, 2 Viertel, 3 Achtel, hüfner.
Upahl	14 Voll, 1 Achtel, 4 B. Schule und Schmiede.
Bogtshagen, Meierhof u. Grevenstein	— Heinrich Kossel.
zu Bogtshagen und Grevenstein	— PachtMüller.
Warnow	7 Voll, 6 Halb, 2 Viertel, 5 B. und Schule.
Welzin	4 Voll, 3 Halb, 2 B. u. Schule.
Wichmangsdorf u. Santenbeck	S. Degetow.
(Wische)	der Fürst von Hessenstein.)
Wotenitz	Fr. Amtmannin Rudow, 3 B.
Wüstenmark	10 Vollbauern.

9) Amt Hagenow: (194 $\frac{1}{2}$ Hufen.) 43

Altona	Forsthof.
Belsch	25 Halb.H. 7 B. Schule u. Krug.
Besendorf, Hof und Dorf	Hr. Carl Georg Röper.
Bressegard und Plagerhof	29 Halb.H. 10 B. Krug, Mühle, Schmiede und Schule.
Garlitz	2 Halb.; 2 Viertel.H., 24 B., Schule, Mühle u. NebenZoll.
Gudow	Forsthof, Wehr. u. BrückenZoll.
zu Hagenow	Amt, PfarrKirche, Schule, Mühle und LandZoll.
Hagenower Heide	Waldung, Holzwärter, 6 B.
Hoort	14 Dreiviertel.H. Schule u. Krug.
Jabel	PfarrKirche, Schule, 17 Viertel.H. 7 B. Krug, Schm. u. WehrZoll.
Kirch Jesar	19 Halb.; 2 Viertel.H., 11 B., Schule und Kirche.
Probst Jesar	10 Halbhüfner, 3 B. u. Schule.
(Jesenitz, Antheil	— Jacklam.)
zu Jesenitz	Wehrzoll.
KlüßerMühle (zu Jesar)	ErbMüller und Krüger.
NeueMühle (zu Kraak)	ErbMüller.
Kraak, Hof u. Pulverhof	— Johann Christian Zander.
Kraak, Dorf	8 Dreiviertel. 2 Dreiachtel.H. 6 B. Schule, Krug und Schmiede.
GrossenKrams	22 Halbhüfner, 9 B. u. Schule.
KleinenKrams	11 Halbhüfner, 10 B. u. Schule.
AltKrenzlin	10 Halb.H., 5 B. und Forsthof.
NeuKrenzlin, Dorf	6 Viertelhüfner, 4 B. u. Schule.
Krenzliner Glashütte	8 Büdner.
NeuKrenzlin, Hof	— Buchholz.
NeueKrug	Krüger.
Ruhstorf	12 Halb.; 12 Viertel.H., 10 B., Forsthof, Krug, Sch. u. Schm.
Laupin	11 Viertel.H., 6 B., Schule und Wehrzoll.
Loosen	19 Halbhüfner, 14 B., Schule und Krug.
Lübbendorf	12 Halbhüfner, 6 B. u. Schule.

Lübtheen, Flecken	PfarrKirche, 1 Voll: 32 Halb H. 52 B., 2 Schulen, Posthaus, Krug und Schmiede.
Moraas	16 Dreiviertel H. 8 B. Krug und Schule.
Picher	PfarrKirche, 32 Halb H., 32 B. Krüge, 2 Schulen, Schmiede und Forsthof.
zu Quassel	1 Halb H. und WehrZoll.
Quast	Hr. Kravak.
Ramm	3 ViertelHüfner, 5 B.
Kedefin, Hof	— DomainenN. Aug. Heint. Harms.
Kedefin, Dorf	12 Halb H. 4 B. Forsthof, Schl. Pfeischer, Schmiede u. Zoll. MühlenPächter.
RotheMühle	— Kayak.
Sudenhof	Die Hauswirthe zu Ruhstorf.
SudenKrug	NebenZoll.
zu Sudenkrug	11 Viertel H., 3 B., Schule und Schmiede.
Trebs	PfarrKirche, 12 Halb, 1 Bier- tel H. 2 B. Schule u. Schmiede.
Uelitz	21 Halb H., 20 B., Zoll, Forst- hof, Krug, Schule u. Schm. WehrZoll.
Wielank	9 Halb H. 7 B. Schule u. Zoll.
zu Wolgrade	Se. Excell. Herr GeheimRaths- Präsident, Graf von Bassewitz.
HohenBoos	PfarrKirche, 7 B. Krug, Schule und Schmiede.
Warsow, Hof	9 Dreiviertel H. 3 B. u. Schule.
DorfWarsow	Hr. Georg Christian Wildfang.
AltenZachun	4 Viertel H., 3 B., Schule und Schmiede.
NeuZachun, Hof	
NeuZachun, Dorf	

10) Amt Lübz: (227 $\frac{1}{2}$ Hufen.) 35

Barlow, Hof	Hr. Oberstin Juliane von Bülow.
Barlow, Dorf	PfarrKirche, Schule, 10 Viertel H. 7 B. Krug und Schmiede.

AmtsBauhof	Hr. Simon Peter Langfeld.
Alt- und NeuBobzin	— Schröder.
zu Bobzin	Ziegelei.
Benzin	16 Halb H. 8 B. Kirche u. Schule.
Broof	13 Dreiviertel H., 8 B., Kirche und Schule.
Burrow	PfarrKirche, 2 Dreiv. 17 Halb H. 10 B., Fischer und Schule.
Dars	5 Halb H., Kirche, Schule und Fischer.
zu Damm	PfarrKirche und Schule.
HofGrabow u. NeuGrabow	Hr. Wittwe Krieger.
zu Grabow	Schule und Schmiede.
Grabbin	PfarrKirche, Schule, 20 Halb H. 2 B.
Granzin	PfarrKirche, Schule, Krug und 21 Halb H.
Karbow, Hof und Quaslin	Hr. Wendt.
Karbow, Dorf	PfarrK. Schule, 8 Halb H. 3 B.
Kladrum	PfarrKirche, Schule, 6 Halb 7 Achtel H. Kr. u. ErbMühle.
Kossebade	20 Halb H., 2 B., Kirche, Schule und Mühle.
Kreien, Hof	— Amtmann F. F. Fehmer.
Kreien, Dorf	PfarrKirche, Schule, 12 Halb 1 Achtel H. 3 B.
Krisow mit der Fischerei	— C. J. Schröder.
zu Lancken	PfarrKirche und Schule.
Luthran	14 Halb 1 Viertel 2 Achtel H. 3 B. Schule, Kirche u. Forsth.
zu Lübz	Schlos, Amt, PfarrKirche, Schule, Mühlen, Stift, LandZoll, Ob. Forsterei u. PachtFischerei.
GroßNiendorf, Hof	— Calsow.
GroßNiendorf, Dorf	8 Halb 4 Achtel H., K. Schule, Mühle, 2 B. Krug u. Schmiede.
KleinPankowerMühle	MühlenPächter.
(QuaslinerMühle)	Das Kloster Stepenitz 1 Achtel H.)
Neow, Hof	— Friedrich Dabel.

Neukow, Dorf	Kirche, 4 Halb; 2 Viertel, 2 Achtelh., 2 B., Mühle, Schule, Krug und Schmiede.
Nunoto	6 Halbh. 1 B.
Nuthen	Fr. Gädefe.
Sandfrug	Forsthof und Krug.
Schlemmin	Hn. F. E. Brandt Erben.
Wahlstorf	6 Halbhüfner.
Klein- und NeuWangelin	Fr. Rittmeisterin Brandt.
Wangelin, Dorf	12 Halb; 4 Achtelh., 1 B. und Schule.
Werder	14 Halbh., 4 B. und Schule.
Wessentin	8 Halbh., 4 B. und Schule.
Wilffen	7 Viertel; 2 Achtelh., 1 B., Kirche und Schule.
(WilfferMühle)	Das Kloster Stepnitz, 1 Viertelh.)
Woeten	Fr. C. F. Uepinus.
Zolkow	14 Halbh., Forsthof, Schmiede und Schule.

II) Amt Mecklenburg: (69 $\frac{1}{4}$ Hufen.) 18

AmtsBauhof mit Petersdorf und Rosenthal	Fr. Kammer Director Conrad Wilhelm Brüning.
zu Beidendorf	Kirche, Pfarre und Schule.
Blumenhof und Neuhof	Die Dorfschaft Mecklenburg.
zu Buchholz	Kirche.
Gägelow	6 Vollbauern, 1 B.
Hoppenrade	— Heinrich Ludwig Loding.
Karow	4 Vollhüfner.
Klegin	4 Vollhüfner, 1 B.
Loosten	2 Vollhüfner, Fischer, Senseschmiede, 6 B.
Liskow	Pfarrkirche, Schule, 7 Vollh. 1 B. und Schmiede.
Martensdorf	2 Voll, 1 Achtelh.
Amt Mecklenburg	Amt, Forsthof, Mühle, Krug und Schmiede.
Mecklenburg, Dorf	Pfarrkirche, Schule, 15 Dreivh. Senseschmiede und 1 B.

Metelsdorf	7 Dreiviertelh. 1 B. und Schule.
Mödentin	Hr. Heinrich Joachim Sief.
zu Mödentin	ErbMühle.
Wendisch Rambow	4 Dreiviertelh. 1 B.
zu Retchendorf	Kirche, Pfarre und Schule.
Schulenbrook	1 Bollh.
HohenWicheln, Dorf	Pfarrkirche, Schule, 8 Dreivh.
	Fischerei, 2 B., Krug und
	Schmiede.
HohenWicheln, Hof	— Krüger.

12) Amt Neustadt: (259 $\frac{1}{4}$ Hufen.) 34

Barlow	16 Achtelh. und Zieglei.
Blievenstorf	35 Halb. 2 Achtelh. 16 B. Kir-
	che, Schule, Neben- u. Schm.
Brenz	Pfarrkirche, Schule, Krug,
	26 Halbh. 19 B.
Dambeck, Hof	Hr. Georg Philipp Carl Raabe.
Dambeck, Dorf	Pfarrkirche, Schule, 25 Halb.
	2 Viertel. 1 Achtelh. 2 Krüge
	1 B. und NebenZoll.
Dreekrügen	— Karwah.
Dütschow, Hof	— Christian Carl Bartels.
Dütschow, Dorf	Kirche, Schule, 15 Halbh. 5 B.
zu Eldenburg	WehrZoll.
Fahrbinde	9 Dreiviertelh., 6 B. u. Schule.
Friedrichsmoor	Jagdhaus, Pfischerei, Forsthof
	und Schule.
GrossenGödems	9 Halb. 9 Achtelh., 1 B., Kirche
	und Schule.
KleinGödems	— August Brandt.
Granzin	— Kammerherr E. Fr. v. Cramon.
Herzfeld	PfKirche, Schule, 20 Halbh. 1 B.
	NeZoll, 2 Krüge u. Schmiede.
Hohewisch	10 Viertelh., 5 B. und Schule.
Jasnik	— Oberförster Stöck u. NebenZoll.
Karenzin	Kirche, Schule, 12 Halbh., 4 B.
	Krug und ErbMühle.
Kiez	16 Achtelh. 1 B.

Rües	Kirche, Schule, 16 Halb: 4 Viertelh., 3 B., Krug, ErbMühle und Schmiede.
Rolbow	Hr. Friedrich Neckel.
Kronskamp	4 Viertelh. 4 B.
KleinKaasch	9 Viertelh., 1 B. und Schule.
Lüblow	Kirche, Schule, 19 Dreiviertelh. 11 B. und NebenZoll.
Muchow	PfarrK. Schule, 37 Halb: 1 Achtelh., 8 B., Forsthof, Krug und Schmiede.
Neuendorf	6 Halbhüfner und Schule.
Neuhof zu Neustadt	— Heinrich Gottfried Beringau. Schlos, Amt, PfarrKirche, Schule, Mühle, See, und Elden: Fischerei, LandZoll, Forsthof, Kupfer, und MessingWerk.
• Paarsch	Kirche und Schule.
• Parchim	2 PfarrKirchen, Schule und Zoll.
• Slate	Kirche, Pfarre und Schule.
Spornitz	PfarrKirche, 43 Dreiviertelh., 15 B., Forsthof, ErbMühle, Schule, Krug und Schmiede.
Steinbeck zu Steinbeck	— Hasse. Schule.
Stolpe	17 Halbh., 7 B., Kirche, Schule und Krug.
Stresendorf	10 Halbh., 3 B. u. ErbMühle.
Strohkirchen	26 Halb: 2 Viertel: 4 Achtelh., 9 B., Schule, Schmiede und NebenZoll.
Tuckhude	1 Büdner.
Wabel	Försterei.
zu Waren	2 PfarrKirchen, Schule und Land: Zoll.
• WarenscheMeierei	WehrZoll.
Warlow	20 Halbh., 5 B. und Schule.
Wöbbeltn	18 Dreiviertelh., 14 B., Krug, Schule und NebenZoll.

Walfahl 14 Halb, 1 Achtel H. 7 B. Kirche,
Schule und Krug.

13) Amt Medentin: (96 $\frac{1}{2}$ Hufen.) 20

Bantow 2 Vollhüfner, 2 B.
Blowah 4 Vollhüfner, 3 B. und Krug.
Boiensdorf 8 Vollh. und Schule.
zu Dreeskirchen Kirchen, Pfarr, und SchulCom,
Patronat.

Farpen und NeuFarpen Fr. Friederich Hasse.
zu Farpen Mühle.
Fischkaten 9 Achtel H.
Gagezow 6 Vollhüfner, 1 B.
Güstow 1 Vollhüfner.
Heidekaten 3 Achtel H.
zu Hornstorf Kirche, Pfarre und Schule.
Krusenhagen 5 Dreiviertel H. 2 B. und Schule.
Mantrow 6 Dreiviertel H. 2 B.
Neuburg Pfarrkirche, Schule, 7 Dreivier-
tel H. 5 B. Krugu. Schmiede.

Medendorf 5 Voll, 1 Viertel H. 1 B.
Medentin, Hof — Ober-Untermann C. G. Olden-
burg.

Medentin, Dorf 6 Vollh., Mühle und Schule.
Roberstorf 5 Vollh., 2 B.
Stove 8 Voll, 1 Viertel H., Mühle und
Schmiede.

Gr. Strömkendorf 8 Vollh., Schmiede und Schule.
Strömkendorf, Hof — Stallmeister Johann Christian
Oldenburg.

Wodorf 3 Voll, 2 Viertel H.

14) Amt Rehna: (91 $\frac{1}{2}$ Hufen.) 25

AmtsDauhof die Bürger und Stadtkämmerei
zu Rehna.

Benzin 8 Vollh., 3 B. und Schule.
Bonnhausen 4 Vollh., 1 B.
Botelstorf 4 Vollh., 6 B. und Schule.
Brückow 9 Vollh., 2 B. und Schule.

Büttlingen	3 Vollh. 1 B.
Cordshagen	7 Vollh. 1 B.
Glehow	3 Voll; 7 Viertelh. 3 B.
Grieben, Antheil	1 Voll; 2 Halbh. 1 B.
Lübseerhagen, Antheil	1 Halbh.
Lübsee	Pfarrkirche, Schule und 3 B.
Mesow, Hof	Hr. Peter Kayak.
Mesow, Dorf	7 Vollh. 4 B.
Parber und Zehmen zu Rehna	— Jochim Kayak. Amt, Pfarrkirche, Schule, Zoll, Fischerei, Schmiede, Korn- und Walkmühlen.
Robuchelstorf	5 Voll, 2 Viertelh. 2 B.
Schadingstorf, Antheil (Schindelstädt)	1 Halbh. — Graf v. Bernstorf auf Bernstorf.)
Sievershagen, Hof	— Sick.
Sievershagen, Dorf	4 Voll; 3 Halbh. 2 B. u. Schule.
Strohkirchen	— Klatt.
Torber	4 Vollh., 1 B. und Schmiede.
Witensee	4 Voll 6 Viertelh., Forsthof und Schule.
Wolkenshagen	2 Vollh., 1 B.
Wälschendorf	4 Vollh. 1 B.
Warnekow	3 Voll; 2 Halbh. 4 B.
Woitendorf, Hof u. Ziegelei	— J. H. Dettmann.
15) Amt Schwerin: (419 $\frac{1}{4}$ Hufen.) 55	
Banzow	Kirche, Schule, 15 Voll, 1 Fünft- viertel, 1 Viertelh., 28 B. Erbkrug, ErbM., Schmiede und NebenZoll.
Böken, Antheil	6 Voll; 1 Halbh. und Schule.
Boldela	Hr. Johann Friedrich Lange.
Buchholz	Forsthof und 3 B.
Conrade	— Friedrich Detloff Schröder.
zu Eramon	Kirche, Pfarre und Schule.
Dallendorf	— Friedrich Pelz.
Dambeck, Hof	— R. R. Ehlers.
Dambeck, Dorf	Pfarrkirche, Schule, 5 Viertelh. Mühle, Fischerei u. Schmiede.

Drieberg, Hof	Hr. Geh. Kammer Rath Cordshagen.
Drieberg, Dorf	7 HalbH. 1 B. Forsthoſ u. Schule.
Fasanerie	Jägerhaus.
Friedrichsthal u. Hellkrug	Jagdhaus und Gaſthof
Gobern	4 VollH. 2 B. Schule und Erb- Mühle.
Goldenſtadt	Kirche, Schule, 11 DreiviertelH. 5 B. und Schmiede.
Grevenhagen	4 Vollhüſner.
Görries	9 DreiviertelH. 3 B. u. Schule.
Holzhausen	13 DreiviertelH. 3 B. u. Schule.
Jamel	— Johann Heintr. Chr. Karnak.
AltJamel	Baumwärter.
Kalkwerder	Kalkbrennerei.
Kaninchenwerder	Ziegelei.
Krebsförden	7 DreiviertelH. 2 B. u. Schule.
Lehmkuhlen	9 Dreiviertel, 1 ViertelH. 3 B. und Schule.
Liepzig, Inſel	— Schiffer.
Lübeſſe	7 DreiviertelH., 1 B. u. Schule.
KleinMedwege	— Johann Seiz.
Meteln u. Moisaauer Gehöft	— Carl Ludwig Karſtien.
Meteln, Dorf	PfarrKirche, Schule, 10 Voll, 1 HalbH., Forſthof, Zoll, Krug, Schmiede, 2 B.
Mirow	Kirche, 9 DreiviertelH., 5 B., Schule und Krug.
Mueß	5 DreiviertelH. und Schule.
NeuMühle	Korn- und Walkmüller.
NeuMühliſche u. Saule See	PachtFiſchereien.
Ortkrug	— Büſch.
Oſtorf und Haſelholz	— Vanli.
zu Oſtorf	Krüge, Fiſcher, Schiffbauerei, 8 B.
Pampow, Hof	— S. Gr. Rogahn, Hof.
Pampow, Dorf	PfarrKirche, 17 Dreiviertel, 2 HalbH. 9 B. Schule, Neben- Zoll, Krug u. Schmiede.
Peckatel	10 DreiviertelH. 7 B. Kirche u. Schule.

Wingelsbagen Plate	3 Vollhüfner. PfarrK. Schule, 12 DreiviertelH. 19 B. NebenZoll, Schmiede und Krug.
WüßerKathen	Krug.
Rastow, Hof u. Achtersfeld	Hr. Heinrich Clasen.
Rastow, Dorf	7 DreiviertelH. 6 B. u. Schule.
GrosKogahn, Hof	— Tobias Böhning.
GrosKogahn, Dorf	5 DreiviertelH. 1 B. u. Schule.
KleinKogahn	5 Vollhüfner und Schule.
Rugensee zu Schwerin	6 VollH. 2 B. Sch. u. Pfischer. Schlos, Burgfreiheit, AmtsVor- stadt, Zoll, JägerHof, Win- nenMühle u. SchleifMühle.
Schwerinsche Fähre	Gasthof.
Schwerinsche See	Wademeister Thiel.
HerrnSteinfeld	— Adolf Otto.
zu HerrnSteinfeld	Schmiede.
RabenSteinfeld	— Gustav Andreas Kallies.
zu RabenSteinfeld	Forsthof, Schmiede, 1 B.
Stralendorf, Hof	— Christoff Henrich Lütbe.
Stralendorf, Dorf	PfarrKirche, 10 Dreiviertel, 7 AchtelH. 2 B. Sch. u. Schm.
KirchStück	— Amtmann Christian Heindr. Aug. Rieken.
zu KirchStück	Schmiede und See.
Sülstorf	PfarrKirche, Schule, 15 Drei- viertelH. 4 B. u. Schmiede.
Sülten	10 DreiviertelH., 3 B., Kirche und Schule.
Wandrum	Ge. Excell. Herr KammerPräsident von Dorne.
Warnik	10 VollH., 1 B. und Schule.
Wittensförden	PfarrKirche, Schule, 14 VollH., 2 B., Forsthof und Schmiede.
Wüstenmark	9 DreiviertelH., 4 B., Schule und Krug.
Ziegelwerder	Ziegelei.
Zickhusen	Hr. Meyer.
zu Zickhusen	Kirche, Forsthof, Schulen. Schm. (c) 4 16) Amt

16) Amt Sternberg: (24 $\frac{1}{2}$ Hufen.) 13

Dabel, Hof und Holzen: Hr. J. E. Schröder.

Dorf

Dabel, Dorf 7 Dreiviertel H., 3 B., Kirche und Schule.

Gägelow Kirche, Pfarre und Schule.

Kobrow, Hof — Dahlmann.

Kobrow, Dorf 4 Voll H., 1 B., Schule u. Pacht-Fischerei.

Loiz 2 Dreiviertel, 1 Viertel H. 1 B. (Loiz, 1 Hufe Die Pfarre zu Gr. Kaden.)

Neue Krug Erbkrüger und Neben Zoll.

Pastin, Hof Fr. Wittwe Frank.

Pastin, Dorf 4 Voll H. 2 B. Schmiede u. Sch.

Klein Kaden 4 Dreiviertel H.

Kosenow Hr. Daniel Friedrich Vielhaaf.

zu Kosenow Forst Hof.

Sagestorf — Daniel Christian Farchow.

zu Sternberg Amtsfreiheit, Pfarrkirche, Schule, Pacht-Fischerei, Korn- u. Bran-
nen-Mühlen und Land Zoll.

Eurloff — Förster Steffens.

Wiziu, Hof — Johann Andreas Voll.

Wiziu, Dorf Kirche, Schule, 5 Voll H., 16 B.,
P-Fischerei, Mühle u. Schm.

17) Amt Toddin: (20 Hufen.) 7

Gramniz 3 Dreiviertel H. 1 B.

Grazin 8 Dreiviertel H. 3 B. u. Schule.

Grünenhof Hr. Hans Dimpfel.

Pätow, Hof — Wischer.

Pätow, Dorf 8 Dreiviertel H. 10 B. u. Schule.

Schwaberow 8 Dreiviertel H. 2 B. u. Schule.

Schmeerenberg Ziegelei.

Toddin und Alte Hütte — Fr. Ehr. Evert.

zu Toddin Forst Hof, Mühle und Schmiede.

18) Amt Walsmühlen: (23 Hufen.) 7

Walsmühlen, Hof, Ko. Hr. Oberschenk Diedrich von Meck-
fahl u. Dümmerhütte leuburg.

zu Dümmerhütte	Forst- u. Krug, 6 B. u. Schule.
Dümmerstück, Hof	Hr. Ebel.
Dümmerstück, Dorf	7 Viertel H.
Dümmer	10 Halb. 2 B. Fischer u. Schule.
Kochendorf	26 Halb. 1 B. Schule u. Krug.
Eudenmühle	NachtMüller.
Walsmühlen, Dorf	6 Halb.; 4 Achtel H., 1 B., Forst- hof, Schule, Mühle u. Schm.

19) Amt Wittenburg: (70 Hufen.) 15

Banthin	10 Voll. 3 Achtel H., 1 B. Schule und Schmiede.
(AmtsBauhof	Stadt Wittenburg.)
Bobzin	13 Halb. H., 6 B., Armenhaus, Schule und Schmiede.
(zu Brablstorf	Voltenmühle.)
Döbbersen	PfarrKirche, Schule, 6 Halb. H., 2 B. und Schmiede.
Düsterbeck	Hr. J. D. Schubert.
Helm	4 Dreiviertel; 5 Viertel H., 1 B. Schule und Ziegelei.
Karst, Hof	— Stammer.
Karst, Dorf	8 Halb. H. 2 B. Sch. u. Mühle.
Kogel, Hof	— H. H. Kahl.
Kogel, Dorf	8 Halb.; 2 Achtel H. 3 B. Forst- hof, NebenZoll, Krug, Schule und Schmiede.
Küzin	4 Vollhüfner.
(Marfow, Antheil	Di: Pfarre zu Bellahn.)
zu Parum	Kirche, Pfarre und Schule.
Perdöhl, Hof	— H. D. Govers.
Perdöhl, Dorf	7 Halb.; 7 Viertel; 4 Achtel H., 1 B. und Schule.
Püttelsow	10 Dreiviertel H., 3 B., Schule, Krug und NebenZoll.
Bellahn, Hof und Dorf	PfarrKirche, 17 Halb. Hüfner, 12 B. NebenZoll, ErbMühle, Schule und Schmiede.
zu Wittenburg	Amt, PfarrKirche, Schule, Mü- hlen und Zoll.

Gr. Wooldhof
zu Gr. Woold
Woez, Hof
Woez, Dorf
Siegelmark

Hr. Ehlers.

ErbMühle.

— J. E. Jacklam.

7 Halbhüfner und Schule.

11 Halb, 2 AchtelH. u. Schule.

20) Amt Zarrentin: (59 Hufen.) 12

Bauhof Zarrentin
Kölzin

Hr. Oberamtmann Scheffel.

7 Halb- 2 ViertelH. 5 B. Schule
und Krug.

Lüttow

12 Dreiviertel- 4 ViertelH. 1 B.
und Schule.

Nieklitz und Schaalhof
Pamprin

— F. L. Mohde.

11 Halbh. 2 B. und Schule.

Schadeland

6 DreiviertelH. 2 B. u. Schule.

SchaalMühle

Korn, Walk, Grüz u. DelMühle.

SchaalSee

Nacht-Fischerrei.

Tesdorf, Dorf

12 ViertelH. 1 B. Forsthof u. Sch.

Tesdorf, Hof und Boize

— Franz Jacob Albrecht.

Walluhn

12 Dreiviertel, 3 ViertelH. 3 B.

Schule, Kirche, Schmiede,
Krug und NebenZoll.

Wietow

— Baaf.

Flecken Zarrentin

PfarrKirche, Schule, 24 Dreiachtel-
tel- 23 AchtelH. 21 B. Zoll,

3 Krüge und Schmiede.

B) Herzogthum Güstrow.

1) Amt Bakendorf: (27 $\frac{2}{3}$ Hufen.) 5

Bakendorf, Hof
Bakendorf, Dorf

Hr. Amtmann Hurd.

Forsthof, 6 ViertelH., 2 B. und
Schule.

Gammelin, Hof
Gammelin, Dorf

— Thomsen.

PfarrKirche, Schule, 6 Halbh.,
Krug, Schmiede, 1 B.

Nadelstube

8 DreiviertelH. 5 B. u. Schule.

NothMühle u. NothKrug

NachtMüller und Krüger.

Wiez

13 Halbh. 4 B. Schule u. Mühle.

2) Amt

2) Amt Boizenburg: (132 Hufen.) 25

Altendorf, Antheil	Schiffer, Fischer und 11 B.
Bahlen, Dorf	3 Halb; 5 Viertelh., 4 B. und Schule.
Bahlen, Hof	Die Hauswirthe zu Gothmann u. Granzin und 8 B.
Bandekan	8 Halbh., 2 B. und Schule.
GrosBengerstorf	9 Voll; 2 DreiB., 5 Viertelh., 1 B. und Schule.
KleinBengerstorf	9 Dreiviertel; 5 Dreiachtel; 2 Achtelh. und Schule.
Besitz	15 Dreiv. 3 Halb; 8 Sechstelh., 10 B. und Schule.
Bickhufen zu Blicher, Boizenburg	5 Dreiviertelh. und Schule. Kirche und Pfarre.
Die Elbe, Antheil	Amt, Elb- und LandZoll, Pfarr-Kirche, Schule und Mühlen.
Gallin, Dorf	FischAmt zu Boizenburg.
Gallin, Hof	20 Halbh. 1 B. Schule und Zoll.
(Gehrum, 2 Hufen	Hr. E. W. Schrader.
Gothmann	Die Pfarre zu Boizenburg.)
Granzin	12 Drittel; 3 Sechstel; 1 Achtelh.; 3 B. Schule und Pfischer.
Greven, Dorf	PfarrKirche, Schule, 5 Halb; 2 Viertelh.
Greven, Hof	Kirche, Schule, 1 Voll; 12 Halb; 1 Achtelh. 4 B. Zoll u. Schm.
Gülze	S. Gallin.
Hühnerbusch	24 Halb; 10 Achtelh., 6 B. und Schule.
Kuhlenfeld	Mühle, Krug, Schmiede, Forst- hof, 1 B. und Zoll.
Lüttenmark	Die Dorfschaft Tessin und 2 B.
Manekewerder	8 Dreiviertel; 1 Viertel; 2 Ach- telh., 2 B., Kirche und Zoll,
Mostorf	— Stricker.
zu Palmschleuse	Kirche, 7 Dreiv. 3 Viertelh. 2 B.
, Rensdorf	NebenZoll.
(Rensdorf, 3 Hufen	WehrZoll. S. Gehrum.)

(Matthehaus Schildfeld SchildMühle Schwaanheide zu Schwaanheide Schwartow, Antheil Schwarzewasser Zeldau Tessin, Hof und Dorf Bier zu Bier - Zarenstorf Zweendorf (Zweendorf, Antheil	(Gasthof.) Hr. Oberförster Schmarow. ErbMüller und NebenZoll. — G. J. F. Neumann. Mühle. I ViertelH. Zoll. 19 Pachthöfe, 50 B. u. Schulen. II DreiviertelH. I B. u. Schule. — Amtshauptmann Schrader. Krug und I B. Kirche, Pfarre und Schule. Kirche, 9 Dreiviertel, I Dreia- tel, 6 ViertelH. 4 B. u. Schule. Die Pfarre daselbst.)
--	---

3) Amt Dargun: (148 Hufen.) 23

AmtsBauhof Barlin Bruderstorf Damm (Damm, I VollH. Darbein FleckenDargun u. NeuBaute Dörgelin Glasow Jördenstorf (Jördenstorf, I Hufe AltenKalden Kämmerich Kleverhof Küfferow, Hof Küfferow, Dorf Kummerowsche See, halb	Hr. Carl Friedrich Melms. 4 Voll, I ViertelH. 2 B. u. Sch. PfarrKirche, 12 Voll, 3 HalbH. 6 B. Schule, Forsthof u. Schm. 6 Voll, I ViertelH. 3 B. u. Schule, Die Pfarre zu AltenKalden.) 5 Voll, I ViertelH. 2 B. u. Sch. Schlos, Amt, Mühle, Forsthof, 36 B. Schule und Schmiede. 9 DreiviertelH., Ziegelei, 4 B. und Schule. II Voll, I HalbH. 3 B. Schule und LheerOfen. PfarrKirche, 7 HalbH. 4 B. Kr. Mühle, Schule u. Schmiede. Die Pfarre daselbst.) PfarrKirche, 4 Voll, I ViertelH. Kr. Schule, Forsthof u. Schm. Hn. J. H. Greve Erben. Hr. Detlov Philipp Pätow. — Christian Wilhelm Stüdemann, 6 Vollhäfner und Schule. Pachtfischerei.
---	---

Rügerhof und Wagon	S. Kämmerich.
Lehnenhof	Hr. Johann Bockhahn.
Levin	PfarrKirche, Schule, 8 Vollh., 2 B. und Schmiede.
GroßMethling, Hof	— Johann Christian Bier.
GroßMethling, Dorf	PfarrKirche, Schule, 3 Vollh., 1 B. und Schmiede.
KleinMethling	— Hauptmann von Malzahn.
Röcknitz	PfarrKirche, 10 Dreiv. 1 HalbH. 18 B. und Schule.
Upost	6 Vollhüfner, 4 B. und Schule.
Warrenzin	— Johann Hermann Böhling.
KleinBüstenfeld	— Detlov Pätow.
Zarnekow	6 Vollh. 4 B. Schm. u. Schule.

4) Amt Gnoien: (15 $\frac{1}{2}$ Hufen.) 15

(AmtsBauhof	Stadt Gnoien.)
Finkenthal	6 Vollh. 5 B. Kirche, Forsthof, Schule und Schmiede.
zu Gnoien	PfarrKirche, LandZoll und Erb- Mühle.
Schlutow und Fürstenhof	Hr. Carl Friedrich Otto.
Stubbendorf	7 Voll. 1 Viertelh. 6 B. u. Schule.

5) Amt Goldberg: (51 Hufen.) 15

AmtsBauhof	Hr. Wittwe Wolgast.
Mugzin	6 Vollhüfner, 1 B. und Schule.
Delow	Kirche, Schule, 14 Voll. 5 Vier- telh., 8 B. und Schmiede.
zu Goldberg	Amt, PfarrKirche, Schule, See und Mühle.
Hof Sagen	Hr. Oberförster Drepper.
Langenhagen	7 Voll. 3 Halb. 1 Viertelh. 4 B. und Schule.
Medow	— Amtmann Wüsthof.
zu Medow	Riegelei.
Möllen	3 Vollhüfner, 1 B.
Sandhof u. GrüneJäger	Forsthof und TheerOfen.
Lechentia	PfarrKirche, Schule, 12 Vollh. 5 Viertelh. 3 B.

Wendisch Waren	7 Vollhüfner.
Woosten	Hr. Johann Andreas Burmeister.
zu Woosten	PfarrKirche, Schule, Mühle, Schmiede und PachtFischerei.
Zidderich, Steinbeck und Kadow	— Lübbe.

6) Amt Güstrow: (379 Hufen.) 55

AmtsBauhof und Bülow	Hr. Daniel Ernst Bätke.
Badendiek	PfarrKirche, Schule, 7 Vollh., 3 B. und Schmiede.
zu Belitz	Kirche, Pfarre und Schule.
Bölkow	7 Vollhüfner, 5 B. und Schule.
Bredentin	— Drost von Suckow.
zu Bülow	Schule.
Dalkendorf	— Andreas Christian Jürgens.
Damm	6 Vollhüfner, 1 B. und Schule.
DevWinkel	Waldung und EbeerDefen.
zu Dobbin	Kirche und Schule.
Ganzlow	9 Vollhüfner, 2 B., Schule und Ziegelei.
Goldenitz, Dorf	2 Vollhüfner.
Goldewin	7 Vollh., 2 B. und Schule.
Griebnitz	3 Vollhüfner, 1 B.
zu Güstrow	Schlos, DomKirche, DomSchule, BurgFreiheit, Heil. Geist, Klo- sterhof, SumpfsSee u. LandZoll.
Gutow	8 Dreiviertelh. Schule u. Krug.
Kammin und Deperstorf	— B. E. F. Dabel.
zu Kammin	PfarrKirche, Schule, Mühle und Schmiede.
Kankel	10 Dreiviertelh., 1 B.
Kavelstorf	PfarrKirche, Schule, 11 Voll- hüfner und Schmiede.
zu Klaber	Kirche und Pfarre.
Klingendorf	5 Dreiviertel, 1 Viertelh. und ErbMühle.
Klues	Forsthof.
Krisfow	PfarrKirche, 11 Voll, 2 Halb.h. 9 B., Schule und Schmiede.

zu Krafow	PfarrKirche, Schule, Mühle und See.
Kuhls	11 Vollhüsner, 1 B. und Schule.
zu Kage	PfarrKirche, Schule, LandZoll und Mühle.
• Lübssee	Kirche und Schule.
• Lüdershagen	Kirche, Pfarre und Schule.
Lüningdorf	Hr. Zander.
zu Lüßow	Kirche, Pfarre und Schule.
(Lüßow, Antheil	DomKirche zu Güstrow.)
Magdalenenlust	— Hauptmann Friedeich v. Warnin.
Mamerow, Hof	— Korthüm.
Mamerow, Dorf	4 Vollh. 3 B. Schule u. Schmiede.
Mistorf	8 Vollhüsner, 4 B. und Schule.
NeuMühle	MühlenPächter.
Niendorf	6 Vollhüsner, 2 B.
Nienhagen	7 Vollh. 5 B. Forsthof u. Schule.
Nier	— Kahl.
Nettelin	14 Vollh. Forsth. 8 B. u. Schule.
Prangendorf	8 Dreiviertelh. und Schule.
Prisannewitz, Antheil	5 Vollhüsner.
Rasow	4 Vollhüsner, 1 B. und Schule.
GroßenRoge	6 Vollh. 2 B. EMühle u. Schule.
KirchenRosin	— Fr. Ehr. Wiechmann.
zu KirchenRosin	Kirche und Schule.
MühlenRosin	4 Vollh., 3 B., See und Mühle.
Rafieten	8 Vollhüsner, 2 B.
Sabel	12 Vollh., Schule und Schmiede.
Sarnstorf	8 Vollhüsner, 2 B. und Schule.
Siemitz	5 Voll., 1 Halbhüsner.
SchönInsel	— Evers.
Schwiesow	— Philipp Schade.
zu Schwiesow	Schmiede und See.
HohenSpreuz, Hof u. Dorf	PfarrKirche, Schule, 11 Vollh., 3 B., Forsthof, Krug, See und Schmiede
Bl. Spreuz u. Goldenitz	Hn. Commiss. Knitschky Erben.
zu KleinenSpreuz	Mühle, See und Schmiede.
Strenz	9 Vollh., 2 B., Schule u. Schm.
Striesdorf u. Friedrichshof	Hr. Amtmann Hagemeister.

Euford	Hr. A. G. Ruffow.
Lense	— August Friederich Engel.
LenzerMühle	MühlenPächter.
zu Deterow	PfarrKirche, Schule u. BornW.
zu Thürkow	Kirche, Pfarre und Schule.
Grossenllpahl	— Gronow.
zu Grossenllpahl	PfarrKirche, Schule, Forsthof, See und Schmiede.
zu Warkelenhagen	Kirche, Pfarre und Schule.
zu Wartmannshagen	Kirche, Pfarre und Schule.
Wiek	— E. M. A. Carls.
Wiendorf	8 Vollhüsner, 3 B.
KleinWokern	— Johann Friedrich Rahmmacher.
GrossenWokern	Kirche, Schule, 13 Vollh., 7 B. Krug und Schmiede.
See;	7 Vollhüsner.

7) Amt NeuKalden: (36 Hufen.) 8

AmtsVauhof, Gülitz, Neu- endorf, Schlafendorf u. Schönenkamp mit der Fi- scherrei	Hr. Amtmann Joh. Ehr. Döhn.
zu Gorschendorf	Kirche und Pfarre.
zu Gülitz	Steelei.
zu NeuKalden	PfarrKirche, Schule, Forsthof, Mühle und LandZoll.
zu HohenWistorf	Kirche, Pfarre und Schule.
Neuendorf	3 Vollhüsner und Forsthof.
Salem	4 Vollhüsner.
zu Schorrentin	Kirche, Pfarre und Schule.
Warsow	5 Vollhüsner und Schmiede.

8) Amt Plau: (III $\frac{1}{4}$ Hufen.) 13

BarlowerBrücke	Forsthof.
Dammerow	Hr. Holland.
(DresenowerMühle	Das Kloster Stepenitz.)
Gallin	16 HalbH. und ErbKrug.
Ganzlia, Hof	— Amtmann Eunitz.
Ganzlia, Dorf	Kirche, Schule, 5 Vollh., 1 B. Gnevstorf

Gnevstorf	PfarrK., Schule, 20 Voll, 3 Achtel. 3 B.
Lalchow	Hr. Carl Peters.
HofWalchow	— Hauptmann Carl Fr. v. Rudow.
Müriz, Antheil zu Plau	PachtFischerei. Schlos, Amt, PfarrK. Schule, Korn, Walk- und Schneidem., See und LandZoll.
Plauerhagen	Kirche, (mit ComPräsentations-Recht) 21 HalbHüfner, 3 B., Schule und Schmiede.
Reppentia u. Amtsbauhof	— Amtshauptmann Gottfried Christoph Lemke.
Zwietsfort	Forstbos, Krug und ErbMühle.
Bietelübbe	PfarrKirche, Schule, 18 Vollh.
Zahren mit dem See	— ConsistorialRath Beyer und Hr. Amtmann Passow.
Zarchelin	— J. H. Hundt.

9) Amt Ribnitz: (115 $\frac{1}{2}$ Husen.) 42

Ulberstorf	Hr. GeneralMajor B. v. Pressentin.
Altenhagen	14 Viertel. 52 B. (Schiffer) und auf Fischland 21 Schule.
Warnstorf	4 ViertelHüfner.
Wartelshagen	10 Dreiviertel., 22 B., Mühle, Schule und Schmiede.
Wenkenhagen (Wentwich 1 $\frac{1}{2}$ Husen)	5 Dreiv. h. 6 B. TheerD. u. Sch. Die Stadt Rostock.)
Wankenhagen	10 Dreiviertel. 19 B. Kirchen- Pfarr. u. SchulComPatronat, 2 Korn, Grüz, Graupen, und DelMühle und Schmiede.
Wrankendorf	5 Dreiviertel. 16 B. und Schule.
Wänendorf auf Fischland	8 Achtel. 17 B. und Schiffer.
Wänschenburg	Kirche, Sch. 4 Vollh. 9 B. Mühle.
Wierhagen, Hof und Dorf	18 Achtel. Schule, 34 B. und Schiffer.
Wresendorf, Antheil	3 ViertelHüfner.
Gr. Freienholz	Forstbos.
KleinFreienholz	Behrens.

Fulge	Einlieger.
Graal	1 Viertel; 10 Achtelh. Schule, 3 B. und Krug.
Gresenhorst	4 Bollhüsner, Schule, 20 B.
Harmstorf	3 Bollhüsner.
Alte Heide	Forsthof.
Heidekrug	Krüger.
Hirschburg	Amt und Schmiede.
Jankendorf	5 Dreiviertel; 1 Viertelh. 7 B. Schule und Schmiede.
(Kessin, Antheil	Die Pfarre daselbst.)
Kirchdorf Wustrow, auf	16 Viertelh. 87 B. 2 ErbMühl.
Fischland	PfarrKirche und Schulen.
Kloekenhagen u. Neue Heide	14 Dreiviertel; 1 Halb. 27 B. Schule und Mühle.
(Kloekenhagen, Antheil	Die Pfarre zu Ribnitz.)
(Körkwitz, 2 H.	Die Stadt Ribnitz.)
Kösterbeck	4 Bollhüsner und Mühle.
Landkrug	Baumhaus und Holzwärter.
zu Kuhrade	Kirche, Pfarre und Schule.
Mandelshagen	Hr. Johann Christian Bühring.
zu Marlow	Kirche, Pfarre, Schule u. ErbM.
OberMönchshagen	12 Boll; 1 Viertelh. Schule,
NiederMönchshagen } 1 B. 2 Krüge, Korn; und PapierMühle.	
Müriz	— Schulz.
KleinMüriz	Baumhaus und Holzwärter.
Neuhof	— Amtshauptmann Evers.
Nienhagen auf Fischland	6 Viertelhüsner, 17 B.
Oberhof	— Carl Heinrich Freese.
Pastow	8 Bollhüsner und Schule.
Petersdorf, bei Ribnitz	— Johann Gottlieb Mcher.
zu Ribnitz	PfarrK., Schule, LandZoll u. Erb- Mühlen.
Ribniger Heide	Waldung.
Roggentin	Fr. Wittive Wendt.
Gelben Sande	Forsthof.
Sanitz, Hof	Hr. August Christian Baner.
Sanitz, Dorf	PfarrKirche, Schule, 4 Bollh. 3 B. Schmiede.

zu Sülze	Salzwerk, PfarrKirche, Schule, Mühlen und Ziegelei.
— Tessin	PfarrKirche, Schule, LandZoll und Mühlen.
— Volkenshagen	Kirche, Pfarre und Schule.
Volkshagen	5 Vollh. Forstbos, Schule, 16 B.
Wilmshagen	Hr. Samuel Schulz.
Koſtocker Wulfshagen	— Carl Hingst. Kirche, Schule, 3 B.

10) Rossewig: (S. Ritterschaft N. Güstrow.) 11

Bresen	8 Vollhüfner und Schule.
Rossewig	Hr. HofCommissair Schröder.
Korleput	Meierei und Mühle.
GrossenLantow	5 Vollhüfner und Schule.
KLantow u. Kronskamp	— Amtmann J. Stumpe.
Levelendorf mit Woland	S. Rossewig.
Lieffow	4 Vollh. Schule und Schmiede.
Subsien	— A. Ehlers.
zu Woland	Schule.
Zehlendorf, Hof	— OberSchenk von Klein.
Zehlendorf, Dorf	5 Vollhüfner und Schule.

11) Amt Schwaan: (216 $\frac{1}{2}$ Hufen.) 28

Bandow	6 Vollhüfner, 1 B. und Schule;
Benig	Hr. Wittve Mbrecht.
Bliesekow u. Meinschagen	Hr. Johann Friedrich Berkholtz.
Biestow	PfarrK. 6 Voll: 3 Achtel. 3 B. Schule und Krug.
GrossenVölkow	10 Vollhüfner, 1 B. und Schule.
Bröbberow	— Christian Malchin.
Buchholz	PfarrK. 8 Voll: 4 Viertel. 1 B. Schule und Krug.
Fahrenholz	— Johann Christian Hesse. Krug.
GrossenGrenz	Kirche, 5 Vollh. 4 B. Mühle, Krug, Schule und Zoll.
KleinGrenz	9 Vollh. 1 B. und Schule.
Heilighagen	Kirche, 10 Vollh. 3 B. Schmiede, Schule und Mühle.

Huckstorf	6 Halbh. 2 B. und Krug.
Kambs, Friedrichshof und Hr. U. G. Lüble.	
klein Kambs	
zu Kambs	PfarrKirche und Schule.
Krizemow	8 Vollhüfner und Schule.
Ketschow	5 Vollh. 2 B. Forsthoſ u. Schule.
Matersen	— Samuel Krüger.
Niehusen	4 Voll; 3 Drittelhüfner.
Papendorf	7 Vollhüfner und Schule.
Polchow	8 Vollh. 1 B. Krug u. Schule.
Reinshagen, Dorf	7 Vollh. 4 B. und Schule.
zu Schwaan	Amt, PfarrK. Schule u. Mühle.
KleinSchwaſſ	8 Dreiviertelh. und Schule.
Seelow	14 Vollh. Schmiede und Schule.
Stäbelow	Kirche, Schule, 8 Vollh. 2 B.
Tatſchow, Dorf	3 Viertelhüfner und Schule.
Tatſchow, Hof	— Heinrich Gustav Hilgendorf.
Worbeck	10 Dreiviertelh. und Schule.
zu Warnemünde	Kirche, Pfarre, Schule u. Armenhaus.
— Wiendorf	Kirche, Schule und Ziegelei.
Wilffen	8 Vollh. 5 B. Mühle und Schule.

12) Amt Stavenhagen: (97 $\frac{1}{4}$ Hufen.) 14

zu Ankershagen	Kirche, Pfarre und Schule.
Alt- und NeuBauhof	Hr. Amtmannin Frölich.
zu Ehemnik	Kirche, Pfarre und Schule.
Gielow, Hof und Dorf	Kirche, Schule, 16 Dreiviertelh. 21 B. Forsthoſ, Mühle und Schmiede.
Güljow	13 Voll. 10 Achtelh. 9 B. Krug, Schule und Schmiede.
Klecht	Hr. J. E. Albrecht. Mühle.
Lehsten, Hof	— Klahn.
Lehsten, Dorf	4 Halbh. 16 B. Krug und Schule.
zu GrossenLufow	Kirche, Pfarre und Schule.
— Malchin	Kirche, Pfarre und Schule.
Markow	— H. G. Frölich. Mühle und Schule.

Pribbenow, Hof und Dorf	4 Boll: 6 Achtel H. 5 B. Kirche, Schule und Krug.
Rißerow, Hof und Dorf	8 Boll, 1 Halb, 10 Viertel H. 3 B. Forsth., Kirche, Sch. u. Schm.
Rosenow, Antheil	4 Bollhüsaer, 2 B.
Scharpzwow und Kölpin zu Scharpzwow	Hr. Roggenbau. Schule, Ziegelei u. Kalkbrennerei.
— Stavenhagen	Schlos, Amt, Untersfreiheit, Pfarr: Kirche, Schule und Mühle.
Sülten, Hof und Dorf	Kirche, 8 Boll: 16 Achtelhüsaer, 5 B., Schule, Mühle u. Schm.
(Tarnow, 1 H.)	Die Pfarre daselbst.)
Tüzen	4 Bollh., 2 B., Schule, Fischer u. Schmiede.

13) Amt Teutenwinkel: (S. Ritterschafft des Amts Ribnik.) 17.

Bauhof zu Benrwisch	Hr. S. P. Collmann. Kirchen, Pfarr- und SchulCom: Patronat.
Cheelstorf	6 Dreiviertel 3 Dreiachtelhüsaer Schule und Forsthof.
Dierkow, Antheil	2 Boll: 1 Halb H. Korn- u. GraupenMühlen.
KostckerFäbre	Krüger.
Sienstorf u. Ostenhaven zu Sienstorf	— Ludwig Bolte. Mühle, 1 Viertel H.
Goorstorf	— Kiedel.
Häschendorf	Hr. Wittwe Briest. 6 Bollhüsaer.
Hinrichstorf	7 Dreiviertelhüsaer und Schule.
Krummendorf	Die Hauswirthe zu Krummendorf.
Oldendorf	Hr. Johann Friedrich Denker.
Deez	— Scheffler.
Nienhagen	— Johann Christian Witte.
Peterstorf (bei Rostock)	— Winkelmann.
Steinfeld und Rothbeel	Amt, PfarrKirche, Schule und Schmiede.
Teutenwinkel	Com Patronat R., 3 Fünfsachtel, 2 Fünftel Sch: zehntel H., Schule und Schmiede.
Thulendorf	

14) Amt Wredenhagen: (82½ Hufen.) 14

Bauhof Wredenhagen, Neu Hr. Friedrich Lange. hof, Hiarichshof, Mönchs- hof und Antheil in Kar- bow	
zu Dambeck	Pfarrkirche;
— Damwolde	} Nebenbölle.
— Drantee	
— Grabow	
Kambs, Hof	— Kammerherr von Lehsten.
Kambs, Dorf	Pfarrkirche, Schule u. 4 Vollh.
Kieve	Pfarrkirche, Schule, 10 Voll- 5 Viertelh. 17 B.
Minzow	14 Dreiviertel 1 Viertel-Hüfner, 6 B. und Schule.
Märiz, Antheil	Pacht-Fischerei.
zu Netzeband	Kirche und Schule.
KleinPriborn, Antheil (zu KleinPriborn	2 Vollhüfner, 2 B. und Schule. Lehnbauer Lampe.)
WendischPriborn, Antheil	1 Dreiachtel, 3 Viertel = 1 Ach- telh. 1 B.
zu Röbel	Pfarrkirchen, Schule u. Mühlen.
Rosow	Pfarrkirche, Schule, 1 Voll- 19 Dreiviertel, 2 Drittel- 6 Viertelh., Forsthof, Theer- Ofen, 12 B. 2 Krüge und Schmiede.
(Wipperow, Antheil 3 H.	Die Pfarre zu Röbel.)
Wipperow	Pfarrkirche, Schule, 7 Voll- 3 Drittelh. 11 B. und Krug.
Wittstorfer Heide, Antheil	Waldung.
Wredenhagen u. NeuKrug	Kirche, 8 Halb, 1 Viertelh. 26 B. Forsthof, LandZoll, Pfischerei, Schule, Krug, Mühle und Schmiede.
(zu Wredenhagen	Der Lehn-Krüger Garsendorf.)
Seplaw	Kirche, Schule, 8 Voll, 2 Halb- 15 B.

- 15) Rossentin: (S. Ritterschaft Amts Plan.) 6
 Rossentin Hr. Seiz.
 Kirche, See, Kalkbrennerei und
 Mühle.
 Rossentinsche Hütte Forsthof.
 zu Alten Schwerin Com Patron. R. Pfarre u. Schule.
 Sparow, Neusparow Fr. Wittve Prager.
 und Sanz
 zu Sparow TheerOfen und Ziegelei.
 Silz 6 Halbhüfner, Schule u. Schm.
-

C) Fürstenthum Schwerin.

1) Amt Bülow: (140 $\frac{1}{2}$ Hufen) 19

- Amts Bauhof Hr. Johann Hillmann.
 Doitin — Hans Christoff Enderow.
 zu Bülow PfarrKirche, Schule, 6 B.
 Schlos, PfarrKirche, Schule,
 PachtFischerei, Forsthof, Zoll,
 AmtsFreiheit, Korn- und Pa-
 pierMühlen.
 Glambek — Adolf Prestin.
 Göllin 6 Dreiviertelhüfner und Schule.
 Horst — Drast Helmuth von Plessen.
 Jürgenshagen 23 Dreiv. 1 Achtel. 5 B. Schule
 und Schmiede.
 Neuendorf 10 Dreiviertel. (Frachtfahrer),
 2 B. und Schule.
 zu Neuenkirchen PfarrKirche und Schule.
 Parkow 8 Dreiv. 3 Viertel. 1 B. u. Sch.
 zu Parum PfarrKirche und Schule.
 Passin 1 Voll 13 Dreiv. H. (Frachtfah-
 rer) 2 B. Schule, Kr. u. Schm.
 Penzin 13 Vollh. 3 B. Schule u. Schm.
 Qualitz PfarrKirche, Schule, 9 Voll,
 1 Viertel. Forsthof, Krug
 und Schmiede.

(Qualitz, Antheil Schlemmin	Hr. von Flotow.) 6 Dreiv. 1 Viertelh. 3 B. Forst- hof, Schule und Schmiede.
Tarnow	Pfarrkirche, 21 Voll. 1 Viertelh. 4 B. Forsthof, Schule, Ziegelei und Schmiede.
Warnow, Dorf	Kirche, Schule, 5 Voll. 1 Halb- und Schmiede.
Warnow, Hof u. Schloßow —	Suderow.
Wolken	— Isaac Elias Bernard.
Zarsow (A. Bukow)	Fr. Wittwe Witte.
Zepelin	20 Dreiviertel: 2 Viertelhüfner, (Frachtfahrer) Schule, 6 B.
Zernin	Pfarrk. Schule, 12 Vollh. 8 B.

2) Amt Marnitz: (48 $\frac{1}{2}$ Hufen.) 13

Bauhof Marnitz	Hr. Kammerherr von Ranzow.
Biestorf u. Lenz (U Goldberg)	Förster und 1 B.
Drehnkow, Antheil	5 Dreiviert. 1 Viertelh. u. Sch.
Farchow, mit der Fischerei	— Ludwig Knorre.
Leppin	— F. Binder.
Malow	— Baron von Gallensfeld. Mühle und Schmiede.
Marnitz, Dorf	Pfarrkirche, Schule, 17 Halb- 16 B. Krug, Zoll, Schmiede, Erbmühle und Forsthof.
Ruhn	— Ludwig Bühring.
Sukow, Antheil	3 Dreiviertel: 11 Halb: 4 Vier- telh. 1 B. Krug, Schmiede und Zoll.
GrossenPankow	Pfarrkirche, Schule, 8 Halb 1 Viertelh. 2 B.
zu KleinPankow	Erbmühle.
— Poltnitz	1 Halbhüfner, 2 B. Krug, Erb- Mühle, Schmiede und Zoll.
Porepp, Antheil	1 Halb: 6 Viertelh. und Krug.
Siggelkow, Hof und Dorf	Kirche, Schule, 15 Voll: 8 Vier- telh. 9 B. 2 Krüge und Zoll.
Zachow	— Joach. Friedr. Dunkelmann.

3) Amt Mühn: (73 Hufen.) 13	
Amtsbauhof mit dem See Hr. Joachim Heinrich Schröder.	
Baumgarten	PfarrKirche, Schule, 14 Voll- I HalbH. 7 B.
Bernitt	PfarrKirche, Schule, 5 Voll- 9 Dreiviertel, 2 Halb, 8 Vier- tel, 1 AchtelH., 10 B., Mühle und Schmiede.
Hermannshagen, Bischofsch. —	RegierungsRath Friedrich August und Gr. Siener See, halb Mudloff.
Hermannshäger Mühle	Müller und Krüger.
Jabelitz	4 DreiviertelH., 1 B. u. Schule.
Käterhagen	3 Halb, 1 ViertelHüfner.
Moltenow und Ulrikenhof —	Ernst Ludwia Engel.
Moltenow, Dorf	1 Voll I Dreiviertel, 1 Halb, I ViertelH. und Schule.
Pustohl	6 ViertelH. 1 B.
Mühn	Amt, PfarrK. Sch. Mühle, See, Garten, Schm. Kr. Zoll, 12 B.
Kleinen Sien	7 DreiviertelH., 2 B. Schule und Schmiede.
Warnekenhagen	8 DreiviertelH., 1 B. Schule und Holzwärter.

4) Stiftsamt Schwerin: (61 ² Hufen.) 13	
Bandenitz (A. Hagenow)	8 HalbH. 2 B. Forsthaus u. Schule.
Dalberg	6 VollHüfner.
Drispeth	7 DreiviertelHüfner und Schule.
Gallentin	Hr. Joh. Chr. Sommerfeld.
Hundorf	5 VollHüfner.
Kleinen	5 VollHüfner und Schule.
Lankow	6 VollHüfner, 10 B., ErbKrug, Schule und See
Lübstorf	6 VollHüfner, 3 B. und Schule.
Gr. Medewege und Hilgen- dorfer Feldmark	Herrn GeheimenRathsPräsidenten von Demitz Erben.
Medeweger u. ZitzelSee	NachtFischereien.
Nampe	Hr. F. C. Wichmann.
Schellsfeld	Die Meusstädtische Kammerlei.
Schellswerder	Jagdhaus und Forst.

zu Schwerin	Palais, Bischofshof, Kanzlei, Dom- und Schelfkirchen, DomSchule, Amt, Arbeits- haus, Hospital, Hintenhof, PachtFischerei, BischofsMüh- le, WaisenhausZiegelei.
Wickendorf	5 Vollhüfner und Ziegelei
Zittow	8 Voll- 1 HalbH., Krug u. Schm.
5) Amt Tempzin: (46 $\frac{1}{2}$ Hufen.) II	
Brüel	Fräul. Cath. Elisabeth von Hobe. PfarrKirche, Schule und Mühle, Hr. Georg Wilhelm Schwarz. — Labewig.
Häven	8 Vollhüfner, 3 B. u. Schule.
Hütthof	— Hermann Bühring.
LangenTarchow	3 DreiviertelH., 4 B. u. Schule.
Jülchendorf, Hof	— Bölkers.
Jülchendorf, Dorf	Kirche und Schule.
Sälten	— Evers.
Tempzin und Blankenberg	Kirche, Sch.Ziegelei, Seen.Krug.
zu Tempzin	3 VollH. 1 B. Krug u. Forsthof.
Benzkow	Pfischerei, Schmiede und Zoll.
zu Weitendorf	— Schmidt.
Wiperstorf	Pfarrre, 9 VollH. 8 B. u. Schm.
Zahrenstorf	
6) Amt Warin: (25 $\frac{1}{2}$ Hufen.) 9	
AmtsBauhof	Hr. Drost von Sukow.
Büschow	6 Vollhüfner und Schule.
KleinLabenz	— Christian Peters.
Mankmoos	7 Vollhüfner, Forsthof, Schmiede und Schule.
Nisbill	— Gottfried Prüssing.
Pennewitz	7 Vollhüfner, 4 B. und Schule.
Pepelow (A. Redentin)	5 Vollhüfner, 2 B. und Schule.
Wendorf	6 Dreiviertelhüfner und Schule.
zu Warin	Amt, Amtsfreiheit, PfarrKir- che, Schule, See, Schmiede, ErbKorn- und GraupenW.
Weisse Krug	Holzwärter, Krüger und Pfischerei.

D) In der Stadt Rostock.

Officialei Hr. PostSecretair Amtsberg.

Dobberansche Hof Reitbahn.

Karls Hof bei Rostock — Gastwirth Bade.

Mühlendam: An der Wasser M. N. I. von 4 Gängen, $\frac{1}{2}$ 1/2
 ——— N. II. von 4 ——— $\frac{1}{2}$ 1/2
 ——— N. III. von 2 ——— $\frac{1}{2}$ 1/2
 ——— N. IV. von 4 ——— $\frac{1}{2}$ 1/2
 ——— N. V. von 6 ——— $\frac{1}{2}$ 1/2

E) Herrschaftliche Monopolien,

(deren private Verpachtung oder Verleihung sich nicht
 bloß auf die Domainen, sondern (Landes Vergleich S. 344.)
 über das ganze Land erstreckt.)

a) Amts- und Stadt Musicanten.

(werden bei herzogl. Regierung bestellt.)

Stadt und Amt Boizenburg	Hr. J. C. Fick.
—— Brühl und Amt Tempzin	J. H. Palm.
—— u. Amt Bukow, Kröpelin u. Nedentin	J. G. Widumilt.
—— Bügow	J. S. P. Blankenberg.
—— Crivitz	Goldström.
Amt Doberan	E. Borgwarth.
Stadt u. Amt Dömitz und Eldena	G. F. Ziebe.
—— Gadebusch	Gaedke.

Stadt

Stadt u. Amt Guoien, R. Kalden u. Dargun	Hr. Christ. Burmeister.
Goldberg	E. Stock.
Grabow und Marnitz	J. S. Köneberg.
Grevismühlen	J. Stubbe.
Güstrow, Krakow und Lage	H. E. Stolberg.
Hagenow und Toddin	J. N. Sylvester.
Lütz	H. E. Eberhard.
Neustadt	A. Buschmann.
Penzlin	J. P. Wiesel.
u. Amt Plau	J. F. Witte.
Rehna	M. C. Krüger.
Ribnitz, Sülz und Marlow	E. W. Köhl.
Röbel, Malchow und Amt Wredens-	D. J. Cotavins.
hagen	Neukirch, Abj.
u. Amt Schwaan	vacat.
Schwerin und Balsmühlen	E. P. Kufahl.
Stavenhagen und Malchin	E. Grützmacher.
Sternberg	S. Bülow.
Tessin	J. G. Lupelow.
Teterow	Carl Fr. Kempe.
u. Amt Warin u. Mecklenburg	S. Schwerin.
Waren	N. Engel.
u. Amt Wittenburg u. Gammelin	J. D. Tröger.
Amt Jarrentin	J. Frank.

b) Schornsteinfeger.

zu Boizenburg	Hr. Laubhans.
Bülow	Schleicher.
Güstrow	Demler.
Waren	Brief.
Röbel	Braasch.
Schwerin	Wolf.

c) Schweinschneider.

Im Herzogthum Schwerin:	Hr. J. Fulgraffe zu Gadebusch.
Güstrow:	J. H. F. Günther zu Güstrow.

d) Froh:

d) Srohnereien.

zu Voizenburg
 — Neu Bukow
 — Bürow
 — Erwik
 — Dömitz
 — Gadebusch
 — Gnoien
 — Goldberg
 — Grabow
 — Grebismühlen
 — Güstrow
 — Lübz

zu Malchin
 — Marnitz
 — Neustadt
 — Plau
 — Rehna
 — Ribnitz
 — Röbel
 — Schwerin
 — Sternberg
 — Teterow
 — Hohen Vieheln
 — Waren.

Total

III.

Ritterschaft,

Schwerinschen Antheil,

Erklärung der nachstehenden Bezeichnungen:

a) Auf Seiten der Güter:

1) In der Regel sind alle Ritterschaftliche Güter in Mecklenburg Lehne, und daher deren Namen hier mit gewöhnlicher, so wie

2) die Allodien, zum Unterschied mit Schwabacher oder *Cursiv* Schrift gedruckt.

3) Diejenigen, womit sich eine Zeile anfängt, sind im gesetzlichen Verstande (des Landesvergleichs, S. 441.) HauptGüter, nach ihre Pertinenzien stehen, insoferne sie in demselbigen Amte liegen, unmittelbar dabei.

4) Liegen diese, oder ein Theil des HauptGuts, in einem andern Amte, welches beides am Ende der Zeile mit einem Trennungszeichen (=) angedeutet ist; so findet man sie daselbst in der alphabetischen Ordnung unter den HauptGütern, doch zum Unterschied in einer zu Anfang etwas eingerückten Zeile, mit Hinweisung auf das Amt, worin das HauptGut mit dessen Besitzer anzutreffen ist.

5) Vormalige Namen von HauptGütern, die nur noch in der Lehnrolle, nicht aber in der Natur vorhanden, sondern mit andern consolidiret sind, und deshalb auch im Cataster keinen eignen Steueranschlag haben, wenn gleich ihre Besitzer noch davon zu Landtagen berufen werden, sind zum Andenken in (Klammern) eingeschlossen.

6) Lateinische Buchstaben bezeichnen ein FamilienFideicommiss in dem Güte und

7) die gesperrte Schrift ein lehnherrlich consensuirtes öffentliches HypothekenBuch.

8) Die deutschen Ziffern bei den Namen der Güter, deren Hufenstand nicht bereits, ohne Vermessung und Bonitirung, unänderlich fest steht, bedeuten ganze und zetheile Schffel der steuerpflichtigen Hälfte des Guts, deren 300 bisher für eine steuerbare catastrirte Hufe gerechnet werden; so wie

9) die Römischen Ziffern die Zahl der besetzten Bauer- und CossatenGehöfte eines Dorfs angeben.

10) Folgende Abkürzungen:

- G.H. bemerken eine GlasHütte,
 K.B. eine KalkBrennerei,
 D. einen TheerOfen,
 Z. eine Ziegelei,
 ? eine JahrmarktsBerechtigung,
 O eine NachtFischerei,
] eine Schmiede,
 * eine Mühle,
 *) eine CommunionMühle,
 † eine PfarrKirche,
 †† eine combinirte oder FilialKirche } mit Schule,
 †) ein ComPatronat mit
 †) ein ComPatronat ohne ComPrä- }
 sentationsRecht
 | eine Schule, ohne Kirche,
 — eine durchgehende PostRoute.

11) Die übrigen Poststrassen sind mit dem Anfangsbuchstaben der nächsten PostStation, welche unter der Ueberschrift jedes Amtes namentlich ausgedruckt stehet, am Ende nachgewiesen.

12) Das Zeichen

- „am Anfang einer Zeile, bedeutet ein landesherrliches Vorkaufs-
 Recht,
 „am Schluß einer Zeile, die reservirte hohe Jagd,
 ; am Ende, eine Verpflichtung, zur Erneuerung der LehnsEmpfa-
 hung oder der AllodialitätsErklärung in allen Veränderungs-
 Fällen,
 ; am Schluß, die Verpflichtung zur AllodialitätsErneuerung in
 Veräußerungsfällen,
 ! am Schluß, die Verbindlichkeit zur jährlichen Entrichtung einer
 AllodialitätsRecognition.

b) Auf Seiten der Besitzer:

- 1) Alle LehnMänner und AllodialEigentümer ohne Unter-
 schied sind mit gewöhnlicher deutscher Schrift, hingegen
- 2) bloße PfandBesitzer eines Lehnguts mit lateinischen
 Buchstaben gedruckt;
- 3) diejenigen Lehnträger aber, deren EigenthumsRechte,
 während des geniesbräuchlichen Besizes eines Pfanderägers oder
 eines Frauenzimmers, außer Hebung sich befanden, sind einseitigen
 in (Klammern) eingeschlossen.

(e)

4) Die

4) Die Zahlen bei den Namen der Eigenthümer geben die [] Ruthen des, bei dem Gute, (außer der steuerfreien Hälfte), eigenthümlich oder erbpachtweise erworbenen geistlichen Flächeninhalts, der gleichfalls nicht nur steuerfrei ist, sondern regulariter auch noch einen verhältnismässigen Theil der übrigen Grundfläche (175:125) von der Steuerpflichtigkeit befreiet, zu erkennen.

5) Bei den Namen der PfandBesitzer hingegen bezeichnen sie die Dauer ihres PfandBesizes.

6) Die Namen der Pächter ritterschaftlicher Güter stehen am Ende der ritterschaftlichen Güter beisammen.

A) Herzogthum Schwerin, oder Mecklenburgischer Kreis.

1) Amt Bukow: (steuert für 67452 $\frac{1}{2}$ Scheffel.)

(PostStationen: Bukow, Bützow, Kröpelin, Rostock, Wismar.)

Altenhagen] * 1178, I. B. Herr Rittmeister Carl von Bülow.

GrossenBelitz] VII. 962, — Major Helmuth Hans Baron von Meerheimb.
II. Bz.

KleinenBelitz 1157, 21: "Bz. — Franz Friedrich Ludwig von Langen.

Berendshagen †] und Dolglas — MeiseOberstallmeister Johann Christoph Philipp von Plüskow (12575).
III. * 1214, 15. Bz.

Blengow 1230, 17. B. — Kammerherr Just Christian Johann Carl von Ledebur.

KleinenBoelkow 984, 13. R. — S. Gorow.

„Bolland] 415, 23 ! B. — H. H. C. Ehlers.

Buschmühlen * und Drüschow — Rittmeister Carl Friedrich von Scheitherr.
] 948, 8 B.

Büttelkow * mit Antheil in — S. Gersdorf.
Weschendorf I. 846, 22. K.

Claustorf * und Garvensdorf II. — Heinrich Andreas Flügge.
mit Antheil in Teschow
456. 27. K.

„Dannekow und Antheil in — Reinhold Hermann Freiherr Schulz von Alshöperaden.
Wodorf 734, 13. W. „Dan

- „Dannenborth 3. 728, 2. B. Herr Ludwig Gottfried von
Boddin.
- Detershagen | — * und Hans, — Victor Friedrich von Müller.
hagen 1261, 25.
- Dreveskirchen †) * 471, 6. W. S. Damekow.
- Eichholz — 91, 24. S. Hagebock.
- Friedrichsdorf 955, 26. B. — Doctor Joachim Christian
Larnow.
- Gamehl mit Antheil in Kartlow — Oberst Ulrich Josua und
— Major Carl Friedrich Ge-
brüd. von Strahlendorf.
- NeuenGaarz IV. 501, 11. B. S. Nechelstorf.
- Garvmühlen 285, 24. S. Blengow.
- in AltenGaarz und Meschen-
dorf, 163, 27. Herzogl. Kammer.
- Gersdorf] Harmshagen und — Andreas Gottfried Ruffow.
Horst III. 738, 17: K.
- Gerdshagen *] 3. 1089, 15. K. — Heinrich Kleinworth.
- KleinGieschow mit Antheil in — Kammerherr Volkrath Frie-
Dolglas 569, 18. drich Ferdinand Baron von
Meerheimb.
- Gnemern] * Z. | u. Klein- — Landrath Levin Joachim
Gnemern 1400, 31. Bz. Baron von Meerheimb.
- Goldberg und LangenSwick — Johann Friedrich Ahrens.
488, 29 B.
- Goldebée †] mit Antheil in — Commerzienrath Johann
Kriegow III. 1308, 19. W. Andreas Köster.
- Gorow] * und Clausdorf | VI. — Drost Gottfr. Joach. Hart-
1883, 23. R. wig von Bülow.
- AltHagebock] 386, 4. W. } — Landrath Baron Wilhelm
NeuHagebock 582, 16. W. } von Richthoff.
- Horst 88, 22. — S. Altenhagen.
- Ilow] 550, 12. K. — Hans Friedrich Thomsen.
Herzogl. Kammer.
- Jörnisdorf, Antheil 2 $\frac{1}{2}$ Hufen. —
- „AltenKarin — †] * — Commerzienrath Simon
1180, 20. — Wiegert. (2765)
- Kägsdorf 1222, 15. K. — Hauptmann Christoff Heine-
David von Müller.
- Kartlow — Anth. III. 571, 29. S. Latow.
- Körchow 759, 8. K. — S. Gersdorf.

- Lehmenhof — 600. Frau Präsidentin Leon. Soph.
Louise von Wallmoden.
 Eischow — * 1074, 26. Herr Theodor Georg Peters.
 HohenLufow †] * VIII. 2568, — Rittmeister Joachim Gott-
26. R. fried von Bassewitz.
 Madſow] 834, 10. B. — Land-Jägermeister Ernst von
Plessen.
 Mechelsdorf] * 926, 3. B. — Kammerjunker Julius Diet-
rich von der Lühe.
 Meeßenhagen II.] 1886, 16. K. — Kammerath Christoph Sen-
gebusch.
 KirchMulsow †] * II. 693, 10. }
 Wendisch Mulsow, NeuPoo- }
 storf, Höltingstorf u. Anth. }
 in Neuburg — 1268, 19. } Herzogl. Kammer.
 Neufkirchen] * o V. ? 575, 16“ S. Klein Belitz. (7885)
 HohenMenddorf * 644, 30. B. S. Mechelstorf.
 Gr. Mienhagen | 734, 26. B. — Peter Wilhelm v. Schröder.
 KleinenMienhagen 427, 2. B. — Hof-Jägermeister Carl von
Plessen.
 Panjow, AltMulsow, Langen-
 dorf u. Einbusen — 1147, 18. Herzogl. Kammer.
 Poischendorf] * 482, 28. B. Hn. Lieutenants W. Hoefisch Erb.
 AltPooerstorf] 472, 4. B. Herr Ludwig von Naelten.
 Prensberg * mit Antheil in Das Gotteshaus zum heiligen
Karlsw I. — 677, 20. Geist in Wismar.
 Pustohl 627, 13. Bz. — Caspar Ludwig Jörges.
 Madegast, Steinhagen *] V. und — Gustav Friedrich v. Storch.
 Rosenhagen 3. 1851, 27. K.
 Makow und Desmannsdorf VI. — Kammerjunker Joh. Friedr.
1937, 31. B. Peter von Nestorff.
 Nederank] und Markshagen | — Kammerherr Friedr. Wil-
II. 960, 16: K. helm Graf von Deynhausen.
 Roggow] Ruffow † * IX. und — Hof-Jägermeister Jasparr von
Borwerk 2197, 28. B. Derjen.
 Rohlstorf — * Hornstorf] und — Christian Friedr. von Both.
Kalsow 2809, 18; (1214).
 GrossenSiemen 840, 28. K. — Kammerherr Friedrich Wil-
helm von Plessen.
 KleinenSiemen II. 545, 4. B. — Johann Friedrich Denker,
Sprie;

- Spriehufen und Steinbrink Herr Major Joachim Carl Fried-
 585,25. B. — rich von Kleist.
 Steinhagen | 780,2. B. — Christian August von Liebes-
 herr. (280)
 Steinhafen * und Pölsig * II. — Kammerherr Adam Otto
 1324,25. W. — von Biergge.
 Kl. Strömendorf IV. 863,8. B. — Major Georg Wilhelm von
 Mandel.
 Latow und Neuendorf | 1449, — Oberst Ulrich Josua von
 26: W. — Strahlendorf.
 Tüzen o 377,10⁴ B. — S. Bustrow.
 Vogelsang 441,28. B. — Oberster Gustav Christian
 Sigismund von Strah-
 lendorf.
 Wafendorf — 515,29. — Oberamtmann Nic. Seeler.
 Westenbrügge] † * — Uhlen- — Kammerherr Adolf Friede-
 brook und Parkow VIII. rich von Wigendorff. (1814)
 2382,29.
 Wichmannsdorf 812. K. — Frau Majorin E. W. W. von
 Bülow.
 Wustrow o KleinWustrow Herr Amtmann Christoff Hein-
 IV. mit Anth. in AltenGaarz rich Jörns.
 †] * 2070,27. B. —

2) Amt Crivitz: (3818 $\frac{1}{2}$ Scheffel.)

(PostStationen: Bräuel, Bülow, Crivitz, Parchim, Schwerin,
 Sternberg, Warin.)

- Augustenhof 343,13. S. Herr Kammerherr Heinr. Fried-
 rich von Plessen (2050)
 „Bibow VI †] * Hasenwinkel u. — Rittmeister Barthold Jo-
 Kampenamp o 995,25. Br. hann von Bassewitz (351)
 in LangenBrütz, 524,22. S. Amt Schwerin.
 Bülow †] * Dannhusen o — Magnus Friederich von
 Müggenburg II. o und Ba- Barner. (4010)
 degow | Z. 2255,16. C. S. Amt Lübz.
 in Daschow, 354,19. Das Kloster Dobbertin.
 „Darze | III. 1 $\frac{1}{2}$ Hufe. P. Herzogl. Kammer.
 Frauenmark † 658,16. P. (45907)
 Friedrichsrub — *] und Göl-
 denbow 2517,3. }

- Gneven o 752, 14! " S. Herr Cord Hans v. Bassewitz.
in Görslow, 301, 16. S. Gustävel.
- Gülzow] * 3. Langaensee, — Amtsrath Johann Chri-
Wilhelminenhof und Parum stoph Krause.
o V. 2465, 10. Bz.
- Gustävel | o Poversdorf | III. * 3. — Oberhofmarschall Conrad
o] und Antheil an Sophien- Ignaz Frei- und Edler Herr
hof 2198, 15. St. von Lützow.
- Herzberg † * 3.] BahlenKr. und — Ritter Friedrich Burchard
LannenKr. 1970, 23. P. von Malzahn.
- Kölpin — 789, 3. — Landjägermeister Diederich
Joachim von Plessen.
H. ReclutionsCommission.
- Kölpin, Antheil. — Major August von Lützow.
- Kressin 821, 26. :! P. — Johann Dietrich Ludwig
von Bülow.
- Krisow | mit RichenbergerW. * —
III 2, 23. St.
- Kuhlen, Antheil 199, 26. } S. Tessin.
Kuhlen, Antheil 67, 2. Br. }
- Müßelmow †] * o und Holzen; — Regierungsrath Christian
dorf † IV. 1680, 24. St. Friedrich Krüger. (17133)
- KleinNiendorf — †] 1058, 30. — Christian Friedrich Boll-
brügge.
- Nutteln o 589, 5. Br. — Carl Christian Ludw. Koffel.
Panstorf 453, 24. S. Leezen, A. Schwerin.
- Penzin † o und LannenK. ED. — Carl Stephan Nicolas von
1006, 16; " St. Plönies.
- Petersberg — 2 Hufen. Herzogl. Kammer.
- KleinPris o 541, 1. St. S. Augustenhof.
- Kadepohl †) 839, 25. C. — Nicolas Wilhelm von Frey-
burg.
- Nehhagen, Rönkendorf, Kladow — Otto Friedrich von Buch-
† — * und Antheil in Sa- wald. (22511)
melow I. 1029, 22.
- AltKubow 829, 4. S. Amt Mecklenburg.
- Schlieven | VI. 1069, 2 P. — Joh Hartw. Hundt. (793)
Herzogliche Kammer.
- Schönbera 480, 3. P. Die Stadt Parchim.
in Strahlendorf, 287, 20. S. Cambs, A. Schwerin.
(in Sülten, 2 H.)
- Tessin] mit Antheil in Kuhlen — Hauptmann Hans Christian
1343, 2 St. von Bülow.

- Vorbeck] † 506, 5 St. Herr Christ. Levin Hansen. (4860)
 Wamefow †] 1230, 18 St. — Major Gottlieb Friedrich
 von Bülow. (37152)
 Wendorf] * Weberin | o IV. — Kammerherr Friedrich An-
 mit Antheil in Samelow II. ton Ulrich von Schack.
 1470, 2 C.
 Wessin †] * I. 3. 914, 4 P. S. Gölzow.
 Zischendorf] * | 0879, 19. St. — Hauptmann Christian Luder-
 wig von Bülow.
 Zühl * | 3. Peetscher Hof und — Johann Hillmann.
 Peesch o | 2093, 6. Bz.

3) Amt Gadebusch: (30927 $\frac{1}{2}$ Scheffel.)

(pSt.: Gadebusch, Nebna, Wittenburg.)

- „Bentin II. | 1097, 13. W. Herr AmtsVerwalter Jacob
 Heinrich Ahrens.
 Dufow] * | o Kl. Turow, — Droß August Georg Maxi-
 Sandfeld VI. u. KleinSalitz milian von Fabrice.
 VII. 2104, 4: "G.
 „Frauenmark — V. o 1055, 15. — StaatsMinister Friedr. Wil-
 helm v. Beltheim, als Staats-
 halter der deutschen Or-
 densVallei Sachsen (8208)
 Ganzow | V. 1428, 30. G. — Hans Friedrich Thomsen.
 (1830)
 Gindenberg * 856, 4. R. S. Weelböfen.
 Goldorf] * III. Mezen | X. Frau Präsidentin Eleonore So-
 und Sortkrug — 2771, 14. phie Louise von Wallmoden.
 Groß- und KleinHandorf
 Köchelstorf — * VI. und
 Stresdorf | VI. 2663, 21. S. Wedendorf.
 Krembz, Antheil 318, 19. G. Herzogliche Kammer.
 Käselow 977, 15. G. Herr Christoph Heinrich Licht-
 wark.
 Löwitz *] 1054, 26. R. — Ernst von Penz.
 Lügow | u. Bleeje] 2053, 29 "G. — Kammerherr Georg von
 Behr.
 Othenstorf] u. Jese | — VI. — Kammerjunker Heinrich Wil-
] 1697, 9. helm von Bernstorf.
 Pokrent

- Pokrent † J * Neuenhof und Herr Joh. Friedrich Seeler.
 AltPokrent VII. 2451, 23: G. (11667)
 Roaarendorf X. — † J und Ma: S. Dujow. (13150)
 rienthal 1508, 30.
 GrossenSalitz † J * 3. Schön — Kammerherr Ludwig Carl
 wolde und Nadegast VII. Friedr. v. Lühow. (14771)
 3029, 17. G.
 Veetböken | J und NeueKrug — Gottlieb Heinrich Kossel.
 975, 31. G.
 Wietlütbe † J * o 1176, 26 G. — Geheimerranz und Do:
 mainenRath Johann Jacob
 von Leers. (45474)
 Wedendorf, Grambow † III. J — Geheimerrath Joachim
 Rasendorf XI. Blieschen-
 dorf 3. und | Kambeel IX. Bechtold Graf von Beru-
 3618, 9. G. storf.

4) Amt Grabow: (18997 Scheffel.)

(Pst.: Grabow, Parchim.)

- Balow †) XIII. Z. 2509, 18. G. S. Werle. (1329.)
 Dargelütz † * Vogelsang mit Herr Georg Heinrich von Möb-
 Anteil in Woyinkel V. und lendorf.
 MägerM. * 1481, 19. P.
 in Drefahl, 237, 13. Herzogliche Kammer.
 Kummis J Tesnow, 3. Mäh: Frau OberJägermeisterin von
 lenberg VIII. 1560, 17. P. Wolke.
 Polow * mit Anteil in Marnitz Herzogl. RelucitionsCom-
 VII. 1636, 8. mission.
 Marnitz, Anteil Martin Friedrich Beese.
 Marnitz, Anteil Joachim Friedrich Einkopf.
 Meierstorf † IV. 875, 15. P. Herr Adam Christoph Frank.
 Mentin und Griebow * 979. P. — Rittmeister Gottfried Da-
 niel von Zietzen.
 Möderitz † * mit Anteil in — Hauptmann Carl Helmuth
 Zieslütbe III. u. † in Dom: Dominicus von Wolow.
 süßl 893, 5. P.
 Möllenbeck † J * 3. IX. und — Hauptmann Carl Friedrich
 Menzendorf 2089, 11. G. Christian von Koppelow.
 (6751)

- Reese VI. und Marienhof Herr Franz Joachim Christoff
1539,5. G. von Dannenberg.
Neuhof mit Antheil in Wo- — Johann Friedrich Bieth.
zinkel 573 8. P.
Poltnitz, Antheil VI. 857,8. — Adam Wilh. v. Koppelow.
„Neysin 499,25. G. S. Möllenbeck.
Siggelfow Antheil, mit Antheil Herzogl. Kammer (41176)
in Großen Bunkow 693,17.
Stavenow: G. Herren Gebrüdere von Kleist.
Werle †) * IV. Buchhorst] Hü. Herr Ernst Franz von Ditten.
nerland und Wanzlitz X. | (8185)
2597,18. G.

5) Amt Grevismühlen: (97050 $\frac{1}{2}$ Scheffel).

(Pst.: Dassow, Grevismühlen, Klütz, Nehna, Schwerin, Wismar.)

- Arpshagen III. Flecken
Klütz † XII *) — und
HohenSchönberg |
VIII 3833,18. } Herr Geheim Rath Hans Caspar
Bothmer, Bahlen I. Julius Graf von Bothmer.
Hof zum Felde, Z. Nie-
der Klütz IV. und † in
Damshagen 1219,25. K. }
Barnekow] Krönkenhagen | und — Heinrich Ladiges.
Ziphusen III. 2109,11. W. }
Bernstorff * Wilkenhagen, Vie: — Geheimer Rath Joach. Bech-
berstorff VIII. Teschow IV. u. told Graf von Bernstorff.
Kr. in Börzow 2581,3. }
Beidendorf] — 691,31. — Christoff August Hartmeier,
(5292)
Benefeldorf III. 495,2. D. } Herren Gebrüdere Hecht.
Brook | * VI. 1663,14. K. }
Christinenfeld *) } S. Bothmer.
1665,5. }
Damshagen | Korn: u. Grauw Herr Kammerherr Carl Hart-
pen M. * IV.] Medderhagen III. wig von Pleßsen. (11539)
Hoofe I. und Anth in Neppen-
hagen I. 2923,13. G. }
Dörfendorf * 726. D. — Johann Matthias Vorbeck.
Eggerstos VII 7,8. W. S. Zierow.

- Elmenhorst] * VI. S. Bothmer.
 1782, 20.
 Gliemstorf VI. 804, 15. W. — S. Zierow.
 Goldbeck 637, I. K. S. Bothmer.
 Grambow] 712, 3^o W. — Herr Christoph Fr. Martinfen.
 Gressow †] ol. 1093, 2. W. — Amts Rath Jacob August
 Schönberg. (5858)
 Grossenhof * und Bohlenha- — August Ludwig Nassau.
 gen II. 1242, 36. G.
 Grundshagen * 1083, 24. S. Bothmer.
 „Hanshagen 829, 9; R. S. Bernstorff.
 Harmshagen I] und Neuhof — Carl Christoff Friedrich
 1491, 8. W. Lemke.
 Harkensee I *] IV. und Rosen- — Geheimer Rath Wolf Hein-
 hagen 2527, 23 D. rich von Thienen.
 Heufendorf 3. Hohenkirchen † — Landschafts Director Frie-
 *] XII. und Bahrstorf IV. drich Ernst von Bülow.
 2715, 12. G. (16781)
 Jamel, Meierstorf —] Baren- S. Plüschow.
 dorf I IV. und Sternkrug
 1152, 23.
 Jassewitz, Antheil I 256, 13. W. S. GrossenWalmstorf.
 Neu Jassewitz o 364, 17. W. S. Zierow.
 Johannstorf, Pötenitz XII. — Michael Gottfried Ecker-
 I] Volkstorf V. * und Pri- mann.
 wall 2404, 6. D.
 Kalkhorst *] XI. und Borkenha- — Kammerherr Wilhelm von
 gen III. 1936, 13. G. Both.
 Kalltenhof 456, 7. D. — Hans. Jacklam.
 Köchelstorf u. Rasselow III. *
 o 1089, 29. W. } Hn. Generalleutenants Georg
 GroßKrankow] Peterstorf } Ludwig Grafen von der
 Bobitz VI. Quaal IV. — } Schulenburg Creditores.
 3141, I.
 KleinKrankow * 1071, 3. S. Zierow.
 „Krißow, Antheil 236, 7: W. Herr Carl Wilhelm Michelsen.
 „Levezow 671, 21. W. — Elert August Wade.
 Lütgenhof 3. Flecken Dassow] *? — Geheimer Rath und Kanzler
 und Borwerk VI. 1439, I. Adolph Gptlieb von Eyben.
 (16608)

- Lutterstorf 554, 23. W. Herr Landrath Gabriel Christoph Lembke. (637)
S. Grambow.
- Manderow 760, 7. — William Paxton.
- Naudin 594, 51. W. — Oberforstmeister Gottfried August von Suckow.
- Niendorf — 498, 18. — Marcus Conrad Seutter von Loezen.
S. Schwaansee.
- „Neuenhagen, Anth. V. Jund † in Kalkhorst 980, 4. D. — Andreas Christoph Schröder.
- Neuenhagen Anth. IV. 495, 29. —
- Oberhof] 3. Wohlenberg | VIII. u. Anth. in Tarnowitz
erhagen *) 1874, 23. G. Die Pfarre zu Friedrichshagen.
Overhagen I Hufe. S. Bothmer.
- Parin, Roloffshagen] * Moor IV. Küßow VI. u. Gutow VIII. 4067, 13: — Kammerherr Conrad Philipp Baron Stengelin.
Plüschow 3. * Friedrichshagen †] VI. 2240, 17. G. S. Lütgenhof.
- Prieschendorf, Benediktenwerk, Flechtkr.] und Antheil in Gramm II. 2919, 5. D. —
- Rambow — 3.] IV. u. Grapen- — Landrath Carl Anton von Both.
- Stieten 1668, 16. —
- Rankendorf] III. 1251, 22. G. — Accise Commissair Johann Andreas von Müller.
- Rastorf und Glashagen | 3. — Christian August Julius von Winterfeld.
- 1280, 7. W. —
- Rethwisch | *] X. Hasthagen L. u. Anth. in Nieder- — Gotthard Bernhard Vorbeck.
- Rüh 2203, 31. G. —
- Rüting *] V. Wüsten- } Herzogl. RelivitionsCom-
(mark X. Dietrichshagen X. } mission (14916)
und Steinfort } 3896, 14 }
OberRüting] G. }
Schildberg 871, I. G. —
- Saunstorf | u. NeuSaunstorf — Helmuthe Theodor Petersen.
- II. 623, 13. W. S. Rambow.
- Scharstorf 697, 31. W. —

- Schmachthagen] 960, 17. G. H. Hn. Caspar und Carl Gebrü-
dere Seeckt.
- GroßSchwansee * XIV.]
1201, 19. } D. Herr Gottlieb Häfeler.
- Kl. Schwansee | 400, 17. }
Steinbeck VIII. o 766, 30. } S. Bothmer.
- „Gräul. Steinfors, 464, 10“ G. — David Matthias Seeckt.
- Steinfors } 519, 23. G. S. Plüschow.
- Steinfors }
Stellshagen und Pohnstorf IV. S. Damshagen.
689, 31. G.
- GroßenStieten | — *] 838, 21 — Rittmeister Christian Georg
Ferdinand von Raven.
- Klein- und NeuStieten 599, 7 — Hans Diebr. Georg Asmus.
- „Tarnewitzerhagen V. S. Bothmer.
795, 30. K.
- Testorf und Bojenhagen | VII. S. Plüskow.
1650, 2. G.
- in Tramm, 71, 2. Herzogl. Kammer.
- Tressow 340, 4: G. S. Köchelstorf.
- „GroßWalmstorf] Nien- Die Lüneburgische Riti-
dorf und Jassewiz XI. terschaft.
2390, 28. G.
- KleinWalmstorf, Thorstoffer — Carl August Heukendorff.
W. * und Antheil in Bössow 14981.
†)] 958, 6. G.
- Weitendorf IV. † und Stoffers; S. Zierow.
dorf VII.] 1468 20. W.
- Wendelsdorf o 676, 27. S. — Georg Friedrich Mötting.
- Wendorf] W. und Schönhof Herren Gebrüdere von Basses-
1070, 29. W. witz.
- Wilmstorf III. 774, 1. G. S. Kethwisch.
- Wischendorf | Feldhusen, Mum- Herr Carl v. Witlow. (25782)
mendorf] * VI. Havelst IV.
und Antheil in Nienhagen VI.
2810, 18.
- HohenWischendorf 745, 11. W. — Christian Feiederich Bade.
- Wolde 323, 24. W. — Daniel Christian Klatt.
- Zierow * 3. Hohen XII. Landstorf — Geheimer Justiz Rath Christi-
u. Antheil in Profeken 844, 14. W. Andreas von Biel.

6) Amt Lübz: (57066 $\frac{1}{2}$ Schffel.)

(St.: Goldberg, Güstrow, Krakow, Lübz, Malchow, Parchim, Plau, Ribbel, Waren.)

Altendorf und Tönchow mit Antheil in Wendisch Priborn Herr Theodos. Ludw. Ferdinand von Flotow.

XIV.] 2896, 5. Pl.

Benthen †] 1252, 28 L. — Adam Ernst Friedrich Otto von Flotow.

Klein Breesen | Rothbeck o und Anth. in Wendorf l. 477, 27. — Justiz Rath Christian Friedrich Ludwig Könnberg.

Damerow o Grüne Jäger, Grossen Poserin † *] II. — Geheimere Kriegs Rath Franz Ludwig Wilhelm von Neden. (15514)

Darz * und Rogeez | X. — S. Rogel.

2604, 31.

Daschow 3. o 487, 17 Pl. — Hauptmann Georg Christoph von Pressentin.

„Glocksin IV. o |] und Neu- hof * 2304, 8! W. — Ernst Heinar. Gustav Frisch.

Alten Saar; |] o * und Neuen- Saar; 1762, 30. W. — Kammer Commissair Georg Friederich Schröder.

Glave † o — 891, 4. — Hauptmann Adam von Oldenburg.

Grambow *] 1227, 26. Go. — Hauptmann Christoph Friedrich Wilh. von Passow.

Greven †] Lindenbeck, Becken- dorf und Rothe M. * 2419, 12. Pa. — Kammer Gerichts Assessor, Hans Detlef Baron von Hammerstein.

Barow † IV. * —] o 3. T. O. S. Damerow. (17075)

Samoter Kr. und Habnens- horst, Gz. | 3193, 10. — Kammerherr Joachim Ludwig von Flotow.

Räselin 547, 1. Pl. — Major Georg Friedr. Die-

Rogel, Sülow o Adams- hofnung, Neu Peterstorf — Major Philipp von Flotow.

W. Satow †] III. Zislow | * VI. 3. Bruch- M. 5443, 23. M.

- Kum Rogel und Antheil in
Grossen Breden 2 H.
Ruppentin † *] V. 962, 21.
Lanken 1483, 18. Pa.
Linstow, Hinrichshof, Bornkr.
— o Klein Babilin und Rietz
† — *] D. II. 1829, 6.
- Hof: o und Kirch Lütkenhof †
] Blücherhof und Heller.
M. * 1570, 9. W.
Leuschow | 1062, 9.
Malkwitz 954, 4. W.
Neuhof 249, 9.
- Passow — †] * 3. und Antheil
in Welzin, 2385, 21.
Penzlin |] o 3. R. B. u. Neuhof,
1297, 6. Pl.
- Wendisch Priborn, Anth. IV. mit
Antheil in Ganzlin 310, 4. Pl.
Wendisch Priborn, Anth. II. mit
Anth. in Ganzlin 458, 2. Pl.
Priborn, Antheil:
Meimershagen, *] III. 515, 17.
Nen Sammit und Grün:
Jäger, D. R. B. 1793, II. }
Alt Sammit † * o] I. 3. }
Neu Sapschagen 433, 15. W. — }
(Seefeld) Charlottenhof L. }
Sophienhof, Alt Sapschagen o }
(und Antheil in Lütkenhof }
1151, 20. W. }
Sukwitz R. B. 3. * o Berder und
Kirch Rogel III.] 1752, 10. Gü. }
Grossen Lessin | 872, 10. K. }
Klein Lessin 3. 659, 26. }
Stuer †] VI. ? u Vorder M. * }
1644, 7. }
Gros Stuer Vorwerk 632, 27. }
Kl. Stuer Vorwerk 521, 16. }
- Das Kloster Dobbertin.
S. Datschow. (8544).
Herr Otto von Qualen.
— Advocat Christoph Adolph
Helm.
(— Jägermeister Detloff Rus-
dolf Heinrich von Linstow.)
— Hauptmann Hans Heinrich
Ludewig v. Arnim. (18490)
- S. Herzberg, Amt Trivitz.
Das Kloster Malchow.
S. Brütz, Amt Goldberg.
— Ritter Ulrich Philipp von
Behr Regendank.
— Joachim Diedrich Ehren-
reich Soubr.
— Landrath Ernst Wilh. Ludw.
von Rohrkangerwisch.
— Lieutenant Ernst Wilhelm
von Rohr Meienburg.
S. Altenhof.
S. Suckwitz.
- Johann Christoph Alexander
Könemann.
— Diedrich Frisch.
S. Passow.
— Geheimer Rath und Ober-
Kammerherr Albrecht von
Kampff.
— Kammerherr Otto von
Hahn.
— Carl Alexander v. Welzin.
S. Rogel. (18357)

Hinter Stuersche R. D. und
Schneidemühle * Pl.
in hohen Wangelin, † 153, 6.
Lannenhof 421, 24 * L.

Weissin o] 1114, 3. L.
Welzin, Antheil 385, 28.
Walow |] 1306, 10. R.
Waldsegarten o und }
Grüssow † Vl. 2306, 31 }

Simon Georg Hecht.

S. Malzkwitz. (4170)
— Klosterhauptmann Gottfr.
Hartwig von Welzin
— Chr. Simon Andr. Langfeld.
S. Passow.
S. Rogel.

7) Amt Mecklenburg: (39078 $\frac{2}{3}$ Scheffel.)

(Vest: Bülow, Brüel, Störberg, Warin, Wismar.)

Buchholz |] 430, 14. }
Dämelow * 471, 5. }
Dämelow, Antheil
Eishof] Korn- und DelM. * Ei-
chelberg † Ill. und Antheil in
Laase 2084, 17 St.
Fahren 964, 18. Wi.

Flessenow IV. * 629, 31. Wa,
Freiburg 233, 10; Wi.

Grossen Gischow] | 955,
21

Gotchen * o 944. Br.

Grese 614, 3: Wi.

Jesendorf o 778, 15. Wa.
Kahlenberg 551, 1. Wi.

Katelbogen * und Grafow II. |
1621, 2. Bz

Krejs o] 868, 22. Br.

Wa. Herr Hofrath Gottlieb Schnelle.
S. Reuhof.
— Erblandmarschall Hartwig
Friedr. August von Bülow.
(25062)
— Oberlittmann Nicolaus
Seeler.
S. Neu Schlagstorf.
— Oberforstmeister Gottfried
August von Suckow.
— Kammerherr Hofrath Frie-
drich Ferdinand Baron von
Meerheimb.
— Rittmeister Ulrich Johann
von Koblhans.
— Christian Friedrich Ulrich
von Behr.
— Licentiat Joh. Phil. Wilken.
— Amtmann Johann Friedrich
Hasse.
S. Trechow.
— Johann Joachim Bracken-
wagen.

- Kleekamp 650,30. Wa. Herr Georg Friedrich Franz
 Segnik.
 Krassow III. mit Antheil in — Carl Wilhelm Michelsen.
 Zurow 956,31. Wi.
 Laase, Anth. J III. 301,7. St. S. Eikhof. (9155)
 Maglow J * 1068. Wi. — Landrath Georg Hans Wer-
 ner von Meding.
 Moissall †] R. u. Gr. M. * und — Regierungsrath Friedrich
 Moorhagen 777,17 Bz. August Rudloff. (36563)
 Mecheln B. 336. Br. — Ober-Hofmarschall Conrad
 Ignaz Baron von Lützow.
 Neperstorff] I * 1133,18. Wa. — Rittmeister August Friedrich
 von Lowzow.
 „Neuhof, Johannslust, Holdorf, — Rittmeister Barthold Jo-
 Klappenkrug und KleinJar- hann von Bassewitz.
 chow 2060,13. Wa.
 Ravensruh und Sellin IV. — Anton Friedrich Krafft.
 676,22. Wi.
 Reinstorf III. 903,28⁶ Bz. S. Grossen Eischow.
 Retchendorf III.] 1057,4. Wa. S. Neu Schlagstorff.
 Rotenmoor u. Grossenlabenz o — General Major Valentin
 B. 1470,15⁶ Wa. Detlov August von Lützow.
 Rubow 829,4⁶ Wa. S. Buchholz.
 Schependorf 361,29. Bz. — Kammerherr Hans Wilhelm
 von Stralendorf.
 Schimm B. 790,17:“ Wa. — H. Hn. Magnus Friedrich, Joach.
 Adolf, Ulrich Carl, Joh. Bar-
 thold, Joach Levin, Ulrich Frie-
 drich Gebr. von Bassewitz.
 S. Buchholz.
 Alt Schlagstorff IV. | 332,11.
 Neu Schlagstorff 1550,31. Wa. Herr Geheimrath Bernhard
 Joachim von Bülow.
 S. Ravensruh.
 Schmackentin 768,13. Wi.
 Steinbagen II. halb J | 856. Hn. Hauptmanns Detlov Hans
 von Bülow Erben.
 Steinbagen, halb J Bz. S. Schimm.
 Tarzow | IV.] o 782,27:“
 Thurow I. 1166,10. Br. — Lieutenants Kossel Erben.
 Trambis | o Moltow | * III.] u. Herr Hofmarschall Levin Joa-
 † in Jesendorf 1515,12 Wa. chim von Bärner.

KurzenTrechow R. u. DelM.*	Herr. Meise OberStallmeister
1] LangenTrechow 3. und	Johann Christoph Philipp
Trepzow o 3333, 18. Bz.	von Plüskow. (1004)
Bentschow o 1126, 2. Wa.	— Hans Friedrich Thomsen.
Wiezen] * 3. 1339, 15" Bz.	S. Neperstorff.
Wietow 669, 14. Wi.	— Oberstlieutenant Christoph
	Hartwig von Blücher.
Zurrow †] * — 3. o 1250, 28.	— Carl Friedrich von Kriegs-
	heim.

8) Amt Neustadt: (36153 $\frac{2}{3}$ Scheffel.)

(PSt: Penzlin, Stavenhagen, Waren, Mirow.)

Ankershagen *] u. Born-	} P. Herr Adolf Friedrich Theodor
hof o 1625, 2.	
Ankershagen III. 812, 17.	} — Hrn. Johann David von Mü-
Ave, halb }	
Ave, halb }	753, 7. P. — S. Grabowhöse.
Baumgarten 479, 6. W.	Herr GeheimRathsPräsident
Boef] * II. FauldOrt. D. u.	Ulrich Otto von Dewitz.
Amalienhof mit Antheil an	— Ludwig Heinrich Schulz.
der Würth o 1799, 24. M.	— Kammerherr, Heinrich Leo-
Clausdorf 598, 21. S.	pold August Graf von Blu-
Dambeck D. 724, 30. P.	menthal.
GroßDratow †] * 3. 1500.	— Amtmann Enoch Samuel
W.	Lemke.
KleinDratow, 659, 24. W.	— Ernst Friedr. August Lemke.
Eldenburg 141, 16. W.	S. Grabowhöse.
Federow o Schwarzenhof,	} — Kammerherr Gustav Dieder-
Lehmhorst 1450, 16. W.	
Federow, PfarrAnth. $\frac{1}{2}$ H.	} — Landmarschall Friedrich von
KleinGrabow 3. 872, 4. W.	
Grabowhöfen] u. Som-	} — Adolf Friedrich Baron von
merstorff* † VIII. 2616, 10.	
GroßenLufow] 435, 31. : " P.	1810.

in KleinLufow, 286, 19:

S. Amt Stavenhagen.
Marien

- Marien J I 1773, II: P. (H. Hn. Gebrüdere Baron Ludw. und Friedrich LeFort.)
 Frau Kammerherrin von Oerzen- 1804.
- Möllenhagen J. B. * J mit Herr Kammerjunker Friedrich
 Antheil in Lehsten II. Heinrich Gottlieb LeFort.
 1006, 25: P.
- Möllenstorf † *) III. 753, 17“ Hr. Geh. KammerRaths Chris-
 P. stoph Albrecht von Gunds-
 lach Erben.
- Panschenhagen 719, 21. W. S. Grabowhöfe.
 Pieverstorf I 521, 7. P. Se. Hochfürstl. Durchl. der
 Prinz Ernst zu Mecklen-
 burgStrelitz.
- Rethwisch, Bocksee * und Herr Kammerherr Ferdinand
 Klockow — 1260, 5: von der Lancken.
- Gros- und KleinSchönan J. — Kammerherr August Ernst
 Johannshof u. Karlsruh Friedrich Graf von Bosh.
 II. 1759, 14. W.
- Schwastorf 735, 15. W. — Christoph Heinrich von
 Schuckmann.
 in Sommerstorf, I H. Die Pfarren zu Bielitz
 und Waren.
- Speck J. o LD. * und Rehhof — Major Friedrich Thomas
 1587, 23. W. Ernst von Rohr.
- Torgelow, o. B. Godow III. LD. — Ritter Ulrich Philipp von
 Ueberende, Schmacthagen Beehr Regendant.
 G. H. 2798, 12: W.
- Tressow * I B. 1280, 3“ W. S. Grabowhöfe.
 KleinBarchow 379, 6“ W. — Doctor Carl Leopold Erd-
 mann.
- Bielitz † J * und SandKr. — Hr. Rittmeisters Carl Bleichard
 G. H. 2758, 21. Ernst von Meyen Erben.
- Wendorf I } 807, 16. P. Herr Lieutenant Heinrich von
 Wendorf } Derzen.
- Gr. Bielen † *) J 1361, 5“ P. }
 Zahren † * und Friederiken- }
 hof 1429, 18. P. } — Landrath Adolf Friederich
 von Derzen. (16897)

9) Amt Schwerin: (465 10 $\frac{1}{2}$ Scheffel.)

(Pst: Boizenburg, Gadebusch, Güstrow, Hagenow, Lübtkeen, Nehna, Schwerin, Wittenburg.)

Bandeckow II. | 422, 21. L. Herr Amtmann Christian Friederich Pöpke.

Benz |] und Brieß 1355, 31. L. — Georg Conrad von Treuenfels.

Boldebeck | o 1394, 3. Gü. — Legationsrath Leopold Heinrich von Schreeb.

in Brahlstorf, 450, 10.

S. Amt Wittenburg.

Langenbrütz II. o] 1200, 24. S. — Johann Wilhelm von Pressentin.

Kleinbrütz * 3. Eulenkrug und Rosenberg — 2113, 4. Frau Catharina Margaretha Bethmann.

Grossenbrütz †] IV. 1553, 31. S. Herr Kammerjunker Sigismund Baron von Lüchow. (2864)

Cambs] o 3. | und Ahrensboeck mit † in Zittow und in Langenbrütz † * 1640, 7. S. — Legationsrath Bernhard Jacob Daniel von Neumann.

Eramonshagen und Eramon III.] 1530, 9. — Johann Friedrich Böhl. (14197)

Mühlen Eichen† und Goddin | ? 802, 14. — Droßt Franz Julius von Rönemann.

Grossen Eichen †] VI. 358, 6. Ga. — Ober Hofmarschall C. F. Baron von Lüchow.

Görslow † 693, 14. S. — Ober Jägermeister Gustav Adolf Hans von der Lüche.

Gottesgabe *] Wendischhof und Klein Welzin IV. | 2872, 17. S. — Christian Jacob Heinrich Bornemann.

Gottmannsforde, Faulw. und Wahrholz — 865, 4. — Hans Friederich Thomsen. Herzogl. Kammer.

Grambow | *] IV. 2265, 5. S. in Jabel, Trebs und Thewsk. 1006, 292, 18.

Jesenitz |] IV. 1305, 12. L. — Johann Friedrich Jaekel.

Jesow | IV. 820, 28. B. — Legationsrath Carl Friederich Wilhelm von Penz.

- Kleefeld, Karnin II. Brahlſtorf
 fer Hutte, Brahlſtorf IV. Nie-
 chenberger Kr. 1551, 18. S.
 Kuhſtorf, Antheil II. 130, 2^o Herr Domänenrath August
 Heinrich Harms.
 Leezen u. NeuLeezen 1919, 9^o — Matthias Franz von Bü-
 Si low.
 Lieſſow, Z. 721, 19. S. — Georg Wilhelm Schwaark.
 Lübzin *] | Diedrichshof Z. und
 Grünenhagen 2310, 24. Gü. — Johann Hillmann.
 Moltenow * 561, 29. S. — Ulrich Adolf Schregel.
 Moifaller Schöft, i Huſe. Herzogl. Kammer.
 in Mühlensee IV. | | — S. Karcheez, A. Güſtrow.
 553, 10.
 Nienmark 430, 2. S. S. Cramonshagen. (450)
 Roſenhagen] II. 1043, 26. S. — StaatsMinister Friedrich
 Wilhelm von Velheim, als
 Statthalter der Deutſchen
 Ordens Ballei Sachſen.
 Nedefin 2¹ Huſen. Herzogl. Kammer.
 Schönfeld * 0 1546, 20¹ S. S. MühlenEiſen.
 Seefeld 480, 5. Herzogl. Relations Com-
 mission.
 „Sezjin] III. Z. 1076, 2^o H. — Doctor Chriſtian Rudolf
 Georg Friedrich Volte.
 „BarnerStüek o Moorbrink,
 in GrosTrebbow III.] * S. Kl. Trebbow. (8362)
 in Böken IV. u. † in Kirch-
 Stüek 2517, 18. S. —
 Sülten, Antheil 233, 13. Herzogl. Kammer.
 KleinTrebbow o und in Gros- — HofMarſchall Levin Joa-
 Trebbow † VI. 1893, 7. S. — him von Barner. (13212)
 „Warlig †] * VI. und Gößlow S. MühlenEiſen.
 [III. o 3390, 24^o H. —
 Webelsfelde 937, 18. R. Hn. Doctor Thomas Peter
 Heinrich Tauſch Erben.
 GrosWelzin]] II. u. Bergfeld Herr Proſt Carl Wilhelm
 1123, 18. Wi. — Maximilian von Laſſert.
 Zülow [Z. 1297, 13^o S. — Kammerherr Ulrich von
 Schack.

10) Amt Sternberg: (19151 $\frac{1}{2}$ Scheffel.)

(Vst: Demeu, Sternberg.)

- Bolz o 955,14. S. — Herr Georg Wilhelm Reichs-
Graf zu Schaumburglippe.
- Borkow] * o †) 1527,19. — Amtmann Johann Christoff
S. — Hartwig Görbig.
- Dinnies 811,15. S. — Landrath Friedrich von
— Prigbuer.
- Gägelow, Anthell 375,5. — S. Zülow.
in Gägelow. — Die Pfarre das (176704)
- GrosGörnow] 3. 965,7" S. — Christian Friedrich Ludwig
von Schmidt.
- KleinGörnow o TO. 516,
19. S. — S. Zülow, A. Crivitz.
- Kaar; 690,20. S. — S. Woselin.
- Loz und Kl. Raden 637,20. — Herzogl. Kammer. (18681)
Lenzen, 1 $\frac{1}{2}$ Hufe. — Das Kloster Dobbertin.
- Mustin] o mit RothenM. * — Wilhelm Friedrich Gold-
1879,5: S. — schmidt.
- Preſtin † II. Wilhelmshof und — Johann Wilhelm von
SparowerM. * 2002,5. S. — Preſentin. (24824)
- GrosRaden †] * o 3. u. Drum- — Kammerherr Ulrich von
melluhl 1462,3. St. — Schack.
in Kl. Raden, II. 1 $\frac{1}{2}$ Hufe. — Die Pfarre zu Gr. Raden.
- Ruchow III † *] 737,29. S. — S. Bolz. (15582)
- Schlove 341,6. S. — S. Woselin.
- Stieren] und Buerbeck 3. mit — Georg Adolph von Win-
Anth. in Preſtin 1597,16. D. — terfeld. 1802.
- Sternbergſche Ritterſitz. St. — Kammerjunker von Both.
- Tieplitz o — 761,31. — S. Bolz.
- Weitendorf *] — 778,13. — Hauptmann Carl Ludwig
von Welzin.
- Woselin und Novizer — Hauptmann Hans Frie-
Feldm. 445,47": S. — drich von Welzin.
- Woselin †] o 1631,2. S. — Kammerherr Leopold von
Prigbuer. (13863)
- Zülow — und Rothen II. — Hauptmann Joſeph Frie-
1351,14. — drich von Zülow.

(II) Amt Wittenburg: (84977 $\frac{1}{2}$ Scheffel.)

(Pst: Boizenburg, Gadebusch, Hagenow, Lübbeen, Wittenburg.)

Badow II. | und Althütte Herr Seheimer Regierungsrath
1320, 15. W. ————— Heinrich von Döring.

Banzin IV. † 2094, 8! W. — Ernst August von Laffert.

Bobzin, Antheil 428, 15. ————— Herzogliche Kammer.

Boddin |] * V. und Meierei — Drost August Wilhelm
1716, 31; W. ————— Hoyer.Brahlsdorf |] * IX. — 1440, 28; — Kammerjunker Friedrich
————— Matthias Ehrenreich von
————— Clausenheim.Dammereez | IV. mit Antheil in — Hauptmann Gotthard Wil-
Banzin 1334, 20: B. ————— helm von Laffert.Dersenow |] IV. — 1919, 3. — Schloßhauptmann Ludwig
————— Hartwig von Bosth. (1559)Döbbersen ? VI] 363, 29. ————— Herzogal. ReliquionsCom-
————— mission.Dreilüchow † VI.] — Vogesh, — StaatsSecretär Christian
Parum *] XXIII — mit An- ————— Günther Graf von Bern-
theil in Ludwig X. und in ————— storf. (2438)

Altendorf 5796, 15.

Dronewitz | 03. u. Neuen- } — OberAppellationsRath Carl
Kirchen VI † 2374, 13 W. } ————— Philipp Graf von Hardens-
————— berg.

Dronewitz, Antheil 233. } —————

Düssin IV.] — 1670, 21. ————— HeinrichUlrich von Bülow.

Earlitz 665, 30. W. ————— LandJägermeister Christian
————— Ulrich von Welzin.Goldenow | *] 3. III. Alber- — Kammerherr Anton Boda
tinenhof u. Neufeld 2320, 17. ————— Friedrich von Schilden.
W. ————— (30511)

Goldenis] * VI. und Gram- ————— S. Prizier.

nis 1586, 12: " H.

in Goldenis, 1 $\frac{1}{2}$ H." ————— Die Pfarre zu Prizier.

————— (14106)

Granzin] Antheil IX. 578, 23. ————— S. Lüschor. (4368)

„Granz in Anth. IV. 188, 2. B. — Hofrath J. E. F. Berlin.

„Harsch] mit Antheil in Luf- ————— S. Dreilüchow.

wig | IV. 1127, 14" W.

- Sülseburg und Presect [*] III. Herr Christian Baron von Hammerstein.
1803, 4. W.
- Jabel, Trebs und Chewstwoods, Herzogliche Kammer.
Antheile 535, 6.
in Jabel, 53, 23.
in Jesenitz * 130, 18.
N. N. Zebel.
S. Amt Schwerin.
- Jvenack, Flecken u. Amt, 07
† [*] Basepohl | 5. Klo-
ckow | VIII. Gri-schow
VIII. | | Sahrenholz | |
Goddin, Krumsee | — } — Albrecht von Malzahn,
Wackerow | V. Zolken-
dorf | und Weitendorf | Graf von Plessen.
V. 13900, 13. (Malchin)
Jvenack, PfarrAnth. 2½ h. J
- Kammin † R. Gr. u. Delm. * — Bernhard von Bülow.
] o VI. — 2510, 10. (23424)
Kloddrum |] 1255, 4. W. — Domherr, Doctor Johann
Joachim Volte.
S. Brahlstorf.
- Körchow † [*] VI. ? 1695, 19. W. — Legationsrath Carl Friedrich
Langenheide IV. | — 1229. — Wilhelm von Penz.
- Lehsen |] * V. — 1276, 12. — Hof- und Kanzlei-Rath Lu-
dolf Friedrich von Laffert.
- Marſow † IX. und Rodenwald — Johann Friedrich Wilhelm
1911, 4. W. — von Schilden.
S. Langenheide.
- Malkhof | [*] IV. 1912, 3. B. — Amtmann Christian Ludewig
„Mühlenbeck III. | 1005, 11. — Hundt.
W.
- Neuhof o Schaliß III. |] und — Rittmeister Hans Gottfried
Boiffow | * V. 3. 2721, 13. W. — Carl von Treuenfels.
- Perlin † IV. *] 3. 2459, 30“ — Geheime-Raths-Präsident,
W. — Beruhard Friedrich Graf
von Bassewitz. (3993)
- „Prigier † [*] VI. ? — 2285, 7. — Drost, Franz Julius von
Rönemann.
- Quassel | III. o — 1468, 31“ — Amtmann Christian Frie-
drich Pöpke.
- Raguth mit Antheil in Döb- — Geheime-Rath August Georg
bersen 915, 20. W. — von Brandenstein.

GrosKenzow III.] 992, 28: }	Herr Oberster u. Kammerherr
KleinKenzow 938, 5! "G. }	Friedr. Wilh. von Lützow.
König, Woldhof, und Se-	— Amtsverwalter Jacob Hein-
getasch] 967, 23. W.	rich Ahrens.
Nuhethal 208, 7.	S. Garlich.
Scharbow *] IV. 1806, 27. H.	— Gottlieb Emanuel Lübke.
„Schoffin] II. 1367, 14. W.	— Joh. Nicolaus Beckmann;
Schwechow†] S. IV. *] 1948, 2“	— Drost, Carl Maximilian von
	Laffert.
Söhring 538, 23“ W.	S. Badow.
„Tessin VI. 1143, 5: W. }	— Kammerherr Ludwig Carl
Tessin, Antheil 337, 24. }	Friedrich von Lützow.
„Kl. Timkenberg 188, 30. B.	S. Grossen Timkenberg
	U. Boizenburg.
Tüschow 739. W.	— Major Ludolph von Stern.
Wolgrade *] 829, 5. L.	H. H. August Ludwig und Carl
	Friedrich Gebrü. v. Penz.
Worthal 457, 19. H.	S. Hülseburg.
Waschow] IV. 1139, 20. W.	Herr Kammerherr Erich Frie-
	derich Hans Carl von Grä-
	venis.
Wölzow mit Antheil in Luck-	S. Priskier.
witz V. 1330. W.	
Zapel 3. 714, 9. H.	S. Scharbow.
Zühr *] IV. 1549, 5. W.	— Heinrich Andreas Köhrs.

B) Herzogthum Güstrow, Wendischen Kreises.

1) Amt Boizenburg: (12522 $\frac{3}{2}$ Scheffel.)

(Post Station: Boizenburg.)

Badelow mit Dorf Brehin III.	Herr Kammerherr Friedrich
1448, 8.	von Lützow.
Beckendorf 740, 14.	— Lieutenant Ernst Wilhelm
	Christian von Damis.
Gros- und KleinBengerstorf	Herzogl. RelutionsCom-
und Tessin, Antheile 497, 19.	mission.
Brehin, Hof	S. Wiebendorf.

- Blücher] IV. | * 1314, 7. Herr Kammerherr Otto von
Hahn. (3414)
- Gosau 86, 25. — Kammerherr Anton Bodo
Friedrich von Schilden.
- Gresse † *] 3. III. Leister, — Oberstallmeister Franz Frie-
fürde und Antheil in Bel- drich von Kanow.
- lahn 2293, 31: — GeneralCommerzIntendant:
„Forst — III Anth. in Kensdorf — Matthias Doster.
l. u. in Gehrum l. 1131, 13) — Carl Georg Pries.
Schwartow V. 846, 9) — Jochim Heinrich Döring.
Sprengelshof 210, 21. — Schulze Jochim Wilhelm
(Eder und) Niendorf *] } Greve, Namens der XXII.
1558, 17. } Hauswirthe. (1146)
- Teschendorff 344, 8. } — Postverwalter Johann Chri-
„Gr. Timkenberg 551, 27. } stoff Friedr. Berling und
— Förster Johann Wilhelm
Schulze.
- Wendischliep; 233, 5: — Landmarschall Georg Lud-
wig von Bülow.
- „Wiebendorf 393, 18. — Heinrich Joseph Graf von
Mallet. (19364)
- „Zahrendorf] VIII. 891, 28. — Doctor Franz Philipp Chri-
stian Mecklenburg.

2) Amt Gnoien: (63112 $\frac{1}{2}$ Scheffel.)

- (PostStationen: Gnoien, Lage, Ribnitz, Sülze, Tessla.)
- Bobbin | — und Friedrichs. Herr Anton Friedrich von Blü-
horst 1657, 15. cher.
- Böhlendorf l. 1264, 7! S. — Kammerherr August Nicol.
Carl von Kardorff.
- Breesen 932, 14. G. — Legationsrath Carl Christof
Friedrich von Herber.
- KleinDalwitz] GroßDalwitz III. — GeheimeRathsPräsident,
] Stechow, Stierow V. | Bernhard Friedrich Graf
Rückberg und Wendfelder W. von Bassewitz.
- * 3243, 18. T.
- Dammerstorf | 782, II. R. — Hauptmann Burchard Her-
mann Adoff von Brook.

- Dölich J. Boddin † *] Neu: Herr Daniel Kremer.
Boddin III. und Kranichshof
3825/23. G.
- Drusewitz II. | 1299, 18! T. — Caspar Heinrich Lorenz.
Duckwitz RW. 777, 14. T. — Rittmeister Gottschalk An-
ton von Wickede.
S. Lübburg.
- Gottesgabe — 374, 28. S. Rustraw. (19935)
- Grammow J. und Lübbin †]
2578, 23. T.
- Granzow | IV. n. Nemlin — Friedrich Wilhelm von
Kardorf.
| * 1873, 21. G. S. Dalwitz.
- Griewe 519, 7. L. — Justizrath Christian Fried-
rich Ludwig Rönberg.
- Kowalz u. Drevsfelde 1083, 29. T. — H. Hn. Friedr. Siegmund, Carl
August, Phil. Leo u. Johann
Friedrich, Gebrüdere, Frei-
herren Waiß von Eschen,
genannt von Hilchen.
- Kuckstorf] 598, 20. S. — Wilhelm Friedrich Gold-
schmidt.
- HolzLübbin 483, 30. S. — Johann Carl Pogge.
- Lüchow J. 495, 1. G. — Friedrich Carl Graf von
Schlieben. (13700)
- Lübburg — * u. Basse †] III. — Justizrath Dr. Daniel Chri-
stian Jacob Volte. (1636)
- GroßenLunow 898, 16: G. Hrn. Hauptmanns Johann An-
ton Christoff Gerber Erben.
(11399)
- KleinLunow 735, 21: G. Herzogliche Kammer.
- KleinMethling — 1492, 5. Herr Johann Bockhan.
- GrosMielöhre * |] und NeuMie-
löhre 1841, 21. G. — David Buchholz.
- KleinMielöhre — 591, 15! — Geheimrath und Ober-
Präsident Engel Carl Ernst
von Schaef.
- Rustraw | G. H. Alt. und Neu: S. Breesen.
Stassow |] * III. o mit Anth. S. Böhlendorf.
in Langrim 2422, 5. T. — Georg von Zepelin.
- Rutschow | *] IV. 1538, 2. T. — Joachim Diedrich Kölsow.
- Paß (an der Trebel) S. Böhlendorf.
- AltPannekow | *] B. 1263, 14. G. —
- NeuPannekow 188, 2. G. — Joachim Diedrich Kölsow.
Pogge

- Poggelow] | 966,4: G. Herr Kammerherr Paul Freyherr von Seery.
- Prebberede*] 1033,19: G. S. Dalwig.
- Quisenow IV. 1272,16. — Rittmeister Helmuth Hartwig von Blücher.
- Repink — 818,8. — Christian Balthasar Fischer.
- Samow KB. 1217, G. — Rittmeister Johann Christian Carl von Altrock.
- Schahow] 3 814,30. S. — Henning Friedrich Ludwig von Bassewig.
- Schlackendorf Anth. 591,8. G. — Hauptmann v. Mecklenburg.
- Selpin]] Bogelsana, NeuM*. S. Balkendorf.
- und Neubof 1744,4“
- Sophienhof 3. 388,18. } S. Rowalz.
- Starkow 459,31. } — OberJägermeister Carl von Moltke.
- „Striesfeld 693,27“ T. — Hauptmann Hans Adam von Kahlben.
- Alt- und NeuTangrim mit Babelitz] | 1997,16. G. Der Erbmiller Rieß.
- Tangrimische Mühle*: — Heinrich Carl von Lowow.
- Thelkow †)] * 0 II66,21. T. Hrn. Major Balthasar Georg und Conrad Hans Ludwig Gebr. von Hanneken.
- „Diecheln 1458,28! G. Hrn. Etatsrath Peter Linder von Kof Erben. (17104)
- WHz †) — und Drevsfelde Hrn. Kammerherr Friedrich August von Ferber.
- 835,11.
- Alt- und NeuVorwerk] * 3. L. 1690,8: G.
- „Walkendorf † *] VI. ? Friedrichshof, Doretheenwald mit †) in Basse, Bentwisch, Blankenhagen, Bilz und Thelkow T. — Friedrich Detlof Graf von Moltke. (49337)
- „Walkendorf Anth. { 2989,29
- Warbelow] 1014,28. G. — Wilhelm Ferdinand Graf von Rittberg.
- Wasdow † *] 1245,6. G. — HofGerichtsAssessor Georg Ludwig Ernst von Blücher.
- Wilhelmshof. 274,20. T. — Kammerath Christian Ludwig von Warustadt.

Wöbendorf * | J Ranneberg Herr Hofrath und Stadtmeister
und Brunstorf D. 1921, 3. Ernst Gottfried Riefewetter.
Wohrenstorf und Weitendorf — Kammerherr Henning Frie-
| *] IV. 1822, 8. ! T. — drich Graf von Bassewitz.
Wolkow — 1174, 10. — Wilhelm Koberk.
Woltow 1221, 28. T. — Hrn. Obersilicnants Wedige
Gustav v. Walsleben Erben.

3) Amt Goldberg: (21275 Scheffel.)

(Vst: Goldberg, Güstrow, Krafow, Lübz.)

Bellin † R. Gr. De. u. Schnei- Herr Geh. Kammerrath Ernst
de M*. Papier M*.] o IV. und Christian Graf von Harden-
Steinbeck 2593, 18. K. berg. (12287)
Brüg †] VI. 664, 23. } Go. — Ernst Ludwig Engel.
Diestelaw — 3. o 1741. } (30549)
Dobbin *] Hütten und Zittlig — Kammerherr Friederich
VI. 3. 3294, 23! K. — Dietrich Joachim von Les-
pel. (22270)

Hagen 131, 18.

Ruchelnis *, Wilsen, Wilsen: — Herzogliche Kammer.
Hütte | und Terrahn †] o Detlow von Hahn.

X. ? — 4411, 15.

Kalendorf | III. 3. 525, 2, Gü. — Friedrich Schade.

Langhagen und Dersentin III. | — Kammerherr Otto von
2396, 9. K. Hahn.

KleinPoserin und Grabower: — Geheimer Kriegs Rath Franz
Mühle 641, 27. L. Ludwig Wilhelm von Keden.

Reimershagen, l. 171, 27. S. Langhagen.

Severin | — *] VIII. 1568. — Ernst Julius Ludwig von
Quisow. (15451)

Sinekenwerder 197, 13 "Go. — Mühlenbruch.

Woosten] * o Sandhof D. Herzogl. Kammer (1670)

und Wendisch Waren 2937, 17. Go.

4) Amt Güstrow: (107826½ Scheffel.)

(Vst: Bügow, Güstrow, Krafow, Lage, Nostock, Schwaan, Teterow.)

Amalienhof 504, 12: " T. — Herr Lieutenant Martin Jacob
Penzlin.

Appel.

- Appelhagen | Heide] * und Herr Friedrich von Zepelin.
 Mickow | 1685. T. — August Ludwig Kues.
 Bausow *] 911, 13. G. — Die Pfarre daselbst (21426)
 in Besitz, $\frac{1}{2}$ Hufe. S. Klaber.
 Bergfeld o 508, 18. — Geheimer Kammerrath,
 Braunsberg 842, 19. G. — Ernst Christian Graf von
 Hardenberg.
 Carlsdorf 300. G. — Carl von Thomsdorff.
 Charlottenthal I D. und — Kammerherr Otto von
 Blechern Kr. — Hahn.
 Dehmen | 876, 18. Die Domkirche zu Güstrow.
 Diehof *] | — Striesenow — Feldmarschall, Johann Lud-
 Liffow V. und Antheil in wig Reichsgraf von Wal-
 Pölitz 2845, 7. — moden Simborn.
 Dolgen o | und Antheil in Kan- H. Hn. Gebrüdere von Plessen.
 fel 1045, 7. S.
 Dudinghausen u. Woland 3. Herr Lieutenant Ludw. Wilhelm
 632, 31. — Eustilius von Bierck.
 Friedrichshagen u. Hohenselde, — Johann Susemihl (46616)
 l. o 3. 1077. T.
 Fresendorf, Ansh. III. — 261, 31. — Hauptmann Christoff Lude-
 wig von Güdener.
 Glasewitz | III. 1435, 18. Die Stadt Güstrow.
 Goldenitz 551, 26. Herzogliche Kammer.
 Gortin 2041, 24: " T. — Helmut Thedor Petersen.
 Großen Grabow] * | 3. S. Charlottenthal.
 2303, 9. K.
 Grambow 1033, 22. T. — Hofrath Johann Andreas
 Neumann.
 Gremmelin und Ahrensberg — Carl Wilhelm Wendhausen.
] o 1277, 31. G. S. Prützen, A. Schwaan.
 Hägerselde * 3. 887, 5. — Detlev von Hahn.
 Hinzehagen 3. 1080, 18" K. — Kammerherr Henning Frie-
 Hoppenrade — Klein Grabow drich Graf von Bassow.
 3. Köln, R. D. u. Graup. W. * (16312)
 III. und Ladershagen II.] I D.
 3057, II. S. Prebberede, Amt
 Jahn enl V.] mit Antheil Gnoien.
 in Prebberede 1280, 7. Karcheez

- Rarhee; 4] * o 900, 2. G. Herr Friedrich von Mecklen-
 burg. (6367)
 Rarow und Räjelow | IV.] — Otto Friedrich von S amm.
 1471, 15. G.
 Rassew | * mit Antheil in } 1418 G. Frau Oberstlieutenantin von
 Dettelin II: " } Wackerbarth.
 Rassew, Antheil. " } (Herr Kammerherr Theodosius
 von Leye;ow.)
 Ralber * |] 3. 889, 9. T. — Rittmeister August Friedrich
 von Low;ow.
 „Rlingendorf, Anth. III 373, 20. S. Reeg.
 Rnegendorf 642, 10. — Rudolf Löper.
 Robrow | *] II. 1444, 14. L. — Carl Friedrich von Grenz;
 Low.
 Roppelow, Ahrensbaden | R. — Otto Sigismund von Lei-
 und DelM*.] III. und See- ve;ow.
 Grube — 2006, 17. K.
 Klein Rötzel * und Antheil — DomDechant Hans Graf
 in Gros Rötell 1275, 8. T. von Schlich.
 Rronskamp, Gros; und Klein; S. Rossenwig.
 Lantow 2348, 22.
 in Lalendorf, 369, 25. S. Amt Goldberg.
 Levelendorf 1432, 20. S. Rossenwig.
 Lübbe und Grünenhof 1098, 20. — Hauptmann Ludwig von
 Lü;ow.
 Lüssow — *] III. und Meierei — Carl Christian Ludwig von
 1550, 8. Bülow.
 Matgendorf | * und Halsberg — ViceLandmarschall Cuno
 1297, 28. G. Hans Josua von der Ket-
 tenburg.
 Mierendorf 1050, 10. G. — Drost Carl von Wick.
 Neuhof u. Anth. an Wendorf I. — GeneralMajor Carl Frie-
 665, 24. G. drich von Hobe.
 Niegleve o und Zierhagen IV.] — GeneralLieutenant Martin
] 1703, 9. G. ErnstFreiherr von Schlieffen.
 Perow 275, II. T. — Johann Friedrich von der
 Kettenburg.
 Pohnstorf IV. | 469, 24. — Rittmeister Helmuth Hart-
 wig von Bläher.

- GrosPotrems I 3. o und Wensdorf] 1359, 20. R. Herr OberSchenk Gustav Johann Friedrich von Klein.
- Kaden] | * — 1574, 12. — Carl Hans von Derzen.
- Reez *] o 3. und Diegelu II. — GeheimerRath Hans Georg Hartwig von Flotow.
- 1626, 4. R. S. Vietgest. (23248)
- Reinsbagen † * II. 503, 23. G. S. Klaber.
- Reusow | * 3. 1344, 23. T. S. Diekhof.
- Reperschendorf und Drölsig 1033, 14. — Friedrich von Lange. (30919)
- GrosKidsenow] Alt- u. Neu- Polchow † III. Depzower- III. * — und Trogenburg 2264, 17. !
- Nothspalk | *] 3. 1340, 23. G. — August Ludewig von Thomstorff.
- Rossewitz, Liffow und Korleputt * 1650, 24. L. Herzogliche Relutions-Commission.
- Roggow und Krassow *] o II. 1336, 25. S. Diekhof.
- Scharstorf, * KleinPotrems II.] — Amtmann Johann Christoff Hennings.
- | und Anth. in Prissanewitz II. 1193, 14. R.
- Schönwolde 330, I. G. — Friedrich Fuhrmann.
- in Schwetzin, 51, 17. S. Ami NeuKalden.
- Alt- und NeuSchwee; 928, 7. } L. S. Diekhof.
- Schwieffel * GrosBüzin | }] 3. und Rabenhorst III. } 2951, 24. }
- Spotendorf, * Recknitz † VI. — Kammerherr Helmuth Ludwig Theodor von Buch.
3.] u. Rüssow IV. 2801, 5. G. Die Pfarre das. (47408)
- Recknitz, Antheil. S. Charlottenthal.
- Striggow III. | 1103, 2. G. — Herzogliche Kammer.
- KleinSpreng] * o 897, 11. }
- Subsien u. Bresen 1823, 29. }
- Tenze, TenzerW. * u. Antheil } in Kankel, 1 Hufe }
- Tellow |] 777, 14. * — Hofrath Jacob Ernst Friedrich Berlin,

- Teschow | * o Kossow] IV. Alt. Herr Victor Christian von Les
 u. NeuKärwin II. 2755/24. L. ve;ow.
 Tessenow IV. 3. 133,2. T. — Ober-Jägermeister Carl von
 Moltke.
 Tolzin 1084,6. G. S. Niegleve.
 Thürkow und HohenSchlit] IV. S. Kötel. (23743)
 1559,6. T.
 Viergest *] 01 — Nienhagen, — Geheimer CabinetsRath,
 Sütte und Schwiggerow 3. Joachim Friedrich Boldt.
 3608,29.
 Vietschow | und Belitz ?] II. — Christian Wilhelm Wend-
 2007,2! " L. hausen.
 Vogelsang 3. | 1232,24. G. — Kammerherr Leopold Hart-
 wig von Plessen.
 Wardow | *] Klein War- — GeheimerRathsPräsident,
 dow V. Diepernik und Bernhard Friedrich Graf
 Spotendorf 3068,8. L. von Bassewitz.
 Wattmannshagen] * 1079,8. T. — KammerDirector Joachim
 Gustav von Ferber.
 Weitendorf †) *] V. 2185,10. — GeheimerKriegsRath Carl
 L. Friedr. Albrecht v. Bierck.
 Wesselstorf | 879,25 " L. — Hrn. Kammerherr Carl August
 Georg Ludewig von Grä-
 venitz Erben.
 S. Wattmannshagen.
 Wotrum o | 505,19. T. Herr Hauptmann Carl Friedrich
 GroßWüstenfelde | *] mit An- von Müller.
 theil in Schlackendorf IV.
 2220,5. T.
 Zapfendorf, Plak III.] | — und — Adolf Friedrich von Buch.
 Wendorf 2075,16.
 Zehlendorf u. Wohland 1200,8. S. Kossowitz.
 Zehna †] III. o u. Schönberg S. Braunsberg. (13514)
 1898,8. G.
 Zierstorf, | 3. Bartelsha- S. Charlottenthal. (20210)
 sen, KleinRoge und
 Warnekenhagen *] III.
 ? 3422,15. T.

5) Amt Neukalden: (29460 $\frac{1}{2}$ Scheffel.)

(pSt: Gnoien, Neukalden, Teterow.)

- „Sufow 0 und Mienhagen 11 S. Deschow.
1607, 23. T.
- KleinBügin | 0 VII. 840, II. Herr Feldmarschall, Johann
T. Ludwig ReichsGraf von
WallmodenGimboru.
S. Klenz.
- Gehmkendorf |] V. 1309, 2“ N. — Hauptmann Anton Ehrstoff
Gorschendorf — * |] B. 0 und von Wickede. (37781)
Zettchenshof 983, 21. — Landrath Joachim Dieterich
Karnitz * 837, 20. N. von Levezow.
— Landmarschall Friedrich von
Klenz * und KleinMarkow Hahn.
2708, 19“ N. FrauOberstl. von Backerbarth.
(Hhn. Gebrüd. v. Levezow.)
Lelkendorf | III. *] und Sarm. Herr Oberjägermeister Caspar
storf II. 3022, 28. N. Heinrich von Siersdorff.
Levezow I. *] DannenKr. und
Tödendorf V. 2574, 23. T. S. Lelkendorf.
GrosMarkow VI. 1501, 30. }
KleinMistorf | 731, 24. N. }
in Poggelow, 702, 21:
Pohustorf * 1084, 28“ T. — S. Amt Gnoien.
— Drost Joachim Gottfried
von Penz.
- Key | * II. B. 1615, 16: N. — Kammerherr Johann Frie-
drich Carl von Schack.
— Joachim Christian Krull.
- Schorrentin *] I. und Schwarz. — Domainenrath Jacob Chri-
stian Martin Ihlensfeld.
zenhof 1804, 25. N. — Kammerherr Cuno Ludwig
Schwasdorf I. 1133, 19. G. von der Kettendurg.
— Rittermeister Helmuth Hart-
wig von Blücher.
- Schwehin | 1031, 7: T. — Kammerherr Theodosius
von Levezow.
- Sufow [.] * und Marienhof —
2623, 19. T. S. Amt Gästrow.
- „Alte [.] * u. NeuSürkow III. }
und Hagensruh III. 648, 4. }
Deschow * HohenMistorf VIII. }
(Ju. Hüttenshof 2614, 21. T. }
in Thürkow, 183, 14.

6) Amt Plau: (6850 $\frac{3}{4}$ Scheffel.)

(PostSt: Malchow.)

- Göhren * | o R. mit Antheil in Herr Major Ernst Andreas von
Poppentin l. 1234, 3" Grape.
Leisten * | — 870, 10: " — Hauptmann Gotthard Frie-
drich von Penz.
in Tabel, 370, I. Das Kloster Malchow.
Nossentin †) * Hütte, — Hei- }
de und Silz } — 2870, 7. } Se. o. Regierende Herzogl.
Sparow †) Neu Sparow } Durchlaucht.
und Sanz 1213, 16. }
Alt Schwerin †) *] III. o Jür. Herr Oberjägermeister Caspar
genshof, Mönchbusch, Ort. Heinrich von Stierstorff.
Kr. Wendorf o und Werder
3292, 8.

7) Amt Ribniß: (55506 $\frac{1}{2}$ Scheffel.)

(Pst: Marlow, Ribniß, Rostock, Sülz, Tessin.)

- Bandelstorf †) * — 644, 30. S. Dummerstorff.
Barfieren und Snewitzer M*. S. Reppelin.
1364, 6. T. —
„Billenhagen 78, 18. R. Herr Kammerjunker A. J. G.
von Berg.
Detmannstorf †) 676, 12. M. Frau Majorin Louise Dorothea
von Völker.
(Herren Gebrüdere von Droß.)
Dudendorf o — und Klappe Herr Staatsminister Friederich
1321, I. Siegmund Baron Baij von
Eichen, genannt von Hitchen.
Dummerstorf |] Kl. Schwarfs — Oberhofmeister Claus Joa-
| IV. und Klein Dummerstorf } him von Preen.
2609, 14. Ro.
Lünekenhagen 846, 19. M. Das Kloster Ribniß.
Fahrenhaupt | *) und Allerstorf } S. Schulenburg.
| — 1697, II.
Stenstorf *, Steinfeld, Noth- }
beck, Ostenhåven und Lhu- }
lendorf †)] 3369, 3. Ro. } Herzogl. Kammer. (II 451)

- Freudenberg, Tressentin VI. Herr Samuel Peter Collmann.
 * | — und Hinrichstorf 1599. (7054)
 „Gnewik 3. — 870, 20.“ — Hauptmann E. v. Moltke.
 Goritz und Depjow — 746, 26.“ — Johann Dieterich Lasse.
 Subkow †) 3. Sieden Subkow — Christian Ludewig Graf
 o] * Lieblingshof und Kocken- von Bothmer.
 dorf | V. 2985, 21: T.
 Alt- und NeuGuthendorf | * — Lieutenant Christian Ernst
 II 91, 29: “ M. Friedrich von Bogelsang.
 Helmstorf — 3. 486, 12“ — Carl Friedr. von Kriegasheim.
 Horst o — 399, 30! S. Wöhrenstorf, A. Gnoien.
 Köljow †) | Schmkendorf | II. — Johann Hartwig Hundt.
 Grünheide, Anth. an Fah- (37000)
 renhaupt *) u. an Dudendorf
 2125, 24. M.
 „Karlewitz — 623, 1. S. Schmkenhagen.
 Liepen I und Neuhof 1494, 25. — Amtmann Johann Frie-
 T. drich Theodor Koch.
 Gros- und KleinLüfemitz II. 4) — Hauptmann Hans Berend
 Sagerheide und Hohenfelde Böckmann.
 II. * 2492, II. Ro.
 Neuendorf, Petschow * | — Rittmeister Carl David von
 und Wolfsberg VI. 2743, 24. Walsleben.
 Riekrenz — 989, 12: S. Wehendorf.
 Pankelow 708, 30. Ro. — Kammerherr Job. Friedr.
 Carl von Schack.
 Petschow, PsarrAntheil I H. S. Neuendorf.
 „Poppendorf * |] 720, II. R. — Lieutenant Ludwig Magnus
 von Berg.
 Redderstorf III. — 1289, 15. S. Zarnewanj.
 Reppelin] und Bohmshöf — Landrath Adolph Albert
 972, 17. T. Wilhelm von Flotow.
 Schlage, Antheil I. 163, 18. Hrn. Hauptmanns Joachim
 Ulrich von Preen Erben.
 in Schlage, 273, 20. S. Rostocker District.
 Schulenberg * 3. und Knees | Herr Cuno Hans Carl von der
 VII. — 2730, 6. Lirhe.
 AltSteinhorst] 721, 25“ M. — Johann Heinrich Bahrdt.
 Meierei Steinhorst 340, 1“ M. — Johann Philipp Stein.

- NeuSteinhorst 303,20⁶ M. Herr Hauptmann Burchard
Hermann Adolfs von Broock.
S. Zarnewan;.
- Storinstorf * und Kleinhof |
503,7. T. — S. Detmannstorf.
- Stubbendorf 618,28. M. — Major Claus Joachim von
Preen.
- Teschendorf | Godow] und — Die Stadt Tessin.
Wendorf 2136,23. Ro.
- KleinTessin — Gramstorf und
WolfsbergerW. * 1157,2: "
Teutendorf 730,28. T. S. Koppelin.
Herzogliche Kammer;
(2166)
- Teutenwinkel †] Cheelstorf,
Krummendorf, Goorstorf,
Peez, Häschildorf, Hinrichs-
dorf, Oldendorf, Rienha-
gen, Fähr und Antheil in
Dierkow * 6686,7. R.
- Bieren 443,6. T. S. Zarnewan;.
- Bietow, Antheil 3.] — : "
— Kammerjunker Friedrich von
Qualen.
- Bietow Anth. — 1053,5: "
Wehendorf * †) 963,14: "
KlosterWulfshagen †) Ill. — Heinrich Carl von Low-
ow.
- und Schönhorst 1081,25: S. Emekenhagen. (4700)
- Zarnewan; 3. — 1284,6. — August Eggert von der Lühe.

8) Amt Schwaan: (7156 $\frac{1}{2}$ Scheffel.)

(PSt: Bülow, Rostock.)

- Boldenstorf 828,13. B. Herr Franz Friedrich Ludwig
von Langen.
- Brookhusen 709,20. R. — Jägermeister Johann Carl
Stein.
Die Stadt Schwaan.
- (Neuhof) 2 $\frac{1}{2}$ Husen. — Drost, Christian Friedrich
von Bülow.
- Prüzen] o. f. mit Antheil in Müh-
lengiez | Ill. — 1632,15: Herzogliche Kammer.
- Zarnow, Antheil 242,24. — Major Helmuth Hans Ba-
ron von Meerheimb.
- Wokrent * | 1549,7. B. — Scheimer KriegsRath Franz
Ludwig Wilhelm von Neden.
- Ziesendorf] * 1577,20: "R. —

9) Amt

9) Amt Stavenhagen: (128309 $\frac{1}{2}$ Scheffel.)

- (PSt: NBrandenburg, Krakow, Malchin, Penzlin, Stavenhagen, Teterow, Waren)
- GrosBabelin 1015,6. K. Herr Kammerherr Friedrich Diederich Joach. von Lepel. S. Kemplin. (17160)
- Basedow †] * NeuBasedow | ED. Seedorf | o Christinenhof 3. Langwitz, Gessin | X. und Schwinkendorf †] IX. 7603,30. M. — Albrecht von Malzahn, Graf von Plessen. S. Barchentin.
- Borgfeldt †] *] VI. 800,15" S. — Stallmeister Carl Heinrich von Engel. (14222)
- Bredensfelde | *] 1460,22. — Kammerherr Ernst Philipp Friedrich von Derzen. S. Kemplin.
- Breesen † II. *] 3. 1800,29. N. — S. Barchentin.
- Briggow †] *] II. — 1483,2" — Kammerherr Ernst Philipp Friedrich von Derzen. S. Kemplin.
- Bristow †] * o 3. Grube u. Glasfow] | VI. 2239,17. M. — S. Barchentin.
- Chemnitz, DelM. * III. Pinnow †] u. KrappM. * 2929,12" N. — Hauptmann Georg Carl von Below. S. Kemplin.
- Devenhof †] 3. RW. 672,18: } — Staatsminister Otto Carl Friedrich von Bos.
Deven, Dorf II. und Meierei }
704,4. W. }
- Faulenkost | *] u. Hungerstorf IX. | 3904,5. — Kammerherr Adolf Friedrich von der Lancken.
- Gros- †] und Kl. Flotow * IV. u. Kappelstorf l. 2235,15. W. — Kammerherr August Ernst Friedrich Graf von Bos.
- Gädebehn | *] und Frie- } — Kammerherr August Ernst Friedrich Graf von Bos.
derichsrub 1819,9. S. }
Gädebehn, PfarrNuth. I. H. }
- Galenbeck * 1306. S. — Cord Jaspar Ferdinand von Wolzahn.
- GrosGievis †] RW. 3. * ? Mienenhof und KleinGievis 2471,4" W.
- Kirch- und SchloßGrubenhagen ? †] * Borwerk, Vollrathsrub, Hallalit, Steinhagen

- | VI. GroßLufow, Bar; VI.
 Peenhäuser | KleinLufow |
 Krevtsee H. o 7639,22. T.
 Grubenhagen, Anth. 2½ H.
 Gützkow, Adamshof, Hütten-
 hof und Roekviz † IX. *]
 2242,27^o S. —
 KleinHelle † *] 1295,22. S. —
 Hinrichshagen, KielW.* Leven-
 storfIV. | Schavenack, Antheil
 in LupendorfHl. | und in Pan-
 schenhagen 2509,7. W.
 Jürgenstorf † *] VI. und Bos-
 hagen 2109,27. S. —
 Kalübbe | Neuhof und Antheil
 in Wockersin †) 1141,1. N.
 Kargow |] * o III. — und Char-
 lottenhof 1351,2^o S. —
 Kaarstorf, Görshausen
 und HohenDemzin † *]
 III. 3. 2744,19. T. —
 Kastorf † 3.] u. Zwiedorf † VIII.
 2430,22^o S. —
 Kittendorf *] XVIII. Mit-
 telhof und Ovelgünde } 2705,8. S.
 Kittendorf † Pfarrelehn } 5.
 Kittendorf, Antheil: }
 Knorrendorf und Mannhagen }
 567,29 S. —
 GroßKüstel, Anth. II. 301,12.
 Krisow | 983,18^o S. —
 in Krufow, ½ Hufe“
 Lapis † IV. 3. 702,20. P. —
 Lansen *] † und Schwarzenhof |
 2626,3. W. —
 in GroßLufow 435,50:“

Die Pfarre daselbst.
 Herr Major Friedrich von Blä-
 cher.

— Lieutenant. Hans Ludwig
 Wilhelm von Bülow.

S. Kemplin.

S. Rittendorf.

S. Breesen.

— Carl Friederich Christoff
 von Schuckmann.

— DomDechant, Hans Graf
 von Schliß.

— Friedrich Detlov Graf von
 Moltke.

— Kammerherr Gustav Die-
 berich von Derzen.

— Major Georg Friedr. Diedr.
 Philipp von Flotow.

S. Kaarstorf.

— Wilhelm Berend Heinrich
 von Ramin.

Die Pfarre zu Rehse (3910)
 — Ernst Werner Heinrich

von der Lanken.
 S. Kemplin.

S. Amt Neustadt.

- KleinLufow *] 3. und Karlstein Herr Ludewig Heinrich Schulz.
859, 25: P.
- Luplow †] und Karlhof 3. — Rittmeister Friedrich Jo-
1641, 5. S. hann Christoph von Bop.
- Möllen † * III. 0 — und — Oberstlieutenant Hermann
Meierei 1303, 15. Heinrich von Schuckmann.
S. Grubenhagen.
- Molzow und Jikensee] 1381,
26. S.
- ia Möllenhagen 1065, 29: }
in Möllendorf 753, 18 }
Passentin †] 952, 11. P. —
Alt. u. N. Panstori † 1363, 1. T. S. Amt Neustadt.
Penzlin † * 0 (Stadt — — Ady Christ. Bollrath Nicolai
Schlos und Vogtei) Malz. S. Remplin.
lin † * Alten Rehse † — Joseph Christian Heinrich
Grossen Helle †] IV. * Baron von Malzahn.
Lüdershof, Bustraw] (33138)
3. * Lübckow IV. |]
Werder, 0 Reuhof,
Bauhof * Krukow
] Peutsch, Peccatel
IV. * und Peccatelsche
Hütte 3.] 10703, 8.
Poelitz | VII. 322, 9.
in Prebberede, 131, 28.
GroßPlasten |] 3. 935, 8. W. —
KleinPlasten *] 992, 27. W. —
Puchow *] und Rahnen- — Hauptmann August Albrecht
felde 860, 9. P. von Blicher.
Remplin | — * Liepen | ED. — Lieutenant Franz Carl We-
Demzin | Pampow VI. | dige von der Lancken.
Rehow | V. Wendischhagen — Landmarschall Friederich
* 0 VIII. mit Antheil am von Hahn.
Malchiner See 0 8000, 23.
KleinRidsenow II. 510, 19! S. GrossenRidsenow, Amt
Güstrow.
Mittermannshagen † 0 ED. S. Remplin.
XI. 1273, 4. M.

- Noekow und Eikhof 650, 23. W. Horren Gebrüdere Eyvoholz.
 Rosenow] III. † 1154, 11. S. Herr General Major Carl Leo-
 pold von Blücher.
 Rosenow Antheil I. Die Pforre zu Kastorf.
 — (5625)
 Nothenmoor *] Damen † S. Grubenhagen.
 Sagel] IV. Antheil in Lyp-
 pendorf III.] und am Malchi-
 ner See o 2843, 17. M.
 Rumpshagen † * 1339, 30. W. — Johann Friedrich von Gunt-
 delach.
 Scharprow — 2 Hufen. Herzogliche Kammer.
 Schloen † VI. *] 1048, 23. — S. Torgelow, N. Neustadt.
 — (22280)
 Schorssow o II. Bülow † — Ober Jägermeister Carl von
 R. V. Carlshof 3. Zid- Moltke.
 dorf] * III. Antheil in Tes-
 senow 3. und †) in Basse,
 Bentwisch, Blankenhagen,
 Bilz u. Thellow 4473, 26. T.
 Schwandt † *] — Marienhof S. Luplow.
 und Bösfeld 2104, 15.
 Tarnow † 888, 27. S. Hn. Kammerherrn Heint. Vas-
 ron von Malzahn Erben.
 Barchentin †] 3. o * ? VI. }
 Meierei, Groß- und Klei- } Herr Etats Rath Christian Lud-
 kraße † 3627, 22. " S. } wig Carl von Klinggräf.
 Gr. Barchow † *] 1384, 1. }
 Al. Bielen *]] D. Liepen III. — Kammerherr Carl Hartwig
 o] Ruhstall, Brunsdorf 3. von Plessen.
 Altehütte, Düsterhof und
 Laubhagen 2866, 5. P.
 Ulrichshausen 3. Rambow I. * S. Grubenhagen.
 VI. u. Markshagen 2610, 29. (31283)
 Woggersin † *] 1398, 2. N. — Major Bernhard Christian
 von Linstow. (12512)
 Wozeten 3. 382, 30. S. Wardow, N. Güstrow.
 Wrodow 571, 19. P. — Carl Martin Christian
 Gressrath.

10) Amt Bredenhagen: (49099 1/2 Scheffel.)

(Pst: Malchow, Mirow, Nöbel, Waren, Wittstock.)

- Arensberg † Schneidem. * o Herr Landmarschall Friedrich
3. R. D. Ju. Hartenland von Hahn.
2663, 1. Mi.
- Below, Hütte und † in Gra- — Samuel Gottfried Rudeloff,
bow 725, 14. R. XXIV. Hauswirthe daselbst.
- Buchholz † *] 1595, 15. R. —
- Bollewick 810, 17. " — Adolf Friedrich Baron von
Dambek 3. und Carls- } Langermann Erlenkamp.
hof 1429, 2. }
- Dammwolde †] X. * und Jä- — Kammerherr Otto von
biz 1767, 28. R. Hahn. (2586)
- Sinken † * Knüppeldamm }
Heidramel und Bütow | — Domherr Ludwig Gerhard
3.] III. 4079, 3. } Hartwig von Blücher.
- Gotthun 3.] R. B. mit Antheil |
an der Müriz o 1477, 21. R. }
- Grabenis mit Antheil in Poppentin — Oberforstmeister Georg
u. an der Müriz o 704, 30. W. Wilhelm von Lücken.
- Grabow]] 1109, 1. R. } XVI. Hauswirthe daselbst.
- HauptMühle — Major Georg Friedr. Dierr.
Phillipp von Flotow.
S. Leizen.
- Hinrichsberg — mit Antheil in }
Poppentin III. 1215, 26. }
Kamp; † IV. mit Antheil in }
Zepkow 993, 27. R. }
Kamp; Antheil, 1 Hufe. — }
Die Pfarre daselbst.
Karchow † III.] * o 3. und }
Erlenkamp 1135, 1. R. } S. Bollewick. (15015)
- Gros- und KleinKelle * o und }
Bierow]] 1864, 28. R. } Hhn. Forstmeister Georg Bern-
hard, und VicePräsident Au-
gust, Gebrüdere von Bülow.
Die Bruderschaft zu Nöbel.
Kelle, Antheil 1 Hufe. " }
Herr Lorenz Friedrich Kähler.
Klink †] * mit Antheil an der }
Müriz o 667, 6. W. }
Kloprow 745, 29. " }
S. Leppin.

- Krümme I * o] Troja, Ah. Herr Georg Heinrich Wilhelm
 rensfelde und Jchlim LD. Friedrich von Ahrenstorf.
 1947, 29. Mi.
- Lebbin] II. 1178, 8^o Ma. — Major Ernst Andreas von
 Grape.
- Leizen I *] IV. 1770, 8. R. — Johana Friedrich von
 Gundlach.
- Alt- und NeuLeppin o Rog. — Regierungsrath Werner
 gentin I 3.] und Volter W. * Friedrich Ludwig Baron
 1730, 10^o Mi. Hammerstein.
- Ludorf I o Seneve, * Zielow I — Oberhauptmann Adam Ernst
 VIII. mit Antheil an der Müritz von Knuth.
 o 2856, 1. R.
- Massow I * o Eugensruh und — Lieutenant Adam Ernst Det-
 Kornhorst III 1972, 19: R. loff von Lucken.
- Melz I * 3. KB. Friedrichs- — Friedrich August von Ferber
 hof, Augusthof, Solzow mit (25112)
 Antheil in Priborn V. in Kar-
 bow, in Dipperow VII. u. an
 der Müritz o 5079, 27. R.
- Morienshufe. — Die FreiSchule zu Möbel.
 S. Wollewick.
- Mätebow I] * III 539, 3^o R. Hn. Hans Ferdinand Valen-
 Netzeband *] X. Drusedow tin und Christoph Nemius
 Grüneberg und Dovensee Jacob Gebrüd. von Königs-
 3269, 23: Wi. mark.
- Neßow I und Nechlin I VI. }
 1834, 31. Mi. }
 Neßow, PfarrAnth. I H. }
 Schönberg I *] und Doßkr. — Stallmeister Peter Georg
 1485, 29: Wi. Krell.
 Spiskuhn 429, 18^o R. (S. Wollewick)
- Hn. Landrath Franz Heinrich
 von Holstein Erben - 1810.
- Wackstow I 1/2 Hufe. R. — KammerCommissair Hein-
 rich Christoff Bier.
- Wendhof 236, 5. Ma. — Baron Ludwig LeFort.
- Wildkuhl 649, 5. R. — Landrath Adolf Albrecht
 Wilhelm von Flotow
- Winkelhof Frau Marie Sophie Charlotte
 von Koppelow.

Uebrige

Uebrige Land Begüterte.

A) Rostocker District.

(Steuert für 187½ Hufen, 30 Scheffel.)

(Poststation: Rostock.)

I) Im Amte Ribnitz:

Ulberstorf und Harmstorf

Ill. 1015 $\frac{1}{2}$.

Oberhof 652, 15.

Rostocker Wulshagen

898, 29.

Bartelstorf * 1370, 14.

Bentwisch Ill. — 549, 24.

Broderstorf Ill. | 584, 23.

Ikendorf 639, 19.

Kassebohm — 919 30.

Kessin * VI. 583, 19.

Kiekdahl V. 543 27.

Oberhagen Ill. 1145, 2.

Niederhagen und Marg-
grafenheide 1906, 8.

Mittelkövershagen † VII.

Rostockerheide und Hin-
richshagen | 3504, 2.

Stuthof | 827, 31.

Willershagen V. | 1607, 6.

Göldenitz | IV. mit Antheil in
Schlage VI. | in Bentwisch II.
u. in Dierkow Ill. 2389, 20.

Jürgshof 246, 31.

Purkshof 521, 10.

Vogtshagen | * IV. Cords-
hagen und Landkrug

2021, 4.

Vollershagen *] VI. 923, 10.

Herzogl. Kammer. (4086)

Die Stadt Rostock (33443)

Das Hospital St. Georg in
Rostock.Das Gotteshaus zum heil.
Geist in Rostock.Das Kloster zum heil. Kreuz
in Rostock (1830)

Beselin

Beselin * 694,5.	Herr Hauptmann Christoff Ludewig von Guldener.
Bussewitz 551,29.	— Hauptmann Joachim Jven von Raben.
Sinckenberg — 236,17; Kleinen Kussewitz 558,1.	} — Ernst Christoff Frehse.
Grossen Kussewitz *] 1006,23.	
„Zohen Schwarfs l. 916,3!“	— Kanzlei Director Carl Friedr. Wilh. Baron von Rettelbladt.

(1830) 2) Im Amte Schwaan:

Biestow IX. 652.	} Herzogliche Kammer, (17845) Die Stadt Rostock.
Zuckstorf — 462,II.	
Gragetopshof 611,16.	
Barnstorf VII. 1120,1.	} Das Gotteshaus zum heil. Geist in Rostock. (19691)
Bramow IV. mit Kayen III. * 558,3.	
Grossen Klein XX 849.	} Das Hospital St. Georg in Rostock.
Grossen Schwarfs VIII. (991,17.	
Klein Stove V. 366,23.	
Diedrichshagen VII. 924,31	} Das Kloster zum heil. Kreuz in Rostock.
Dalwizenhof 129,9.	
Elmenhorst Antheil VIII. 613,26.	} Das Pastorat zu St. Jacob in Rostock.
Niendorf VIII. — 824,29.	
Lütten Klein IX. 538,6.	} Herr Joachim Frehse.
Schmarl 612,2.	
Evershagen * II. 904,23.	— Dr. Carl Hermann Frehse.
Sildemow *] II. 1050,12.	} Major Joachim Franz Detloy von Bilau.
Grossen Stove und Sand- Krug * — 1071,16.	
Wahrstorf] 958,4.	

B) Städ:

B) Städtische Kammerei- und Oeconomie-
Güter: (62 $\frac{1}{4}$ Hufen, 45 Scheffel.)

(PostStationen; die nebenstehenden Städte.)

Bergrade VI. 695, 14.	GeorgenK. zu Parchim. (550)
Bollhagen, Borg, Einhaus- sen, Körtwig Meierei, Neuhaus 3. und Grenz- Paß III 8, 4.	Stadt Ribnitz. (3330).
Antheil in Buchholz l. $\frac{1}{2}$ Hufe	— Gadebusch.
Damm IX. Girschow † XVI. Kiekindemark Malchow	— Parchim, (II 3596)
IV. Maglow XVIII. Neu- burg, Patsch * IX. Rom †	
XII. NeuKr. Schalentiner- M. * Strahlendorf. XI. 3. und Trohenburg 7888.	
Gehrum VI. Bürgerhof, Heide- Kr. III. und Neuendamm l. 220.	— Voizenburg.
Göhren und Zippendorf VIII. 856, 10.	— Schwerin.
Karstädt XX. Horn, Sree- senbrügge X. 3. o und Muddelmei 1987, 8.	— Grabow. (1034)
Antheil in Loiz II. 146, I.	— Sternberg.
Quezin IV. 341, 17.	— Plau. (8430)
Slate mit der Fähr * VIII. 3. 733, 5.	— Parchim. (61536)
KleinWoolde * 246, 29.	— Wittenburg.
Ziegelei.	— Stavenhagen.

C) KlosterGüter, mit deren Pächtern.

1) KlosterAmt Dobbertin: (96 $\frac{1}{4}$ Hufen, 45 Scheffel.)

(PostStation: Dobbertin.)

Altenhagen —	5 Dreiviertel H. u. Schmiede.
Bossow —	Hr. H. Düsler.
zu Bossow	Schule.
Grossen Breesen	6 Dreiv. 1 Viertel H. u. Sch.
Dobbertin? —	Amt, Kloster, Bauhof, Pfarr- Kirche, 7 Halb H. Mühle, Krug, Schmiede, Schule und Fischerei.
Dobbin	5 Dreiviertel H. und Schule.
Garben	3 Dreiviertel H. Mühle und Fischerei.
Gerdshagen, Hof	— Bätke.
Gerdshagen, Dorf —	6 Dreiviertel H. Schmiede u. Schule.
Jellen	Theer Ofen.
Kleist	— Adolf Mollé.
zu Kläden	Förster, Fischer und Krüger.
— KirchenKogel	Kirche, Pfarre und Schule.
Lahnwitz	Ziegelei.
Lohmen —	6 Dreiviertel H. PfarrKirche, Schule und Fischerei.
Meslin, Hof und Meierei —	— Gregor. Mühlenbruch.
Meslin, Dorf? —	12 Dreiviertel H.; PfarrK. Förster, Mühle, Krug, Schmiede und Schule.
Mühlenhof	— Carl Sauerkohl.
Menhof und Kläden	— Joh. Georg Brauer.
Nienhagen	3 Dreiviertel Hüfner.
Oldenstorf	9 Dreiviertel H. und Schule.
Rüest	8 Dreiviertel Hüfner, Kirche, Schule, Krug und Fischer.
Schwintz —	Forstthof.
Seelstorf, Hof	— Wienke.
Seelstorf, Dorf	4 Dreiviertel H. und Schule.
Spendin —	— Hartwig Eierow.
Kleinlappahl, —	— Pätow.
zu Kleinlappahl	Forstthof, Fischerei u. Schule.

In der Sandprobstei: (Pst. Mirom.)

Diemitz	10 Halb. Schule u. Fischerei.
Lärz	13 Dreiv. II. Halb. 10 Viertel. Pfarrkirche, Schule, Krug und Schmiede.
Lerow, Hof	Hr. Friedr. Stüdemann.
Lerow, Dorf	8 Viertel. Hüfner und Schule.
Koetz	— Havemann.
zu Koetz	Förster und Schmiede.
SchamperMühle	Müller.
Schwarz	1 Dreiv. 25 Halb. 4 Viertel. H., Förster, GlasHütte, Mühle, Schmiede, Kirche, Schule und Fischerei.
Sietow, Hof mit Antheil an der Müriz	— Carl Müller.
Sietow, Dorf —	8 Dreiviertel. H. Pfarrkirche, Schule, Krug und Förster.

2) KlosterAmt Malchow: (36 Hufen, 60 Scheffel.)

(Pst: Malchow.)

Dammerow	7 HalbHüfner und Fischer.
Dremitz	Hr. Förster Deutsch.
FlesenSee, Kölpin und Müriz (in Grüßow 540 Schf.)	PachtFischereien. (S. Rogel, Amt Lübz.)
Hagenow	— Ofen.
Jabel —	12 Dreiviertel. H., PfarrK. Schule, Förster, Mühle, Ziegelei, Krug und Schmiede.
Kisserow	9 Dreiviertel. H. und Schule.
Kramon und Kraatz	— Hauptmann Schnobel.
zu Kramon	Förster und Fischer.
Laschendorf, Hof und See	— Michaelsen.
zu Lerow	Kirche.
Liepen	7 Dreiviertel. H. Sch. u. Krug.
Loppin	7 Viertel. Hüfner.
AltenMalchow? —	Amt, Kloster, PfarrK. Mühle, Schule, Krug, Förster und Schmiede.

in Malchow	Kirche und Schule.
Bauhof Malchow	Hr. Landrath von Lieben.
Penkow	6 Dreiviertel H. und Schule.
Poppentin, Antheil	4 Dreiviertel H. Kirche u. Sch.
Gros- und KleinRehberg und Mühle.	— Cramer.
Rothehaus	Holzwärter.
Sembzin und KleinSembzin	— Friedrich Engel.
HohenWangelin, Dorf	7 Dreiviertel Hüsner, Kirche, Schule, Mühlerr. Schm.
HohenWangelin, Hof	— Stolle.

3) Klosteramt Ribnitz: (10 $\frac{1}{2}$ Hufen, 60 Scheffel.)

(Pst: Ribnitz.)

Bookhorst und Rockhorst	Hr. Bühring.
Kuhlrade	6 Dreiviertel H. und Förster,
Poppendorf	3 Voll-, 4 Viertel Hüsner, Schule und Mühle.
KlosterRibnitz	Amt, Kloster, Pfarrk., Sch., Mühle und Schmiede.
KlosterWulfshagen, Antheil	— Bohnstädt.

D) Lübeckische Hospital Dörfer.

Amts Bukow,	AltenBukow V.] —
— Greismühlen,	Warnekenhagen XI. o und Krumbrook I. o

Total

Total Betrag

des Ritterschaftlichen

steuerbaren Hufenstandes,

Schwerinschen Antheils,

mit Inbegriff der herrschaftlichen Hufen:

(Die Hufe gesetzlich zu 300 steuerbare, und 300 steuerfreie Scheffel gerechnet.)

	Garantirt:	catastrirte		darunter herrschaftlich:	
		Hufen:	Schfl.	Hufen:	Schfl.
1) im Amte Buzow	(2 $\frac{3}{4}$)	224 $\frac{3}{4}$	27 $\frac{27}{2}$	13 $\frac{1}{2}$	23 $\frac{1}{3}$ $\frac{2}{3}$
2) ——— Crwitz	(5 $\frac{1}{4}$)	127 $\frac{1}{4}$	6,25	14	55,22
3) ——— Gadebusch		103	27,19	1	18,19
4) ——— Grabow		63 $\frac{1}{2}$	22 —	8 $\frac{1}{2}$	17, 6
5) ——— Grevismühlen	(1)	323 $\frac{1}{2}$	— 18	16	38,17
6) ——— Lütz	(3)	190	66,12		
7) ——— Mecklenburg		130 $\frac{1}{4}$	3, 9		
8) ——— Neustadt	1 $\frac{1}{2}$	120 $\frac{1}{2}$	3,22		
9) ——— Schwerin	3 $\frac{1}{2}$	155	10,17	6 $\frac{1}{2}$	31, 4
10) ——— Sternberg	2 $\frac{3}{4}$	63	26,23	2	37,20
11) ——— Wittenburg	3 $\frac{3}{4}$	283 $\frac{1}{4}$	2,11	4 $\frac{1}{4}$	52,18
Summe des Mecklenburgschen Kreises	2085 $\frac{3}{8}$	1789 $\frac{3}{8}$	34	66 $\frac{1}{2}$	49,20
12) im Amte Boizenburg		41 $\frac{3}{4}$	17,26	1 $\frac{1}{2}$	47,19
13) ——— Gnoien		210 $\frac{3}{4}$	37,19	4 $\frac{3}{4}$	67, 5
14) ——— Goldberg		70 $\frac{1}{2}$	50	10	69, 3
15) ——— Güstrow	(3 $\frac{1}{2}$)	360 $\frac{1}{2}$	14,29	34	
16) ——— Neu Kalden		98	60,23		
17) ——— Plau		32 $\frac{3}{4}$	25,23	13 $\frac{1}{2}$	33,23
18) ——— Ribnitz	(1)	185	6,11	33 $\frac{1}{2}$	5,10
19) ——— Schwaan	(2 $\frac{7}{8}$)	23 $\frac{3}{8}$	31, 1	3 $\frac{3}{8}$	17,24
20) ——— Stavenhagen	(6)	427 $\frac{1}{2}$	59, 4	2	
21) ——— Wredenhagen	(4)	135 $\frac{1}{2}$	49,15	3 $\frac{1}{2}$	18,27
Summe des Wendischen Kreises	2024 $\frac{4}{8}$	1614 $\frac{1}{2}$	52,23	104	39,27
22) der 3 Klosterämter	(160 $\frac{1}{2}$)	160	60,		
23) des Kostocker Districts	(188 $\frac{3}{4}$)	132 $\frac{1}{2}$	26,	12 $\frac{1}{4}$	6, 6
24) der städtischen Kammerei und Oeconomie Güter	60 $\frac{2}{4}$	47 $\frac{1}{2}$	58,16		
Total Summe	4518 $\frac{1}{4}$	3744 $\frac{1}{2}$	47 $\frac{9}{2}$	183	20,21

(b)

Ritter

Brand Societäts Cataster.

(S. d. I. Tabelle.)

Recapitulation.

Amt Bukow	o	s	s	o	s	s	604250
— Crivitz	s	s	s	s	s	s	293000
— Gadebusch	s	s	s	s	s	s	251925
— Grabow	s	s	s	s	s	s	155100
— Greismühlen	s	s	s	s	s	s	600700
— Lübz	s	s	s	s	s	s	286725
— Mecklenburg	s	s	s	s	s	s	308550
— Neustadt	s	s	s	s	s	s	24350
— Schwerin	s	s	s	s	s	s	289575
— Sternberg	s	s	s	s	s	s	107300
— Wittenburg	s	s	s	s	s	s	603425
— Boizenburg	s	s	s	s	s	s	76625
— Gnoien	s	s	s	s	s	s	388150
— Goldberg	s	s	s	s	s	s	85200
— Güstrow	s	s	s	s	s	s	438575
— NeuKalden	s	s	s	s	s	s	148250
— Plau	s	s	s	s	s	s	64850
— Ribnitz	s	s	s	s	s	s	317300
— Schwaan	s	s	s	s	s	s	46525
— Stavenhagen	s	s	s	s	s	s	277125
— Bredenhagen	s	s	s	s	s	s	183225
KlosterNemter	s	s	s	s	s	s	99700
KostockerDistrict	s	s	s	s	s	s	295100
KammerGüter	s	s	s	s	s	s	81025
Einzelne Höfe	s	s	s	s	s	s	7850

Total Summe: 6,034400

Reparat

C a t a s t e r

Der Ritterschaftlichen Brand Societät des Mecklenburgischen und Wendischen Kreises,
(nach Ordnung der HauptGüter) mit der Einsaß Summe ihrer Gebäude.

A) Herzogthum Schwerin.

1) Amt Bukow.

	Zblr. N ^o .
Altenhagen	16300
Verendshagen u. Dolgas	10250
GroßenBelzig	7650
KleinenBelzig	
Vollensdorf, u. Schwaan	} 32150
Neufkirchen, mit der Pfarre	
Wlengow	9650
Dolland	5000
Buschmühlen	20900
Clausdorf und Garvensdorf	8825
Damekow und Dreveskirchen	10000
Dannebord	7300
Detershagen	9650
Friedrichstorf	10550
Garvsmühlen	1850
KleinenGischow	7225
Gnemern	18875
Gerdeshagen	19300
Gehrstorf, Rörchow u. Büttelkow	15825
Goldberg	6000
Goldebee	11000
Gorow und KleinBölkow	23150
How	7000
Kägstorf	6550
AltenKarin, mit der Pfarre	16350
Lischow	12000
Madsow	8850
Mechelstorf	11350
Miefenhagen	8000
HohenRiendorf	3650
Gr. Rienshagen	10000
KleinRienshagen	14600
Mulsow u. Panjow	32900
AltPooerstorf	2100
Poischendorf	5450
Pustohl	8200
Radegast	19350
Roggow	20000
Rohlstorf	32000
GrossenSiemen	8550
KleinSiemen	4400
Steinhagen	9000
Steinhausen	22500
Spriehusen	3800
Eichholz u. Hageböck	18000
Vogelsang	5000
Kl. Strömkendorf	5300
Wakendorf	5000
Westenbrügge u. Lehnenhof	} 32300
Die Pfarre zu Westenbrügge	
Wichmannsdorf	7300
Wustrow	} 13300
Lützen	
Summe	604250

2) Amt Crivitz.

Augustenhof	7100
Bülow und KleinGörnow	23675
Cölpin	5400
Friedrichruh	} 14950
Frauenmark	
Schönberg	
Gneven	7500
Gustävel	12550
Gülzow	12125
Herzberg	19250
Kressin	11000
Kritzow	17700
Reezen und Panstorf	21000
Ruffelmoy	17400
KleinRiendorf	11200
KleinPritz	3800
Penzin	8700
Radepohl	9200
Rehhagen	3200
Schlieven	8825
Tessin	14750
Vorbeck	5600
Wamekow	10500
Wendorf	10000
Wessin	9300
Zaschendorf	8250
Zibühl	20025
Summe	293000

3) Amt Gadebusch.

Benthin	14000
Dukow	22900

	Zblr. N ^o .
Frauenmark	10000
Ganzow	7000
Huldorf	19000
Käselow	10425
Löwiz	13500
Lützow	20200
Othensdorf	14525
Pofrent	27100
Roggendorf, mit der Pfarre	24975
Gr. Salitz	23400
Weslböken	16000
Wietlabbe	26900
Summe	251925

4) Amt Grabow.

Cummin	12275
Dargelütz	9200
Meierstorf	14775
Nentin	13250
Wüderitz	7775
Wüldenbeck	34325
Reese	14675
Neuhof	4300
Pölsnitz	8825
Werle	35700
Summe	155100

5) Amt Grevismühlen.

Beidendorf	8075
Damshagen	23000
Dassow	17650
Dönkendorf und Rienshagen	13250
Grankow	8500
Gressow	20475
Hanshagen	11625
Hartensee	25675
Johannstorf	29000
Klütz	40700
GrossenKrankow	36725
KleinKrankow	} 17750
Harmsshagen	
Levezow	6125
Lütgenhof	} 46850
Prischendorf	
Randin	7400
Neuendorf	4625
Neuenhagen	26525
Oberhof	22425
Pläskow	} 54600
Jameln	
Overhagen	
Meierstorf	
Steinfort	
Tastorf	8300
Kedewisch	18000
Scharstorf	11850
Schmachthagen	10700
Schönhof	9100
Schwansee	24550
Steinfort	9000
Gr. Stieten	8300
KleinStieten	10500
KleinWalmstorf	6700
Wendelstorf	9000
Wischendorf	42150
Wolde	5000
HohenWischendorf	6575
Summe	600700

6) Amt Lübz.

Altenhof	17925
Benten	6200
KleinBreesen	6100
die Brügger Pfarre	1225
Karow	12925
Dannhof	3600
Damerow	13475
Daschow und Ruppentin	3000
Glave	6400
Grambow	7375
Glocksin	13000
Greven	31050
Peterstorf, Rogätz, Grüstow, Zistow und Satow	12700
Hof- und KirchLütgendorf	} 13225
Die Pfarre daselbst	
Linsow	28850
Penzlin	17450
Louisenhof	3300

	Zblr. N ^o .
Sammit	15000
Sapshagen	6800
Sophienhof	11650
Suckwitz	22575
GroßTessin	} 17100
KleinTessin	
Borwerk	4000
StuerBorwerk	3000
StuerscheVorderM.	800
HinterM.	1050
Weissin	6950
Summe	286725

7) Amt Mecklenburg.

Eikhof c. p.	31050
GroßenGischow	16200
Golchen	10150
Greesse	7100
Tesendorf	9450
Katelbogen	9925
Reez	6800
Kleekamp	5500
Kraßow	10450
Maslow	14325
Moisall	20000
die Pfarre daselbst	3050
Neckeln	3950
Neperstorf	12000
Rubow	} 32975
Dämetow	
Schependorf	7150
Schimm	6200
Reinstorf	8050
Trambs	12150
Trechow	28425
Thuröw	8900
Retgendorf	} 31850
Neuschlagsdorf	
Flusuow	
Benschow	6750
Wietow	8850
Summe	308550

8) Amt Neustadt.

Baumgarten	} 7750
Grabow	
Panschenhagen	5500
Sommerstorf	4300
Kl. Barchow	6800
Summe	24350

9) Amt Schwerin.

Denj	19500
KleinBrüg	23000
GroßenBrüg	9800
die Pfarre zu Gr. Brüg	5500
Cambs und Kleefeld	38275
Eramonshagen	15000
Görslow	10900
Gottesgabe	27950
Gottmannsförde	9600
Grantow	14000
Jesenitz	15800
Lübbin	8950
Plessow	8225
Mollenow	7175
Mühlengiez	2900
Rosenhagen	10000
BarnerStück	17350
KleinTrebbow	7800
Gr. TrebbowerPfarre	2100
Webersfelde	14000
GroßenWelzin	10750
Zilow	7000
ZittowerPfarre	4000
Summe	289575

10) Amt Staraberg.

Bolz	} 30975
Ruchow	
Tieptitz	
Vorkow	10400
Dinnies und Schlöwe	3500
Gr. Maden	8400
Stieten	14600
Weitendorf	8925
Weslin	} 7000
Kaarz	
Woserin	12000
Zilow	11500
Summe	107300

11) Amt Wittenburg.	
Badow	14675
Banzin	21230
Boddin	18025
Brahlstorf	20225
Dammereetz	22000
Derfenow	7300
Drönnemitz	36800
Neufircher Pfarre }	
Düßin	16925
Garlitz	13375
Goldensow	14525
Hülseburg	22325
Jvenack	100000
Klodram	15850
Körchow	20600
Kangenheide	3500
Karlow	3725
Melthof und Tesow	24150
Neuhof	16100
Perlin	16375
Quassel	11450
Röcknitz, Wolde u. Fegetasch	17100
Raguth	10800
Renfow	26450
Scharbow und Zapel	30450
Schwochow	14125
Schring	3375
Tessin	15650
Tüschow	14625
Wellsahner Pfarre	3025
Wolgrade	10850
Waschow	18250
Zähr	19600
Summe	603425

B) Herzogthum Güstrow.

1) Amt Boizenburg.	
Badekow	6800
Beckendorf	5350
Blicker }	
Sinkenberg }	15200
Bresse	11000
Dorst	9125
Schwartow	10900
Sprengelschhof	1950
Wendisch Lips	3350
Wiebendorf }	
Zarendorf }	12950
Summe	76625

2) Amt Gnoien.

Wasser Pfarre	4200
Böhlendorf	11000
Bresen und Rutschow	14300
Dalwitz	26800
Dammerstorf	10500
Dölitz	27450
die Pfarre zu Boddin	3050
Duckwitz	5100
Granzow und Remlin	11675
Kowals	12925
Kuckstorf	4800
Holzflüchlin	4150
Lüchow	4875
KleinLunow	5150
GroßRückför	12275
Musirow und Staffow }	
Grammow }	23350
AltPannekow	9700
NeuPannekow	3800
Repnitz	7000
Samow	7300
Schabow	5000
Schlackendorff	7200
Selpin	10000
Strietfeld	5550
Tangtim	12400
Thelkow	11850
die Pfarre daselbst	2525
Wicheln	13600
Witz	7475
die Pfarre daselbst	3300
Worwerk	17675
Wulkendorf }	
die Pfarre daselbst }	17800
Warbelow	10900
Wöbendorff	19450
Wolkow	10000
Woltow	13750
Worenstorf	16275
Summe	388150

3) Amt Goldberg.	
Bellin }	
Zehua }	52425
Sinckenverder	2175

Langhagen u. Derfentin	
KleinPoserin	2550
Severin	11100
Summe	85200

4) Amt Güstrow.

Amalienhof	7600
Appelhagen	9050
Bansow	9350
Schwieffel u. Gr. Bükin	26400
Nieglebe und Tolzin	14725
Bresendorf	1875
Friedrichshagen	6225
Glasewitz	11200
Gottin	6850
Gr. Grabow u. Charlottenthal	17775
Gramzow	9900
Gremlin	12150
Rassow	16025
Karcheez	8450
Klüber	8000
Kötel	11400
Koppelow	7500
Lüssow	13650
Lübbsee	13900
Palendorf	3400
Matendorf	7100
Neuhof	2900
Naden	10525
Nothspalk	8350
Bergfeldt	2500
Neinshagen	3800
Neetz und Klingendorf	13000
Obagow	7250
Schönwolde	4500
Striggow	4550
Thirkow	16575
Wietgest	25475
Wietshorn	12575
Wogelsang	11450
Wardow	21950
Wattmannshagen	11900
Weitendorf	16975
Wotrum	9450
Gr. Wüstensfelde	10775
Zierstorf	21550
Summe	438575

5) Amt Neukalden.

Gorschendorf	8900
Karnitz	8600
Klenz	22900
Kelkendorf	25575
Levezow, Bukow u. Cürkow	26525
Schorrentin	12925
Schwastorf	12450
Schwekin	10875
Lechow	19500
Summe	148250

6) Amt Plau.

Neuffentin u. Sparow	32175
Leisten	8450
AltSchwerin	24225
Summe	64850

7) Amt Ribnitz.

Vandelstorf }	
Godow }	23000
Barkvier	1900
Detmansdorf	6100
Depzow und Goritz	5450
Dudendorf	11250
Dummerstorf	18250
Gneviz	9000
Gubkow	30575
Gutendorf	9900
Helmstorf	5750
Hinrichstorf	13100
Kölzow	15550
die Pfarre daselbst	3475
Liepen	5600
Lüfowitz	18000
Neuendorf	20000
Verschower Pfarre	3000
Vankow	5200
Wodderstorf	10600
Bohmshof }	
Neppelin }	14600
Steinhorst	6700
NeuSteinhorst	3350
Stormstorf	12800
Stubbendorf	6000
KleinTessin	5750
Fahrenhaupt u. Schülenberg	25000
Wehnendorf	27400
Summe	317300

8) Amt Schwann.	
Brookhusen	7800
Wahrstorf	5600
Wokrent	21000
Ziesendorf	12125
Summe	40525

9) Amt Stavenhagen.

Chemnitz und Pinnow	26700
Flotow	23700
Giebitz und Schönau	2950
GrossenHelle	12700
Karstorf	14800
Kalübbe	6700
Kargow	10125
Karstorf, mit der Pfarre	13300
Knorrendorf	2250
Krisow	13125
Kansin	18000
Kapitz	7500
Gr. Lufow	5625
Penzin, c. p.	32425
KleinPlastin	5225
Puchow und Mahnensfelde	10075
Kockow und Etkhof	1675
die Pfarre zu Röckwitz	1250
Schorffow und Lessenow }	
die Pfarre zu Dilow }	31600
Larnow	7000
GroßBarchow }	
Barchentin }	30400
Bredensfelde }	
Summe	277125

10) Amt Wredenhagen.

Below	3875
Bollewick	9675
Buchholz	14950
Dambeck	14325
Dammwolde	2700
Finken	15750
Gothun	7700
Grabow	8250
Grabower Kirche	2000
Grabenitz	12350
Hauptsmühle	300
Kelle	14650
Klink	6950
Krömmel	15425
Ludorf	16050
Massow	7025
Schönberg	16000
Wendhof	7650
Wildkuhl	8500
Summe	183225

C) Klosterämter:

Amt Dobbertin	44150
— Malchow	13400
— Ribnitz	42150
Summe	99700

D) Rostocker District:

Bartelsdorf, c. p.	12350
Bentwisch	10850
die Pfarre daselbst	2025
Beselin	6025
Coersshagen	6200
Gragetopshof	7550
Heil GeistGüter	73725
St. Georg zu Rostock	38825
Kass. bohlm	25500
Kloster zum heil. Kreuz	13675
Kessin	8150
Willershagen	14700
Kl. in Kuffewitz	6300
Neversshagen, c. p.	41575
HohenSchwarfs	7350
Sildemow	8600
Gr. Stove	11700
Summe	295100

E) Kammerei Güter:

der Stadt Boizenburg	13350
— Grabow	21400
— Güstrow	8375
— Ribnitz	19150
— Schwerin	8925
— Waren	9825
Summe	81025

F) Einzelne Höfe:

Russowen-Hof }	
Sibethen-Hof, }	bei Güstrow 3250
	4600
Summe	7850

Repartirte Brandschäden. (31. Jan. 1807)

					vergütet mit R $\frac{2}{3}$.		
den 17. April	}	zu Neuenkirchen, Amts Bukow	600 R $\frac{2}{3}$			} 21 R 7 Mille.	
		— Vietlütbe, A. Gadebusch	500 —				
		— Clausdorf, A. Bukow	600 —				
		— Barensehe Meierei	75 —				
		— Klüs,	} A. Greismühlen	437 —	24 R		
		— Niendorf,		100 —	—		
		— Inquisitions- und Zuchthaus,					
		Kosten		102 —	34 $\frac{1}{2}$ —		
		— gemeinsamen Kosten		200 —	—		
		<hr/>					
		2615 R $\frac{2}{3}$	10 $\frac{1}{2}$ R				

Rostock, den 15. October 1801.

P. E. Koeve.

Pächter

Ritter- und Landschaftlicher Güter,
nach Ordnung der Aemter.

A) Herzogthum Schwerin.

Bukow:	zu Altenhagen	Hr. Hans Ehlers.
	„ Buschmühlen	— Sommerfeld.
	„ Blengow	} — Commerzienrath J. H. Gra-
	„ Garbsmühlen	
	„ Gorow	— Amtsverwalter Thießing.
	„ Lehnenhof	— Friedrich Döppler.
	„ Kalsow	— Daniel Seer.
	„ Gr. Nienhagen	— Daniel Plath.
	„ Poischendorf	— Susemibl.
	„ AltPooorstorf	— S. Lützen.
	„ Steinhagen	— H. Michelsen.
	„ Tatow	— Pelz.
	„ Lützen	— Eckermann.
	„ Wakendorf	— R. Seeler.
	„ Wiechmannsdorf	— Vieck.

(h) 2

Crivitz:

Crivitz:	zu Darze	Hr. Könnfeld.
	„ Gülzow	— Zander.
	„ Gustävel	— Schwarz.
	„ Hasenwinkel	— Waak.
	„ Peetscherhof	— Berkhofz.
	„ Radepohl	— Schmedt.
	„ Wessin	— Walter.
	„ Wilhelminenhof	— Seiz.
Gadebusch:	„ Duzow	— Dhrtmann.
	„ Frauenmark	S. Rosenhagen.
	„ Holdorf	— L. E. C. Steinmann.
	„ Meezen	— Schubart.
	„ Roggendorf	— Schulz.
	„ Schönwolde	— Schwarzkopf.
	„ Wietlütbe	— Ehlers zu Dambeck.
	„ Wedendorf	} — Ulrich Adolph Schregel.
	„ Hundorf	
Grabow:	„ Salow	— Hinz.
	„ Poltnitz	— Jonas.
Grevis-	„ Arpschagen	— Denker.
mühlen:	„ Bernstorf	— H. A. Köhrs.
	„ Brook	— Joachim Dühring.
	„ Christinenfeld	— Fratscher.
	„ Damshagen	— Heinrich Vorbeck.
	„ Elmenhorst	— Christian Dühring.
	„ Grundeshagen	— Meier.
	„ Goldbeck	— Peek.
	„ Grapenslieten	— Dühring.
	„ Hanshagen	S. Wedendorf.
	„ Heukendorf	— Georg Kalsow.
	„ Jameln	— Diedrich Reinke.
	„ Köchelstorf	— Michels.
	„ Gr. Krankow	— H. L. Peters.
	„ Kl. Krankow	— J. J. Bade.
	„ Lütgenhof	— Hecht.
	„ Lutterstorf	Fr. Wittwe Seer.
	„ Meierstorf	Hr. Schopenhauer.
	„ Parin	— J. J. Schubert.
	„ Prieschendorf	— Brookmüller.

	zu Kolofshagen	Hr. A. F. Dehus.
	= Nambow	} — Commissionsrath Umsberg.
	= Scharfsdorf	
	= Stellshagen	— Joh. Wl. Dühring.
	= Gr. Stieten	— Gemeinhard.
	= Destorf	Fr. Wittwe Meyer.
	= Gr. Balmstorf	Hr. E. A. Henkendorf.
	= Weitendorf	} — E. F. Engel.
	= Neu Jassewitz	
	= Bierow	} — J. F. Wichmann.
	= Eggerstorf	
Lübz:	= Altenhof	— Amtmann Kuniz.
	= Darze	— J. D. A. Fiedler.
	= Alten Garz	— Schröder.
	= Karow	— Wien.
	= Rogel	— Steinmann.
	= Nunn Rogel	— Leopoldi.
	= Lanfen	— Lüdcke.
	= Linstow	— Düsler.
	= Malkwitz	— Heinrich Seiz.
	= Meuhof	— Neils.
	= Peterstorf	— Prestin.
	= Satow	— Cordes.
	= Sophienhof	— Zähn.
	= Sukow	— Kulow.
Mecklen-	= Dämelow	— Kunkel.
burg:	= Fahren	— H. N. Seeler.
	= Holdorf	— Sievers.
	= Klein Zarchow	— Tiefenhusen.
	= Kleekamp	— E. Reichhof.
	= Groß Lebenz	— Hauschild.
	= Maklow	— Hauf.
	= Moifall	— J. Prestin.
	= Necheln	S. Gustävel, U. Crivitz.
	= Netkendorf	— Burmeister.
	= Rubow	} — Nizerow.
	= Buchholz	
	= Schependorf	— Engel.
	= Neu Schlagstorf	— Osten.
	= Schmackentin	— Nepinus.

	zu Steinhagen	Hr. Hilgendorf.
	„ Turow	— Hilgendorf.
	„ Wietow	— Bade.
	„ Zurow	— Bartels.
Neustadt:	„ Uve	— Samuel Boldt.
	„ Johannshof	— E. Nockin.
	„ Klockow	— Kylow.
	„ Gr. Lukow	— Müller.
	„ Marin	— Meinke.
	„ Möllendorf	— E. D. Köhl.
	„ Rehlfhof	— Schulz.
	„ Methwisch	— Kolbow.
	„ Schmachthagen	— Herzberg.
	„ Schönau	— E. F. Bremer.
	„ Ueberende	— Voss.
Schwerin:	„ KleinBrüg	— Canonicus, Baron v. Lügow.
	„ Cambß	— F. Peters.
	„ Gränenhagen	— H. F. Bobbin.
	„ Kleefeld	— Wien.
	„ Kiessow	— Steinhagen.
	„ Lübzin	— E. F. Reichhof.
	„ Rosenhagen	Hr. Wittwe Fischer.
	„ Stieck	Hr. Bartels.
	„ Webelsfelde	— Schwaark.
	„ Zülow	— Adolf Lübke.
Sternberg:	„ Gr. Görnow	— Siggelfow.
	„ Kl. Görnow	— Lagemann.
	„ Lenzen	— Eschenbach.
Witten:	„ Cammin	— Schulz.
burg:	„ Dörsin	— Vluns.
	„ Garlitz	— Schulz.
	„ Harst	— Lügow.
	„ Lehzen	— Nömer.
	„ Neuhof	— Friederich Siek.
	„ Rodenwald	— Kreis.
	„ Rögnitz	— Biereck.
	„ Züschow	— Schulze.

B) Herzogthum Güstrow.

Boizens- burg:	zu Blücher	Hr. Hagemeister
	= Leisterförde	— Lübbert.
	o Wendischkieps	— C. Müller.
	o Teschenbrügge	— Burmeister.
Gnoien:	o Dammerstorf	— Plas.
	o Grammow	— Döhn.
	o Grieve	— Müller.
	o Kuffstorf	— Glanz.
	o HolzLübchin	— Allwart.
	o Lühburg	— Wächter.
	o Gr. Lunow	— Hennings.
	o Rutschow	— Ludwig.
	o Poggelow	— Schulze.
	o Schabow	Fr. von Bassewitz.
	o Starfow	Hr. Havemann.
	o Thelkow	— Ludwig Dergen.
Goldberg:	= NeuVorwerck	— Schmidt.
	o Wöhrenstorf	— Ahrens.
	= Woltow	— Müller.
	= Bellin	— C. N. F. Dübler.
	o Kuchelmis	— Gädike.
	o Palendorf	— Schade, jun.
	o Langhagen	— Wedde.
Güstrow:	= Steinbeck	— Heinrichs.
	o Appelhagen	— Hückstädt Erben
	o Belitz	— Wendt.
	o Brannsberg	Fr. Wittwe Blauert;
	o Dehmen	S. Roggow.
	o Diekhof	Hr. Kowalsky.
	o Dolgen	Fr. Kammerherrin v. Plessen.
	o Drölich	Hr. Kulow.
	o Dudinghausen	— Heinrich Dübler.
	o Glasewitz	— Hecht.
	o KleinGrabow	— Fischer.
	o Hinzenhagen	S. Kuchelmis.
o Karcheez	— Vobjin.	
o Karow	Fr. Wittive Lemke.	

zu Kobrow	Hr. Schröder.
• Kötel	— Mörks.
• Lübbe	— Hilgendorf.
• Niegleve	— Schulz.
• Perow	— Ofen.
• KleinenKoge	— Schmidt.
• Roggow	— Pogge.
• Schweetz	— Wendt.
• Schwießel	— Schade.
• Striesenow	— Löper.
• Tolzien	— S. Niegleve.
• Vogelsang	— S. Barchentin.
• Warnfenhagen	— Ziemß.
• Wardow	— Cordua.
• Wendorf	— Jven.
• Zehna	— Berkholtz, zu Konow.
Walden: • Hagensruh	— Schmidt.
• Lelkendorf	— Lilienthal.
• Lebezow	— Bonsen.
• Mistorf	Fr. Wittwe Hilgendorf.
• Schwastor	— Wittwe Holzen.
• Schwezin	Hr. Leverenz.
Plau: • AltenSchwerin	— Dugge.
• Werder	— Hartwig.
Ribnitz: • Allerstorf	— Bollmann.
• Billenhagen	— Mossel.
• Dubendorf	— Rönlich.
• Emfenhagen	— Wendt.
• Gubkow	— Thomsen.
• Horst	— Legationsrath Ditmar.
• Kölsow	— Seckf.
• Poppendorf	— Koch.
• KleinenTessin	— Wilken.
Schwaan: • Ziesendorf	— Helm.
Stavenha- • Adams Hof	— Geerz.
gen: • Bredensfelde	— Peters.
• Damen	Hn. Engels Erben.
• Demzin	Hr. Amtmann Kuniz.
• Gr. Flotow	— Wienke.
• Gr. u. Kl. Givitz	— Held.

zu Grubenhagen	S. Bollrathsrube.
= Gr. Helle	Hr. Christian Stoll.
= Hüttenhof	— Schulz.
= Knorrendorf	— Dudy.
= Gr. Krase	— Glade.
= Krisow	— Groschow.
= Krukow	— Kobow.
= Kuhstall	— Friederich Vick.
= Langhagen	— J. F. Haack.
= Lapiß	— J. F. Bremer.
= Liepen	— von Both.
= Lübkow	S. Wustrow.
= Gr. Lufow	— Wähmzow.
= Kl. Lufow	— Seger.
= Mallin	— Huth.
= Marxhagen	— Michaelsen.
= Mölla	— Rahmmacher.
= Molzow	S. Rotenmoor.
= Neußhof	— Joachim Hoth.
= Passentin	— Huth.
= Pekkattel	— Carl Boldt.
= AltenRehse	— Rosenow.
= Rosenow	— Harz.
= Rothenmoor	} Hr. Arend Erben.
= Ulrichshausen	
= Schwandt	Hr. Friedrich Vick.
= Tarnow	— Robert.
= Barchentin	— Jörgens.
= Gr. Barchow	— C. J. Nepinus.
= Bollrathsrub	— J. D. E. Souhr.
= Bosfeld	— Kölpin.
= Werder	S. Lapiß.
= Wustrow	— Evert.
Wreden:	— S. F. Kneebusch.
hagen:	— Düßler.
= Below	— G. E. Hennig.
= Bollewick	— Schomaker.
= Drusedow	— Fidler.
= Erlenkamp	— Wiebing.
= Grünberg	Fr. Hauptmannin von Randow.
= Hinrichsberg	

zu Jäbitz	Hr. Hartwig Döfner.
• Krümmel	— Georg Schläger.
• Lebbin	— Christian Zick.
• Leizen	— Lisch.
• Netzeband	— Die Hauswirth e daselbst.
• Pierzow	— Hr. Amtmann Stumpe.

C) Rostocker District.

Zu Barnstorf	Hr. Lötpe.
• Bartelsdorf	Hr. Wittwe Keding.
• Evershagen	Hr. G. Reichhof.
• Göldenitz	— Keding.
• Gragetopshof	} — — L. G. Spalding.
• Dalwischenhof	
• Ikenhof	— Scheel.
• Kassebohm	— Kossow.
• Niederhagen	— Lübbke.
• Oberhagen	— E. W. Millies.
• Purkshagen	— Adam Freund.
• Schmarl	— J. C. Warnkroos.
• Hohen Schwarfs	— Kahl, zu Riez.
• Stundthof	— Wrampe.
• Vogtshagen	— Hr. Lieutenantin Wätow.
• Volkenshagen	— Wittwe Holsten.
• Willershagen	— Hr. Jacobs.

D) Kämmerer Güter.

Zu Benthof	Hr. Bobbin.
• Bollhagen	— Prestin.
• Bürgerhof	— H. Müller.
• Einbusen	— Doll.
• Kielindemarl	— Suhrke.
• Körkwich	— Mierke.
• Neuburg	— Wittwe Rosenow.
• Neuhaus	— Erdbeer.
• Piesede	— Hilgendorf.
• Wierzerhof	— Kröschert.

E) Kloster Güter.

(S. oben S. 110 ff.)

IV.

Mecklenburg-Schwerinsche Städte.

A) Städtischer Nahrungsstand 1801.

Die topographischen Notizen unsrer Städte sind diesmal von den persönlichen abgefondert. Jene findet man unter dem Namen des städtischen Catasters am Ende beisammen.

Hier ist nur der Nahrungsstand derselben, nach den, von den Obrigkeiten und Steuerstuben jeder Stadt, vorschristmäßig um Michaelis jährlich aufgenommenen Angaben der Gewerbe treibenden Einwohner verzeichnet; die mit größerer Schrift gedruckten Professionisten sind von der Landesherrschaft mit der Zunftgerechtigkeit privilegiret.

Ausser diesen städtischen Professionisten und Handwerkszünften, sind noch in den herzoglichen Domainen privilegirte HandwerksNemter:

- zu Dargun: Schuster, Weber.
 - Doberan: Schneider, Schuster, Weber.
 - Lübtheen: Schneider, Schuster, Tischler, Weber.
 - Ludwigslust: Schneider, Schuster, Tischler, Perückenmacher.
 - Wredenhagen: Zimmerleute.
 - Zarrentin: Schneider, Schuster, Weber.
- auf ganz Mecklenburg: Kupferschmiede, Ziegler.

I.) Rostock.

A) Handelsleute: 2 Apotheker, 8 Aepfelhöcker, 45 Branntweinbrenner, 69 Brauer, 1 Buchhändler, 6 Citronenhändler, 31 Gastwirthe, 2 Glashändler, 158 Kaufleute, 4 Kleiderseller, 36 Krämer, 51 Krüger, 8 Mackler, 18 Salzhaken, 4 Tuchhändler, 9 Weinhändler.

B) Künstler und Handwerker: 1 Amidamsfabricant, 1 Ankerschmidt, 10 Barbier, 1 Bader, 16 FestBecker, 4 LoosBecker, 10 KuchenBecker, 2 ZuckerBecker, 8 Wentler, 1 Beckenschläger, 3 Bildhauer, 2 Blattmacher, 3 Bleicher, 1 Bohranschmidt, 15 Boy, Fries, und Tuchmacher, 37 Böttcher, 6 Brettsäger, 7 Buchbinder, 2 Buchdrucker, 4 Büchsenhäster, 1 Bürstenbinder, 2 CattunGlätter, 11 HolzDrechsler, 4 KunstDrechsler, 2 Färber, 59 Fischer, 18 Land; 20 StrandFuhrlente, 5 Fisch;

5 FischSeller, 11 Friseurs, 2 Garbräter, 40 Gärtner, 10 Glas-
 ser, 4 Gelbgiesser, 9 Goldschmiede, 1 Gürtler, 8 HeßAmmen,
 1 Heringswraker, 6 Heringshöher, 4 Holzsezer, 2 Hopfen-
 messer, 2 Hopfenwraker, 8 Hutmacher, 2 Kammacher,
 13 Karrenfabrer, 5 Klempler, 7 Kleinbinder, 6 Knopfmacher,
 2 Köche, 2 Korbmacher, 10 Kornmesser, 4 Kohlenmesser,
 3 Kreppmacher, 7 Kürschner, 3 Kupferschmiede, 1 Kerzen-
 giesser, 1 Küstermeister, 26 Lichtbaken, 1 Leistenschneider,
 4 Lizenbrüder, 4 Leimkocher, 62 Lohgärber, 13 Mahler,
 7 Maurer, 1 Messerschmidt, 5 Miethkutscher, 7 Wasser-
 Müller, 4 WindMüller, 1 GraupenMüller, 1 GrüzMül-
 ler, 1 Musicant, 5 Nadler, 2 Nagelschmiede, 27 Pantof-
 selmacher, 2 Parasollmacher, 3 Pelzer, 20 Perückenmacher,
 1 Petschierstecher, 2 Posamentier, 6 Porteurs, 3 Pumpenma-
 cher, 14 Reißschläger, 13 Riemer, 1 Sattler, 1 Scharfrichter,
 7 Schulhalter, 4 Sprachmeister, 1 Scheerenschleiser, 28 Schar-
 ren: 6 HausSchlächter, 23 Grob- und KleinSchmiede,
 76 Schneider, 6 Schopenbrauer, 113 Schuhmacher, 49 Alt-
 stücker, 114 Schiffer, 29 SchiffsnachPrahmer, 2 Schützen-
 Zünfte, 1 Schornsteinfeger, 1 Schwerdfeger, 4 Schweins-
 zieher, 3 Seegelmacher, 1 Seifensfabrike, 12 Spielteute,
 10 Steinbrücker, 8 Stellmacher, 1 Strumpfwirker, 9 Stuhl-
 maker, 2 Tanzmeister, 35 Tischler, 2 Tobacksfabriken, 6 Töp-
 fer, 39 Träger, 7 Uhrmacher, 1 Wagenmeister, 32 Lein-
 und GarnWeber, 1 Ziegler, 6 HausZimmermeister, 3 Schiff-
 Zimmermeister, 4 Zinngiesser, 1 Zeichenmeister.

II.) Städte des Mecklenburgischen Kreises.

1) Vorderstadt Parchim.

2 AmidamsFabrikanten, 1 Apotheker, 14 FestBecker und Loob-
 Becker, 6 Beutler, 6 Böttcher, 32 Boy- und Friesma-
 cher, 13 Branntweinbrenner, 20 Brauer, 2 Buchbinder,
 1 Büchschäfter, 4 Chirurgen, 5 Drechsler, 4 Färber
 und Presser, 9 Fischer, 29 Fuhrleute, 9 Gastwirth-
 e, 3 Glaser, 5 Goldschmiede, 1 Gurtenweber, 3 Hutmacher,
 16 Kaufleute und Krämer, 1 Kerzengießer, 2 Kesselhändler,
 2 Klempler, 4 Knopfmacher, 1 Korbmacher, 3 Kürschner,
 1 Kupferschmidt, 5 Lohgärber, 2 Mahler, 1 Musicant, 7 Mau-
 rer, 1 Müller, 1 Nützenmacher, 1 Nadler, 4 Nagelschmiede,
 1 Pantoffelmacher, 1 Pappmacher, 3 Perückenmacher, 1 Pfei-
 sen-

fenkopfmacher, 3 GrüzQuerren, 2 Maschmacher, 7 Riemer, 10 Schlächter, 14 Grob- und KleinSchmiede, 26 Schneider, 62 Amts-, 10 FreiSchuster, 10 SchuhJuden, 2 SchützenZünfte, 1 Seifensieder, 1 Schornsteinseger, 3 Seiler, 4 Stell- und Rademacher, 1 Stuhlmacher, 19 Tischler, 1 Tobacksfabricant, 6 Tobacksspinner, 4 Töpfer, 1 TodtenBeliebung, 10 Tuchmacher, 1 Tuchscheerer, 1 Uhrenhändler, 2 Uhrmacher, 18 Weber, 6 Weinhändler, 1 Zeugschmidt, 4 Zimmermeister, 3 Zingießer, 2 Ziegler, 2 Kürschnerbinder.

2) Brüel.

1 Apotheker, 6 Becker, 1 Böttcher, 2 Branntweinbrenner, 6 Brauer, 1 Chirurgus, 2 Gastwirthe, 1 Glaser, 3 Kauf- und Handelsleute, 1 Kesselsicker, 4 Maurer, 1 Müller, 1 Musicant, 1 Perückenmacher, 2 Riemer, 1 Scheerenschleifer, 2 Schlächter, 7 Grob- und KleinSchmiede, 10 Schneider, 21 Schuster, 6 SchuhJuden, 1 SchützenZunft, 1 Seiler, 2 Stell- und Rademacher, 4 Tischler, 2 Töpfer, 8 Weber, 3 Weinhändler, 3 Zimmermeister.

3) NeuBukow.

2 Apotheker, 7 Becker, 2 Böttcher, 4 Branntweinbrenner, 4 Brauer, 2 Chirurgen, 1 Drechsler, 1 Färber, 4 Gastwirthe, 2 Glaser, 6 Kauf- und Handelsleute, 1 Lohgärber, 1 Mahler, 3 Maurer, 1 Müller, 1 Musicant, 1 Nagelschmidt, 1 Boy u. Friesmacher, 2 Riemer, 3 Schlächter, 7 Grob- und KleinSchmiede, 8 Schneider, 24 Schuster, 5 SchuhJuden, 1 Seiler, 1 Rademacher, 6 Tischler, 1 TodtenGilde, 2 Töpfer, 8 Weber, 4 Zimmermeister.

4) Trivitz.

1 Apotheker, 1 Bandfabricant, 9 Fest- und LoosBecker, 2 Böttcher, 6 Branntweinbrenner, 5 Brauer, 1 Chirurgus, 2 Drechsler, 1 Färber, 6 Gastwirthe, 3 Glaser, 6 Kauf- und Handelsleute, 1 Köhler, 1 Kesselhändler, 1 Leinwandhändler, 1 Mahler, 4 Maurer, 1 Messerträger, 1 Musicant, 1 Nagelschmidt, 1 Perückenmacher, 4 GrüzQuerren, 2 Riemer, 7 Scheerenschleifer, 4 Schlächter, 6 Grob- und KleinSchmiede, 8 Schneider, 47 Schuster, 8 SchuhJuden, 1 SchützenZunft, 3 Stell- und Rademacher, 5 Tischler, 3 Töpfer, 8 Weber, 4 Zimmermeister.

5) Dömitz.

5) Dömitz:

1 Apotheker, 1 BauGilde, 7 Becker, 1 Beutler, 2 Böttcher, 4 Branntweinbrenner, 7 Brauer, 3 Chirurgen, 2 Drechsler, 30 Fuhrleute, 3 Gastwirth, 2 Glaser, 1 Hutmacher, 11 Kauf- und Handelsleute, 1 Klemptner, 1 Knopfmacher, 3 Maurer, 1 Musicant, 1 Mühlensteinhändler, 1 Nagelschmidt, 1 Perückenmacher, 1 GrüzQuerre, 1 Riemer, 1 Scheerenschleifer, 2 Schlächter, 5 Grob- und KleinSchmiede, 9 Schneider, 16 Schuster, 4 SchutzJuden, 1 SchützenZunft, 3 Schiffer, 2 Seiler, 2 Stell- und Rademacher, 7 Tischler, 2 Töpfer, 2 Weber, 1 Weinhändler, 3 Zimmermeister, 1 Zingießer.

6) Gadebusch.

2 Apotheker, 12 Becker, 2 Beutler, 2 Böttcher, 10 Branntweinbrenner, 12 Brauer, 1 Boy- und Friesmacher, 1 Buchbinder, 6 Chirurgen, 4 Drechsler, 1 Färber, 6 Fuhrleute, 10 Gastwirth, 2 Glaser, 1 Hutmacher, 8 Kauf- und Handelsleute, 2 Kesselhändler, 1 Knopfmacher, 2 Leinwandshändler, 1 Lohgärber, 1 Mahler, 4 Maurer, 1 Musicant, 1 Nützenmacher, 1 Perückenmacher, 1 Raschmacher, 3 Riemer, 4 Schlächter, 7 Grob und KleinSchmiede, 17 Schneider, 44 Schuster, 5 SchutzJuden, 1 SchützenZunft, 2 Seiler, 2 Stell- und Rademacher, 1 Schweinschneider, 1 Sponhutmacher, 5 Tischler, 1 Töpfer, 1 Uhrmacher, 1 Walkmüller, 12 Weber, 5 Weinhändler, 1 Ziegler, 2 Zimmermeister, 1 Zingießer.

7) Grabow.

1 Apotheker, 14 Becker, 1 Beutler, 6 Böttcher, 28 Branntweinbrenner, 2 Brauer, 2 Buchbinder, 2 Chirurgen, 5 Drechsler, 1 Färber, 11 Fuhrleute, 5 Gastwirth, 2 Glaser, 1 Goldschmidt, 6 Hutmacher, 15 Kauf- und Handelsleute, 1 Klemptner, 3 Knopfmacher, 3 Kürschner, 1 Kupferschmidt, 4 Lohgärber, 1 Mahler, 7 Maurer, 1 Müller, 1 Musicant, 1 Radler, 3 Nagelschmiede, 2 Perückenmacher, 2 Pfeiffenmacher, 6 Riemer, 2 Scheerenschleifer, 10 Schlächter, 12 Grob und KleinSchmiede, 27 Schneider, 50 Schuster, 9 SchutzJuden, 1 (Lassahnsche) BauGilde, 1 SchützenZunft, 3 Seiler, 3 Stell- und Rademacher, 1 Stuhlmacher, 12 Tischler, 4 Tobacksspinner, 1 TodtenZunft, 5 Töpfer, 6 Tuchmacher, 1 Tuchscheerer, 1 Uhr-

1 Uhrmacher, 12 Weber, 2 Weinhändler, 4 Zimmermeister, 1 Zinngießer.

8) Grevismühlen.

1 Apotheker, 7 Becker, 2 Böttcher, 3 Branntweinbrenner, 3 Chirurgen, 2 Drechsler, 1 Färber, 1 Fischer, 6 Fuhrleute, 3 Gastwirthe, 2 Glaser, 1 Hutmacher, 1 Kammacher, 9 Kauf- und Handelsleute, 1 Kesselflicker, 2 Knopfmacher, 1 Lohgärber, 1 Mahler, 4 Maurer, 1 Musicant, 1 Perückenmacher, 2 Riemer, 3 Schlächter, 6 Grob- und KleinSchmiede, 11 Schneider, 44 Schuster, 4 Schuhjuden, 1 Seiler, 3 Stell- und Rademacher, 10 Tischler, 4 Töpfer, 1 Todten-Beliebung, 1 SchützenZunft, 1 Uhrmacher, 18 Weber, 5 Zimmermeister.

9) Sagenow.

1 Apotheker, 17 Becker, 1 Beutler, 5 Böttcher, 6 Branntweinbrenner, 7 Brauer, 1 Buchbinder, 5 Chirurgen, 3 Drechsler, 1 Färber, 3 Glaser, 10 Gastwirthe, 4 Hutmacher, 11 Kauf- und Handelsleute, 3 Kesselhändler, 1 Knochendreher, 2 Lohgärber, 1 Mahler, 4 Maurer, 1 Müller, 1 Musicant, 1 Nagelschmidt, 1 Perückenmacher, 2 Pfeifenmacher, 3 Riemer, 1 Scheerenschleifer, 5 Schlächter, 9 Grob- und KleinSchmiede, 17 Schneider, 90 Schuster, 7 Schuhjuden, 1 SchützenZunft, 2 Seiler, 1 Steinbrücker, 4 Stell- und Rademacher, 9 Tischler, 3 Tobackspinner, 3 Töpfer, 1 Uhrmacher, 14 Weber, 3 Weinhändler, 6 Zimmermeister, 1 Zinngießer.

10) Kröpelin.

1 Apotheker, 7 Becker, 3 Böttcher, 7 Branntweinbrenner, 4 Brauer, 1 Chirurgus, 1 Drechsler, 1 Färber, 1 Fuhrmann, 6 Gastwirthe, 2 Glaser, 1 Hutmacher, 7 Kauf- und Handelsleute, 1 Kesselflicker, 1 Kesselhändler, 1 Lohgärber, 1 Mahler, 8 Maurer, 1 Müller, 2 Nagelschmiede, 3 Pfeifenmacher, 5 GrünQuerren, 3 Riemer, 1 Scheerenschleifer, 2 Schlächter, 8 Grob- und KleinSchmiede, 13 Schneider, 70 Schuster, 4 Schuhjuden, 1 SchützenZunft, 3 Seiler, 4 Stell- und Rademacher, 10 Tischler, 3 Töpfer, 15 Weber, 1 Ziegler, 6 Zimmermeister.

11) Lübz.

1 Apotheker, 10 Becker, 4 Beutler, 3 Böttcher, 7 Branntweinbrenner, 7 Brauer, 2 Chirurgen, 2 Drechsler, 1 Färber, 1 Fries

1 Friesmacher, 2 Fischer, 5 Gastwirth, 1 Glaser, 1 Hutmacher, 4 Kauf- und Handelsleute, 6 Maurer, 1 Musicant, 1 Müller, 1 Nagelschmidt, 1 Perückenmacher, 1 Pferdehändler, 1 Pottaschbrenner, 1 GrünQuerre, 2 Riemer, 2 Scheerenschleifer, 4 Schlächter, 5 Grob- und KleinSchmiede, 10 Schneider, 25 Schuster, 5 Schutzjuden, 1 Schützenzunft, 2 Seiler, 4 Stell- und Rademacher, 9 Tischler, 1 Todtenzunft, 1 Tobacksspinner, 2 Töpfer, 3 Tuchmacher, 8 Weber, 2 Weinhändler, 4 Zimmermeister.

12) Malchow.

1 Apotheker, 11 Becker, 1 Beutler, 1 Böttcher, 3 Brantweinbrenner, 1 Brauer, 2 Chirurgen, 1 Drechsler, 1 Färber, 2 Fischer, 2 Glaser, 1 Hutmacher, 5 Kauf- und Handelsleute, 4 Maurer, 2 Müller, 2 Radler, 1 Nagelschmidt, 2 GrünQuerren, 3 Riemer, 2 Scheerenschleifer, 2 Schlächter, 5 Grob- und KleinSchmiede, 9 Schneider, 64 Schuster, 5 Schutzjuden, 1 Seiler, 2 Stell- und Rademacher, 11 Tischler, 1 Töpfer, 66 Boy- und Tuchmacher, 2 Tuchschreier, 11 Weber, 5 Zimmermeister.

13) Neustadt.

1 Apotheker, 5 Becker, 4 Böttcher, 5 Brantweinbrenner, 3 Brauer, 1 Chirurgus, 1 Damastweber, 2 Drechsler, 1 Färber, 2 Fischer, 9 Fuhrleute, 2 Gastwirth, 2 Glaser, 1 Hutmacher, 3 Kauf- und Handelsleute, 2 KesselArbeiter, 1 Mahler, 3 Maurer, 1 Müller, 1 Musicant, 1 Radler, 1 Nagelschmidt, 2 Riemer, 5 Schlächter, 6 Grob- und KleinSchmiede, 12 Schneider, 24 Schuster, 4 Schutzjuden, 1 Schützenzunft, 2 Seiler, 2 Stell- und Rademacher, 12 Tischler, 5 Tobacksfabricanten, 3 Tobacksspinner, 3 Töpfer, 1 Tuchmacher, 12 Weber, 1 Weinhändler, 2 Zimmermeister, 1 Zingießer.

14) Rehna (1798)

1 Apotheker, 9 Becker, 2 Beutler, 3 Böttcher, 11 Boy- und Tuchmacher, 16 Brantweinbrenner, 16 Brauer, 2 Chirurgen, 4 Drechsler, 1 Essigbrauer, 1 Fischer, 4 Fuhrleute, 8 Gastwirth, 2 Glaser, 2 Goldschmiede, 1 Hutmacher, 14 Kauf- und Handelsleute, 1 Knopfmacher, 1 Kürschner, 2 Lederbereiter, 1 Mahler, 4 Maurer, 2 Müller, 1 Musicant, 1 Radler, 2 Perückenmacher, 19 Rasch- und Kreppmacher,

macher, 3 Riemer, 2 Scheerenschleifer, 5 Schlächter, 6 Grob- und KleinSchmiede, 19 Schneider, 50 Schuster, 10 Schutzjuden, 1 SchützenZunft, 2 Seiler, 3 Stell- und Rademacher, 6 Tischler, 3 Töpfer, 1 Uhrmacher, 1 TodtenZunft, 14 Weber, 2 Weinhändler, 7 Zimmermeister, 2 Zinngießer.

15) Schwerin, Altstadt *).

2 Apotheker, 1 Bader, 11 Festbocker, 5 LoosBecker, 10 Beutler, 3 Böttcher, 19 Branntweinbrenner, 26 Brauer, 6 Buchbinder, 3 Büchsenmacher, 7 Chirurgen, 1 Citronenhändler, 2 Conditors, 8 Drechsler, 3 Färber, 1 Fischer, 37 Fuhrleute, 25 Gastwirthe, 5 Glaser, 4 Glashändler, 1 Selbgießer, 6 Goldschmiede, 2 Gürtler, 3 Gärtner, 5 Hebammen, 4 Hutmacher, 1 Instrumentmacher, 1 Kammacher, 2 Korbmacher, 1 Kalkbrenner, 1 Korfschneider, 33 Kaufleute und Krämer, 1 Kesselhändler, 3 Klemptner, 9 Knopfmacher, 2 Köche, 6 Koruhändler, 3 KornMackler, 1 Kerzengießer, 5 Kürschner, 3 Kupferschmiede, 1 Lackirer, 2 Leinbleicher, 1 Leissenschneider, 1 LeichenBeitragBeisellschaft, 2 Leinwandhändler, 2 Lohgärber, 4 Mahler, 3 Maurer, 1 Mäller, 2 Nagelschmiede, 1 Parasolmacher, 2 Pantoffelmacher, 13 Perückenmacher, und Friseurs, 2 Posamentier, 1 Pitschierstecher, 2 Pumpenmacher, 6 Riemer, 3 HofArzte, 7 Sattler, 1 Scheerenschleifer, 1 Schiffbauer, 15 Schwächter, 14 Grob- und KleinSchmiede, 46 Schneider, 60 Amts- und 18 FreiSchuster, 33 Schutzjuden, 1 SchützenZunft, 2 Seifensieder, 4 Seiler und Reifer, 3 Speisewirthe, 2 Steinbrücker, 7 Stell und Rademacher, 3 Stuhlmacher, 3 Dorfmeister, 1 Tapezier, 13 Tischler, 5 Töpfer, 1 Tuchmacher, 7 Uhrmacher, 11 Weber, 6 Weinhändler, 5 Zinngießer, 1 Zeugschmidt.

16) Sternberg.

1 Apotheker, 6 Becker, 1 Beutler, 2 Böttcher, 1 Branntweinbrenner, 7 Brauer, 3 Chirurgen, 2 Drechsler, 7 Fischer, 8 Fuhr-

*) Die Zünfte und Innungen der Alt- und Neustadt sind mit einander combinirt.

8 Fuhrleute, 8 Gastwirth, 2 Glaser, 1 Hutmacher, 6 Kauf- und Handelsleute, 1 Mahler, 6 Maurer, 3 Müller, 1 Perückenmacher, 1 Raschmacher, 2 Riemer, 3 Schlächter, 7 Grob- und KleinSchmiede, 15 Schneider, 24 Schuster, 2 SchutzJuden, 1 SchützenZunft, 1 Seiler, 3 Stell- und Rademacher, 9 Tischler, 3 Töpfer, 1 Uhrmacher, 7 Weber, 3 Weinhändler, 4 Zimmermeister, 1 Zinngießer, 1 GrünzQuerre.

17) Waren.

2 Apotheker, 16 Becker, 3 Beutler, 1 Bleicher, 1 Bohrschmidt, 6 Böttcher, 23 Brantweinbrenner und Brauer, 2 Buchbinder, 1 Büchschäfter, 6 Chirurgen, 6 Drechsler, 1 Färber, 13 Fischer, 12 Fuhrleute, 14 Gastwirth, 1 Gärtner, 3 Glaser, 1 Gelbgießer, 2 Goldschmiede, 4 Hutmacher, 11 Kauf- und Handelsleute, 2 Klemptner, 1 Knopfformdreher, 2 Knopfmacher, 1 Kürschner, 1 Kupferschmiedt, 1 Leinwandhändler, 2 Lohgärber, 2 Mahler, 3 Musicanten, 5 Maurer, 7 Müller, 1 Radler, 3 Nagelschmiede, 1 Pantoffelmacher, 1 Pappkassettmacher, 1 Perückenmacher, 1 Razzenzänger, 5 Riemer, 1 Scheerenschleifer, 5 Schlächter, 10 Grob- und KleinSchmiede, 32 Schneider, 41 Amts- und 24 FreiSchuster, 17 SchutzJuden, 1 SchützenZunft, 2 Seiler, 5 Stell- und Rademacher, 1 Steinbrücker, 1 Theerschwäler, 12 Tischler, 2 Tobacksspinner, 4 Töpfer, 5 Tuchmacher, 1 Uhrmacher, 14 Weber, 5 Weinhändler, 1 Wollkrazer, 1 Ziegler, 4 Zimmermeister, 1 Zinngießer, 1 Pfeifenmacher, 1 Pottaschbrenner.

18) Wittenburg.

2 Apotheker, 7 Becker, 2 Beutler, 3 Böttcher, 4 Brantweinbrenner, 6 Brauer, 1 Büchschäfter, 4 Chirurgen, 2 Drechsler, 27 Fuhrleute, 8 Gastwirth, 4 Glaser, 1 Goldschmidt, 3 Hutmacher, 10 Kauf- und Handelsleute, 1 Klemptner, 1 Knopfmacher, 3 Lohgärber, 2 Mahler, 5 Maurer, 1 Müller, 1 Musicant, 2 Perückenmacher, 2 GrünzQuerren, 6 Riemer, 7 Schlächter, 8 Grob- und KleinSchmiede, 21 Schneider, 34 Schuster, 3 SchutzJuden, 1 Schützen- und TodtenZunft, 1 Seiler, 2 Stell- und Rademacher, 1 Stuhlmacher, 11 Tischler, 1 Tobacksspinner, 2 Töpfer, 2 Uhrmacher, 19 Weber, 1 Weinhändler, 2 Zimmermeister, 1 Zinngießer.

III.) Städte des Wendischen Kreises.

1) Vorderstadt Güstrow mit der Burg- und Domsfreiheit.

3 Apotheker, 14 Becker, 7 Beutler, 1 Bildhauer, 1 Bohrenschmidt, 6 Böttcher, 29 Branntweinbrenner, 32 Brauer, 5 Buchbinder, 2 Bürstenbinder, 2 Büchsenmacher, 7 Chirurgen, 2 Conditors, 6 Drechsler, 2 Färber, 1 Feilenhauer, 4 Fischer, 62 Fuhrleute, 18 Gastwirth, 3 Gärtner, 4 Glaser, 1 Gelbgießer, 4 Goldschmiede, 2 Gürtler, 2 Handschuhmacher, 8 Höker, 4 Hutmacher, 1 Kammwacher, 46 Kauf- und Handelsleute, 3 Kerzengießer, 3 Klemptner, 3 Knopfmacher, 2 Korbmacher, 1 Koch, 7 Kürschner, 2 Kupferschmiede, 7 Lohgärber, 7 Mahler, 6 Maurer, 2 Messerschmiede, 3 Müller, 1 Musicant, 4 Radler, 2 Nagelschmiede, 2 Parasollmacher, 5 Pantoffelmacher, 10 Perückenmacher, 1 Posamentier, 7 BrügQuerren, 12 Riemer und Sattler, 2 Scheerenschleifer, 9 Schlächter, 15 Grob- und KleinSchmiede, 36 Amts- und 12 FreiSchneider, 49 AmtsSchuster, 60 FreiSchuster, 6 SchutzJuden, 2 SchützenZünfte, 1 LeichenBeitragsGesellschaft, 2 Seifensieder, 4 Seiler, 1 Schornsteinfeger, 1 Spornmacher, 1 Sprützenmacher, 5 Stell- und Rademacher, 3 Stuhlmacher, 2 Thierärzte, 16 Tischler, 6 Töpfer, 1 Tuchscheerer, 1 Uhrenhändler, 3 Uhrmacher, 1 Wachsbleiche, 16 Weber, 4 Weinhändler, 2 ViehVerschneider, 1 Ziegler, 4 Zimmermeister, 3 Zinggießer.

2) Boizenburg.

2 Apotheker, 6 Chirurgen, 12 Becker, 6 Böttcher, 15 Branntweinbrenner, 14 Brauer, 2 Beutler, 2 Buchbinder, 4 Drechsler, 1 Färber, 24 Fischer, 21 Fuhrleute, 24 Gastwirth, 3 Glaser, 1 Gelbgießer, 3 Goldschmiede, 1 Gürtler, 2 Hutmacher, 23 Kauf- und Handelsleute, 2 Klemptner, 2 Knochendreher, 2 Knopfmacher, 1 Korbmacher, 1 Korbschneider, 1 Kürschner, 1 Kupferschmidt, 2 Lederbereiter, 5 Maurer, 2 Mahler, 1 Müller, 1 Musicant, 1 Radler, 1 Nagelschmidt, 3 Perückenmacher, 3 Riemer, 1 Sattler, 2 Scheerenschleifer, 18 Schiffer, 10 Schlächter, 3 Schiffszimmermeister, 7 Grob- und KleinSchmiede, 1 Schornsteinfeger, 20 Schneider, 1 SchützenZunft, 39 Schuster,

(i) 2

2 Schutz

5 Schuh-Juden, 2 Seiler, 3 Stellmacher, 10 Tischler,
1 Tobackspinner, 2 Töpfer, 1 Uhrmacher, 2 Weinhändler,
4 Weber, 1 Ziegler, 3 Zimmermeister, 2 Zinngießer.

3) Gnoien.

1 Apotheker, 5 Becker, 1 Beutler, 3 Böttcher, 1 Boy- und
Friesmacher, 2 Brantweinbrenner, 1 Buchbinder, 3 Chi-
rurgen, 2 Drechsler, 1 Färber, 1 Fischer, 2 Fuhrleute,
4 Gastwirth, 3 Glaser, 1 Goldschmidt, 1 Hutmacher,
6 Kauf- und Handelsleute, 1 Knopfmacher, 1 Lohgärber,
5 Maurer, 1 Müller, 1 Musicant, 1 Nagelschmidt, 1 Pe-
rückenmacher, 3 Riemer, 1 Scheerenschleifer, 5 Schlächter,
8 Grob- und Klein-Schmiede, 13 Schneider, 35 Schu-
fter, 9 Schuh-Juden, 1 Schützenzunft, 2 Seiler, 2 Stell-
und Rademacher, 6 Tischler, 2 Töpfer, 1 Uhrmacher,
15 Weber, 7 Zimmermeister, 1 Zinngießer.

4) Goldberg.

1 Apotheker, 5 Becker, 2 Böttcher, 8 Boy- und Tuchmacher,
6 Brantweinbrenner, 1 Chirurgus, 2 Drechsler, 6 Gast-
wirth, 2 Glaser, 2 Hutmacher, 7 Kauf- und Handelsleute,
3 Lohgärber, 3 Maurer, 1 Müller, 1 Musicant, 2 Nagel-
schmiede, 1 Perückenmacher, 1 Pfeifenmacher, 2 Riemer,
1 Scheerenschleifer, 8 Schlächter, 6 Grob- und Klein-
Schmiede, 13 Schneider, 48 Schuster, 9 Schuh-Juden,
1 Schützenzunft, 1 Seiler, 2 Stell- und Rademacher,
7 Tischler, 1 Tobacksfabricant, 1 Tobackspinner, 2 Töpfer,
9 Weber, 4 Zimmermeister.

5) Neu-Kalden.

1 Apotheker, 8 Becker, 2 Böttcher, 7 Brantweinbrenner,
10 Brauer, 1 Barbier, 1 Boy- und Friesmacher, 1 Drechs-
ler, 2 Fischer, 1 Fuhrmann, 2 Gastwirth, 1 Glaser, 1 Grütz-
Querre, 7 Kauf- und Handelsleute, 9 Maurer, 1 Müller,
1 Pfeifenmacher, 2 Riemer, 2 Scheerenschleifer, 3 Schläch-
ter, 4 Grob- und Klein-Schmiede, 8 Schneider, 25 Schu-
fter, 5 Schuh-Juden, 1 Schützen- und Todtenzunft,
3 Stell- und Rademacher, 7 Tischler, 1 Töpfer, 1 Tuch-
macher, 1 Tobackspinner, 6 Weber, 5 Zimmermeister.

6) Krakow.

4 Becker, 1 Böttcher, 2 Brantweinbrenner, 5 Brauer,
1 Chirurgus, 2 Gastwirth, 1 Glaser, 1 GrützQuerre,
3 Kauf-

3 Kauf- und Handelsleute, 1 Kesselhändler, 3 Maurer, 1 Müller, 1 Sattler, 3 Schlächter, 3 Grob- und Klein-Schmiede, 5 Schneider, 13 Schuster, 1 Altschickler, 7 Schutzjuden, 1 Schützenzunft, 2 Spizenhändler, 1 Stell- und Rademacher, 3 Tischler, 4 Weber, 1 Zimmermeister.

7) Lage.

1 Apotheker, 4 Becker, 2 Brantweinbrenner, 3 Brauer, 2 Böttcher, 2 Chirurgen, 1 Drechsler, 8 Gastwirthe, 2 Glaser, 1 Hutmacher, 9 Kauf- und Handelsleute, 1 Kesselhändler, 4 Maurer, 1 Müller, 2 Nagelschmiede, 1 Grün-Querre, 2 Kiemer, 3 Schlächter, 9 Grob und Klein-Schmiede, 9 Schneider, 20 Schuster, 4 Schutzjuden, 1 Schützenzunft, 1 Papiermüller, 1 Stell- und Rademacher, 4 Tischler, 2 Töpfer, 9 Weber, 3 Zimmermeister.

8) Malchin.

1 Apotheker, 14 Becker, 6 Butler, 2 Böttcher, 20 Brantweinbrenner und Brauer, 1 Buchbinder, 2 Chirurgen, 3 Drechsler, 1 Färber, 1 Fischer, 13 Gastwirthe, 3 Glaser, 2 Goldschmiede, 3 Hutmacher, 10 Kauf- und Handelsleute, 1 Klempner, 2 Knopfmacher, 2 Kupferschmiede, 1 Korznäcker, 1 Lohwärber, 1 Maler, 3 Maurer, 2 Müller, 1 Radler, 1 Nagelschmidt, 1 Orgelbauer, 2 Prüfenmacher, 7 Kiemer, 1 Scheerenschleifer, 9 Schlächter, 11 Grob- und Klein-Schmiede, 21 Schneider, 42 Amt-Schuster, 17 Frei-Schuster, 20 Schutzjuden, 1 Schützenzunft, 1 Scheerenschleifer, 3 Seiler, 3 Stell- und Rademacher, 13 Tischler, 3 Töpfer, 3 Tuchmacher, 2 Uhrmacher, 13 Weber, 1 Weinändler, 3 Zimmermeister, 1 Zinn-gießer.

9) Marlow.

1 Barbier, 4 Becker, 1 Böttcher, 1 Brantweinbrenner, 1 Drechsler, 1 Färber, 4 Gastwirthe, 1 Glaser, 4 Kauf- und Handelsleute, 3 Maurer, 1 Müller, 1 Grün-Querre, 2 Schlächter, 3 Grob- und Klein-Schmiede, 6 Schneider, 16 Schuster, 4 Schutzjuden, 1 Schützenzunft, 1 Stell- und Rademacher, 3 Tischler, 2 Töpfer, 12 Weber, 1 Ziegler, 2 Zimmermeister.

10) Penzlin.

1 Apotheker, 10 Becker, 4 Böttcher, 2 Brantweinbrenner, 3 Friesmacher, 12 Brantweinbrenner, 7 Brauer, 4 Chirur-

gen, 3 Drechsler, 5 Fischer, 6 Fuhrleute, 2 Gastwirthe, 1 Glaser, 1 Hutmacher, 10 Kauf- und Handelsleute, 1 Kesselhändler, 1 Knopfmacher, 1 Kürschner, 1 Lohgärber, 4 Maurer, 1 Musicant, 1 Müller, 1 Nagelschmidt, 1 Perückenmacher, 5 Riemer, 3 Scheerenschleifer, 8 Schlächter, 7 Grob- und KleinSchmiede, 1 Schornsteinseger, 21 Schneider, 46 Amts- 11 Freischuster, 5 Schutzjuden, 1 SchützenZunft, 2 Schweinhändler, 3 Seiler, 2 Stell- und Rademacher, 10 Tischler, 4 Töpfer, 2 Uhrmacher, 15 Weber, 1 Zeugdrucker, 1 Ziegler, 4 Zimmermeister.

II) Plau.

1 Apotheker, 14 Becker, 2 Beutler, 8 Böttcher, 22 Brantweinbrenner, 12 Brauer, 1 Buchbinder, 3 Chirurgen, 5 Drechsler, 3 Färber, 1 Fischer, 7 Gastwirthe, 1 Glaser, 2 Hutmacher, 8 Kauf- und Handelsleute, 1 Knopfmacher, 1 Kürschner, 1 LeichenBeitragß Gesellschaft, 3 Leinwandshändler, 1 Musicant, 4 Maurer, 1 Müller, 4 Nagelschmiede, 1 Perückenmacher, 1 Pferdehändler, 12 Grütz-Querren, 3 Riemer, 1 Scheerenschleifer, 7 Schlächter, 8 Grob- und KleinSchmiede, 24 Schneider, 1 Schornsteinseger, 57 Schuster, 8 Schutzjuden, 1 SchützenZunft, 1 Seiler, 4 Stell- und Rademacher, 14 Tischler, 4 Töpfer, 23 Tuch- und Bohnmacher, 1 Tuschscheerer, 1 Uhrmacher, 11 Weber, 4 Weinhändler, 1 Ziegler, 4 Zimmermeister, 1 Zinngießer.

12) Ribnitz.

1 Apotheker, 9 Becker, 1 Beutler, 3 Böttcher, 1 Bohn- und Friesmacher, 13 Brantweinbrenner, 1 Brauer, 2 Chirurgen, 2 Drechsler, 25 Fischer, 4 Gastwirthe, 2 Glaser, 1 Goldschmidt, 13 Kauf- und Handelsleute, 3 Kesselsicker, 1 Kammerjäger, 2 Knopfmacher, 1 Kürschner, 4 Maurer, 4 Müller, 1 Musicant, 1 Perückenmacher, 1 Raschmacher, 1 Riemer, 3 Schlächter, 8 Grob- und KleinSchmiede, 18 Schneider, 22 Amts-, 9 Freischuster, 1 Schiffer, 8 Schutzjuden, 1 SchützenZunft, 1 Seiler, 3 Stell- und Rademacher, 12 Tischler, 2 Töpfer, 16 Weber, 2 Weinhändler, 1 Ziegler, 5 Zimmermeister, 1 Zinngießer.

13) Köbel.

1 Apotheker, 7 Becker, 2 Bentler, 2 Böttcher, 1 Brauer, 4 Chirurgen, 1 Drechsler, 1 Färber, 3 Fischer, 3 Fuhrleute, 2 Gastwirth, 2 Glaser, 3 Hutmacher, 6 Kauf- und Handelsleute, 1 Knopfmacher, 1 Mahler, 5 Maurer, 1 Musicant, 3 Müller, 2 Nagelschmiede, 1 Perückenmacher, 3 BrüzQuerren, 6 Riemer, 1 Schornsteinfeger, 1 Scheerschleifer, 6 Schlächter, 9 Grob- und KleinSchmiede, 16 Schneider, 52 Schuster, 19 SchuhJuden, 1 SchützenZunft, 2 Seiler, 4 Stell- und Rademacher, 10 Tischler, 1 Töpfer, 8 Tuchmacher, 11 Weber, 1 Ziegler, 4 Zimmermeister, 1 Zinngießer.

14) Schwaan.

4 Becker, 2 Böttcher, 6 Brauntweinbrenner, 6 Brauer, 1 Chirurgus, 3 Gastwirth, 1 Glaser, 4 Kauf- und Handelsleute, 3 Maurer, 1 Müller, 2 Nagelschmiede, 1 Riemer, 2 Schlächter, 5 Grob- und KleinSchmiede, 7 Schneider, 16 Schuster, 5 SchuhJuden, 1 Seiler, 3 Stell- und Rademacher, 7 Tischler, 4 Weber, 1 Ziegler, 3 Zimmermeister.

15) Stavenhagen.

1 Apotheker, 10 Becker, 5 Böttcher, 13 Brauntweinbrenner, 2 Chirurgen, 2 Drechsler, 1 Färber, 2 Glaser, 1 Goldschmidt, 1 Hutmacher, 6 Kauf- und Handelsleute, 1 Klempner, 1 Knopfmacher, 3 Maurer, 1 Nagelschmidt, 1 Musicant, 3 Riemer, 4 Schlächter, 9 Schmiede und Schlösser, 17 Schneider, 33 Schuster, 15 SchuhJuden, 1 Seiler, 2 Stell- und Rademacher, 5 Tischler, 1 TodtenZunft, 2 Töpfer, 1 Tuchmacher, 14 Weber, 1 Ziegler, 4 Zimmermeister.

16) Sülz.

1 Apotheker, 9 Becker, 2 Böttcher, 1 Bos- und Friesmacher, 7 Brauntweinbrenner, 6 Brauer, 4 Chirurgen, 1 Drechsler, 28 Salzfahrer, 6 Gastwirth, 1 Glaser, 6 Kauf- und Handelsleute, 3 Maurer, 2 Müller, 1 Radler, 1 Riemer, 8 Schlächter, 7 Grob- und KleinSchmiede, 7 Schneider, 28 Schuster, 6 SchuhJuden, 1 SchützenZunft, 1 Seiler, 1 Stell- und Rademacher, 5 Tischler, 1 TodtenZunft, 2 Töpfer, 5 Weber, 3 Zimmermeister.

17) Tessin.

1 Apotheker, 13 Becker, 1 Böttcher, 1 Boi- und Friesmacher, 4 Branntweinbrenner, 6 Brauer, 3 Chirurgen, 3 Drechsler, 5 Fuhrleute, 6 Gastwirthe, 1 Glaser, 1 GrüzQuerre, 1 Hutmacher, 6 Kauf- und Handelsleute, 1 Knopfmacher, 1 Kesselhändler, 7 Maurer, 1 Musicant, 1 Müller, 2 Nagelschmiede, 1 Perückenmacher, 2 Riemer, 2 Schlächter, 7 Grob- und Kleinschmiede, 15 Schneider, 24 Schuster, 3 Schutzjuden, 1 Schützenzunft, 1 Seiler, 3 Stell- und Rademacher, 16 Tischler, 3 Töpfer, 1 Uhrmacher, 11 Weber, 2 Weinhändler, 4 Zimmermeister.

18) Teterow.

1 Apotheker, 1 BauGilde, 17 Becker, 3 Beutler, 3 Böttcher, 1 Boi- und Friesmacher, 12 Branntweinbrenner, 13 Brauer, 3 Chirurgen, 3 Drechsler, 1 Färber, 1 Fischer, 1 Fuhrmann, 11 Gastwirthe, 4 Glaser, 1 Goldschmidt, 3 Hutmacher, 9 Kauf- und Handelsleute, 1 Knopfmacher, 1 Kürschner, 1 Leinwandshändler, 1 Mahler, 9 Maurer, 2 Müller, 1 Musicant, 2 Radler, 1 Nagelschmidt, 2 Perückenmacher, 1 GrüzQuerre, 3 Riemer, 1 Scheerenschleifer, 9 Schlächter, 16 Grob- und Kleinschmiede, 15 Schneider, 60 Schuster, 13 Schutzjuden, 1 Schützenzunft, 4 Seiler, 6 Stell- und Rademacher, 12 Tischler, 1 Tobacksspinner, 1 TodtenBeliebung, 5 Töpfer, 18 Weber, 1 Ziegler, 5 Zimmerleute.

IV.) Städte des Fürstenthums Schwerin.

1) Bügow.

1 Apotheker, 10 Becker, 2 Beutler, 4 Böttcher, 1 Boi- und Friesmacher, 1 Bohrenschmidt, 5 Branntweinbrenner, 23 Brauer, 1 Buchbinder, 1 Büchschäfter, 3 Chirurgen, 1 Conditior, 2 Drechsler, 2 Färber, 3 Fischer, 1 Fuhrmann, 3 Gärtner, 7 Gastwirthe, 3 Glaser, 3 Goldschmiede, 5 Höfer, 3 Hutmacher, 10 Kauf- und Handelsleute, 1 Kesselhändler, 1 Koch, 1 Klempner, 2 Knopfmacher, 1 Kürschner, 1 Leinwandshändler, 1 Lohgärber, 3 Mahler, 6 Maurer, 1 Müller, 1 Musicant, 1 Radler, 3 Nagelschmiede, 1 Pantoffelmacher, 1 PapierMüller,

4 Perückenmacher, 1 Schuhhändler, 1 Raschmacher, 4 Niemer, 1 Scheerenschleifer, 8 Schlächter, 8 Grob- und KleinSchmiede, 21 Schneider, 1 Schornsteinfeger, 40 Amts- 10 FreiSchuster, 12 SchutzJuden, 1 SchützenZunft, 1 Seiler, 1 SpielKartenFabrike, 4 Stell- und Rademacher, 1 Stahlmacher, 11 Tischler, 1 TodtenBeliebung, 4 Töpfer, 2 Uhrmacher, 6 Weber, 4 Weinhändler, 1 Zeugschmidt, 8 Zimmermeister, 1 Zinngießer.

2) Schwerin, Neustadt.

(Die hiesigen Zünfte sind mit den Altstädtschen combinirt.)

1 Apotheker, 8 Becker, 2 Buntler, 1 Böttcher, 10 Brantweinbrenner, 11 Braner, 1 Buchbinder, 1 Buchdrucker, 1 Buchhändler, 2 Chirurgen, 2 Conditors, 1 Essigbräuer, 27 Fischer, 7 Fuhrleute, 4 Gastwirthe, 1 Gelbgießer, 2 Glaser, 1 Goldschmidt, 1 KunstGärtner, 1 Hutmacher, 1 Juwelier, 2 Kammacher, 18 Kauf- und Handelsleute, 1 Knopfmacher, 4 Leinwandshändler, 1 Loharber, 5 Mäzler, 2 Maurer, 1 Musikant, 1 Nadler, 1 Nagelschmidt, 1 Parasolmacher, 5 Perückenmacher, 2 Raschmacher, 1 Niemer, 2 Scheerenschleifer, 4 Schlächter, 10 Grob- und KleinSchmiede, 26 Schneider, 1 Schornsteinfeger, 12 Amts- und 15 FreiSchuster, 6 SchutzJuden, 1 SchützenZunft, 2 Spornmacher, 3 Strumpfw Weber, 1 Stahlmacher, 1 Tapezier, 23 Tischler, 1 Töpfer, 1 Dorfmeister, 1 SparDiebsteher, 1 Tuchmacher, 1 Uhrmacher, 10 Weber, 1 Weinhändler, 4 Wollkammer, 2 Zeugschmiede, 1 Ziegler, 5 Zimmermeister, 1 Zinngießer.

3) Warin.

1 Apotheker, 5 Becker, 1 Böttcher, 3 Brantweinbrenner, 6 Braner, 2 Chirurgen, 1 Drechsler, 1 Fischer, 4 Gastwirthe, 1 Glaser, 3 Kauf- und Handelsleute, 1 Kesselhändler, 4 Maurer, 1 Müller, 2 Pferdehändler, 2 Niemer, 1 Schlächter, 5 Grob- und KleinSchmiede, 7 Schneider, 20 Schuster, 4 SchutzJuden, 2 Raschmacher, 2 Stell- und Rademacher, 5 Tischler, 2 Töpfer, 6 Weber, 3 Zimmermeister.

Stilles	Salze,	Wierfels	Säfer	asseurdt zu Arbitr. R. Abf.	Namen der Städte:	Wassers Zabl.	Morgen Messer.	Kuder 4 spänn.	Heu 2 spänn.	Erben.
298	120	119	537	372350	Parichin	4026	1029 $\frac{1}{2}$	511	267	309 $\frac{1}{2}$
8	85	41	134	44925	Brüel	800	346 $\frac{1}{2}$	89	43	27 $\frac{1}{2}$
26	58	42	126	—	Neu Dufow	783	361 $\frac{1}{2}$	13	6	44 $\frac{1}{2}$
18	97	99	214	111900	Erivitz	1071	294	26	89	137
65	79	6	150	115850	Dömitz	1364	279 $\frac{1}{2}$	615 $\frac{3}{4}$	—	81
48	71	72	191	158200	Gadebusch	1032	896 $\frac{1}{2}$	54 $\frac{1}{2}$	75	92 $\frac{1}{2}$
69	111	111	291	329550	Grabow	1975	334 $\frac{1}{2}$	502	273	133
42	66	119	227	86825	Grewismühlen	951	808 $\frac{1}{2}$	45	94	78
12	35	198	245	185500	Hagenow	2480	741 $\frac{1}{2}$	573	—	32 $\frac{1}{2}$
31	69	124	224	66525	Kropelin	1175	832 $\frac{1}{2}$	213 $\frac{1}{2}$	—	47
23	86	101	210	—	Lübb	1265	578 $\frac{1}{2}$	—	158 $\frac{1}{2}$	94
50	59	76	185	57555	Malchow	879	454	94	79	84
67	59	49	175	90925	Neustadt	833	278 $\frac{1}{2}$	768	—	97 $\frac{1}{2}$
23	41	117	181	—	Rehna	1286	84 $\frac{1}{2}$	36	45	37 $\frac{1}{2}$
148	203	268	619	717375	Schwerin (Altstadt)	5752	600 $\frac{1}{2}$	9	19 $\frac{1}{2}$	155 $\frac{1}{2}$
40	99	83	222	94250	Sternberg	955	568 $\frac{1}{2}$	264	—	84
161	97	164	422	185000	Waren	279 $\frac{1}{2}$	418 $\frac{1}{2}$	183	221	207 $\frac{1}{2}$
89	91	49	229	114400	Wittenburg	1093	743 $\frac{1}{2}$	143	284	121 $\frac{1}{2}$
1218	1526	1838	4582	2731130	Summe des Messf. Kreises	30514	9652 $\frac{1}{2}$	4139 $\frac{1}{2}$	1654 $\frac{1}{2}$	1863 $\frac{1}{2}$
293	101	302	778	589025	{ Süßrow	6542	2020	333	36	451 $\frac{1}{2}$
26	25	31	—	—	{ Burg, u. Dornfreiheit	—	—	—	—	—
51	83	94	228	176250	Wojzenburg	1826	697 $\frac{1}{2}$	78	48	135

62	119	120	301	106125	Gnoien	=	896	788 $\frac{1}{2}$	144	47	122 $\frac{1}{2}$
63	31	99	193	101900	Goldberg	=	767	788 $\frac{1}{2}$	—	354	73 $\frac{1}{2}$
58	57	95	210	56925	Neu-Ralden	=	516	724 $\frac{1}{2}$	130	7	83 $\frac{1}{2}$
52	31	14	97	56325	Krafow	=	719	154 $\frac{1}{2}$	—	81 $\frac{1}{2}$	57 $\frac{1}{2}$
42	47	57	146	48725	Lage	=	2159	436 $\frac{1}{2}$	119	59	52 $\frac{1}{2}$
110	184	119	413	—	Malchin	=	539	1002 $\frac{1}{2}$	760	139	222 $\frac{1}{2}$
25	18	61	104	—	Marlow	=	1680	317	67 $\frac{1}{4}$	28 $\frac{1}{4}$	31 $\frac{1}{2}$
45	128	155	328	94175	Penjin	=	1683	763 $\frac{1}{2}$	200	105	144
89	92	162	343	141025	Plan	=	1495	618 $\frac{1}{2}$	104	125	184 $\frac{1}{2}$
42	169	84	295	80050	Nibnis	=	1533	1440 $\frac{1}{2}$	670	252	103 $\frac{1}{2}$
148	82	80	310	148700	Nöbel	=	772	1072 $\frac{1}{2}$	11	249	217 $\frac{1}{2}$
12	34	111	157	59675	Schwann	=	900	615 $\frac{1}{2}$	113	—	41
20	4	122	146	108975	Stavenhagen	=	1024	458 $\frac{1}{2}$	42	50	19 $\frac{1}{2}$
46	51	85	182	70930	Sülz	=	680	432	378 $\frac{1}{2}$	—	64 $\frac{1}{2}$
20	83	69	172	80775	Tessin	=	1272	236 $\frac{1}{2}$	71	52	60
38	129	188	355	122275	Teterow	=	—	1006	—	—	47 $\frac{1}{2}$
1242	1468	2048	4658	2041855	Summe des Bändisch. Kreises		—	13573 $\frac{1}{2}$	3221 $\frac{1}{4}$	1633	2195 $\frac{1}{4}$
33	87	218	338	346275	Bülow	=	2529	738	160	31 $\frac{1}{2}$	135
83	157	123	363	577400	Schwerin (Neustadt)	=	3670	—	—	—	135
1	44	47	92	—	Warin	=	551	—	27	25	57 $\frac{1}{2}$
117	288	388	793	923675	Summe d. Fürstlich. Schwerin		6750	912 $\frac{1}{2}$	187	56 $\frac{1}{2}$	327 $\frac{1}{2}$
2557	3232	4274	10133	5696660	Total Summe	=	13556	24157 $\frac{1}{2}$	7548	13343 $\frac{1}{2}$	4387 $\frac{1}{2}$
916 $\frac{1}{2}$.	1253 $\frac{1}{2}$.	132 $\frac{1}{2}$.	2281	1740600	Neustadt	=	—	—	—	—	—

B) Städtisches Cataster 1801.

Unter dieser Aufschrift findet man hier in zehn Spalten:

1 — 4) Die Zahlen der vollen, halben und Viertel- mit hin sämtlicher, als solche, in dem Jahre 1801 wirklich versteuerten Häuser jeder Stadt, mit Ausnahme der steuerfreien herrschaftlichen, geistlichen und andern öffentlichen Gebäuden. Unter denen der Altstadt Schwerin gehören (9 B., 10 h., 10 v.) 29 Häuser, unter dem Namen der Domkapitelsfreiheit, zum Fürstenthum Schwerin. Die Eintheilung in volle, halbe und Viertelhäuser ist inzwischen bloß relativ und ihr Maasstab, nach den LocalVerhältnissen jeder Stadt, verschieden. In Rostock, welches eben darum zuletzt aufgeführt ward, ist eine andere Eintheilung, nach Häusern, Buden und Kellern gebräuchlich.

5) Die Affecurations-Summe der, in der städtischen Brands-Societät versicherten Gebäude ist, nach dem Abschlus des General-Brand-Catasters vom 24. Octbr. 1801 verzeichnet. Die Städte, bei deren Namen diese Rubrik noch unausgefüllt steht, waren bis dahin noch nicht recipiret. Brand-Schäden sind in diesem Jahre nicht vorgekommen, mithin dieserhalb eine Reparition nicht veranlassen worden.

6) Die Zahl der Einwohner ist in den grösseren Städten Rostock, Schwerin, Parchim und Güstrow von den Obrigkeiten, in den übrigen von der Geistlichkeit, um Michaelis 1801 aufgenommen. Da, wo unter den letzteren die Volksmenge nicht ausgedrückt ist, war die Stadt-Gemeinde von der eingepfarrten Land-Gemeinde nicht abgesondert angegeben und daher nicht genau zu berechnen.

7 — 9) Die Aecker und Wiesen jeder Land-Stadt haben nur nach der Versteuerung des Jahres 1800 angezeigt werden können, weil diese gesetzlich erst im November wahrgenommen, schliesslich im letzten Monat des Jahres erst berechnet und revidiret wird. Von Teterow stecken die Wiesen mit unter den versteuerten Aeckern.

10) Der Erben-Modus ist auf den igtigen Häuser- und Acker-Bestand jeder Stadt nicht weiter anwendlich, sondern dient nur noch zum Maasstab der Ausbringung landschaftlicher Anlagen.

C) Zu

C) Zu Stadtrecht liegende Güter der Städte:

- Rostock:** Flecken und Haven Warnemünde, Nieder-Warnowstrom mit dem Breitling, Antheil an den WasserMühlen beim Mühlen-Damm: (S. 59) von N. I. $\frac{1}{2}$, N. II. $\frac{2}{3}$, N. III. $\frac{1}{3}$, N. IV. $\frac{2}{3}$, KlosterMühle und WindMühlen.
- Parchim:** StadtMühlen, 2 Ziegeleien, Eldenstrom.
- Gadebusch:** Vorwerk Bendhof, Walkmühle, Ziegelei.
- Grabow:** Ziegelhof.
- Kröpelin:** Ziegelei, Korn-, Walk- und LohMühlen.
- Malchow:** Fähre, Malchower See, WalkMühlen.
- Sternberg:** Sternberger Burg und See.
- Waren:** Alte und neue Meierei, Antheil an der Müritz, EeherOfen, Warensche Wold.
PfarrGut: Schwenzin.
- Güstrow:** Bülower Burg, Brunnen, Glevinsche Burg, Grenz Burg, Develgünne, Priemer Burg, 4 Korn-, Walk-, Del-, Graupen-, und Loh-Mühlen.
- Boizenburg:** Antheil in Altendorf, Fähre.
- Lage:** PapierMühle.
- Malchin:** Vorwerk Piesede, Vorwerk Diezerhof, BinnenMühle, KrebsMühle, Malchiner See, Antheil an der Peene, Ziegelei.
- Plau:** Saarzer Feldmark.
- Ribnitz:** StadtKrug, 6 WindMühlen.
- Röbel:** 2 WindMühlen, 1 WasserMühle, Röbelsche Wold, Ziegelei.
- Bügow:** Grosse und kleine Bierburg, See.

V.

Kirchliche Topographie und Bevölkerung der Herzoglich Mecklenburg Schwerinschen Lande.

1. Nach Ordnung der Kirchenkreise und Präposituren, sind hier alle eingepfarrte Dörter jedes Kirchspiels, in alphabetischer Reihe, unter ihre Parochien vertheilt; und diese, deren Namen mit ihren Kirchenpatrouen zur Seite, mit größerer Schrift bezeichnet sind, folgen in ihrer CircularOrdnung auf einander.

2. Zum Unterschied sind die Städte mit Schwabacher, so wie die auswärtigen Glieder diesseitiger PfarrGemeinden mit lateinischer, die ländlichen Eingepfarrten mit gewöhnlicher deutscher Schrift, unter diesen aber die, mit einer Schule versehenen Dörfer mit gesperrten Buchstaben abgedruckt.

3. Combinirte oder vagirende MutterKirchen nebst ihren Patronen, macht die kleinere Schrift kenntlich. Diejenigen Pfarren, deren Namen mit gesperrter Schrift gedruckt sind, besitzen ihre Ländereien nicht selbst, sondern haben solche in ErbPacht gegeben.

4. Da, wo die Pfarren dem, im 480. §. des LandesVergleichs bestätigten Herkommen gemäß, durch eine freie Wahl unter 3 Candidaten besetzt werden, sind die Namen der Patronen mit gewöhnlicher, wo aber eine solitäre Präsentation herkömmlich ist, mit gesperrter, und wo eine Abwechslung hergebracht ist, mit Schwabacher, oder *Cursiv* Schrift gedruckt.

5. Von den beigefügten Zahlen bedeuten die zur Linken die Summen der Communicanten, und die zur Rechten die schulfähigen Kinder, wovon die Summen bei dem Namen jeder Präpositur zusammengezogen sich befinden. Beide beruhen in Ludwigslust, Rostock, Schwerin, Güstrow und Parchim auf obrigkeitliche allgemeine Zählung vom Septbr. 1801, mit Ausschluß der Garnison und respective der Academie, so wie in den übrigen Parochien, auf die officiellen Ausgaben der Prediger vom MichaelisTermin desselben Jahres.

- Ludewigslust:** 2273 Erwachsene, 1225 Kinder. Serenissimus.
Ludewigslust, (2771) Kleinow. (827)
- Schwerin, SchloßKirche:** (S. Schwerin) Serenissimus.
Schloß und alle herrschaftliche Bediente in der Alt- und
Neustadt Schwerin, Kalkwerder, Schelfwerder, Schiff-
bauerei, Schleifw., Schloßgarten, Schloßbleiche, Jä-
gerhof, Sägerhof, Siechenbaum.

A) Mecklenburgischer Kirchenkreis.

(4910) 1) Bukowsche Präpositur: (1544)

- AltenBukow:** 632 148 Serenissimus.
Bantow, AltenBukow, Clausdorf, Lischow, Mantrow,
Peplow, Questin, KleinStrömkendorf, Teschow, Vo-
gelsang, Antheil an Damekow und an Redentin.
- NeuBukow:** 897 249 Serenissimus.
NeuBukow Stadt und AmtsBauhof, Buschmühlen,
Drüschow, Einhausen, Langendorf, Malpendorf,
Panjow, Rakow, Ravensberg, Sprichusen, Steinbrink,
Tesmannsdorf, Zarjow.
- Russow:** 249 54 Hr. HofJägermeister v. Derzen.
Roggow, Russow, Vorwerk, Zweedorf.
- AltenGaarz:** 619 186 Hr. Amtmann Jörnß.
Bastorf, Blengow, Garvsmühlen, GaarzerHof, Al-
tenGaarz, NeuenGaarz, Rägsdorf, Mechelsdorf,
Meschendorf, HohenNiendorf, Wendelstorf, Westhof,
Gr. Wustrow, KleinWustrow.
- Niendorf und Brunshaupten:** 505; 164 Serenissimus.
Niendorf, Büttelkow, Gersdorf, Harmshagen, Horst,
Wichmannsdorf, Wischuer; Arendsee, Brunshaupten.
- Westenbrügge:** 445 107 Hr. Kammerher v. Wipendorf.
Jörastorf, Korchow, Kremplin, Lehnenhof, Parchow,
Sandhagen, Uhlenbrook, Westenbrügge.
- AltenKarin:** 619 372 Hr. CommerzienRath Wiegert.
Altenhagen, Bolland, Dannenbord, Kamin, Alten-
Karin, NeuenKarin, Gr. Nienhagen, KleinenNi-
enhagen, Rosenhagen, KleinenSiemen.
- Berendshagen:** 286; 81 Hr. ReiseOb. Stallm. v. Pläskow.
Berendshagen, Dolglas, KleinGischow, Guemern,
KleinGnemern, Pustohl.

- Mulsow: 398 114 Serenissimus.
 Garvenstorf, Mentin, KirchMulsow, Wendisch-
 Mulsow, Steinhagen, Teplitz, Wafendorf.
- Passee: 260 69 Serenissimus.
 Goldberg, Höltingstorf, Passee, Poischendorf, Alt-
 Poorstorf, NeuPoorstorf, LangenStück, Lützen.
- (6531) 2) Doberansche Präpositur: (1990)
- Doberan: 798 168 Serenissimus.
 Doberan, HeiligeDamm, Kammerhof, BackhausW.
 NeueW. Walkenhagen.
- Ketschow: 396 112 Serenissimus.
 Einhusen, Lüningshagen, Büschow, Reinschagen,
 Ketschow, GrossenSiemen.
- Satow: 580 204 Serenissimus.
 Gerdshagen, Horst, Marcusshagen, Mieleuha-
 gen, Kadegast, Nedrank, Satow, Steinhagen.
- Kröpelin: 1225 379 Serenissimus.
 Boldenshagen, Brusow, Detersshagen, Diedrichs-
 hagen, Hansshagen, Hundehagen, Jennewik, Kröpelin,
 Schmadebeck.
- Steffenshagen: 662 224 Serenissimus.
 BadeW. Grosz- und KleinVollhagen, Vorder- und Hin-
 terVollhagen, Brodhagen, Fulgen, Glashagen, Red-
 lich, Ober- Nieder- und MeiereiSteffensshagen,
 Stölow, Wittenbeck.
- Rehwisch: 347 114 Serenissimus.
 Bürgerende, Rabenhorst, Rehwisch.
- Warnemünde: 878 270 Serenissimus.
 Diedrichshagen, Grossen Klein, Schmarl, War-
 nemünde.
- Lichtenhagen: 510 165 Serenissimus.
 Admannshagen, Elmenhorst, Eversshagen, Lütten-
 Klein, Lichtenhagen, Marienhe, Nieuhagen, Steinbeck.
- Lambrechtshagen: 344 124 Serenissimus.
 Bargesshagen, Lambrechtshagen, Mönchsweden,
 Sieversshagen.
- Parkentin und Stäbelow: 791 230 Serenissimus.
 Altenhof, Allersshagen, Bartensshagen, Bollbrücke,
 Hohensfelde, Hütten, Ibendorf, Parkentin, Wil-
 sen; Stäbelow.

- (9194) 3) Grevismühlsche Präpositur: (2468)
 Grevismühlen: 1428 436 *Serenissimus*.
 Degtow, Everstorf, Gostorf, Grevismühlen, Ham-
 bagen, Hilgendorf, Hungersdorf, Raschendorf, Poi-
 schowerW., GrossenPravstshagen, Queslin, Santow,
 Warnow, Wotenitz.
- Börzow: 286 75 *Serenissimus*.
 Bernstorf, Bonnhagen, Börzow, Schmachthagen,
 Teschow.
- Mummendorf: 377 90 *Serenissimus*.
 Benediktenwerk, Mallingtin, Mummendorf, Papen-
 husen, Rodenberg, Rocksin, Ruschenbeck, Tramm.
- Dassow: 1080 290 *Serenissimus*.
 Benekendorf, Dassow, Feldhusen, Flechtz., Harken-
 see, Havekost, Holm, Johannsdorf, Kakenhof, Lütgen-
 hof, Pötitz, Prieschendorf, Primwall, Rosenhagen,
 Volkstorf, Vorwerk, Wilmstorf, Wischendorf,
 Ziegelkrug.
- Roggenstorf: 468 125 *Serenissimus*.
 Greschendorf, Grevenstein, Gutow, Roggenstorf,
 Dankenhagen, Grossen- und KleinenBogtschagen.
- Kalkhorst: 800 *) 200 Hr. Seutter von Loezen.
 Borkenhagen, Brook, Dönkendorf, Kalkhorst, Neuen-
 hagen, Rankendorf, HohenSchönberg, Schwansee,
 KleinenSchwansee.
- Elmenhorst: 336 56 *Serenissimus*.
 Elmenhorst, Hasthagen, Krummbrook, Steinbeck,
 Warnenhagen.
- Klütz: 1254 330 Hr. Geh. Rath Graf v. Bothmer.
 Arpschagen, Bahlen, Voltenhagen, Bothmer, Christinen-
 feld, Santenbeck, Goldebeck, Grundeshagen, Hofzum-
 felde, Klütz, NiederKlütz, Oberhof, KleinPravstshagen,
 Medewisch, Larnewitz, Larnewitzerhagen, Wich-
 mannsdorf.
- Damshagen: 674 149 Hr. Geh. Rath Graf v. Bothmer.
 Damshagen, Guthow, Huse, Kühlenstein, Rüssow,
 Moor, Redderhagen, Parin, Pohnstorf, Reppenhagen,
 Kolofshagen, Stellschagen, Welzin.

Böf:

*) ist in obigen runden und unveränderten Zahlen angegeben.

- Bößow:** 185 34 Serenissimus u. Hr. Heukendorf.
Bößow, Grossenhof, Thorstorf, ThorstorfserW.
- Hohenkirchen:** 846; 213 Hr. Landschafts Director v. Bälow.
Beckerwitz, Gramkow, Heukendorf, Hohenkirchen,
Jassewitz, NeuJassewitz, Manderow, Niendorf, Gros-
senWalmstorf, KleinWalmstorf, Wahrstorf, Hohen-
Wischendorf, Wohlenberg, Wohlenhagen.
- Gressow:** 548 175 Hr. Amtsrath Schönberg.
Barendorf, Barnekow, Gressow, Jameln, Käselow,
GrossenKrankow, Krönkenhagen, Meierstorf, Quaal,
SternKr., Tressow, Vogelsang, Zipphusen.
- Friedrichshagen:** 391; 110 Hr. Kammerh. Bar. v. Stenglin.
Friedrichshagen, Harmshagen, KleinKrankow,
Renhof, Oberhagen, Plüschow, Testorf.
- Diedrichshagen:** 521 185 Serenissimus.
Boienhagen, Büttlingen, Diedrichshagen, Ka-
stahn, Rütting, Sievershagen, Schildberg, Upahl.

(3535) 4) Lübowsche Präpositur: (III4)

- Prosekten:** 679 280 Serenissimus.
Eggerstorf, Gliemstorf, Gägelow, Prosekten, Hoben,
Landstorf, Stofferstorf, Weitendorf, HinterWendorff,
MittelWendorff, VorderWendorff, Wische, Wolde,
Gros- und KleinWoltersdorf, Zierow.
- Lübow:** 581 80 Serenissimus.
Freiburg, Greesse, Klehin, Krassow, Krihow, Levezow,
Lübow, Maßlow, Rüggow, Schmackentin, Triwalk,
Wietow.
- Hornstorf:** 300 70 Serenissimus.
Fischkaten, Hornstorf, HornstorfserBurg, Kritzo-
werBurg, Müggenburg, DorfRedentin, Nohlstorf.
- Goldebee:** 283 76 Hr. Commerzienrath Köster.
Benz, Goldebee, Preensberg, Tollow, Warkstorf.
- Neuburg:** 1022 276 Serenissimus.
Eichholz, Farpen, NeuFarpen, Gagezow, Gamehl, Alt-
und NeuHageböck, Glow, Kalsow, Karlow, Krusen-
hagen, Madzow, Neuburg, Neuenndorf, Pölitz, Hof-
Redentin, Steinhausen, Latow, Zarnekow, Züsow.

- Dreveskirchen: 670; 332 { Serenissimus.
 Hr. B. Schulz v. Usheraden.
 Blowas, Boidenstorf, Damekow, Dreveskirchen,
 Friederichsdorf, Güstow, Heidekatzen, Miendorf, Rober-
 storf, Stove, Hofströmkendorf, Wodorf.
- (5013) 5) Mecklenburgische Präpositur: (1252)
- Beidendorf: 741 149 Serenissimus.
 Beidendorf, Glashagen Dorf und Meierei, Klüs-
 sendorff, Köchelstorf, Lutterstorf, MartenstorfHof,
 MartenstorfDorf, Metelstorf, Neuendorf, Peterstorf,
 Rambow, Rastorf, Saunstorf, Scharfstorf,
 Schulenbrook, GrapenStieten, Grossen; u. Kleinen
 Stieten, NeuStieten, PapierM., WalkM.
- Mecklenburg: 386 70 Serenissimus.
 Blumenhof, Karow, Mödentin, Amt Mecklenburg, Dorf
 Mecklenburg, Neuhof, Peterstorf, Rosenthal, Steffin.
- Burow: 259 53 Hr. von Kriegsheim.
 Fahren, Kahlenberg, Ravensruh, Zellin, Burow.
- Jesendorf: 369 88 Hr. Hofmarschall v. Warner.
 Büschow, Jesendorf, Reperstorf, Schimm,
 Tarzow, Trams.
- Tempzin: 351 III Serenissimus.
 Blankenberg, Häven, LangenJarchow, Tempzin,
 Zahrenstorf, Werderhof.
- Bibow: 241 48 Hr. Rittmeister von Bassewitz.
 Bibow, Dämelow, Hasenwinkel, KlappenKrug, Klein-
 Jarchow, Neuhof.
- Brüel: 970 299 Serenissimus.
 Brüel Stadt und Pacht Hof, Golchen, Hütthof, Kaarz,
 Kez, Kühlen, Necheln, Nutteln, Thurow, Weselin,
 WeitendorferZoll, Wiperstorf.
- Bittow: 634 157 Hr. Legationsrath von Neumann.
 Ahrensbödel, Brahlstorf, BrahlstorfHütte, Cambs,
 Karnin, Kleefeld, Leezen, Pausstorf, Rampe, Zaschen-
 dorf, Bittow, LangenBrüz, Richenberg.
- Netchendorf und Buchholz: 519 152 Serenissimus.
 Flessenow, Ließow, Netchendorf, AltSchlagstorf,
 NeuSchlagstorf; Buchholz, Holdorf, Rubow, Alt-
 Rubow, Tessin.

HohenBiecheln: 543
 Drusenbeck, Zichtenhusen, Hoppenrade, Kleefamp,
 Kleinen, Pieps, Losten, Moltow, Bentschow,
 HohenBiecheln. 125 Serenissimus.

(6275) 6) GadebuschRehnaische Präpositur: (1930)

Rehna: 2116
 Benzin, Brückow, Bülow, Falkenhagen, Glezow,
 Kalkberg, Löwitz, Mesow, Othensdorf, Parper, Rehna,
 Stadt und AmtsBauhof, Schindelsädt, Strohkirchen,
 Torber, Torberhals, Witensee, Volkenshagen, Warn-
 fow, Welschendorf, Wilkenhagen. 435 Serenissimus.

Lübsee: 398
 Blüssen, Cordshagen, Rodüchelsdorf, Grieben,
 Lübsee, Lübseerhagen, Menzendorf, Rehmen. 105 Serenissimus.

Grambow: 675; 189 Hr. Geh. Rath Graf von Bernstorff.
 Blieschendorf, Botelstorf, Grambow, Hanshagen,
 Hindenberg, Holdorf Hof und M., GrossHundorf, Jese,
 Rasendorf, Röchelsdorf, Pieverstorf, Rambeel, We-
 dendorf.

Bietlütbe: 350; 75 Hr. Geh. Domainentrath von Leers.
 Dragn, Frauenmark, NeueKr., Pätrow, Rosenow,
 Beelböken, Bietlütbe.

Pokrent: 479
 Bleese, AlteHütte, Käselow, Lützow, Neuendorf, Alt-
 Pokrent, NeuPokrent, GrossenKenzow, Steinbeck,
 Schlagfort. 128 Hr. Eigenthümer Seeler.

GrossenSalitz: 448
 Krembz, KrembzerHütte, Madegast, GrossenSalitz,
 KleinSalitz, Schönwolde. 106 Hr. Kammerherr v. Lützow.

Roggendorf: 374
 Breesen, Antheil in Duzow, Kneese, Marienthal,
 Roggendorf, Sandfeld. 89 Hr. Drost von Fabrice.

Gadebusch: 1435
 Bendhof, Buchholz, FortKrug, Gadebusch Stadt und
 AmtsBauhof, Ganzow, Güstow, HoldorfDorf, Klein-
 Hundorf, Farmsstorf, Möllin, Mezen, LandM.,
 WalkM., Passow, Antheil an Pätrow, Stresdorf,
 Wakenstädt. 793 Serenissimus.

(3021) 7) Sternberg'sche Präpositur: (894)

- Sternberg, und Sülten: 978 331 *Serenissimus*.
 Rohow, Sternberg Stadt, Amtsfreibheit und Ritter-
 terth, Stieten; Sagsdorf, Sülten, Weitendorf.
- Eifelberg u. Laase: 530; 153 Hr. Land Marschall v. Lützow.
 Eifelberg, Eikhof, Grossen Görnow, Klein Görnow,
 Grossen Labenz; Laase, Notenmoor, Schependorf.
- Penzin: (S. Eifelberg.) Hr. von Plönnies.
 Penzin, Weisse Kr.
- Grossen Raden: 291; 75 Hr. Kammerherr v. Schack.
 Loiz, Grossen Raden, Klein Raden, Rosenow, Brum-
 melkuhl, Steraberger Burg.
- Wizhin: 176 39 *Serenissimus*.
 Neukrug, Wizhin, Zülower Mühl.
- Ruchow: 305; 71 Hr. Reichsgraf von Schaumburg Lippe.
 Holz, Niederholz, Lenzen, Musin, Nothen M., Ruchow,
 Tiplitz.
- Woserin und Vorkow: 208; 76 Hr. Amtmann Görbig.
 Hr. Kammerherr v. Preysbuer.
- Woserin; Vorkow.
- Gägelow: 383 103 *Serenissimus*.
 Gägelow, Vorkower Gägelow, Passin, Nothen,
 Zülow; Dabel.
- Prestin: 149 46 Hr. von Pressentin.
 Prestin, Nunow, Wilhelmshof.

B) Parchimscher Kirchenkreis.

(5887) 1) Parchim'sche Präpositur: (2264)

- Parchim, GeorgenKirche: ? *Serenissimus*.
 AltstadtParchim, Mar- } 1252 Männerpersonen,
 lowerMühle, NeueKruz. } 1421 Frauenpersonen.
- Parchim, MarienKirche: } 2673 *Serenissimus*.
 NeustadtParchim. } 1358 Kinder.
- Damm: 251 52 *Serenissimus*.
 Damm, Malchow; Majlow, Trozenburg.
- Slate u. Gr Godems: 429 126 *Serenissimus*.
 RiekindeMark, Pottendorf, AdlichPolnitz, Slate,
 Tesnow; Grossen Godems, Klein Godems.
- (L) 3. Marnitz:

- Marnitz: 863 254 Serenissimus.
Griebow, Jarchow, Leppin, HofMalow, MalowerM.,
Marnitz, Ruhn; Ziegenderf; FürstlichPoltnitz,
Wulffsahl; Meierstorf.
- Sukow und Porepp: 450 100 Das Kloster Stepenitz.
Drehnkow, Mentin, Sukow, Porepp.
- GrossenPankow u. Siggelfow: 511; 146 Serenissimus.
GrossenPankow, KleinPankow, Reddelin,
Kummin, Mühlenberg, Neuburg, Siggelfow, Zachow,
DorfMalow.
- Gischow: 116 26 Stadt Parchim.
Gischow.
- Lanken und Greven: 516 166 Serenissimus.
Benkendorf, Darze, Lanken, Rom, RotheM.,
Schalentinerm., Stralendorf; Greven.
- Paarsch: 78 42 Serenissimus.
Paarsch.

(5559) 2) Crivitzer Präpositur: (1795)

- Crivitz und Bernin: 1116 357 Serenissimus.
Crivitz Stadt u. Amt, Gädebehn, Göhren, KrudupsM.,
KönkendorferM., Settin; Bernin.
- Kladow: 320 67 Hr. von Buchwaldt.
Augustenhof, Kladow, Kölpin, Kchhagen, Könkenhof,
Samelow, Weberin.
- Vorbeck: (S. Kladow.) Hr. Hansen.
Krißow, Vorbeck.
- Holzendorf: 330 53 Hr. Regierungsrath Krüger.
Gustävel, Holzendorf, Poversdorf, Wendorf;
Müffelnow.
- Demen: 441 143 Serenissimus.
Dannenhufen, Dehmen, Fälfendorf, Kobande,
SparowerM., Wentschow; Kufuf, HohenPris, Hütte.
{ Hr. Amtsreath Krause.
- Wessin und Bülow: 250; 101 { Hr. von Freyburg.
Hr. von Varner.
- Nadepohl, Wessin; Bülow, Müggenburg.
- Wamelow: 243 78 Hr. Major von Bülow.
Buerbeck, Turloff, Wamelow; GrossenNiendorf.
Herz;

- Herzberg: 210 61 Hr. Ritter von Malzahn.
 BalenKr., Herzberg, Penschow, LannenKr.
 Mdderitz u. Domsühl: 300; 80 Hr. Hauptmann v. Bälow.
 Bergrade, Mdderitz, Neuhof, Zieslütze; Domsühl.
 Garwitz: 458 149 Serenissimus.
 Dammerow, Garwitz, Raduhn, KlinkerW.
 Klinken: 188 91 Serenissimus.
 Göthen, Klinken, Ruff.
 Zapel: 380 165 Serenissimus.
 Bahlenhüschken, Rutenbeck, Tramm, Zapel.
 Pinnow und Sukow: 545 192 Serenissimus.
 Gneven, Godern, GoderscheW., Petersberg, Pinnow,
 RabenSteinfeld, Zietlich, HolzwärterH.; Sukow;
 Görslow.
 Plate: 778 258 Serenissimus.
 Peckatel, Plate; Banzkow, Conrade, Müß,
 SchwerinscheFähre, KaninchenWerder, SiegelWerder,
 Zippendorf.

(9685) 3) Grabowsche Präpositur: (2865)

- Eldena: 1307 427 Serenissimus.
 Altona, BelleVue, Bressegard, Eldena, EulenKr.,
 Glaisin, Goehren, Grittel, Kroon, Liepe,
 Malk, Strassen, Stuck.
 Gorlosen: 565 179 Serenissimus.
 Boek, Dadow, Gorlosen, Kastorf, Krinitz,
 Neuhof, Semmerin.
 Dömitz; StadtKirche: 1931 616 Serenissimus.
 Broda, Dömitz, EisenFabrik, Fähre, Findenwirunshier,
 Heidhof, Kalitz, Kaltenhof, Polz, Nothehaus,
 Sandwerder, GrossenSchmölen, KleinSchmölen,
 SteuermannsKaten, Berklas, WendischWenigen,
 WoosmerDorf, WoosmerscheW., Woosmersche
 Schleuse, Ziegelei.
 Dömitz, BestungsKirche: 209 68 Serenissimus.
 Bestung und Garnison zu Dömitz.
 Dömitz, ZuchthausKirche: 180 13 Serenissimus.
 Zucht- und Stockhaus.

- Conow: 732 220 Serenissimus.
Bockup, Conow, Conower Sülze, Grebs, Karenz,
Mallitz, Meudorf, Naddensort, Schlesien, Probst,
Woss.
- Leuffow: 791 267 Serenissimus.
Göhlen, KleinKrams, LaufW., Laupin, Leuffow,
Loosen.
- Grossenkaasch: 892 274 Serenissimus.
Grossenkaasch, Muddelmei, Riendorf, Tschentin,
Karstädt, Ehlensche Br.
- Neese: 281 86 Serenissimus.
Marienhof, Neese, Prislisch.
- Werle: 156 53 Hr. von Ditten.
Hühnerland, Werle.
- Möllenbeck: 216; 38 Hr. Hauptmann von Koppelow.
Möllenbeck, Repzin, Menzendorf.
- Brunow: 289 136 Serenissimus.
Bauerkuhl, Brunow, Horst; Drefahl, Pampin.
- Grabow: 2036 468 Serenissimus.
Beckentin, Fresenbrügge, Grabow Stadt und Amt,
Guritz, Kremmin, Wanzig.
- Gr. Berge: KuhrBrandenburg.
Platschow.

(13147) 4) Hagenowsche Präpositur: (4286)

- Hagenow: 2013 698 Serenissimus.
Bakendorf, Gramniz, Granzin, Grünenhof, Ha-
genow Stadt und Amt, Hagenower Heide, Alte Hütte,
Pätow, Scharbow, Sudenhof, SudenKr., Toddin,
Wiez, Borthal, Zapel.
- Lübtheen: 1223 415 Serenissimus.
Bandelow, Garlich, Gudow, Jesenitz, Probst,
Jesar, Lübbedorf, Lübtheen, Anthel in Quassel,
Trebs, Wolzrade.
- Zabel: 1279 473 Serenissimus.
Altona, Belsch, Benz, Briest, Zabel, Quast,
Ramm, Medevin, Bielank, HohenWoss, Lews
Woss, Wosmerhof.

- Picher:** 1964 676 Serenissimus.
Bresgard, Jasnik, GrossenKrambs, AltKrenzlin, NeuKrenzlin, KrenzlinerHütte, Kuhstorf, Kummer, Picher, Strohkirchen, Warlow.
- Uelitz:** 804 281 Serenissimus.
Achterfeld, SchulzenBeh. in Kraak, Lübeffe, OrtKrug, Rastow, Uelitz, Sülten; Fahrbinde, FriedrichsMoor, Goldenstädt; Jameln, Mirow.
- Sülstorf:** 618 220 Serenissimus.
Hoort, Sülstorf, Kraak, Mooras, Pulverhof, NeuM., NeuKr.
- Pampow:** 562 205 Serenissimus.
Baldela, Buchholz, Böhren, Holzhausen, Hasselholz, Pampow, Grossen Rogahn, Wüstenmark.
- GrossenTreibow:** 840; 239 Hr. Hofmarschall v. Barner.
Rugensee, GrossenTreibow, KleinTreibow, Warunik; Hundorf, Lübstorf, GrossenRedewege, KleinRedewege, Mohrbrink, Pingelshagen, BarnerStück, KirchStück, Wickendorf.
- Meteln:** 502 154 Serenissimus.
Drispeth, Grevenhagen, Meteln; Gallentin, WendischRambow, Zickhusen.
- Dambeck:** 229 60 Serenissimus.
Bobitz, Dallendorf, Dambeck, Raudin.
- MühlenEichsen:** 893 198 Hr. Droft v. Rönemann.
MühlenEichsen, Moltzenow, Rütting, Schönhof, FräuleinSteinsfort, RüttingSteinsfort, LestorferSteinsfort, Welsfeld, Wendorf, Wüstenmark; GrossenEichsen, Goddin, Schönfeld, Seefeld, Wendelstorf.
- Cramon:** 517 132 Serenissimus.
Böken, Cramon, Cramonshagen, Dalberg, Driesberg, FaulM., Gottmannshörbe, Rienmark, HerrnSteinsfeld, Wahrholz.
- GrossenBrüh:** 507; 108 Hr. Kammerjunker von Lützow.
GrossenBrüh, Kl.Brüh, EulenKr., Gottesgabe, Crambow, HellKrug, Rosenberg, Rosenhagen, Wendischhof.
- Stralendorf:** 370 139 Serenissimus.
Stralendorf, Walsmühlen, Zülow.
- Warsow:** 826 288 Serenissimus.
Bandenis, Besendorf, Rothendorf, Lehmkühlen, SudenMühle, Warsow, AltenZachun, NeuZachun; Kirch Jesar. (4346)

(4346) 5) Lübzer Präpositur: (1202)

- Lübzig: 1263 331 Serenissimus.
 Alt- und NeuBobzin, Lübz Stadt und AmtsBauhof,
 Ruthen; Benzin; Lutthran.
- Satow: 251 68 Hr. Major von Flotow.
 Rogel, Rogeez, Satow, Sukow.
- Stuer: 418 110 Hr. Major von Flotow.
 Altenhof, Darze, Käselin, Stuer, Gr. und KleinStuer,
 Vorwerk, Stuer'sche HinterM., VorderM., Lönchow.
- Wendisch Priborn: 232 61 Hr. von Flotow.
 Wendisch Priborn.
- Barlow: 465 149 Serenissimus.
 Barlow, Kritzow, Lalschow, Bessentin; Brook.
- Karbow: 299 83 Serenissimus.
 Karbow Hof und Dorf, Sandkr., Schlemmin;
 Dars, Quaslin, QuaslinerM., Wahlstorf.
- Kreien: 216 79 Serenissimus.
 Kreien; Wilzen.
- Burow: 245 59 Serenissimus.
 Burow, PankowerM., KleinNiendorf.
- Benthen: 418; 90 Hr. von Flotow; Hr. von Passow;
 Hr. Langfeld.
 Benthen, Charlottenhof, Lannenhof, Welzin, Wer-
 der; Passow, Weisn.
- Grabbin: 437 128 Serenissimus.
 Grabbin, Boeten, Wozinkel; Dargelitz, MüzgerM.,
 Bogelsang; Rosbade.
- Kladrum: 338 137 Serenissimus.
 Badegow, DorfGrabow, HofGrabow, NeuGrabow,
 Kladrum, Bölkow.

(4378) 6) Neustädter Präpositur: (1583)

- Neustadt: 1481 409 Serenissimus.
 Entensang, Riez, Kronsclamp, KleinLaasch, Neuhof,
 Neustadt Stadt und Amt, Hohen Wisch, Wöbbelin;
 Dreikrogen, Lüblow.
- Brenz: 743 360 Serenissimus.
 Brenz, Steibeck, Stolp; Blieverstorf, Wabel.
 Spor:

Spornitz: 603	260 Serenissimus.
Spornitz; Dütſchow, Anthell an Steinbeck.	
Herzfeld: 383	161 Serenissimus.
Herzfeld, Stuwendorf; Barlow, Karenzin.	
Klüß: 146	73 Serenissimus.
Klüß.	
Dambeck: 322	120 Serenissimus.
Dambeck.	
Balow: 157	60 Hr. von Ditten.
Balow.	
Muchow: 543	140 Serenissimus.
Granzin, Kolbow, Muchow; Bierow.	

(3331) 7) Warensche Präpositur: (1158)

Waren: 2243	763 Serenissimus.
Falkenhagen, Schwenzin, Waren, War.uscheMeierei, TheerOfen, Ziegelei, WarenscheWald.	
Vielist u. Sommerstorf: 579; 241	{ Hn. v. Meyen Erben. Hr. Landw. v. Hahn.
Baumgarten, Eldenburg, Glashütte, Vanschenhagen, Sandkr., Vielist; Grabow, Sommerstorf.	
Ankershagen: 509	154 Serenissimus.
Ankershagen, Boßsee, Bornhof, Dambeck, Klokow, Möllenhagen, Pieverstorf, Redewisch, Wendorf.	

(8792) 8) Wittenburger Präpositur: (2944)

Bellahn: 1381	467 Serenissimus.
Banzin, Brahlstorf, BruchW., Dammereez, Düſſin, Garliß, Kloddram, Langenheide, Jesow, Melkhof, Ruhethal, Stoltenau, Bellahn; Marsow.	
Cammin: 483; 205	Hn. LegationenW. von Bälow Erben.
Cammin, Dodow, Goldenbow, Neufeld, Rogel, Rodenwald, Schaalhof, Albertinenhof, Vietow.	
Barrentin: 1117	419 Serenissimus.
Bantin, Boize, Kölzin, Lüttow, Pamprin, SchaalW., Schaliß, Schadeland, Testorf, Barrentin; Balluhn.	

Neuen:

- Neuenkirchen: 278; 82 Hr. D. A. R. Graf von Hardenberg.
Boissow, Neuhof, Neukirchen, Rögknitz, Woldhof.
- Döbbersen: 865 297 Serenissimus.
Badow, Bauthin, Boddin, Döbbersen, Drön-
newitz, Düsterbeck, Fegetasch, Raguth, Stöllnitz,
Tessin, Woez;
- Perlin: 400; 136 Hr. Geh. Rath & Präsident Fr. v. Basserwitz.
Dümmerstück, Perlin, KleinRenzow, Cöhring,
GrossenWelzin, KleinWelzin, M. teret.
- Parum: 545 180 Serenissimus.
Dümmer, Dümmerhütte, Rosahl, Mühlenbeck,
Parum, Pogreß, Schossin.
- Sammelin: 341 119 Serenissimus.
BakendorferForstthof, Sammelin, Hülseburg, Pres-
sel, Nadelübbe, NotheM., NotheKr.
- Dreilützow: 293; 97 Hr. Staats Secr. Graf v. Bernstorff.
Dreilützow, Luckwitz.
- Wittenburg: 1547 495 Serenissimus.
Bobzin, Harst, Karst, Leesen, Püttelkow, Was-
schow, KleinenWold, WoldM., Wölzow, Witten-
burg Stadt und Amt, Ziegelmark.
- Rörchow: 590; 197 Hr. Kammerjunker von Clausenheim.
Helm, Rörchow, Rükün, Perdöhl, Schwaberow,
Gr. Wohldhof, Zühr.
- Prißner: 952 250 { Hr. Drost von Rduemann.
Hr. Drost von Laffert.
Goldenitz, Gramnitz, Prißner, Quassel, Schwachow,
Sezin; Gößlow, Barlitz.

C) Güstrowscher Kirchenkreis.

- (5412) 1) In Güstrow und extra circulum: (2093)
- | | |
|--|--------------------------------|
| Güstrow, DomKirche: 208 | } 57 Serenissimus. |
| Bauhof, Bülow, Bülower-
Burg, Brunnen, Glevinsche
Burg, Heil. Geist Hof, Gu-
thow, Magdalenenlust, Schön-
Insel, Güstrow Stadt auch
Burg: und DomFreiheit | |
| | 2211 Mannspersonen. |
| | 2481 Frauenspersonen. |
| | 4692 |
| | 1850 Kinder } in der
Stadt. |
| Güstrow, PfarrKirche: 85 | } 67 StadtGüstrow. |
| GlasewitzerBurg, PrimerBurg,
Sukow, Stadt Güstrow. | |

Rosow:

Rosow: 427 119 *Serenissimus*.
 Dohr., Rosow, Drüsedow, Domssee, Grüneberg;
 Nekeband; Schönberg.

(3585) 2) Goldbergische Präpositur: (768)

Brü: 277 47 Hr. Engel.
 Brü, Diestelow, Grambow, Neuhoj, Seelstorf.
 Dobbertin: 571 70 Kloster Dobbertin.
 Dobbertin Kloster und Bauhof, Dobb in, Kläden,
 Neuhoj, Spendin.

Goldberg: 847 140 *Serenissimus*.
 Goldberg Stadt und Amts Bauhof, Medow, Stein-
 beck, Zidderich.

Kogel: 214 76 Kloster Dobbertin.
 Zellen, Klesten, Kirch Kogel, Kunkogel, Keimers-
 hagen, Schwinz, Suckwiz.

Lohmen: 562 148 Kloster Dobbertin.
 Altenhagen, Gorden, Gerdshagen, Lahnwitzer B.,
 Lohmen, Nienhagen, Oldenstorf, Suckwitzer,
 Werder, Kleinupahl.

Mestlin und Kuest: 432 62 Kloster Dobbertin.
 Mestlin, Mühlentof; Dinnies, KleinenPritz, Kuest.

Lehent in und Below: 502 167 *Serenissimus*.
 Augzin, Hagen, Kadow, Langenhagen, Lehen-
 tin; Below, Echlove.

Wooften: 180 58 *Serenissimus*.
 Sinkenwerder, WendischWaren, Wooften.

(8311) 3) Lüffowische Präpositur: (2595)

Lüffow: 826 248 *Serenissimus*.
 Bredentin, Goldewin, Karow, Kasselow, Kassow,
 Lüffow, NeuMühle, Dettelin, Sarmstorf,
 Schwisow, Strenz.

Krißlow: 368 115 *Serenissimus*.
 Dudinghausen, Krißlow, Kubs, Zehlendorf.

Weitendorf: 254 81 Hr. Geh. KriegsRath von Blerck.
 Levkendorf, Weitendorf, LevkendorferWohland,
 WeitendorferWohland.

- Hohen Spreng:** 562 126 Serenissimus.
Friedrichshof, Dolgen, Hankel, Sabel, Siemitz,
Hohen Spreng, Klein Spreng, Striedorf.
- Kavelstorf:** 714 189 Serenissimus.
Damm, Dummerstorf, Klein Dummerstorf, Griebnitz,
Kavelstorf, Klingendorf, Nix, Prifannewitz, Reez,
Scharffstorf, Viecheln.
- Kammin:** 580 247 Serenissimus.
Deperstorf, Kammin, Kätwin, Neu Kätwin, Kossow,
Grossen Potrem, Klein Potrem, Prangendorf,
Teschow, Weitendorf, Wendorf, Wöhrenstorf.
- Lage:** 1087 380 Serenissimus.
Breesen, Kobrow, Kronscomy, Lage, Gros- und
Kleinkantow, Schweez, Klein Schweez, Neu Schweez,
Subsin, Wardow, Klein Wardow, Wozeten.
- Recknitz:** 705 180 Hhn. Gebrüdere von Buch.
Drölig, Glasewitz, Knegeendorf, Korleput, Lissow,
Mierendorf, Plaaz, Recknitz, Repershendorf, Ros-
sewitz, Spoitendorf, Wendorf, Zapfendorf.
- Relitz:** 1088 302 Serenissimus.
Relitz, Grossen Büzin, Klein Büzin, Grossen Dal-
witz, Jahmen, Matgendorf, Prebberede, Raben-
horst, Rensow, Schwiessel, Stierow, Dorf Tel-
low, Vietschow, Grossen Wüstenfelde.
- Warneuhagen:** 766 225 Serenissimus.
Amalienhof, Bartelshagen, Dallendorf, Diekhof, Got-
tin, Krassow, Lissow, Lühningsdorf, Poelitz, Strieser-
now, Tolzin, Warneuhagen, Zierstorf.
- Thürkow:** 273 64 Serenissimus.
Appelhagen, Heide, Hohen Schlit, Tense, Tenzer W.,
Tellow Hof, Thürkow.
- Wattmannshagen:** 594 158 Serenissimus.
Friedrichshagen, Hohensfelde, Kalendorf, Niegleve,
Nachow, Raden, Roggow, Sierhagen, Schlieffen-
berg, Vogelsang, Wattmannshagen, Wotrum.
- Reinshagen:** 494; 280 Hr. Geh. Cabinets Rath Voldt.
Dehmen, Gremmelin, Rüssow, Reinshagen, Reinsh-
hagen, Schwiggerow, Vietgest.

- (12266) 4) Malchinsche Präpositur: (3552)
- Malchin: 1613 564 *Serenissimus*.
Malchin, Pisede, Wiezerhof, KrebsM., WalfM.
- Gielow: 218 68 *Serenissimus*.
Gielow.
- Stavenhagen: 1371 43 *Serenissimus*.
Gülzow, Kölpin, Pribbenow, Scharprow, Stavenhagen Stadt, Amt u. Bauhöfe; Nitzherow, Bosholz.
- Jürgenstorf: 190 54 Hr. Kammerherr von Derzen.
Jürgenstorf, Meierci.
- Jvenack: 976 542 Hr. Graf von Plessen.
Basepohl, Goddin, Grischow, Jvenack, Klofow, Krumsee, Wackerow, Weitendorf, Zolkendorf.
- Borgfeld: 384 92 Hr. Graf von Plessen.
Borgfeld, Fahrenholz, Krisow, Markow, Tüzen.
- Röckwitz und Zwiedorf: 280 60 { Hr. Major v. Blücher.
Hr. Graf von Moltke.
Adamshof, Gülzow, Hütthof, Röckwitz; Zwiedorf, Wolde.
- Rastorf: 501 95 Hr. Graf von Moltke.
Galenbeck, Rastorf, Knorrendorf, Mannhagen.
- Rosenow: (S. Rastorf.) Hr. GeneralMajor von Blücher.
Rosenow.
- Briggow: (S. Rastorf.) Hr. Kammerherr von Derzen.
Briggow.
- Breesen: 388 81 Hr. Stallmeister von Engel.
Breesen.
- Pinnow: (S. Breesen.) Hr. EtatsRath von Klinggräff.
Pinnow.
- Woggersin: (S. Breesen.) Hr. Major v. Linstow; Hr. Stallmeister v. Engel.
Kalübbe, Neuhof, Woggersin.
- Möllen: 361 57 Hr. Oberstlieutenant v. Schuckmann.
Kleeth, Möllen.
- Larnow: (S. Möllen.) Frau Bar. von Malzahn.
Larnow.
- KleinHelle: (S. Möllen.) Frau Majorin von Zülow.
Gädebehn, KleinHelle.

- Gr. Barchow:** 616; 154 Hr. EtatsRath v. Klinggräff.
Bredensfelde, Lehsten, Meierei, GrossenBarchow,
KleinBarchow.
- Lupelow:** (S. Barchow.) Hr. Rittmeister von Voss.
Earlshof, Lupelow, Vossfeld.
- Rittendorf:** 473 142 Hr. Kammerherr v. Derzen.
Rittendorf, Mittelhof, Develgünde.
- Sülten:** (S. Rittendorf.) Serenissimus.
Sülten.
- Barchentin:** 472; 132 Hr. EtatsRath v. Klinggräff.
Clausdorf, Barchentin, Gros- und KleinKraase.
- Deven:** (S. Barchentin.) Hr. Hauptmann von Below.
Deven.
- GrossenGieviß:** 510 105 Hr. Graf v. Voss.
GrossenGieviß, KleinGieviß, Hungersdorf,
Mtenenhof; Gros- und KleinSchönau, Johannshof,
Carlsruh.
- Rittermannshagen:** 789; 170 Hr. LandMarshall v. Hahn.
Dempzin, FaulenKost, Liepen, Rittermanns-
hagen; Lansen, Schwarzenhof.
- Wasedow:** 479 156 Hr. LandMarshall v. Hahn.
Wasedow, NeuWasedow, Gessin, Neuhäuser,
Seedorf.
- Schwinkendorf:** 574; 153 Hr. LandMarshall v. Hahn.
Christinenhof, Hinrichshagen, KielW., Lankwitz, Leven-
storf, Lependorf, Schavenack, Schwinkendorf,
Tressow.
- Dahme u. Rambow:** 430; 120 Hr. LandM. v. Wolzahn.
Dahme, Fischerhütten, Rotenmoor, Sagel; Ilkensee,
Marxhagen, Molzow, Rambow, Ulrichshausen.
- Grubenhagen:** 870; 188 Hr. LandMarshall v. Wolzahn.
Barz, SchloßGrubenhagen, HellerMühle, Klocksin,
KirchGrubenhagen, Hallalidhof, Krevtsee, Grossen-
Lukow, KleinLukow, Reuhof, Peenhäuser, Grossen-
Rehberg, KleinRehberg, Steinhagen, Volkrathsrub,
SchloßVorwerk.
- Bülow:** 771 185 Hr. OberJägermeister v. Moltke.
Bülow, Earlshof, Schorffow, Tessenow, Ziddorf.
- Bristow:**

- Bristow: (S. Bülow) Hr. Landmarschall von Hahn.
Bristow, Glassow.
- HohenDempzin: (S. Bülow) Hr. Graf von Schliz.
HohenDempzin, Görzhausen, Grube, Hütte, Kaar-
storf.
- (4973) 5) Penzlin'sche Präpositur: (1488)
- Penzlin: 1520 504 Hr. Baron von Malzahn.
Penzlin Burg, Stadt und Bauhof, Lübkow, Neuhof,
Puchow, Rahnenfelde, Werder.
- Lapij: 160 54 Hr. von der Lancken.
Lapij, Brodow.
- Grossenhelle: 240 95 { Hr. Baron von Malzahn.
Grossenhelle, Schwandt, Lüdersdorf, Marienhof.
Hr. Rittmeister von Boff.
- AltenRehse: 174 62 Hr. Baron v. Malzahn.
Krukow, AltenRehse, Wustrow; Mallin.
- Peckatel u. Liepen: 350; 50 { Hr. Baron v. Malzahn.
Hr. Kammerherr v. Plessen.
Alte-Hütte, Brustorf, Kuhstall; Peckatelsche Hütte,
Peutsch, KleinVielen, Peckatel; Langhagen, Liepen.
- GrossenVielen: 342 94 Hr. Landrath von Derzen.
Gr.Vielen, Zahren, Möllensdorf, Friederikenhof.
- GrossenLufow: 557 59 Serenissimus.
Ive, Carlstein, Gr. Lufow, KleinLufow; Marin.
- GrossenFlotow: (S. Gr. Lufow) Hr. Staatsminister v. Boff.
GrossenFlotow, KleinFlotow, Kavelstorf.
- Schloen: 908 300 Hr. von BehrRegendank.
Eikhof, GroßenPlasten, Ruckow, Schloen, Schmachts-
hagen, Torgelow, Ueberende.
- Dratow: (S. Schloen) Hr. Amtmann Lemke.
Gr. Dratow, Kl. Dratow, Schwastorf; Kl. Plasten.
- Federow: 341 90 Hr. von Schuckmann.
Federow, Godow, Lehmhorst, RübelscheWald, Schwar-
zenhof; Kargow, Charlottenhof.
- Speck: (S. Federow) Hr. Major von Noht.
Speck, Rehbof, Priesterbeck.

- Uhrenberg: 125 30 Hr. Landmarschall von Hahn.
Uhrenberg, Hartenland.
- Chemnitz: 112 20 Serenissimus.
Chemnitz, KlappM.
- Passentin: 62 9 Hr. Advocat Nicolai.
Passentin, Meierei.
- Rumshagen: 102 21 Hr. von Gundlach.
Rumshagen.

(6970) 6) Plauer Präpositur: (1916)

- Plau: 1438 412 Serenissimus.
Leisten, Plau Stadt und AmtsBauhof, Quekin.
- Gnevstorf: 485 157 Serenissimus.
Gnevstorf, Neppentin, Dorf Wangelin; Neßow.
- Bietelübbe: 292 68 Serenissimus.
Damerow, Bietelübbe; DresenowerM., Ganzlin,
LwiesforterM., LwiesforterKr.
- Ruppentin: 503; 78 Hr. Hauptm. v. Pressentin; Hr. Souhr.
BarkowerBr., Daschow, Gallin, Ruppentin, Hof;
Malchow, Neuhof, Penzlin, Zahren.
- Plauerhagen: 223 50 Serenissimus.
Plauerhagen, Zarchelin.
- GrossenPoserin: 623; 142 Hr. Geh. Kr. R. v. Reden.
Damerow, GrünJäger, Kressin, Langhagen, Matthies-
horst, Gr. Poserin, KleinPoserin, Redewisch, Sand-
hof, HofWangelin; Hahnenhorst, Karow, SamoterKr.
- AltenSchwerin und f Serenissimus.
Nossentin: 366; 106 (Hr. OberjägerM. v. Sierstorpf.
Mönchbusch, OrtKr., Jürgenshof, Dorf Schwerin,
Sparow, NeuSparow, Wendorf, Werder; Nossentin,
Hütte, Sanz, TheerD.
- Malchow, KlosterK.: 1458; 444 Das Kloster Malchow.
Adamshofnung, Göhren, Kisserow, KönigsM., Las-
schendorf, AltenMalchow Kloster und AmtsBauhof,
Penkow, Petersdorf, Noez; Lexow.
- Malchow, StadtK., (S. KlosterK.) KlosterMalchow.
Biestorf, Lenz, StadtMalchow, Silz. Gräse

- Grüssow: 354 114 Hr. Major von Flotow.
Brookw., Grüssow, Walkw.; Walow, Wolze-
garden; Zieslow, Petersdorfer LD.
- Jabel: 646 164 Das Kloster Malchow.
Damerow, Hagenow, Jabel, Loppin.
- HohenWangelin: (S. Jabel) { Kloster Malchow.
Hr. Major von Grape.
Kramon, Kranz, Liepen, HohenWangelin.
- Lütgendorf: 337 106 Hr. v. Arnim.
Blücherhof, AltenGaarz, NeuenGaarz, Hof, und
KirchLütgendorf, Alt- und NeuSappshagen,
Sophienhof.
- Rietz: 245 75 Hr. Advocat Helm.
Gr. Babelin, KleinBabelin, BornKr., Dremiz, Hin-
richshof, Rietz, Linsow, Walkwiz, Rothehaus, TheerD.

(6007) 7) Köbelsche Präpositur: (1467)

- Köbel, NeustädterK.: 977 240 Serenissimus.
NeustadtKöbel, Ziegelei.
- Köbel, AltstädterKirche: 503 145 Serenissimus.
Gneve, Gotthun, Hauptw., GrossenKelle, Köbel
Altstadt, Schamperw., Wackstow, Winkelhof.
- Ludorf: 71 22 Hr. Oberhauptmann von Knuth.
Ludorf.
- Mädebow: 126 28 Hr. Baron von Langermann.
Bollewick, Mädebow, Spitzkuhn.
- Sietow: 606 77 Das Kloster Dobbertin.
Hinrichsberg, KleinKelle, Sietow, Zierzow.
- Poppentin: (S. Sietow) Das Kloster Malchow.
Grabenitz, Lebbin, Sembzin, Poppentin, Rothehaus,
Wendhof.
- Klinken: (S. Sietow) Hr. Käbler.
Klinken.
- Wipperow: 451 112 Serenissimus.
Solzow, Wipperow; Priborn; Zielow.
- Rechlin: 334 79 Hr. Reg. Rath Baron v. Hammerstein.
Kloppow, Rechlin; Volterw., Alt- und NeuLeppin,
Roggentin, Kotzow, Negow.

- Boek:** (S. Nechlin) Hr. Geh. Rath's Präsident von Detsch.
 Amalienhof, Boek, Faulen Ort.
- Paerz:** 544 78 Das Kloster Dobbertin.
 Paerz, Schwarz, Glashütte, Diemitz.
- Krümmel:** 140 26 Hr. von Ahrenstorff.
 Ahrensfelde, Schlim, Krümmel, Troja.
- Melz:** 380 121 Hr. von Ferber.
 Augusthof, Friedrichshof, Melz; Buchholz.
- Kiewe:** 755 231 Serenissimus.
 Hinrichshof, Kiewe, Mönchhof, Neuhof, Neucr.;
 Wredenhagen; Zepkow.
- Massow:** (S. Kiewe) Hr. von der Lucken.
 Evchensruh, Massow, Kornhorst.
- Kambs:** 382 118 Serenissimus.
 Kambs, Karbow, Wildkuhl.
- Grabow:** (S. Kambs) Hr. Madeloff.
 Below, Grabow, BelowerHütte.
- Dambeck und Bütow:** 536 145 Serenissimus.
 Minzow; Bütow, Ludwigshof.
- Karchow:** (S. Dambeck) Hr. Baron von Langermann.
 Dambeck, Karchow, Carlshof, Erlenkamp.
- Leizen:** (S. Dambeck) Hr. von Gundelach.
 Leizen.
- Dammwolde u. Finke:** 202; 45 } Hr. Kammerh. v. Hahn.
 } Hr. v. Blücher.
 Dammwolde, Jäbitz, Knüppeldamm; Finke.

(5919) 8) Teterowsche Präpositur: (1585)

- Teterow:** 1390 368 Serenissimus.
 BornM., Gramzow, Gr. Kötel, Klein Kötel, Mielow,
 Pampow, GrossenRoge, KleinRoge, Teterow.
- Klüber und Wokern:** 849 249 Serenissimus.
 Bergfeld, Klüber, Mamerow, Neuenhager,
 Nothspalk, Carlsdorf; GrossenWokern, Kl. Wokern.
- Serrahn:** 665 243 Hr. v. Hahn.
 Arenshagen, SeeGrube, Hinzenhagen, Kuchelmitz,
 Serrahn, Wisen; WisserHütte, Dersentin,
 Langhagen.

- Dobbin: 245 80 Serenissimus.
Dobbin, Hütten, Ziedlitz.
- Krakow: 743 226 Serenissimus.
Bosow, Glawe, Krakow, Mölln, GrossenLessin.
- Sammit: (S. Krakow) Hr. Könemann.
GrünJäger, Alt- und NeuSammit.
- Lüdershagen und Lütse: 669 125 Serenissimus.
BlechernKr., Charlottenthal, Grossen Grabow, Klein-
Grabow, Hoppenrade, Köln, Koppelow, Lüdersha-
gen, Striggow; Vansow, Grünenhof, Lütse.
- Bellin: 276 55 Hr. Geh. KammerR. Gr. v. Hardenberg.
Bellin, GrossenBreesen, Steinbeck, KleinLessin.
- Badendiek: 505 128 Serenissimus.
Badendiek, Bölkow, Ganzkow; Grenzburg, Kluß,
KirchRosin, MühlenRosin, TheerD., Schönwolde.
- Zehna: 241; 43 Hr. Geh. KammerR. Gr. v. Hardenburg.
Braunsberg, KleinBreesen, Neuhof, Rothenbach,
Wendorf, Zehna.
- Gr. Upahl: 184 35 Serenissimus.
GrossenUpahl.
- Karcheez: (S. Upahl) Hr. OberSchenk von Mecklenburg.
Hägerfelde, Karcheez.
- Pansdorf: 152 33 Hr. LandM. von Hahn.
Alt- und NeuPansdorf, Wendischhagen.

D) Rostockischer Kirchenkreis.

- (5211) 1) Boizenburger Präpositur: (1560)
- Boizenburg: 2605 784 Serenissimus.
Altendorf, Bahlen, Bandekow, Bickhusen, Boi-
zenburg Stadt und Amt, Schrum, Sothmann, Gülz,
HeideKr., Horst, Neuendam, Rensdorf, Rothehaus,
Schwartow, Teldow, Vierhof, VierKr.
- Gresse: 335 75 Hr. ObStallm. v. Manzau.
Badekow, Beckendorf, Gresse, Leisterförde, Lüttenmark.
- Lweedorf und Rostorf: 273 100 Serenissimus.
Bürgerhof, Anth. an Gudow, Wendischlippe, Lwee-
dorf, Schwaanheide; Rostorf.

Granzin: 626 194 Serenissimus.
Bennin, Gallin, Granzin, Nieklich, Schildfeld,
SchildMühle, Lüschorf; Greven.

Barnstorf: 495 175 Serenissimus.
GroßBengerstorf, KleinBengerstorf, Brekin,
Kuhlenfeld, Tessin, Wierbendorf, Barenstorf, Anth.
an Hühnerbusch und an Schildfeld.

Blücher: 877 232 Serenissimus.
Besitz, Blücher, Derschow, Hühnerbusch, Kru-
sendorf, Niendorf, Sprengelsdorf, Steder, Tewe-
brügge, GrossenTimkenberg, KleinTimkenberg.

(6053) 2) Dargunsche Präpositur: (1590)

Röcknitz: 858 229 Serenissimus.
Dargun Schloß, Bauhof und Flecken, Dörgelin,
Glasow, Küzerhof, Lehnenhof, NeuBaute, Röcknitz,
Waguhn.

Schorrentin: 631 153 Serenissimus.
Kämmerich, Lellendorf, GrossenMarkow, KleinMar-
kow, KleinMistorf, Sarmstorf, Schönenkamp,
Schorrentin, Schwarzenhof, Warsow.

NeuKalden: 772; 188 Serenissimus.
NeuKalden Stadt, Amt und Bauhof, Karnitz; Salem,
Schlackendorf.

Gorschendorf: 189 49 Serenissimus.
Gorschendorf, Gülich, Jettchenhof; Reßow.

HohenMistorf: 655 115 Serenissimus.
Bukow, Hagenruh, HohenMistorf, Hüttenhof,
Neuendorf Neuenhagen, Pohustorf, Remplin, Alt- und
NeuSütkow, Teschow.

Levezow: 234 51 Hr. Oberjägermeister v. Sierstorf.
Levezow, Perow, TannenKr., Todendorf.

Jördenstorf: 793 234 Serenissimus.
Gehmkendorf, Jördenstorf, Klenz, Marienhof,
Poggelow, Pohnstorf, Remlin, Schlackendorf,
Schwastorf, Schwekin, Sukow, KleinWüstenfelde.

- Altenkalden: 827 221 Serenissimus.
 Damm, Altenkalden, Kleverhof, Rüsserow Hof
 und Dorf, Lühow, AltPannekow, NeuPannekow,
 Rey, Schlutow; Finkenthal, Fürstenhof.
- GrossenMethling: 288 101 Serenissimus.
 GrossenMethling, KleinMethling, Stubbendorf.
- Bruderstorf: 346 124 Serenissimus.
 Barlin, Bruderstorf, Darbein.
- Levin: 460 125 Serenissimus.
 Beestland, Dargunsche Schäferei, Levin, Upost,
 Warrenzin, Wolkow, Zarnekow.
- (5264) 3) Gnoiensche Präpositur: (1491)
- Basse: 680 198 { Hrn. Gebrüdere von Moltke.
 Hr. Graf von Schlieben.
 Basse, Duckwitz, Gottesaabe, Lübburg, Rustraw,
 Repniz, Samow, Streitfeld, Wolkow, Wilhelmshof.
- Bobdin: 633 121 Hr. Kremer.
 Bobdin, Drölsch, Granzow, Kranichshof, Grossen-
 Lunow, KleinLunow, GrossenMiecköhr, NeuMiecköhr,
 Vorwerk, NeuVorwerk, NeuBobdin.
- Gnoien: 1118 413 Serenissimus.
 Bobbin, Gnoien, KleinMiecköhr, Warbelow.
- Wasdow: 130 45 Hr. Uffessor von Blücher.
 Friedrichshorst, Quizenow, Wasdow.
- Lühchin: 600 120 Hr. Geh. Rath von Schwab.
 Babelitz, Böhlendorf, Breesen, Grammow, Lühchin,
 Rutschow, Paß, Schabow, Tangrim, NeuTangrim,
 Wicheln.
- Thelkow: 290 131 { Hr. von Pomzow.
 Hrn. Gebrüdere von Moltke.
 Liepen, Neuhof, Sophienhof, Starkow, Stassow,
 Thelkow.
- Bilz: 299 102 { Hrn. Gebrüdere von Moltke.
 Hr. EtatsRäthin v. Kos.
 Dreusfeld, Drüsewitz, KleinDrüsewitz, Kowals, Neuhof,
 NeuM., Reddershof, Selpin, Bilz, Voachlang.
- Tessin: 800 200 Serenissimus.
 Gramstorf, Gnewitz, Helmstorf, Kleinhof, Storms-
 storf, Tessin Stadt, KleinenTessin, Wieren, Wolfsber-
 gerM., Zarnewan.

- Polchow:** 450 100 Hr. von Langen.
KleinDalwitz, DepzowerM., Goritz, Grieve, Polchow,
NeuPolchow, GrossenRidsenow, KleinRidsenow, Ruckberg,
Spotgendorf, Trozenburg, Wieperitz, Wesselstorf.
- Walkendorf:** 264 61 Hr. Gebrüdere von Moltke.
Dorotheenwald, Friedrichshof, HolzLübchin, Stechow,
Walkendorf, WendfelderM.
- (9898) 4) Ribniger Präpositur: (3016)
- Ribnitz, StadtKirche:** 1925 743 *Serenissimus*.
Bollhagen, Borg, Carlwitz, Dänendorf, Dierhagen,
Einhaus, Freudenberg, Grahl, AlteHeide, NeueHeide,
Hirrichsdorf, Hirschburg, Klockenhagen, Körl-
witz, KleinMüritz, Neuehaus, Paß, Stadt Ribnitz,
Tressentin, Wilmschagen.
- Ribnitz, KlosterKirche:** 171 30 KlosterRibnitz.
Müritz, Reuhof, Petersdorf, KlosterRibnitz.
- Wustrow auf Fischland:** 774 361 *Serenissimus*.
Altenhagen, Barnstorf, Fulge, Kirchdorf, Neuenhagen.
- Kuhlrade:** 461 133 *Serenissimus*.
Bockhorst, Emkenhagen, Kuhlrade, Mookhorst; Bar-
telschagen, Wulfschagen.
- KlosterWulfschagen:** 189 59 KlosterRibnitz.
Brunkendorf, NeuGuthendorf, KlosterWulfschagen.
- Marlow:** 916 182 *Serenissimus*.
Allerstorf, Antheil in Bunsdorf, Fahrenhaupt,
HofGuthendorf, Jankendorf, Kneese, Marlow,
Poppendorf, Schulenberg, Steinhorst, NeuSteinhorst.
- Salz:** 1043 285 *Serenissimus*.
Dudendorf, Emkendorf, Klappe, Kuckstorf, Redder-
storf, Salze Stadt und Salzwerk.
- Rölsow:** 378 118 { Hr. Hundt.
Frau Majorin von Wdster.
Brunstorf, Dammerstorf, Dettmannsdorf, Fahr-
renhaupterM., Grünenheide, Rannenberg, Rölsow,
Stubbendorf, Wöblendorf.
- Sanz:** 553 82 *Serenissimus*.
Barlvieren, Bohmschhof, Freienholz, Kl. Freienholz, Hohen-
felde, Horst, GroßLüfsewitz, Nieckrenz, Oberhof, Neppelin,
Sanz, Teutendorf, Vietow, Wehnendorf, Wendorf.
Lhu

- Cambß:** 399 123 Serenissimus.
 Cambß, KleinCambß, Friedrichshof, Tatschow;
 Bröbberow, GrossenGrenz, KleinGrenz.
- Hansdorf und Heiligenhagen:** 540; 132 Serenissimus.
 Biesekow, Clausdorf, Gorow, Hastorf, Hanstorf,
 Konow, Neuhof; KleinVölkow, Heiligenhagen.
- Buchholz:** 708 181 Serenissimus.
 Benitz, GrossenVölkow, Brookhusen, Buchholz,
 Fehrenholz, Huckstorf, Niuhusen, Pölschow, Wahrstorf,
 Ziesendorf.
- Biestow:** 964 261 Serenissimus.
 Barustorf, Biestow, Bramow, Dalwigenhof; Gra-
 getopshof, Ravenh., Krizemow, Niendorf, Pa-
 pendorf, SandKrua, Schutow, GrossenSchwaß,
 KleinSchwaß, Sildemow, GrossenStove, Klein-
 Stove.
- Kessin:** 790 290 Serenissimus.
 Biefelin, Broderstorf, Fresendor, Isendorf, Kasse-
 bohlm, Kessin, Kösterbeck, Neundorf, Pastow, Nie-
 dahl, Roggentin, HohenSchwarfs, Kl. Schwarfs,
 Teschendorf.

E) Fürstenthum Schwerin.

- (8263) 1) Schwerinscher Circul. (3464)
- Schwerin, DomKirche: Serenissimus.
- | | | |
|---------------|-------------|-------------|
| 1862 Manns. | } Personen. | 823 Knaben |
| 2113 Frauens. | | 817 Mädchen |
- 3975 Erwachsene und 1640 Kinder in der Stadt.
 Görries, Krebsförden, Hals, Lankow, Ostorf,
 PflückerKr., (443; 199) AltstadtSchwerin, Vorstadt.
- NeustädterKirche: 2460 1204 Serenissimus.
 Die Garnison und NeustadtSchwerin.
- SchloßKirche: 94 (S. oben S. 139) 43. Serenissimus.
- katholischeKirche: 380; 70 FürstBischof zu
 Hildesheim.
- Alle Römischkatholische Glaubensgenossen im Lande.
- Wittensförden: 278 79 Serenissimus.
 Fisanerie, NeuMühle, KleinRogahn, Wandrum,
 Wittensförden, WalfM.
- Frauen:

- Frauenmark: 432 156 Serenissimus.
 Frauenmark, Friedrichsrub, Goldenbow, Schönberg, Severin, Schlieben.
- Granzin: 201 73 Serenissimus.
 Granzin, Lindenbeck.
- (8361) 2) Bühowsche Präpositur: (2689)
- Bügow, Stadtkirche: 2940 1138 Serenissimus.
 Bügow Stadt und AmtsBauhof, Horst, Niendorf, Parkow, Passin, Steinhagen, KurzenTrechow, LangenTrechow, Trepzow, Wollen, Zepelin.
- Bügow, ReformirteKirche: 126 23 Serenissimus.
 Alle EvangelischReformirteConfessionsVerwandte im Lande.
- Neuenkirchen: 1364 422 Serenissimus.
 GrossenBelitz, KleinBelitz, Boldenstorf, GrossenGischow, Jürgenshagen, Watersen, Neuenkirchen, Penzin, Reinstorf, Seelow, Viezen, Worfrent; HohenLukow.
- Bernitt: 414 114 Serenissimus.
 Bernitt, Woltenow, Ulrikenhof.
- Moissall: 322; 92 Hr. Regierungsrath Rudloff.
 Bischofshagen, Altehof, Hermannshagen, Moissall, Moorhagen, Schlemmin, Kleinen Sien.
- Warin: 660 174 Serenissimus.
 KleinKaben; Mankmooß, Nisbill, Pennewitz, Warin Stadt und AmtsBauhof.
- Qualitz: 342 108 Serenissimus.
 Glambek, Göllin, Gralow, Zabelitz, Qualitz.
- Baumgarten: 304 97 Serenissimus.
 Baumgarten, Katelbogen, Wendorf.
- Rühn: 249 46 Serenissimus.
 Puffohl, Rühn Kloster, Amt und Bauhof.
- Zernin und Warnow: 392 103 Serenissimus.
 Peetsch, Bierburg, Zernin; Schlockow, Warnow.
- Voitin: 260 83 Serenissimus.
 Voitin, Diedrichshof, Grünenhagen, Lübin.
- Larnow: 604 169 Serenissimus.
 Mühlensee, Renhof, Präzen, Peetscherhof, Larnow, Zibühl, KleinZibühl.
- Parum: 384 120 Serenissimus.
 Boldebeck, Gülzow, Langensee, Parum, Wilhelmienhof. F) Stadt

F) Stadt Rostock.

4645 MannsPersonen.

1825 Knaben.

5106 FrauensPersonen.

1980 Mädchen.

9751 Erwachsene.

3805 Kinder.

MarienKirche:	} Neustadt Rostock	} Die 3 Hhn. Bürgermeister.
JacobiKirche:		
NicolaiKirche:	} Altstadt Rostock	} Die 3 Hhn. Camerarien.
PetriKirche:		
Heil. GeistKirche:	} Heil. Geisthof.	}
JohannisKirche:		
	} Die Garnison und GeorgenStift.	}
KatharinenKirche:		
	} Zucht- und Waisenhaus.	}
KlosterKirche:		
LazarethKirche:	} Das StadtLazareth.	} Die Hhn. Camerarien.
Bevölkerungs:		
	} (S. die II. Tabelle.)	

G) Stadt und Herrschaft Wismar.

Wismar; MarienKirche	} Stadt Wismar und Vorwerke. }	} KroneSchweden. und Bürgermst. u. Rath zu Wismar.
GeorgenKirche		
NicolaiKirche		
hGeist u. KlosterK.		
GrauMönchenK.		
Neukloster:	} Krone Schweden.	
	} Babelin, Lübbestorf, Neumühle, Nakenstorf, Ne- vern, Neuhof, Neukloster, Pinnowhof, Reinstorf, Rüggkamp, KleinWarin.	
Poel:	} Krone Schweden.	
	} Brandenhufen, Fehrdorf, Golwitz, Kaltenhof, Kirch- dorf, Malchow, Neuhof, Niendorf, Oerzenhof, Preens- hof, Seedorf, Timmendorf, Vorwerk, Wangern, Wei- tendorf.	
GrossenSien:	} Krone Schweden.	
	} Babst, Glasin, Hermannshäger-Hof und Mühle, Käterha- gen, Lüderstorf, Perniek, GrossenSien, Strameus, Warukenhagen.	

Mecklenburgische

Bevölkerungs-

Geburts-, Copulations-, und Todtenliste.

Vom 30sten November 1800, bis 28ten November 1801.

in der Präpositur:	sind gezählt:			geboren:			darunter:				gestorben:			darunter:					copulirt			
	erwachsene Gemeinde-Glieder,	Kinder von 5 bis 14 Jahren,	überhaupt:	Knaben,	Mädchen,	Summe aller Geborenen:	Drillinge.	Zwillings- Paare,	uneheliche und Findel- Kinder,	totgeborene oder vor der Taufe gestorbene.	Geschlechts,		Summe aller Gestorbenen:	an Blattern,	an andern Epidemien,	im Kindbett,	durch Unglücksfälle,	Kinder unter 14 Jahren,	70- jährige und ältere.	Paar; darunter:	Wittwer,	Wittwen.
Boizenburg	5211	1560	6771	119	155	304	—	4	16	12	112	97	209	1	13	2	2	82	35	100	23	11
Bukow	4910	1544	6454	157	151	308	—	2	16	11	70	66	136	—	8	1	4	58	28	68	6	4
Bützow	8361	2689	11050	234	215	449	—	9	14	21	127	141	268	3	28	4	8	105	31	110	22	8
Erviz	5559	1795	7354	187	167	354	—	2	16	10	109	110	219	19	2	5	5	98	34	78	19	8
Dargun	6053	1590	7643	203	197	400	—	4	23	12	103	123	226	—	12	7	2	79	26	112	24	13
Dobran	6531	1990	8521	178	168	346	—	5	14	10	121	91	212	—	10	4	7	87	41	69	16	12
Stoien	5264	1491	6755	147	166	313	3	3	31	7	114	87	201	—	36	3	4	83	17	92	17	7
Goldberg	3585	768	4353	111	92	203	—	5	11	14	75	66	141	—	14	6	3	45	26	49	10	4
Grabow	9685	2865	12550	328	284	612	—	10	41	34	231	240	471	51	74	9	10	206	59	155	40	17
Grevismühlen	9194	2468	11662	309	279	588	3	4	20	30	156	158	314	62	14	4	6	120	44	136	33	21
(Stadt) Güstrow u.	5412	2093	7505	124	131	255	—	3	32	11	89	108	197	17	20	2	3	99	35	65	13	7
Hagenow	13147	4286	17433	468	363	831	—	9	38	47	261	214	475	—	65	7	8	208	66	224	42	36
(Hem. 3.) Ludewigslust	2273	1225	3498	58	50	108	—	2	9	1	27	38	65	—	4	1	1	21	13	37	8	2
Lubow	3535	1114	4649	114	125	239	—	6	17	10	74	82	156	15	21	1	5	74	22	64	22	6
Lütz	4346	1202	5548	137	133	270	—	2	15	9	81	67	148	5	12	2	—	70	24	68	14	10
Lüssow	8311	2595	10906	269	225	494	—	9	31	14	198	168	366	29	14	1	2	149	34	124	25	21
Malchin	12266	2552	15818	404	333	737	—	9	34	24	219	214	433	8	69	8	10	163	67	182	27	20
Mecklenburg	5013	1252	6265	150	165	315	—	4	21	12	75	81	156	4	7	2	3	65	18	80	18	10
Neustadt	4378	1583	5961	135	141	276	—	4	10	13	89	77	166	31	17	2	7	79	20	61	14	4
Parchim	5887	2264	8151	180	164	344	—	3	17	17	144	116	260	45	17	4	4	142	29	97	18	14
Penzlin	4973	1488	6461	149	182	331	—	7	22	17	93	87	180	2	20	2	4	89	25	73	13	9
Plau	6970	1916	8886	213	202	415	—	4	24	15	121	128	249	38	4	4	5	120	26	89	18	13
Sadebusch-Rehna	6275	1930	8205	209	198	407	—	6	14	14	113	108	221	2	18	2	8	103	32	104	13	12
Ribnitz	9898	3016	12914	308	295	603	3	6	33	19	209	182	391	1	97	11	3	185	51	138	26	15
Röbel	6007	1467	7474	167	148	315	—	4	13	16	91	89	180	13	19	1	1	81	31	74	14	6
(Stadt) Rosock	9751	3805	13556	180	180	360	—	3	29	13	135	147	282	—	14	5	8	104	65	118	26	13
Schwaan	4740	1410	6150	149	118	267	—	7	11	14	89	71	160	—	4	6	1	58	21	81	26	11
Schwerin	8263	3464	11727	173	181	354	—	4	26	16	122	134	256	—	20	—	12	103	39	114	12	10
Sternberg	3021	894	3915	95	100	195	—	2	20	5	52	56	108	5	19	1	3	48	14	39	5	—
Teterow	5919	1585	7504	179	179	358	3	9	24	16	122	97	219	27	20	3	4	91	24	93	17	21
Waren	3331	1158	4489	84	74	158	—	—	10	5	55	52	107	—	35	1	4	43	13	53	10	—
Wittenburg	8792	2944	11736	318	268	586	—	8	25	35	203	192	395	1	68	3	8	155	63	164	26	15
(Juden-Gemeinden)	sind	nicht	gezählt	34	26	60	—	1	—	—	20	13	33	1	—	1	—	12	7	9	1	—
Summe dieses Jahres:	206861	65003	271864	6300	5855	12155	12	160	677	505	3900	3700	7600	380	795	115	155	3225	1080	3120	618	365
des v. Jahres:	203376	62298	265674	6483	6074	12557	6	160	736	499	4472	4331	8803	560	1136	128	140	3657	1392	3001	538	361
Mebr:	3485	2705	6190	—	—	—	6	—	—	6	—	—	—	—	—	—	15	—	—	119	80	4
Weniger:	—	—	—	183	219	402	—	—	59	—	572	631	1203	180	341	13	—	432	312	—	—	—

A) A l l g e m e i n e.

- 1) Es waren wieder VI Präposituren, diesmal nämlich: Dargun, Goldberg, Grabow, Hagenow, Neustadt und Sternberg, deren Volksmenge mehr oder weniger im Abnehmen begriffen zu seyn scheint. Ueberhaupt wird man, bei genauerer Vergleichung der diesjährigen mit den vorigjährigen Zählungen, bemerken: daß vorzüglich in den Kirchspielen, welche mehr aus ritterschaftlichen Gütern, als aus DomanialEingepfarrten zusammengesetzt sind, so wie in den Städten, die Bevölkerung, wenigstens in Ansehung der Erwachsenen, zunimmt; wovon der Grund in dem jährlichen Anbau neuer Wohnungen sichtbar ist, die dort das Bedürfnis der verbesserten Landwirtschaft, hier die erweiterte bürgerliche Nahrung hervorbringt; Wogegen die mehr domanialen Kirchspiele iene gemeinlich in der Anzahl der Kinder übertreffen, welches theils den sorgfältigeren Schulanstalten und deren regelmässiger Conseription, theils auch dem grösseren Wohlstande des Bauernstandes und dessen unaleugbarem Einflusse auf Beförderung und Fruchtbarkeit der Ehen zuzuschreiben ist. Im Ganzen hat sich unsre Population durch alle diese verschiedenen Ursachen, der bekannten Cheurung aller Lebensbedürfnisse ohngeachtet, um 3118 mehr, als im vorhergehenden Jahre, gehoben. Je sichtlicher übrigens die Genauigkeit der Zählungen mit jedem Jahre zunimmt, desto mehr zeichnen die immer seltneren runden und unveränderten Zahlen unter jenen sich aus!
- 2) In der vorigjährigen Tabelle waren die Zahlen der Erwachsenen und Kinder sowohl, als der Gebornen, Gestorbenen und Copulirten aus der Mecklenburgischen Präpositur mit denen aus der unmittelbar darauf folgenden Neustädtischen beim Abdruck zufällig verwechselt. Auf die Totalsummen der Bevölkerung hatte jedoch diese Substitution so wenig verschiedener Zahlen keinen Einfluss. Hingegen ist in den Angaben der Gebornen, Gestorbenen und Copulirten des vorigen Jahres bei dem itigen Abdruck eine Verschiedenheit von dem vorigjährigen dadurch entstanden: daß, bei der Einäscherung des Kirchdorfs Brenz in eben der Neustädter Präpositur, das dortige Kirchenbuch ein Raub der Flammen geworden war, daher die dortigen Geburts-, Copulations- und Todesfälle des Jahres 1800 durch mühsame Erkundigungen erst ausgemittelt werden mußten, worüber die vorhin angegebenen Zahlen erst nach dem Abdruck vervollständigt werden konnten. Die in den vorigjährigen Beobachtungen angenommenen Proportionen werden dadurch nur um eine Kleinigkeit alterirt, und insoferne unten berichtigt werden.
- 3) Gleichwie die Sterblichkeit dieses Jahrs den Grad der vorigjährigen nicht erreichte; also blieb dagegen auch die diesjährige menschliche Fruchtbarkeit hinter der des vorhergehenden Jahrs zurück. Das erste Kirchenjahr des neuen Jahrhunderts zählte in einem Zeitraum von 364 Tagen täglich etwa 33½ Geburten, im vorhergehenden 34½, (die Zahl 39 in der vorigjährigen Tabelle ist ein von selbst in die Augen fallender Druckfehler) aber auch nicht völlig 21 (20½) Leichen täglich, gegen mehr als 24 (24½) des vorhergehenden Jahrs.

B) G e b u r t e n.

- 1) In Güstrow und in VII Präposituren wurden mehr Mädchen als Knaben geboren; in der Teterow'schen und zu Rosstöck war beider Zahl einander gleich. Die übrigen alle lieferten so viel mehrere Söhne, daß das männliche Geschlecht im Ganzen ein Uebergewicht von 445 (36 mehr, als im vorigen Jahre) erhielt. Auf 14 Söhne kamen allemal 13 Töchter.
- 2) Die überfruchtbare Production der Drillinge gab keine sichere Ausbeute für die Bevölkerung. Die in der Grevismühl'schen Präpositur, zu Gramkow (im Kirchspiel Gressow) im Januar gebornen 2 Mädchen und 1 Knabe, Kinder eines Tagelöhners, starben binnen 8 Tagen nach der Geburt. Nur die Drillinge der Ribniger Präpositur, 3 Töchter eines Schiffers zu Wüstrow auf Fischland, im Junius gesund und leicht gebornen, waren am Schlusse des Kirchenjahrs noch alle am Leben, wenn gleich nach wenig Tagen ihrer Mutter beraubt. Zu Snoien brachte im September eine Frau gleichfalls 3 Mädchen, doch 2 todt, zur Welt, und das dritte starb nach wenigen Wochen. Zu Teterow waren es 3 Söhne, welche im October die Frau eines Tagelöhners gebahr, die aber sämmtlich den dritten Tag nicht überlebten.
- 3) Unter den 11987 Müttern, (406 weniger, als im v. J.) welche sich in die diesjährige Generation theilten, waren immer 2 von 147 (1: 73½) mit vorzüglicher Fruchtbarkeit gesegnet: Gegen 11823 einfache Kindbetten, (408 weniger, als im vorhergehenden Jahre) zählte man 164 zwei- und dreifache.
- 4) Von 11987 Müttern gebahren 11310 (347 weniger, als im v. J.) in der Ehe; und gegen 11478 rechtmässige Kinder (343 weniger, als vor einem Jahre) waren 677 ungesetzliche, mithin unter 18 Kindern wenigstens allemal ein uneheliches (1: 17½).
- 5) Nach Abzug der todtgebornen oder gleich nach der Geburt gestorbenen Kinder, erlebten von 12095 (378 weniger, als im v. J.) nur 11590 (384 weniger, als v. J.) die Taufe, und von 24 Kindern (1: 23½) kam allemal eins todt zur Welt, oder gleich nach der Geburt wieder ums Leben.
- 6) In keiner einzigen geistlichen Inspection wurden mehr Menschen begraben, als gebornen; selbst war nirgends der Zuwachs nur im Gleichgewicht mit dem Verlust. Allenthalben sahe man einen mehr oder minder beträchtlichen Ueberschuss. Auch mit Inbegriff der Todtgebornen war zwar die ganze Todesrate 8105 (1197 weniger, als im vorhergehenden Jahr). Dennoch aber blieb, nach Abzug dieses Totalverlustes, gerade ein Drittheil des Zuwachses 4050 (795 mehr, als in dem fruchtbareren vorigen Jahre) reiner Gewinn für die neue Bevölkerung. Für 2 Leichen hatte man allemal 3 Geburten: und also genau die Hälfte des gesammten Abgangs ward schon durch diesen Ueberschuss wieder gedeckt. Insbesondere compensirte sich der Verlust an zu früh verwelkten Früchten unsrer Bevölkerung (Anmerk. 5.) durch den ausserordentlichen und zufälligen Ertrag (2, 3, 4. Anmerk.) überflüssig wieder.

C) T o d e s f ä l l e.

- 1) War gleich in Rosstöck, Güstrow, Ludwigslust und in X Präposituren die Niederlage des weiblichen Geschlechts zahlreicher, als die des männlichen; so blieb doch, durch die überwiegende Mortalität in den XIX übrigen Präposituren, der männliche Verlust im Ganzen der grössere, und er überstieg den weiblichen um 200 (59 mehr, als im vorhergehenden Jahre). Gegen 37 weibliche Leichen, zählte man genau 39 männliche.
- 2) Von der Pockennoth blieben die Gegenden um Schwerin, Hagenow, Ludwigslust, Goldberg, Waren, Dargun, Snoien, Schwaan, Rosstöck, Doberan und Rufow gänzlich verschont; bei Boizenburg, Wittenburg, Gadebusch, Mecklenburg, Bügow, Sternberg, Lübz, Penzlin und Ribnitz war ihre Tödtlichkeit kaum bemerkbar. Dennoch ward sie, durch die mehrere oder mindere Bosartigkeit ihrer Contagion in Güstrow und den übrigen Präposituren Teterow, Lüssow, Plau, Nöbel, Parchim, Neustadt, Grabow, Erivis, Lübow und Grevismühlen, furchtbar genug. Im Ganzen kommen gerade $\frac{2}{3}$ aller Todesfälle, und von 17 gestorbenen Kindern allemal zwei, auf ihre Rechnung.
- 3) Die andern verheerenden Seuchen, womit das Land heimgesucht wurde, waren, hauptsächlich in den früheren Monaten des Jahrs, Brustkrankheiten und Keuchhusten, demnächst Friesel, so wie im August und September rothe Ruhr, zuletzt Faul- und Scharlachfieber. Mit den Blattern zusammen genommen, hatten sie 1175, (521 weniger, als im v. J.) also von 13 Gestorbenen fast allemal zwei, weggerafft. Auch hierin hat die vorigjährige Tabelle (3. Anmerk. Zeile 6) einen leicht zu verbessernden Druckfehler: 1880, anstatt 1680.
- 4) Von 11987 Müttern überlebten nur 11872 (393 weniger, als im v. J.) die Gefahren des Kindbettes. Von 104 Wöchnerinnen blühte doch etwa nur eine das Leben ein, und wenigstens der 32ste Theil aller weiblichen Leichen ohne Unterschied des Alters, fiel als Opfer der Lucine. Zieht man von der Summe aller Gestorbenen die Kinder und Hochbejahrten (4305) ab; so würden von den im mittleren Alter verbliebenen 3295, (1754 weniger, als im v. J.) nach dem TotalVerhältnis beider Geschlechter, (39: 37) gegen 1691 männliche, 1604 weibliche Todte, und unter diesen fast allemal die vierzehnte eine Kindbetterin gewesen seyn.
- 5) Von den vielen Verunglückten dieses Jahrs waren, nach genaueren Angaben aufmerkamerer Prediger: 38 ertrunken, 23 todtgefallen, 13 verbrannt, (11 in Feuersbrünsten und 2 in siedendem Wasser) 9 Selbstmörder, 7 von Bäumen oder sonstiger lebloser Gewalt erschlagen, 6 todtgefunden, 4 vom Pferde todtgeschlagen, 3 vom Blitzstrahl getödtet, 3 übergefahren, 2 erstickt, 2 erdrückt, 2 verschüttet, 1 erschossen, 1 erfroren, 1 übergeritten, 1 vom Bullen todtgestossen; die übrigen 39 waren nicht genauer bezeichnet.
- 6) Das Verhältnis der verschiedenen Stufen des menschlichen Alters, welche die Verstorbenen in diesem Jahre erreicht hatten, war ohngefähr wieder wie in dem vorhergehenden: daß nur wenige (6) unter ein Siebentheil das mosaische Lebensziel zurücklegten, nicht völlig drei Siebentheile (weniger 32) in der ersten Blüthe ihrer Jahre, und etwas mehr (38) als drei Siebentheile in den mittleren Lebens Jahren (zwischen 14 und 70) dem Tode zur Beute wurden.
- 7) Nur wenige Prediger hatten sich die Mühe genommen, die höheren Jahre ihrer Verstorbenen anzugeben: von diesen waren 210 zwischen 70: 80, 128 zwischen 80: 90; 23 zwischen 90: 100; vier, nämlich 2 Männer zu Mecklenburg und Laase (in der Sternberger Präpositur) und 2 Frauen zu GrossenSalitz und Thürkow (in der Gadebuscher und Lüssower Präpositur) über 100 Jahr alt geworden; von 615 hochbejahrten aber ist das Alter nicht genauer angegeben.

D) H e i r a t h e n.

- 1) Das Verhältnis der 983 Wiederheirathenden (84 mehr, als im vorigen Jahr) zu den 5257 Novizen des Ehesandes (154 mehr, als im v. J.) war ohngefähr wie im letzten Jahre des achtzehnten Jahrhunderts, nämlich: (2: 11) etwas (23) über $\frac{1}{5}$ der ersteren, gegen etwas (23) unter $\frac{1}{5}$ der letzteren.
- 2) Gegen 2755 Jungfern (115 mehr, als im vorhergehenden Jahre) zählte man 253 Junggesellen weniger, nämlich 2502, (39 mehr, als im v. J.) also diesmal ohngefähr 11: 10.
- 3) Die zur neuen Ehe schreitenden Wittner verhielten sich zu den wiederheirathenden Wittwen ohngefähr wie 5: 3. Die Zahl der ersteren überstieg die der letzteren um 253 (76 mehr, als im v. J.)
- 4) Wenn übrigens der stärkere Heirathstrieb d. J. als eine Folge der vorigjährigen grösseren Sterblichkeit und der dadurch getrennten Ehen, ein ungeschwächtes Vertrauen auf bessere Zeiten zu erkennen gab; so eröffnete er zugleich eine Aussicht zum künftigen Ersatz für die diesjährige Mortalität unter den Kindern, welche die Zahl der geschlossenen Ehen nur um 105 (im vorigen Jahr um 656) übertraf.
- 5) Für die Zukunft wird vielleicht, nach dem Wunsch eines bekannten sehr verdienstvollen Menschenkenners (in der Monatschrift v. u. f. Mecklenburg 1801, Jan. S. 42) den geschiedenen Ehepaaren eine eigne Colonne in dieser Tabelle gewidmet werden, wozu in diesem Augenblick die Materialien noch nicht vollständig zur Hand waren. Nach den bis izt davon eingezogenen Nachrichten, wird es sich aber hoffentlich zeigen: daß, zur Ehre unsrer Moralität, die Zahl der Ehescheidungen so gros nicht ist, als der Herr Verfasser jenes lehrreichen Aufsatzes („über Ehescheidungen, als Maasstab der VolksSittlichkeit betrachtet“) zu glauben scheint. Schwerin, den 30sten December 1801.

VI.

Mecklenburgische

L i t e r a t u r,

vom December 1800 bis December

1801.

(im Universitätsbibliothekar, Herrn Doctor Koppe in Rostock.)

I. Jurisprudenz.

Carl Friedr. Evers (Geheimer ArchivRaths zu Schwerin) Das Mecklenburgische Erb Jungfrauenrecht, besonders die Frage betreffend: Ob das zu den väterlichen LehnGütern gehörige KirchenPatronat den Erb Jungfrauen, oder den nächsten Agnaten zustehe? (Rostock b. Stiller, 1801, 2½ B. 8.)

Joh. Matth. Martini's (Consistorial Directors und Professors d. R. zu Rostock) Progr. Bemerkungen über Vormundschaften, in Beziehung auf mecklenburgische Gesetze; drei Abtheilungen. (Rostock bei Adlers, 1800, 1801, 9¼ B. 4.)

Joh. Wilh. Prehns (JustizKanzellisten zu Rostock) Beantwortung der Frage: Kann ein Schuldner Pupillen, und KinderGelder, ohne vorhergegangenes richterliches Decret, an den Vormund und Vater zahlen? (ebendas. b. Müller, 1800, 5 B. 8.)

(Friedr. August Rudloff's, wirkl. Regierungsraths zu Schwerin) Das Präsentationsrecht bei PfarrBesetzungen des Fürstenthums Schwerin, ein Beitrag zum Mecklenburgischen geistlichen Rechte; mit vierzig Beilagen. (Schwerin b. Bärensprung, 1801, 10¼ B. 4.)

(Des

(Des Commissionsraths Umsberg, Pächters zu Rambow, im Amte Grevismühlen) Sämmtliche Acten in Sachen der beschädigten Windmühle zu Scharfsdorf. Erster Theil, enthaltend: die Einleitung und Vorrede und dann die vollständigen Acten des Verfahrens des Herrn Landraths von Both auf Rambow und Scharfsdorf, nebst dessen Patrimonial-Gericht in peto. Reparatur der Windmühle. Zweiten Theils erste Abtheilung, enthaltend die vollständigen, seit Publication der Patrimonial-Gerichts-Sentenz d. d. 19. März, von beiden Partheien, und vor den herzogl. Landes-Gerichten verhandelten Acten, -is zu der, bei hoher herzogl. Justiz-Kanzlei zu Schwerin auf das Decret vom 11. Julii eingelegten Appellation an die höhere Instanz. Zum Privatgebrauch, 1801. (13 u. 15 B. 4.)

Ueber die Parochialverbindungen, besonders nach mecklenburgischen Gesetzen. (Rostock b. Stiller, 1801, 3 B. 8.)

Adolf Dietr. Webers (herzogl. Prof. d. R. zu Rostock) Versuche über das Criminal-Recht und dessen Anwendung; der kleineren Schriften des Verfassers; zweite durchgängig verbesserte und vermehrte Ausgabe. (Schwerin b. Bödners, 1801, 1 Alph. 2½ B. gr. 8.)

II. Staatsrecht, Geschichte und Statistik.

J. A. Albrechts (ehemal. Prof. und königl. Bibliothekars zu Ansbach, dann Privatgelehrten zu Schwerin) Philosophisch-pragmatische Darstellungen aus der Weltgeschichte, Erster Band: Fragmente aus seinen ehemaligen historischen Vorlesungen auf dem Gymnasium zu Ansbach in den Jahren 1793 und 94, Erste Abtheilung. (Schwerin b. Bärensprung, 1801, 12½ B. 8.)

Beschwerden der Städte Mecklenburg, und Wendischen Kreises, in Steuer-Angelegenheiten, nebst den darauf erlassenen landesherrlichen Resolutionen und der demnächst ausgesprochenen Urtheile. (Rostock b. Adlers, 1801, 1 Alph. 19 B. 4.)

Carl Eph. Albr. Heur. von Kampz (Hof- und Landes-Gerichts-Assessors zu Güstrow) Beiträge zum Mecklenburgischen Staats- und Privat-Recht, Viertes Band. (Rostock b. Altbauus, 1801, 17 B. 8.)

(Friedr.

(Friedr. August Rudloff's, Reg. Rath's zu Schwerin) Herzoglich Mecklenburg Schwerinscher StaatsKalender 1801, 1ster und 2ter Theil. (Schwerin b. Bärensprung, 27 B. 8.)

(August Ehr. Grafen von der Schulenburg, Herzogl. Meckl. Strel. Legationsraths und Kammerherrn zu Neustrelitz) Herzoglich Mecklenburg Strelitzscher StaatsKalender auf das Jahr 1801. (Neustrelitz bei Spalding, 16 B. 8.)

Dr. Joach. Heiar. Spaldings (Hofr. und Bürgermeisters zu Güstrow) Mecklenburgische öffentliche Landesverhandlungen, aus Landtags- und LandesConventsProtocollen; Fortsetzung des vierten Bandes. (Rostock b. Adlers, 1801. Fol.)

III. ArzneiGelehrsamkeit.

N. Chambon über die Krankheiten der Kinder, aus dem Französischen übersetzt und mit Anmerkungen begleitet vom Dr. Joh. Herm. Becker (ausüb. Arzt zu Parchim); Ersten Bandes erste Abtheilung. (Berlin b. Dehmgke d. J. 12 B. gr. 8.)

Jo. Frid. Dörny (d. A. G. Dr. und ausüb. Arzt zu . . .) Diss. inaug. med. de polyporum uteri pathologia. (Erfordiae 1800, 2 B. 4.)

Aug. Henr. Frid. Holdorf (d. A. G. Dr. und ausüb. Arzt zu Kröpelin) Theses ex universa medicina inaugurales. Praes. Ignat. Dölliger. (Bambergae, 1801, 4.)

Adolf Fried. Nolde's (herzogl. Prof. d. A. G. zu Rostock, jetzt auf Reisen) Beiträge zur Geburtshülfe; erstes Stück, über den systematischen Lehrvortrag der Geburtshülfe: ein Versuch zur Verbesserung der bisherigen Form dieser Wissenschaft. (Rostock b. Stiller, 1801, 14½ B. 8.)

Bernh. Mart. Jac. Ritzerow (d. A. G. Dr. und ausüb. Arzt zu . . .) Diss. inaug. de usu mercurii sublimati corrosivi in morbis venereis interno. (Ienae, 1801, 4.)

Jo. Joach. Schmidt's (d. A. G. Dr. und ausüb. Arzt zu Boitzenburg) Blicke in das Gebiet der Heilkunde überhaupt und der Seelenheilkunde insbesondere; Drittes Stück, (Altona b. Hammerich, 1800, 8½ B. 8.)

Dr.

Geo. Aug. Spangenberg (d. A. G. Dr. zu Rostock) Commentatio medica (inaug.) sistens historiam febris intermittens malignae, quae anno MDCCC Philippoburgi saeviit. (Wirceburgi typ. Nitribitt 1801, 4 $\frac{1}{2}$ B. 4.)

Dr. Sam. Gottl. Vogels (Hofr. Leibarztes und herzogl. Prof. d. A. G. zu Rostock) Handbuch der praktischen Arzneiwissenschaft, zum Gebrauch für angehende Aerzte; Fünfter Theil, auch mit dem Titel: Handbuch zur Kenntniss und Heilung der Blutflüsse. (Stendal b. Franzen u. Grosse, 1800, 14 $\frac{1}{2}$ B. 8.)

Dessen fortgesetzte Annalen des SeeBades zu Dobberan vom Sommer 1800. (Rostock b. Adlers, 1801, 5 B. 8.)

Henr. Waither (d. A. G. Dr. und ausüb. Arztes zu Neubrandenburg) Diss. inaug. med. sistens disquisitionem rationis morborum ad statum asthenicum. (Jenae, 1801. 4.)

IV. Politik.

Gerh. Phil. Heinr. Normann's (Hofr. und herzogl. Prof. d. Gesch. u. d. Staatswiss. zu Rostock): die Freiheit des Getraidehandels, in einem Gutachten erörtert. (Hamburg b. Hoffmann, 1802, 1 Alph. gr. 8.)

Joach. Aug. Bernh. von Suckow's (herzogl. Drossen über die Aemter Warin, Tempzin und Sternberg) Beiträge zur Verwaltung der LandPolizei in den Herzogl. Mecklenb. Schwerinschen Landen, mit Rücksicht auf ein zu errichtendes LandArbeitshaus. (Rostock b. Müller, 1801, 22 $\frac{1}{2}$ B. 8.)

V. Philosophie.

Joh. Chr. Friedr. Diez (Dr. d. Philos. und Subrectors des Gymnas. zu Glisrow) Beantwortung der idealistischen Briefe des Herrn Hofraths Liedemann. (Gotha b. Ctinger, 1801, 8 B. 8.)

VI. Naturgeschichte, Physik und Oekonomie.

Beiträge zu einer Monographie der Mecklenburgischen Schmetterlinge. (Rostock b. Stiller, 1801, 3 $\frac{1}{2}$ B. 8.)

Deutsche Ornithologie oder Naturgeschichte aller Vögel Deutschlands, in naturgetreuen Abbildungen und Beschreibungen, herausgegeben von Borkhausen, Licht-
ham-

hammer, C. W. Becker, *Lembke* (Hofr. und Justizkanzlei-
Fiskal zu Scht. rin) und Becker dem jüngern. Zweites
und drittes Heft. (Darmstadt, im Verl. der Herausgeber
1800, 1801. Fol.)

Carl Leop. Eggers (vormal. Amtmanns zu Rühn, jetzt zu
Rostock) Versuch zur Erörterung und Beantwortung der, von
der Mecklenburgischen landwirthschaftlichen Gesellschaft unter
dem 11ten Julius 1798 aufgegebenen ersten Preisfrage: Wird
der Mecklenburgische Landwirth, bei dem immer steigendem Wer-
the hiesiger Grundstücke, bei der zunehmenden Anzahl und den
wechselnden Preisen der, ihm nothwendigen Handelsartikel,
die er aus dem Auslande bezieht, bei der sich vermehrenden
Theuerung der Handarbeit, endlich bei so manchen veränderten
StaatsVerhältnissen, ferner noch allein mit dem Ertrage aus
dem Kornbau und der Viehzucht sich begnügen können? Wird
er nicht vielmehr die Summe seiner Erwerbzweige vermehren
müssen, und welches dürften denn die vorzüglichsten derselben
seyn? (Rostock b. Stiller, 1801, 4 B. gr. 8.)

Carl Eph. Friedr. von Serber (Legationsrath und Erbges-
essener auf Briesen und Mütschow) über landwirthschaftliche
Contracte und deren Cautelen, besonders in ökonomischer Rück-
sicht und näherer Beziehung auf Mecklenburg; erster Theil:
von den landwirthschaftlichen KaufContracten und deren Cau-
telen. (Schwerin b. Böldners, 1800, 15 B. gr. 8.)

Franz Chr. Lor. Karsten's (H. Prof. der Oekonomie zu
Rostock) Geschichte der, auf den Dünen zu Warnemünde, seit
dem Jahre 1797, unternommenen Anpflanzungsversuche, nebst
anderweitigen Vorschlägen, wie dies Unternehmen für die Zu-
kunft am sichersten befördert werden könne. (Rostock b. Müller,
1801, 4½ B. 4.)

Dr. Heint. Friedr. Link's (H. Prof. der Naturgesch. und
Botanik zu Rostock) Beiträge zur Naturgeschichte, zweiter Theil;
oder: Geologische und mineralogische Bemerkungen auf einer
Reise durch das südwestliche Europa, besonders Portugal.
(Rostock b. Sticker, 1801, 15 B. 8.)

A. L. Seutters von Loezen (damals Auditor bei den
Aemtern Warin und Tempzin, jetzt Reichsstadt. Ulmischen Bogts
zu Stübersheim) Versuch der höhern Landwirthschaftswissen-
schaft für Cameralisten, Oekonomen und Oekonomieverwalter.
(Lübeck b. Bohn, 1801, 2 Alph. 10 B. gr. 8.)

Sam. Sim. Witte (Hofr. und H. Prof. des Natur- und Völkerrechts zu Rostock) über die Nothwendigkeit der, bei den gegenwärtigen Zeitumständen, für den Mecklenburgischen Landwirth anwendlichen NebenErwerbsmittel; eine Concurränzschrift, zur Beantwortung der, von der Mecklenburgischen landwirthschaftlichen Gesellschaft im Jahr 1798 aufgegebenen Preisfrage. (Küfstin b. Neumann, 1801, 3 $\frac{1}{2}$ B. gr. 8.)

VII. Philologie und Kritik.

Chr. Gustav Karsten's (der Cameralwiss. Best. zu Rostock) Probefchrift: des Marockaners Abdulvaheb Temimi Fragmente über Spanien, aus dem Arabischen übersetzt. (Rostock b. Stiller, 1801, 3 $\frac{1}{2}$ B. 4.)

M. Geo. Ludw. Otto Plagemann's (Rectors der latein. Stadtschule zu Rostock) Lehrbuch zum ersten Unterricht in der lateinischen Sprache, aus den besten alten und neuen Schulbüchern gesammelt, theils umgearbeitet und mit Hülfsmitteln begleitet; vierte verbesserte Auflage. (Schwerin u. Bismar, b. Böddners, 1801, 21 B. 8.)

Jo. Otton. Plagemann (d. G. G. Candidat und Privatlehrers zu Rostock) Probefchrift: Observationes ad quaedam loca novi testamenti difficiliora. (Rostochii litt. Adler, 1801, 4 B. 8.)

G. H. Schäfer's (d. Theol. Candidat und Privatlehrers zu Zapfendorf) Hochdeutsches Wörterbuch nach den Endsyblen geordnet; ein bequemes Hülfsmittel beim Sprachunterrichte, bei der Rechtschreibung und dem Reime. (Weiffenfels b. Severin u. Comp. 1800, gr. 8.)

VIII. Literatur und Schulschriften.

Dr. Joh. Chr. Eschenbady's (rätbl. Prof. d. R. zu Rostock) Annalen der Rostockischen Academie, IX. B. 47 — 50 St. nebst dem Register und X. B. 1 — 36. St. (Rostock b. Stiller, 1801, 21 B. 8.)

Adolf Friedr. Suchs (Prof. u. Rectors des Gymnas. zu Güstrow) Versuch einer Geschichte des Güstrowschen Gymnasii; erste Lieferung. (Schwerin b. Värensprung, 1801, 1 $\frac{1}{2}$ B. 8.)

Friedr. Franz Kosgarten's (d. G. G. Cand. zu Grevesmühlen) die Amts-Jubelfeier des Hn. Bernh. Chr. Kosgarten, ersten Predigers zu Grevesmühlen und Vorgesetzten der dortigen

gen Diöcese in Mecklenburg-Schwerin, nebst einer Skizze von seinem Leben; dargestellt in Briefen an seine Söhne in Curland Josua und Bernhard Kosgarten, von deren jüngstem Bruder; mit dem Bildnisse des Jubelgreises. (Wismar b. Deffen, 1801, 18 B. 8.)

IX. Schöne Wissenschaften.

Christlieb Geo. Heintz Arresto's (damals Mitglied der Hoffchauspielergesellschaft zu Schwerin, jetzt der Bühne zu Hamburg) die Landesfreude; ein Epilog zu der theatralischen Vorstellung Achmet und Zenide, auf die hohe Geburtsfeier der durchlauchtigsten Fürstin und Frau, Frau Louise, regierenden Herzogin von Mecklenburg-Schwerin. (Schwerin b. Bärensprung, 1801, 2½ B. 4.)

Theod. H. H. Bähring's (Rectors der Schule zu Warin) Gedichte. (ebendas. b. ebendems. 1801, 9½ B. 8.)

Die Bürger Tugenden Ein Gedicht von Pacificus Bürgerfreund. (Rostock b. Adlers, 1801, ½ B. 4)

Luise Wilsfeld; in zwei Theilen. (Rostock b. Stiller, 1801, I Alph. II ½ B. 8.)

Friedr. Franz Kosgarten's (d. Theol. Candidat zu Greviszmühlen) Zweigesang zwischen Halldor und Rosilde, unserm Durchl. Erbprinzen und dessen Gemahlin, Kaiserl. Hoheit gewidmet. (1800, 4.)

X. Vermischte Schriften.

Demüthigste Antwort eines Rostock'schen Schulhalters an den Herrn Dr. Georg Detharding, Pastor zu St. Jacob und E. E. Ministerii Director. (Gedruckt in Bethlehem, 1800, ½ B. 8.)

Etwas über das Verhältnis des Publicums und der Schauspieler zu einander, und über den Beifall im Schauspielhause. (Schwerin b. Bärensprung, 1802, 2 B. 8.)

Etwas über die in Rostock, wegen Theuerung der Lebensmittel, entstandenen Unruhen und einige Vorschläge, um für die Zukunft dagegen gesichert zu seyn; den Armen gewidmet. (Neubrandenburg b. Korb, 1800, 2 B. gr. 8.)

(Ernst Störke's, Cantor zu Waren) die Feier des Jahrhundert's in Waren. (ebend. b. ebendems. 1801, 2 $\frac{1}{2}$ B. 8.)

Kalender auf das Jahr 1802, für die Herzoglich-Mecklenburg-Schwerinschen Lande astronomisch berechnet (von Peter Johann Secker, H. Prof. der Mathematik zu Rostock.) (Rostock b. Adlers, 4. 8. 12. 16.)

Neue gemeinnützige Aufsätze für den Stadt- und Landmann zu den Rostock'schen Nachrichten. (Rostock b. Müller, 1800, 1801, wöchentlich ein halber Bogen 4.)

Neue Monatschrift von und für Mecklenburg, 9ten Jahrgangs II. und 12. St. 10ten und letzten Jahrgangs I. bis 6. Stück; Supplement 1800, 4tes und 1801, 1. und 2tes St. (Schmerin b. Härensprung, 32 $\frac{1}{2}$ B. 4.)

Nützliche Beiträge zu den neuen Strelitz'schen Anzeigen, (herausgegeben unter der Aufsicht des herzoglich Meckl. Strelitz. Hofr. und Geh. Cabinets-Secretairs Adolf Friedr. Tangay) XXXIV. und XXXV. Jahrg. (Neubrandenb. b. Korb, 1800, 1801, wöchentlich ein halber Bogen 4.)

Patriotisches Archiv der Herzogthümer Mecklenburg, zur Aufbewahrung der Geschichte und Denkwürdigkeiten derselben und zur Verbreitung gemeinnütziger Kenntnisse: Erster Jahrgang 1801; ersten Bandes I. und 2. Stück; zweiten Bandes 1stes Stück. (Rostock b. Stiller, 12 $\frac{1}{2}$, 14 u. 18 B. 8.)

Sendschreiben an die hochlöbliche Landes-Versammlung zu Malchin, über die Frage: Wie ist der jetzt vorwaltenden Theuerung aller Lebensmittel abzuhelfen. (1800, 1 $\frac{1}{2}$ B. 8.) Zweite und vermehrte Auflage; veranstaltet zum Nutzen der Kornmagazins-Anstalt zu Rostock. (Rostock b. Adlers, 1800, 2 B. 8.)

Joh. Ehr. Mart. Wehner's (Prof. und Rectors der großen Stadtschule zu Parchim) Mecklenburgische gemeinnützige Blätter, dritter Band; oder: Mecklenburgische Provinzialblätter, erster Band in sechs Hefen; dritten (oder zweiten) Bandes I. bis 4tes Hest. (Parchim b. dem Herausgeber und Neustrelitz b. Albanus, 1801, 1 Alph. 7 B. und 14 $\frac{1}{2}$ B. 8.)

Joach. Friedr. Zoch (Dr. und Stadt-Syndicus zu Rostock) über die neulichen Unruhen zu Rostock, in vorzüglicher Beziehung auf das obrigkeitliche und bürgerliche Verhältnis. (Rostock b. Adlers, 1800, 3 B. gr. 8.)

N a c h t r a g.

ad I.) Carl Ephy. Albert Heint. von Kampz (H. u. L. Gerichts-Assessors zu Güstrow) Darstellung des Präsentations-Rechts zu den Assessoraten am kaiserlichen und Reichs-Kammer-Gerichte; mit Urkunden. (Göttingen, b. Dieterich, 1802, 1 Alphab. gr. 8.)

ad II.) Pro Memoria über den Lehns-Präclust-Abchied, nach Mecklenburgischem Rechte; December, 1801, 1 $\frac{1}{2}$ B. 8.

J. M. Martini's (Consistorial-Directors und Prof. d. R. zu Rostock) Pr. Bemerkungen über Vormundschaften, in Beziehung auf Mecklenburgische Gesetze; Vierte Abtheilung. (Rostock b. Adlers, 1801, 3 B. 4.)

R e c a p i t u l a t i o n :

Theologie und Kirchen-Geschichte	6
Jurisprudenz	8
Staaatsrecht, Geschichte und Statistik	7
Arznei-Gelehrsamkeit	10
Politik	2
Philosophie	1
Naturgeschichte, Physik und Oeconomie	8
Philologie und Kritik	4
Literatur und Schulschriften	3
Schöne Wissenschaften	5
Vermischte Schriften	12
	<hr/>
	Zusammen 60

VII.

Mecklenburg-Schwerinsche

Annalen;

vom December 1800, bis December
1801.

Siebenzehntes Jahr.

1800,

Decbr. 31. Zustand des Herzogl. Bedienten Wittwen Instituts
(1. Octbr. 17 $\frac{22}{8}$.) Einnahme: von 761 Contribuenten
9680 Rthlr. 3 fl., aus H. Renterei 4500 —, Zin-
sen 1485 —, Capitalien 4400 —, Vorrath 54 —
30 —, außerordentliche 180, zusammen 20324 —
33 —; Ausgabe: an 34 Wittwen 1962 — 24 —,
an Capitalien 18000 —, Besoldung 200 —, außer-
ordentliche 75 — 39 —, zusammen 20238 — 15 —;
Ueberschus: 86 — 18 —; Fonds 47086 — 18 fl. R $\frac{2}{3}$.

— Uebersicht der WollArbeiten vom Jahre 1800:
in 24 Städten hatten 240 Meister mit 140 Gesellen,
73 Lehrlingen und 1526 Spinnern (1979 Personen)
für 53528 Rthlr. 12 fl. 40747 $\frac{1}{2}$ St. in Wolle an-
gekauft und, mit 41539 Rthlr. 3 $\frac{1}{2}$ fl. Unkosten, für
95067 Rthlr. 15 $\frac{1}{2}$ fl. R $\frac{2}{3}$. verarbeitet.

1801,
Jan 4. Tod der Erbprinzessin Louise Charlotte zu Sach-
sen-Gotha, gebornen Herzogin zu Mecklenburg.

— 8. Verfügung eines allgemeinen TrauerGeläuts, mit
Einstellung der Musik (II. Jan. = 7. Febr.) wegen
es es Todesfalles.

Jan.

Jan. 6. Aufforderung der StadtObrigkeiten, zur Anzeige wegen Verwendung der erhobenen WollImpost- und Unterstützungsgelder.

— 26. SicherheitsVerfügung gegen etwaige Landungsversuche der Besatzung eines, des gelben Fiebers verdächtigen, aus Spanien nach Christiansand bestimmten Schiffes, der Nordstern genannt, an den Küsten der Ostsee.

— 27. Reise des ErbPrinzen und der ErbPrinzessin nach Berlin (bis März 10.)

— — Vereinbarung, zur erleichterten Verhütung wechselseitiger HolzEntwendungen aus den hiesigen und den KöniglichPreussischen GrenzForsten: daß die Desraudanten in dem Gerichtsstande ihres Landes von den ienseitigen Forstbedienten nachgespüret und, nach zuvor, mit Requisition der OrtsVorsteher, angestellter Visitation und Verkümmerung des vorgefundenen verdächtigen Holzes, denunziiret, mithin nach den Gesetzen ihres Wohnorts verurtheilt und bestraft werden sollen.

— 31. EinforderungsEdict, wegen der vorigjährigen KreisDefensionskosten der Herzogthümer Mecklenburg (mit Ausschlus des Stargardischen Kreises,) 260222 Rthlr., und des Fürstenthums Schwerin (47954 Rthlr. 45fl. Gold) zum Antheil der Domainen: 79512 — 13 $\frac{1}{2}$ —; 31969 — 46 — mit dem Vorbehalt, daß, was dadurch von diesen DomanielQuoten nicht auskommt, mit öffentlicher Bekanntmachung der Aufkünfte und des Rückstandes, durch wiederholte Verkündigung und Vollstreckung, so lange nachzufordern, bis das vorgeschossene Capital abgetragen worden; (wobei die Hauswirthe ohne Unterschied, nach Verhältnis ihrer PachtAbgaben, nicht nach dem Hufenstande, angeschlagen werden.)

Febr. 13. Erinnerung der Beamten an die unmittelbare Ein-sendung der jährlichen Listen von erstgebobrenen Hauswirthsöhnen, auch von vorgekommenen Veränderungen im Amte.

— 23. Erläuterung des obigen EinforderungsEdicts, wegen der Deputatisten.

— 26. Die SicherheitsMaasregeln gegen das verdächtig gehaltene Schiff, der Nordstern, werden wieder aufgehoben.

- Febr. 28. Nachtrag zu dem Einfoderungs-Edict, wegen der darin übergegangenen Büdner.
- März 3. Die Beurlaubten vom Lande sollen, da keine Exercierzeit gehalten wird, für dies Jahr nicht einberufen werden, und dennoch keine Contribution bezahlen. (SammerCircular an die Beamten).
- 10. Constitution, wegen Versiegelung des Nachlasses in Sterbefällen kanzleifähiger Personen, welche in der Regel allemal ex officio versüget werden soll; wobei jedem LandesGerichte sein District solchergestalt angewiesen wird: daß a) das Hof- und LandGericht in den Aemtern und Städten Goldberg, Güstrow, Krakow, Lage, Lübz, Malchow, Penzlin, Plau, Röbel, Stavenhagen, Teterow, Waren, in den Aemtern Neustadt, Bredenhagen und Dobbertin, im gleichen Rossow und Jvenack; b) die JustizKanzlei zu Schwerin in den Aemtern und Städten Boizenburg, Crivitz, Dömitz, Gadebusch, Grabow, Grewismühlen, Hagenow, Parchim, Rehna, Schwerin, Wittenburg, in der Stadt Neustadt, auch in den Aemtern Bakendorf, Loddin, Walsmühlen, Zarrentin, (so wie in dem ganzen Fürstenthum Schwerin); c) die JustizKanzlei zu Rostock in den Aemtern und Städten NeuBukow, Brühl, Gaijen, NeuKalden, Kröpelin, Malchin, Marlow, Ribnis, Schwaan, Sternberg, Sulz, Tessin, in den Aemtern Dargun, Doberan, Mecklenburg, Medentin, Teutenwinkel und im Rostocker District, in der Versiegelung ausschließlich verfügen, in den Domainen und Städten, wo keine LandesGerichte sind, erhalten dazu die Beamten und StadtGerichte ein allgemeines Commissorium, mit Anweisung zur BerichtsErstattung; und die Prediger sollen, in Gemäßheit der Verordnung vom 19. Febr. 1781, die in ihrer Gemeinde vorkommenden Sterbefälle eximirter Personen, wodurch eine Erbschaft eröffnet wird, dem competirenden LandesGerichte binnen zweimal 24 Stunden anzeigen.
- 11. Wiederholte Erinnerung an alle Prediger, die jährliche zweimalige Verlesung der PatentVerordnung wider das feuergefährliche Tobakrauchen, vom 10. May

1768, bei 4 Rthlr. Strafe nicht zu unterlassen und eben dieses auch bei den übrigen abzulassenden Beordnungen zu beobachten. (Circular an die Superintendenten.)

März 13. Die Verordnung vom 26. Sept. 1785: (Staats-Kalender 1786, II. 74) daß an den Orten, wo öffentliche Schulen sind, keinem Schüler, ohne Vorwissen seiner Eltern oder Vorgesetzten, etwas geborgt, abgekauft, auf Pfänder gegeben, oder verkauft, auch bei keinem Gericht eine Klage wegen Schulden solcher minderjährigen Leute angenommen werden soll, wird dahin erweitert: daß die Wirtbe in öffentlichen Häusern, bei 50 Rthlr. Strafe, keinem Schüler, am wenigsten während der Schulsunden oder an Sonn- und Festtagen, ohne schriftliche Erlaubnis der Eltern oder des Rectors, Zutritt gestatten, weniger noch ihnen starke Getränke reichen, oder zum Spiel, in Billiard oder Karten, ihnen beförderlich seyn sollen.

17. Die einstweilige Aufhebung des Landzolles für die nach Boitzenburg fahrenden Kornwagen und des Retour Geldes für zurückkehrende ledige Wagen, vom 11. Nov. 1768 wird (1. April) außer Wirkung gesetzt. (KammerCircular an alle Zollberechner.)

26. Zur erleichterten Versorgung der hilfbedürftigen Einwohner in den Städten, besonders der, von der ritterschaftlichen Landtags Bewilligung (Staats-Kalender 1801, II. 184) ausgeschlossen gebliebenen geringeren herrschaftlichen Bedienten, unvermögenden Eximirten, deren Wittwen, Waisen und unverheiratheten Domestiken, Amtsfreiheitsbewohner und Schutz-Juden, wegen der herzoglichen Domänen, unter die Städte des Mecklenburgischen und Wendischen Kreises, 210 Last Ricken, theils für herrschaftliche eigne Rechnung (127), theils auf freiwillige Subscription der DomänialPächter, (83 Last) außer dem, für die incamerirten ritterschaftlichen Güter und deren Pächter gelicerteten Benefiz-Ricken, zu 1 Rthlr. Zwdr. für den gescrihenen Rastocker Scheffel, ohne Last, Saak- und Wagen-Geld, an die Stadt-Obrikeiten, zur Berechnung vortheilt. (Circular an die Städte.)

Gleiche Verteilung an die Städte des Fürstenthums Schwerin.

April 10. Gewöhnliche Lieferung der (57) Recruten aus den DomaniälNemtern an die 3 InfanterieRegimenter.

— — Zustand des ArmenInstituts zu Schwerin von Ostern 1802. Einnahme: von Ermirten 1681 — 28, von Rath und Bürgerschaften 607 — 30, aus Schenkungen und Vermächtnissen 1293 — 42, Klingelbeutel, und CollectenGelder 481 — 46, Zinsen 107 —, zufällige 37 — 42, zusammen 4209 Rthlr. 44 fl.; Ausgabe: Classificationmässige Unterstützungen 2679 —, für Arznei 410 — 45 —, für Beerdigungen 100 — 4 —, für arme Kinder 629 — 16 —, an durchreisende 113 — 16 —, außerordentliche 1117 — 20 —, zusammen 5097 Rthlr. 44 fl. Deficit 888 Rthlr. Zwdr.

May 2. PatentVerordnung, wegen Versorgung einheimischer Armen und Abstellung ihrer Bettlei, auch Reinhaltung des Landes von fremden Bettlern und losem Gesindel; nebst einer Instruction für die, zur Abhaltung der Bettler und Bagabonden, in die Districte vertheilten Husaren.

— II. Reise des ErbPrinzen und der ErbPrinzessin, über Strelitz nach St. Petersburg

— — Publication und Vollstreckung der, von Bürgermeister und Rath zu Rostock, gegen 102 Theilnehmer an dem dortigen Aufstande vom 29. October v. J. (StaatsKalender 1801, II. S. 181) nach vorgängiger Belehrung der JustizKanzlei zu Schwerin, successive abgefaßten StrafErkenntnisse.

— 15. Die, von den StadtObrigkeiten und Steuerfubben, durch die CircularVerordnung vom 26. Novbr. 1795 (StaatsKalender 1796, II. S. 158) zur Uebersicht des städtischen Nahrungsstandes, ersoderten Verzeichnisse sollen nun alle Jahr um Michaelis eingesendet werden, doch mit Ausnahme der Handwerker, die ihr Handwerk niedergelegt haben, oder die von der Erwerbsteuer befreiet sind.

— 20. Die PatentVerordnung vom 15. Jul. 1800, (StaatsKalender 1801, II. S. 180) §. III. wird, in Absicht des Kündigungs- und UmzugsTermins freier Leute, auch auf die leibeigenen Dienstboten, Tagelöhner

ner und Arbeitsleute in den Domainen erstreckt, jedoch die §. VI. bestimmte Strafe auf 5 Rthlr. R $\frac{z}{z}$. und $\frac{1}{2}$ des einjährigen Lohns abgemindert; und jedem Leibeigenen bleibt der Umzug innerhalb der AmtsGrenzen, nach freier Willkühr, ausserhalb des Amts aber nicht ohne Erlaubnis der Beamten, verstattet.

May 21. Bekanntmachung der Eintheilung des Landes in 15 Districte, in Absicht auf die Dislocation des errichteten HusarenCorps, zur Reinhaltung des Landes von losem Gefindel.

— 23. } Aufenthalt der Brittischen Kriegsflotte, unter dem
Jun 8. } Admiral Lord Nelson, nach der Beendigung
Jul. 30 } des Krieges mit den Nordischen Mächten in der OstSee, auf der Rheede von Warnemünde und deren Versorgung mit Lebensmitteln aus dem Hasen von Rostock.

Jun. 24. Allgemeine Auffuchung fremder Bettler, verdächtiger Landstreicher und Bagabonden im ganzen Lande, um solche, insoferne deren Versorgung oder Bestrafung nicht ohnehin schon der competirenden Obrigkeit gesetzlich obliegt, nach Vorschrift der P B . vom 17. Dec. 1783, an das nächste AmtsGericht, zum weiteren rechtlichen Verfahren, abzuliefern; wobei, in Erwartung des Reciprocums, die Strelitzschen Lande und die Herrschaft Wismar von der Transportirung der aus dem Lande Verwiesenen, wenn sie nicht daselbst zu Hause gehören, verschonet bleiben.

— 30. Reise der regierenden Herzogin ins Carlsbad (bis September).

Jul. 2. Edict, wegen Einfoderung und Ausbringung der Beiträge aus den Domainen, zu den Kosten der SicherheitAnstalt gegen fremde Bettler und Landstreicher, welche für die Errichtung eines reitenden HusarenCorps mit 5098 Rthlr. 24 fl. R $\frac{z}{z}$. von Domainen, Ritterschaft und Städten gemeinschaftlich berichtigt, und für dessen Unterhaltung vor der Hand auf 6 Jahre zu 11074 Rthlr. 32 fl. R $\frac{z}{z}$. jährlich berechnet sind; wovon die Domainen beider Herzogthümer Mecklenburg Schwerin und Güstrow und des Fürstenthums Schwerin für diesmal 4270 Rthlr. 32 fl. die Ritter- und Landschaft, mit Hülfe der Kloster, Rostocker Districts- Räm-

Kämmerei- und OeconomieGüter, respective 4270 — 32 — und 2033 — 16 — so wie die Stadt Rostock 500 Rthlr. übernommen haben.

Aug. 1. Bei Versendung mehrerer Geldbeutel und mehrerer Kostbarkeiten unter einer Adresse, soll allemal auf dem Briefe die Zahl der Beutel oder Packete, und des Behalts eines jeden, auch der Münzsorte jedes Beutels genau bemerkt, hingegen keine Gold- und Silber-Münzen in einem Beutel, noch Gold und Pretiosen in einem Packet zusammen gepackt, auf der Post gegeben und angenommen werden (KammerCircular an die Postämter)

— Jede Dorfschaft, welche einen PachtContract erhält, soll, bei dessen Vollziehung, dem competirenden Amte eine Gebühr von zwei Procent der contractmäßigen Pacht entrichten, wovon der AmtsActuarius $\frac{1}{3}$ bekommt. (KammerCircular an die Beamten.)

— 2. Erläuterung der Verordnung vom 2 Mai: Fremde Deserteeus sollen von der Obrigkeit des Orts, wo sie betroffen werden, wenn sie unter dem hiesigen Militär Dienste nehmen wollen, an die nächste Garnison, im entgegengesetzten Fall aber, aus dem Lande hinaus geschafft werden. Steuerbrüder unter den Handwerks-Gesellen werden gerade, wie diese, constitutionsmässig behandelt, die Handwerksämter aber erinnert, keine Steuerbriefe mehr zu ertheilen, sondern die etwa ertheilten zurückzufordern.

Septbr. 4. Ausschreiben zum Landtag nach Sternberg (11. Novbr)

— 4. Kein HandwerksGefell in Städten, oder auf dem Lande soll, vor Fertigstellung des amtsordnungsmässigen Meisterstücks, zum AmtsMeister aufgenommen, noch von dem Amte von der Lieferung des Meisterstücks befreit werden (Circular an die StadtObrigkeiten).

— 19. Die AbschosConvention mit Dännemark vom Jahre 1772, wodurch die AbschosErlegung zwischen beiderseitigen Staaten bisbor nur einschränkungsweise aufgehoben worden, wird durch nähere wechselseitige Vereinbarung so allgemein gemacht, daß keine Ausnahmen weiter Statt finden sollen.

Septbr.

Septbr. 25. Handwerks-Gesellen sollen an ihren Quartal-Versammlungstagen keine öffentlichen Aufzüge, mit oder ohne Musik, durch die Stadt, von einem Weinhause zum andern, am wenigsten auf Kosten neuangemommener Gesellen, unternehmen, widrigenfalls mit Geldbusse oder Gefängnis bestraft werden, und die Gastwirthe ihrer Bezahlung so, wie die Stadt-Musicanten ihres Privilegiums verlustig seyn, wenn diesen keine schriftliche Concession respective des Commandanten und der Stadt-Obrigkeit eingehändiget wird (Circular an die Stadt-Obrigkeiten).

Octob. 17. Zurückkunft des Erb-Prinzen und der Erb-Prinzessin aus Russland, über Berlin.

— 28. Antecomitial-Convent in Rostock.

— 31. Einführung einer Steuer-Entrichtung in dem Marktflecken Ludewigslust, nach der Vorschrift des Steuer-Edicts für die Städte (ohne deren Erhöhung) vom 1. Jan. 1802 an.

Nov. 3. Heftiger Orkan aus Nordwesten, besonders für Schiffe an den Küsten der Ostsee und für Kirchtürme sehr verderblich.

— 5. Die Beamten sollen die Verzeichnisse von den, nach dem Edict vom 2. Jul. in den Domainen aufkommenen Beiträge zu den Kosten der Sicherheits-Anstalt, jährlich zur Revision an die Kammer einsenden. (Kammer-Circular).

— 11. Eröffnung des Landtages zu Sternberg. Landtags-Proposition: I) die diesjährige ordentliche Landes-Contribution; II) die diesjährigen letzten Kosten der Sicherstellung des nördlichen Deutschlands: (1. Januar - 15 April) 69407 Rthlr. 34 fl. 7 pf. Geld, für beide Herzogthümer Schwerin und Güstrow, mit Inbegriff des Stargardischen Kreises (10576 Rthlr. 13 fl. 9 pf.)

Novbr. 16 } Bewilligung ritterschaftlicher Landbes.
 — 21 } Anlagen: von

- 1) zum Confratious-Supplement,
- 2) zu den ordentlichen Recessarien,
- 3) — Pensionen und Salarien
- 4) — Landfassen-Einfen und zum
 einfallenden Fonds
- 5) — den Demarcations-Roffen
 für die Jahre 1798
 und 1800
- 6) — den Demarcations-Roffen 1799
- 7) zur Landes-Bibliothek
- 8) zu Prämiën, wegen Hemmung
 der Pferde-Deichereien
- 9) — den Unterhaltungs-Roffen der
 Districts-Suflaren
- 10) — den Demarcations-Roff. 1801
- 11) für den von Benfessern zu Marow

zusammen von jeder-catastrirten Suße —

Mittlerchaft des Medl. u. Landes	Stargard. bifwen Secretes.	Stoßers Gütern.	Rostocker District.	Schämmerels Gütern.	Deconomie Gute.		
					Mk.	ß	
Mk.	ß	Mk.	ß	Mk.	ß	Mk.	ß
2	—	1	6	—	—	2	—
1	44	1	44	1	44	1	44
—	12	—	12	—	12	—	—
7	44	—	—	7	44	7	44
5	—	5	—	5	—	5	—
3	24	3	24	3	24	3	24
—	4	—	4	—	4	—	—
—	4	—	—	—	—	—	—
1	12	1	—	1	12	1	—
5	32	5	32	5	32	5	32
—	4	—	4	—	—	—	—

27 36 17 30 25 28 27 28 3 44 9 28

Nov. 24. LandtagsAbschied: ad I) wird die erbvergleichsmässig bewilligte LandesContribution, ad II) die freiwillige Bewilligung des N. aller drei Kreise von 25000 Rthlr. }
 der Städte = „ „ 16000 — } R $\frac{2}{3}$.
 der Stadt Rostock „ „ 2000 — }
 angenommen, die Bestimmung des Antheils der Domainen und die Abfassung eines Edicts für diese vorbehalten und die landesfürstliche Bestätigung des eingereichten BeitragsModi für die Städte und Eximirte solchergestalt ertheilt, daß der Ueberschuss aus demselben zum Abtrag der, von dem Corps der Städte zu den vorigjährigen Kosten gemachten zinstragenden Anleihen verwendet werden soll.

— 26. ContributionsEdict, wornach in den Domainen die Hufensteuer, und in den ritterschaftlichen, Kloster-, Rostocker Districts: städtischen Kammerei- und Deconomie-Gütern die diesjährige Contribution zu erlegen ist. (StaatsKalender 1801, II. 185).

Decbr. 4. EinforderungsEdict, wegen der diesjährigen Kreis-Defensionskosten, sowohl für die Domainen der Herzogthümer Schwerin und Güstrow, (22310 Rthlr. 16 fl. II pf. Gold) als für die Städte des Mecklenburgischen und Wendischen Kreises, (13714 Rthlr. 13 fl. 8 pf. R $\frac{2}{3}$.) mit Inbegrif der Eximirten aus dem Civil- und Militär Stande, auch Hofbedienten, Geistlichen, Gelehrten und milden Stiftungen auf dem Lande, wie in den Städten beider Herzogthümer Mecklenburg; unter der Versicherung: daß, wenn aus den Domainen, durch diese edictmässigen Beiträge, mit Hülfe des Domonial-Antheils an dem Beitrage der Stadt Rostock und der Eximirten, mehr aufkommen sollte, solches auf die vorigjährigen CassenVorschüsse abgerechnet werden soll.

— — — Desgleichen, für die Domainen und Städte des Fürstenthums Schwerin, sowohl wegen der Rückstände aus dem vorigen Jahre, (31969 Rthlr. 46 fl. und 15984 Rthlr. 47 fl. Gold) als wegen der diesjährigen Verwendungen von 7207 Rthlr. 15 $\frac{1}{2}$ fl. und 3603 Rthlr. 31 fl. 9 pf. Gold, für die Domainen nach dem Maasstab des Edicts vom 31. Jan. d. J. für die Städte und

und Eximirten, nach dem vom 9. Decbr. 1799 (Staatskalender 1800, II. S. 179) mit dem Vorbehalt, die hierdurch nicht auskommenden CassenVorschüsse, durch wiederholte, allenfalls abgeänderte Erneuerung dieses Edicts, nachzufordern.

Die im Staatskalender 1801, II. S. 186 (*) angefügte Fortsetzung der Mecklenburgischen Geträidepreise kann für dieses Jahr um so süklicher unterbleiben, nachdem die Mecklenburgischen ProvinzialBlätter 1801 des Herrn Professors Wehnert in Wärschin, durch vollständige Erschöpfung dieses Gegenstandes (I. B. S. 52, 130, 278, 334, 410; II. S. 110, 118) dem Herausgeber hierin bereits zuvorgekommen sind.

X.

I n h a l t

D e s z w e i t e n T h e i l s .

MecklenburgSchwerinsche StaatsNotizen:

<p>Europäische Königl. und fürstliche Häuser: —</p> <p>Römischer Kaiser Seite III</p> <p>Kuhrfürstliches Collegium IV</p> <p>Reichsfürstliches Collegium: —</p> <p style="padding-left: 20px;">geistliche Bank V</p> <p style="padding-left: 20px;">QueerBank X</p> <p style="padding-left: 20px;">weltliche Bank X</p> <p>Reichsstädtisches Colleg. XXXI</p> <p>ReichsGeneralität XXXII</p> <p>Auswärtige Staaten XXXIII</p> <p>Einheimische Notizen:</p> <p>I. MecklenburgSchwerinsche PostRouten I</p> <p>II. Domainen: 19</p> <p style="padding-left: 20px;">des Herzogthums Schwerin 20</p> <p style="padding-left: 20px;">————— Güstrow 42</p> <p style="padding-left: 20px;">— Fürstenthums Schwerin 55</p> <p style="padding-left: 20px;">in der Stadt Rostock 59</p> <p style="padding-left: 20px;">herrschaftliche Monopolen 59</p> <p style="padding-left: 20px;">DomanialHusenstand 62</p> <p>III. Ritterschafft: 64</p> <p style="padding-left: 20px;">des Mecklenb. Kreises 66</p> <p style="padding-left: 20px;">— Wendischen Kreises 88</p> <p style="padding-left: 40px;">Uebrig LandBegüterte: —</p> <p>Rostocker District 107</p>	<p>Städtische Kammerei und OeconomicGüter, Seite 109</p> <p>KlosterGüter 110</p> <p>Lübeck'sche HospitalDörfer 112</p> <p>Ritterschafft. Husenstand 113</p> <p>————— BrandSocietät's Cataster, I. Tabelle zu 114</p> <p>Ritter: und landschaftliche Pächter 115</p> <p>IV. Städte: 123</p> <p>Nahrungsstand der Stadt Rostock 123</p> <p style="padding-left: 20px;">des Mecklenb. Kreises 124</p> <p style="padding-left: 20px;">— Wendischen Kreises 131</p> <p style="padding-left: 20px;">— Fürstenth. Schwerin 136</p> <p>Städtisches Cataster 138</p> <p>II StadtRecht liegende Güter 141</p> <p>V. Kirchliche Topographie und Bevölkerung der MecklenburgSchwerinschen Lande 142</p> <p>Bevölkerungs; Geburts; Copulations; und Tod; tenListen, II. Tabelle zu 171</p> <p>VI. Mecklenb. Literatur Decbr. 1800; 1801 173</p> <p>VII. Mecklenb. Schwerinsche Annalen, Decemb. 1800; 1801. 182</p>
---	--

Berichtigungen und Zusätze

zum zweiten Theil, die während dessen Abdruck entstanden.

- | | | | |
|----|------------------------------------|--------------|--|
| S. | III. Z. 6. v. u. | geht ab: | Marie Clement. Josepha, |
| — | V. nach Z. 13. | kommt hinzu: | 6. Elisabeth Ludovica, } geb. 13 Nov. 801. |
| — | — — — — 2. v. u. — — — | — | 7. Amalie Auguste, } 801. |
| — | XII. — — — — II. — — — | — | f. Johann Nepomuc, g. 12 Dec 801. |
| — | XIV. — — — — 15. — — — | — | 6. Friedrich Wilh. Carl, g. 4. Oct. 801. |
| — | XXV. Z. 5. v. u. — — — | — | Gem. N von Donnersfeld; Sohn: Christian Friedr. Wilh. Alexand. g. 5. Nov. 801. |
| — | XXXI. — — — — 21. — — — | — | Günther Friedrich Carl, Herzog von Sussex. |
| — | — — — — 22. — — — | — | Herzog von Cambridge. |
| — | XXXVII. — — — — 4. 16. Sept. | — | anstatt: October. |
| — | — 26 Z. 22: — | — | Geheimrath von Brandenstein, anstatt: H. F. Thomsen. |
| — | — 27 — — — — 1: 32 | — | anstatt: 31 |
| — | — — — — 4 v. u. | — | Kommt hinzu: BronzeFabrik. |
| — | — 54 nach Z. 5 — — — | — | Buchholz, } Neben- } Zölle. |
| — | — — — — — 13 — — — | — | Neukrug, } |
| — | — — — — — 15 — — — | — | Wipperow, } |
| — | — — — — — 13 — — — | — | Holzwärter und Krug. |
| — | — — — — — 15 — — — | — | Holzwärter und Fischerei. |
| — | — — — — — 3. 18 | — | Krug und 3 B. anstatt 2 B. |
| — | — — — — — 1 v. u. | — | 17 B. — 15 B. |
| — | — — — — — 7 — — — | — | 28 B. — 26 B. |
| — | — 59 — — — — 6 — — — | — | Carl Friedr. Sponholz, anst. J. G. Wieduwilt. |
| — | — 62 — — — — — — — | — | Dömitz II Viertelh. — 13. |
| — | — 71 — 16 v. u. — — — | — | Geh. Rath Aug. Georg von Brandenstein, anstatt H. F. Thomsen. |
| — | — 74 — — — — 18: 2387,29 | — | — 2715,12. |
| — | — — — — — 4 v. u. 111,9 | — | — 236,7. |
| — | — 75 — — — — 3: 1167,5 | — | — 760,7. |
| — | — 76 — — — — 1 Hr. Heintr. Vorbeck | — | Hhn. Gebrüdere Serck. |
| — | — — — — — 4 — — — | — | Geheimrath Gottlieb von Häfeler. |

6. 78 3.	4	(Hr. Otto von Quafen)	
		Fr. Baronin Caroline v. Hammerstein - 1821.	
— — —	5, 6	Hr. Advocat C. A. Helm, anst. Hr. Advocat — Helm.	
— — —	7, 8	geht ab: (— Jägermeister — von Pinnow.)	
— 79 —	14 v. u.	307,15	anstatt 235,10.
— 80 —	4	831,29	— 956,31.
— 84 —	3, 4 v. u.	Andreas Gottfr. Schröder, anst. Drost — von Laffert.	
— 87 —	1, 2 v. u.	Moriz von Schuckmann, anst. Geh. Rath — von Brandenstein.	
— 88 —	6	— 1017,16	anst. 1448,8.
— — —	1	— Kommt hinzu: 489,6,	
— 89 —	7:	2234,24	— 2293,31.
— — —	21:	387,3	— 393,18.
— — —	23:	898,11	— 891,28.
— 100 —	9 v. u.	von Stein.	— Stein.
— 139 —	1	Gnoien 1343.	
— — —	17	Summe: 26346.	
— — —	22	Total Summe: 63610.	

XII Reichs

26 b) Sach

Herzog: *Friederich*

1780, v. 3 Se

Friederike,

Kinder:

1 Charlotte Geo

2 Joseph Georg

1789.

3 Therese Charle

4 Charlotte Loni

5 Georg Carl. Fr

VatersBruder: E

26 c) Sach

Herzog: *Friedrich*

succed. 8 Se

1777 mit Aug

XIV Reufs ju

1 Sophie Frie

2 Antoinette

Wirtemberg

3 Juliane Hen

4 Ernst Antor

5 Ferdinand G

6 Leopold Ge

Mutter: Sophie

Wolfenbüttel,

Geschwister: 1

2 Ludwig Carl

VatersGeschwist

1 Charlotte Sop

2 Friederich Jo

28) Branden

30) Branden

32) BraunschweigZelle,

34) BraunschweigKalenberg.

36) Braunschw.Grubenhagen.

(4 32



QPCARD 201

ium.
 (E. R.)
 cc. 23 Sept.
 rgine Louise
 burgStrelitz.
 17 Jan. 787.
 g. 27 Aug.
 g. 8 Jul. 792.
 Jan. 794.
 8 Oct. 730.
 (E. R.)
 3 Jul. 750,
 v. 13 Jun.
 of Heinrichs
 7. Kinder:
 778.
 ag. 779. S.
 S. Rusland,
 2 Jan. 784.
 85.
 90.
 raunschweig
 19 Oct. 753
 b.Schwerin.
 rkgraf: S.
 Preussen.
 Herzog: S.
 Kuhr-
 Braunschw.
 38) Braun-