



**Herzoglich-Mecklenburg-Schwerinscher Staats-Kalender**

**1804**

1804

<https://purl.uni-rostock.de/rosdok/ppn1019357770>

Band (Zeitschrift) Freier  Zugang  OCR-Volltext

Herzoglich -

Mecklenburg - Schwerinscher

STAATSBIBLIOTHEK



Ex  
Bibliotheca  
Academica  
Hastingsiana

Faint, illegible text at the bottom of the page, possibly a library stamp or signature.

VORBERICHT.

HERZOGLICH-

MECKLENBURG - SCHWERINSCHER

STAATS-

K A L E N D E R

1804.

Im Inneren des Staatskalenders ist keine Veränderung erheblicher und in alle Zweige der Administration, wie der Topographie, eingreifend, als die, durch die herzogliche Erwerbung der *Hertogthum* in mehreren Abschnitten des Personalfats (S. 34, 39, 50, 53, 77, 91, 102, 118, 127, 169).



## VORBERICHT.

Die spätere Erscheinung des diesjährigen *Mecklenburg-Schwerinschen StaatsKalenders* bedarf nur bei denen Lesern einer Entschuldigung, welchen das vergebliche Warten auf die, allererst in der Mitte des Novembers angekommenen ganz neuen lateinischen Schriften, woraus nun beide Theile, vom Anfang bis zu Ende, gesetzt sind, keine hinlängliche Ursache scheinen mag, weshalb mit dem Druck nicht früher angefangen werden konnte. Diese nur darf der Verleger bitten, sich mit der, ihnen vielleicht misfälligen Schrift, durch ihre Ansicht, wieder auszusöhnen; und er hofft, sie werden an deren Gebrauch allmählig um so viel leichter sich gewöhnen, je allgemeiner ohnehin die *Eigen Namen* der Personen und Oerter, woraus der ganze StaatsKalender in seinen beiden Theilen hauptsächlich nur zusammengesetzt ist, beim Schreiben im Besitz der lateinischen Buchstaben sind.

Im Inneren des Staatskalenders ist keine Veränderung erheblicher und in alle Zweige der Administration, wie der Topographie, eingreifender, als die, durch die herzogliche Erwerbung der *Herrschaft Wismar*, in mehreren Abschnitten des PersonalEtats (S. 32, 39, 50, 53, 77, 91, 102, 118, 127, 169),

im Ersten Theil sowohl, als im Zweiten (S. 14, 61, 116, 142, 175 u. ff.) imgleichen in der Bevölkerungs- und Mortalitäts-Tabelle (S. 175) entstandenen Zusätze.

Das Europäische *Regenten-Verzeichnis* im Zweiten Theile schließt diesmal, an die Stelle der Reichs-Generalität, mit einer friedlicheren Uebersicht des in diesem Augenblick bestehenden deutschen Comitial-Systems beider Religions-Theile, so wie es, ohne die kaiserliche Genehmigung des 32. §. in dem Reichs-Deputations-Recess vom 25. Febr. 1803, aus dem vormaligen Votanten-Schema übrig geblieben ist.

Die glückliche Arrondirung der herzoglichen Staaten durch die Herrschaft Wismar hat die Veranlassung gegeben, mittelst der, jedem Amte und jeder Stadt im Zweiten Theile vorausgeschickten kurzen *historischen Nachweisung* ihres Ursprungs, der allmähligen Zusammensetzung des itzigen Mecklenburg-Schwerinschen Staats-Körpers nachzuspüren.

Auch die *Stammtafel* des herzoglichen Hauses im Ersten Theil, ist nicht ohne diplomatische Verbesserungen geblieben; und die Besitzer der dem Staatskalender beigefügten zweiten Hälfte der vorigjährigen *Karte* können eine, mit der Jahrzahl 1804 bezeichnete neue Auflage der ersten Hälfte, worinn besonders auf die geographischen Beziehungen von Wismar Rücksicht genommen ist, bei dem Verleger für 12 Schillinge erhalten.

Das Ganze beschließt endlich ein vollständiges topographisches *Register* aller Mecklenburg-Schwerinschen Oerter, über dessen Gebrauch in der Ueberschrift (II. Theil S. 195) Auskunft gegeben ist.

Schwerin, den 9. Januar 1804.

R.

# ZEIT-RECHNUNG. 081

(Jahr:)

- |      |   |                            |                |                |
|------|---|----------------------------|----------------|----------------|
| 5753 | nach Calvisischer   | }                          | Rechnung, von  | Erschaffung    |
| 5564 | nach Jüdischer  | }                          | der Welt       | (bis 5. Sept.) |
| 1804 | nach der Geburt des HERRN   | }                          | (bis 25. Dec.) |                |
| 1004 | von Wiederherstellung des Römischen Kaiserthums   | (800, 24. Dec.)            |                |                |
| 456  | von Erlangung der herzoglichen Würde des Hauses <i>Mecklenburg</i>                                    | (1348, 8. Jul.)            |                |                |
| 333  | von der Vereinigung gesammter Mecklenburgischen Lande   | (1471, 15. Jun.)           |                |                |
| 252  | von gesetzlicher Einführung der evangelischen Religion in Mecklenburg                                 | (1552)                     |                |                |
| 156  | vom Westfälischen Frieden;  | (1648, $\frac{1}{2}$ Oct.) |                |                |
| 103  | von dem Hamburger Vergleich;  | (1701, 8. März.)           |                |                |
| 49   | von Errichtung des landesgrundgesetzlichen Erbvergleichs;   | (1755, 18. April.)         |                |                |
| 12   | von der Thronbesteigung Seiner Röm. Kaiserl. Majestät FRANZ des II.                                   | (1792, 14. Jul.)           |                |                |
| 48   | von der Geburt Seiner regierenden herzoglichen Durchlaucht, FRIEDERICH FRANZ, Herzogs zu Mecklenburg; | (1756, 10. Dec.)           |                |                |
| 19   | von <i>Höchst Desselben</i> RegierungsAntritt   | (1785, 24. April.)         |                |                |

Die astronomischen Angaben sind von dem Herrn Profess. Hecker in Rostock auf den Schwerinschen Meridian (29 Gr. 11 Min. westl. Länge, und 55° 40' NorderBreite) berechnet.

Die WitterungsBeobachtungen sind von dem Herrn Prediger Schmidt zu Moisall, in eben der Ordnung, wie Winde und Witterung bis 30. Sept. 1803 abgewechselt hatten, aufgezeichnet. Die Erklärung der Abkürzungen findet sich am Schlusse.

Auf der zweiten Seite jedes Monats stehen die jüdischen Feste neben den Jahrmärkten, und die russische Zeitrechnung neben der französischen. Die von den Kanzeln zu verlesenden PatentVerordnungen sind neben den SonntagsTexten bemerkt, so wie mehrere an bestimmten Tagen zu beobachtende bürgerliche und kirchliche Pflichten bei den vorgeschriebenen Tagen angegeben.

1804.

1803.



I. JANUAR.

Winde: Witterung.

Aufg. Unterg.

U. M. U. M.

| 1. Woche. ☉ Aufg. 8, 18; Unterg. 3, 42. |    |   |        |              |       |    |        |
|---|----|---|--------|--------------|-------|----|--------|
| S                                       | 1  | Neujahr   | So.    | Fr. Wi.      | 9A.   | 7  | 10M20  |
| M                                       | 2  | Abel, Seth  | So.    | St. Wo. v.   | 10    | 20 | 10 29  |
| D                                       | 3  | Enoch   | W.     | Wi. th. Ne.  | 11    | 33 | 10 33  |
| M                                       | 4  | Methusalem LV. 10,  | Sw. O. | fr. wo. v.   | Morg. | 10 | 44     |
| D                                       | 5  | Simeon (37 A. O.  | Fr.    | kl.          | 0     | 46 | 10 54  |
| F                                       | 6  | Heil. 5 Könige  | O.     | Fr. wo. kl.  | 1     | 58 | 11 6   |
| S                                       | 7  | Julian  | O.     | Fr. wo. ka.  | 3     | 12 | 11 21  |
| 2. ☉ Aufg. 8, 12; Unterg. 3, 48.        |    |   |        |              |       |    |        |
| S                                       | 8  | I. nach Neujahr   | So.    | Fr. st. ka.  | 4     | 25 | 11 43  |
| M                                       | 9  | Beatus  | O.     | Fr. st. ka.  | 5     | 35 | 0A. 16 |
| D                                       | 10 | Paul. Einsiedl.   | O.     | Fr. Wi. ka.  | 6     | 37 | 1 1    |
| M                                       | 11 | Hygin   | O.     | Fr. wi. sch. | 7     | 31 | 1 37   |
| D                                       | 12 | Reinhold NM. 9, 49A   | N.     | Fr. wi. wo.  | 8     | 12 | 3 10   |
| F                                       | 13 | Hilarius  | Nw.    | Wo. fr. gl.  | 8     | 41 | 4 36   |
| S                                       | 14 | Felix   | So.    | RR. kl. ang. | 9     | 1  | 6 1    |
| 3. ☉ Aufg. 8, 4; Unterg. 3, 56.         |    |   |        |              |       |    |        |
| S                                       | 15 | II. nach Neujahr  | O.     | Fr. wi. ka.  | 9     | 15 | 7 27   |
| M                                       | 16 | Marcell.  | O.     | Fr. Wi. Ka.  | 9     | 28 | 8 53   |
| D                                       | 17 | Anton   | O.     | Fr. Wi. Ka.  | 9     | 38 | 10 18  |
| M                                       | 18 | Prisca  | O.     | Fr. wi. Ka.  | 9     | 48 | 11 45  |
| D                                       | 19 | Sara EV. 10, 34A.   | O.     | Fr. kl. Ka.  | 10    | 2  | Morg.  |
| F                                       | 20 | Fabian Sebastian  | O.     | Fr. st. Ka.  | 10    | 18 | 1 13   |
| S                                       | 21 | Agnes  | So.    | fr. wi. ka.  | 10    | 41 | 2 42   |
| 4. ☉ Aufg. 7, 54; Unterg. 4, 6.         |    |   |        |              |       |    |        |
| S                                       | 22 | III. nach Neujahr   | S.     | fr. Wo. gl.  | 11    | 14 | 4 19   |
| M                                       | 23 | Emerenzia   | O.     | Fr. wi. ka.  | 0A.   | 5  | 5 27   |
| D                                       | 24 | Timo heus   | O.     | Fr. Wi. kl.  | 1     | 8  | 6 27   |
| M                                       | 25 | Pauli Bekehrung   | O.     | Fr. st. Ka.  | 2     | 25 | 7 11   |
| D                                       | 26 | Polykarp VM. 9, 45A.  | O.     | Fr. wi. ka.  | 3     | 48 | 7 42   |
| ☾ Finstern.                             |    |   |        |              |       |    |        |
| F                                       | 27 | Chrysostomus  | Ono.   | Fr. wi. sch. | 5     | 12 | 8 1    |
| S                                       | 28 | Carl  | N.     | Wo. RR.      | 6     | 32 | 8 16   |
| 5. ☉ Aufg. 7, 42; Unterg. 4, 18.        |    |   |        |              |       |    |        |
| S                                       | 29 | Septuagesimae   | N.     | Fr. wi. gl.  | 7     | 50 | 8 27   |
| M                                       | 30 | Adelgunde   | WnW.   | Wo. wi.      | 9     | 3  | 8 35   |
| D                                       | 31 | Virgil  | N.     | Wo. wi. RR.  | 10    | 17 | 8 45   |



1. ...

2. ...

3. ...

4. ...

5. ...

6. ...

7. ...

8. ...

9. ...

10. ...

11. ...

12. ...



Wintermonat, 1804.

Russisch.  
Debr.

Nivose

XII.

|    |  |    |    |
|----|--|----|----|
| 1  | Ev. Luc. 2, 21; Ep. 1 Petr. 1, 13-25.  |    |    |
| 1  | } <i>Leipziger Messe.</i> Einsend. der Kirchen-<br>Rechnung u. d. Extr. aus d. KBüchern.         | 20 | 10 |
| 2  |  | 21 | 11 |
| 2  | Ende der academischen Ferien.  | 22 | 12 |
| 3  |  | 23 | 13 |
| 4  | JM. zu Jabel.  | 24 | 14 |
| 5  |  | 25 | 15 |
| 6  | <i>Kieler Umschlag.</i>  | 26 | 16 |
| 7  | Luc. 2, 41-52; Röm. 12, 1-6.   | 27 | 17 |
| 8  | Ende der GerichtsFerien.   | 28 | 18 |
| 9  |  | 29 | 19 |
| 10 | Erste Hof- und LandGerichtsJuridik.  | 30 | 20 |
| 11 |  | 31 | 21 |
| 12 |  | 1  | 22 |
| 13 |  | 2  | 23 |
| 14 | <i>Octava Trium Regum. (1. Schebat.)</i><br>Luc. 12, 13-21; Röm. 12, 7-16.                       | 3  | 24 |
| 15 |  | 4  | 25 |
| 16 |  | 5  | 26 |
| 17 | AntoniiTermins Anfang.   | 6  | 27 |
| 18 |  | 7  | 28 |
| 19 |  | 8  | 29 |
| 20 |  | 9  | 30 |
| 21 | Matth. 8, 1-13; Röm. 12, 17-21.  | 10 | 1  |
| 22 |  | 11 | 2  |
| 23 |  | 12 | 3  |
| 24 | AntoniiOctaven Ende.   | 13 | 4  |
| 25 |  | 14 | 5  |
| 26 |  | 15 | 6  |
| 27 |  | 16 | 7  |
| 28 | Matth. 20, 1-6; 1 Cor. 9, 24-27.   | 17 | 8  |
| 29 |  | 18 | 9  |
| 30 | } Geburtstag des Prinzen <i>Gustav.</i><br>UmschreibungsTermin der ritterschaftl.<br>BrandCasse. | 19 | 10 |
| 31 |  |    |    |

Januar

Pluviose.

1804.

1803.

C

II. FEBRUAR.

Winde: Witterung.

Aufg. Unterg.  
U. M. U. M.

|                                  |                           |                |              |          |         |    |  |
|----------------------------------|---------------------------|----------------|--------------|----------|---------|----|--|
| M 1                              | Brigitta                  | Sw.            | Fr. st. sch. | 11 A. 32 | 8 M. 54 |    |  |
| D 2                              | Marien Reinigung          | N.             | Fr. kl. ang. | Morg.    | 9       | 10 |  |
| F 3                              | Blasius LV. 8, 14 A.      | No.            | Fr. kl. ka.  | 0 45     | 9       | 19 |  |
| S 4                              | Veronica                  | No.            | Fr. Wi. ka.  | I 59     | 9       | 39 |  |
| 6. ☉ Aufg. 7, 30; Unterg. 4, 31. |                           |                |              |          |         |    |  |
| S 5                              | Sexagesimae               | W.             | st. Sch.     | 3 11     | 10      | 6  |  |
| M 6                              | Dorothea                  | Sw. No. Wi.    | sch.         | 4 20     | 10      | 43 |  |
| D 7                              | Richard                   | No.            | Wo. sch.     | 5 17     | 11      | 35 |  |
| M 8                              | Salome                    | Nro.           | Wo. ka.      | 6 0      | 0 A.    | 43 |  |
| D 9                              | Salomon                   | Nw.            | Fr. kl. v.   | 6 34     | 2       | 1  |  |
| F 10                             | Apollonia                 | W.             | RR. k.       | 6 57     | 2       | 56 |  |
| S 11                             | Euphrosine NM. 11, W.     | W.             | RR. gl.      | 7 16     | 4       | 56 |  |
| 55 M. ☉ Finstern.                |                           |                |              |          |         |    |  |
| 7. ☉ Aufg. 7, 15; Unterg. 4, 46. |                           |                |              |          |         |    |  |
| S 12                             | Quinquagesimae            | Sw.            | Wo. gl.      | 7 29     | 6       | 25 |  |
| M 13                             | Benignus                  | Ssw.           | Wo. gl.      | 7 41     | 7       | 54 |  |
| D 14                             | Fastnacht                 | Ssw.           | Sch. Ne.     | 7 54     | 9       | 24 |  |
| M 15                             | Aschermittwoch            | W.             | th. Sch.     | 8 7      | 10      | 57 |  |
| D 16                             | Julian                    | Sw.            | th. wo. v.   | 8 22     | Morg.   |    |  |
| F 17                             | Alexander                 | WsW.           | th. sch. St. | 8 42     | 0       | 31 |  |
| S 18                             | Concordia EV. 0, 9 M. W.  | W.             | Fr. kl. v.   | 9 10     | 1       | 58 |  |
| 8. ☉ Aufg. 7, 1; Unterg. 5, 0.   |                           |                |              |          |         |    |  |
| S 19                             | Invocavit X               | W. S.          | th. kl. gl.  | 9 54     | 3       | 16 |  |
| M 20                             | Kaufschlagmontag          | S. So.         | th. kl. gl.  | 10 54    | 4       | 21 |  |
| D 21                             | Esaias                    | So.            | th. kl. ang. | 0 A. 5   | 5       | 10 |  |
| M 22                             | Quatember                 | So.            | th. kl. ang. | 1 25     | 5       | 44 |  |
| D 23                             | Serenus                   | S. W.          | Wo. Ne.      | 2 49     | 6       | 6  |  |
| F 24                             | Betttag                   | S.             | fr. v.       | 4 11     | 6       | 22 |  |
| S 25                             | Victoria VM. 1, 26 A. Sw. | W.             | Wi. wo. th.  | 5 31     | 6       | 34 |  |
| 9. ☉ Aufg. 6, 47; Unterg. 5, 14. |                           |                |              |          |         |    |  |
| S 26                             | Reminiscere               | Sw. W. st. Wo. | r.           | 6 45     | 6       | 44 |  |
| M 27                             | Nestor                    | W.             | St. wo. r.   | 7 58     | 6       | 56 |  |
| D 28                             | Victor                    | W.             | St. wo. r.   | 9 12     | 7       | 5  |  |
| M 29                             | Schalttag                 |                |              | 10 29    | 7       | 14 |  |





# Hornung, 1804.

Januar. *Pluviose*  
xii.

| 1  |   | 20      | 11              |
|----|---|---------|-----------------|
| 2  | <i>Braunschweiger Lichtmesse.</i>   | 21      | 12              |
| 3  |   | 22      | 13              |
| 4  |   | 23      | 14              |
|    | Luc. 8, 4-15; 2 Cor. 12, 1-10.  |         |                 |
| 5  |   | 24      | 15              |
| 6  |   | 25      | 16              |
| 7  | Güstrower Umschlags Anfang.   | 26      | 17              |
| 8  | JM. zu Hagenow und AltStrelitz.   | 27      | 18              |
| 9  |   | 28      | 19              |
| 10 |   | 29      | 20              |
| 11 |   | 30      | 21              |
|    | Luc. 18, 31-43; 1 Cor. 13, 1--  |         |                 |
| 12 | { PV. wegen Abstellung des feuergefähr-<br>lichen Tobackrauchens.<br>{ Anfang der Gerichtsferien. | 31      | 22              |
|    |   |         |                 |
| 13 | ( <i>r. Adar</i> ) Ziehung der LXXV. Lotterie,<br>I. Cl. (Einsatz 2 Mk. 4 f.) (Malchow.           | Februar | 1 23            |
| 14 | Anfang d. verbotenen hohen Jagd. JM. zu   |         | 2 24            |
| 15 | JM. zu Gadebusch, Malchin, Woldeck.   |         | 3 25            |
| 16 | — zu Grabow, Waren.   |         | 4 26            |
| 17 | — zu Penzlin. PferdeM. zu Güstrow.  |         | 5 27            |
| 18 |   |         | 6 28            |
|    | Matth. 11, 25-30; 2 Cor. 6, 1-10.   |         |                 |
| 19 | { PV. w. Feier der Festtage. Gerichtsferien<br>{ Ende; Anf. der geschl. Hochzeitfreiheit.         | 7       | 29              |
|    |   |         |                 |
| 20 | JM. zu Rostock und Wismar.  | 8       | 30              |
|    |   |         | <i>Ventose.</i> |
| 21 | Güstrower Umschlags Ende.   | 9       | 1               |
| 22 | { <i>Fommerscher Zahlungs Termin</i> ; JM. zu<br>{ Wittenburg, NBrandenburg, Teterow.             | 10      | 2               |
|    |   |         |                 |
| 23 |   | 11      | 3               |
| 24 | Jes. 58, 6-8; Luc. 19, 8-10; Röm. 14, 17. 18.   | 12      | 4               |
| 25 | (Collecte f. d. Armen.)   | 13      | 5               |
|    | Matth. 15, 21-28; 1 Thess. 4, 1-7.  |         |                 |
| 26 | ( <i>Purim.</i> )   | 14      | 6               |
| 27 |   | 15      | 7               |
| 28 | JM. zu Friedland, Goldberg.   | 16      | 8               |
| 29 | — zu Boizenburg.  | 17      | 9               |

1804.

1803.

C

## III. MAERZ.

Winde: Witterung.

Aufg. Unterg.  
U. M. U. M.

|                                   |                             |      |                 | Aufg.   | Unterg. |
|-----------------------------------|-----------------------------|------|-----------------|---------|---------|
|                                   |                             |      |                 | U. M.   | U. M.   |
| D 1                               | Albin                       | W.   | Wi. kl.         | 11 A 44 | 7 M 25  |
| F 2                               | Simplicius                  | W.   | Sw. fr. Sch.    | Morg.   | 7 44    |
| S 3                               | Kunigunde                   | Sw.  | Wi. sch.        | 0 56    | 8 37    |
| 10. ☉ Aufg. 6, 32; Unterg. 5, 29. |                             |      |                 |         |         |
| S 4                               | <i>Oculi LV.</i> 4, 39A.    | Nw.  | st. Sch.        | 2 6     | 8 40    |
| M 5                               | Friederich                  | W.   | Sw. fr. kl. wi. | 3 7     | 9 25    |
| D 6                               | Gottfried                   | O.   | st. Wo. fr.     | 3 56    | 10 25   |
| M 7                               | (Mittfasten)                | O.   | St. Wo. fr.     | 4 34    | 11 38   |
| D 8                               | Cyprian                     | O.   | Wi. Wo. fr.     | 5 2     | 1 A. 0  |
| F 9                               | Nathan                      | O.   | Wo. wi. sch.    | 5 25    | 2 26    |
| S 10                              | Michäus                     | O.   | Wo. v. sch.     | 5 40    | 3 56    |
| 11. ☉ Aufg. 6, 17; Unterg. 5, 44. |                             |      |                 |         |         |
| S 11                              | <i>Lätare NM.</i> 11, 37A.  | O.   | wo. wi. sch.    | 5 53    | 5 27    |
| M 12                              | Gregor.                     | No.  | wi. kl.         | 6 5     | 6 59    |
| D 13                              | Ernst                       | So.  | Wi. kl. ka.     | 6 18    | 8 34    |
| M 14                              | Zacharias                   | W.   | Wi. wo. v.      | 6 30    | 10 9    |
| D 15                              | Longin                      | Sw.  | wi. sch. r.     | 6 48    | 11 42   |
| F 16                              | Gabriel                     | Nw.  | fr. wo. ka.     | 7 18    | Morg.   |
| S 17                              | Gertrud                     | W.   | fr. wi. ka.     | 7 59    | 1 27    |
| 12. ☉ Aufg. 6, 2; Unterg. 5, 59.  |                             |      |                 |         |         |
| S 18                              | <i>Judica EV.</i> 2, 28A.   | Sw.  | fr. kl. gl.     | 8 55    | 2 20    |
| M 19                              | Joseph                      | Sw.  | th. wo. r.      | 10 4    | 3 19    |
| D 20                              | Matrona V T. u. N. gl.      | Nw.  | fr. wi. ka.     | 11 22   | 3 53    |
| M 21                              | Benedict (Frühl. Anf. N.    | N.   | fr. wi. kl.     | 0 A. 46 | 4 18    |
| D 22                              | Raphael                     | O.   | fr. kl. ka.     | 2 6     | 4 36    |
| F 23                              | Theodor                     | O.   | fr. kl. ka.     | 3 24    | 4 47    |
| S 24                              | Kasimir                     | Sso. | fr. wi. kl.     | 4 39    | 4 58    |
| 13. ☉ Aufg. 5, 47; Unterg. 6, 15. |                             |      |                 |         |         |
| S 25                              | <i>Palmar.</i> (Mar. Verk.) | So.  | fr. wi. wa.     | 5 52    | 5 10    |
| M 26                              | Emanuel V M. 6, 6M.         | Sso. | fr. w. kl.      | 7 5     | 5 20    |
| D 27                              | Rupert                      | So.  | fr. wo.         | 8 20    | 5 30    |
| M 28                              | Gideon                      | S.   | Wo. wa.         | 9 34    | 5 43    |
| D 29                              | <i>Gründonnerstag</i>       | W.   | Wo. Wi. r.      | 10 49   | 5 38    |
| F 30                              | <i>Stillesfreitag</i>       | Nw.  | Wo. v. ka.      | Morg.   | 6 19    |
| S 31                              | <i>Ruhetag</i>              | Sw.  | Wo. wi. r.      | 0 0     | 6 49    |







1803  
Lenzmonat, 1804.

Februar. Ventose  
L. A. P. XII.

| 1  | JM. zu Plau, Rehna.   | 18 | 10 |
|----|---|----|----|
| 2  |   | 19 | 11 |
| 3  | Joh. 17, 1-26; Ephes. 5, 1-9.   | 20 | 12 |
| 4  |   | 21 | 13 |
| 5  |   | 22 | 14 |
| 6  | JM. zu Crivitz, Wesenberg.  | 23 | 15 |
| 7  | — zu Grubenhagen, Sülz.   | 24 | 16 |
| 8  | — zu Brüel, Stargard.   | 25 | 17 |
| 9  | Der Regierenden Herzogin Geburtsfest.   | 26 | 18 |
| 10 |   | 27 | 19 |
| 11 | Matth. 5, 1-11; Phil. 3, 12-16.   | 28 | 20 |
| 12 |   | 29 | 21 |
| 13 | (1 Nisan.) JM. z. Neustadt, Röbel, Schwaan,   | 1  | 22 |
| 14 | JM. zu Stavenhagen. (Walkendorff.)  | 2  | 23 |
| 15 | { Einsatz zur 2. Lotterie Classe; (4 Mk. 4f.)<br>JM. zu Bützow, Greivismühlen.                          | 3  | 24 |
| 16 | JM. zu Lübz.  | 4  | 25 |
| 17 |   | 5  | 26 |
| 18 | Joh. 8, 46--; Ebr. 9, 11-16.  | 6  | 27 |
| 19 | PV. w. Vermieih. u. Aufk. der Dienstboten.  | 7  | 28 |
| 20 | Ziehung der 2. Lotterie Cl. (2000 Mk.)  | 8  | 29 |
| 21 | JM. zu NeuStrelitz, Warnkenhagen.   | 9  | 30 |
| 22 | — zu Dömitz, Kröpelin, Ribnitz (ViehM.)<br>(Schönberg.)   | 10 | 1  |
| 23 | — zu Gnoien, Picher, Mirow, Schwerin<br>(Altstadt.)   | 11 | 2  |
| 24 |   | 12 | 3  |
| 25 | Luc. 1, 26-38; Phil. 2, 5-11.   | 13 | 4  |
| 26 | Anf. der Gerichtsferien; Confirmation der<br>(Pesach) (Katechumenen.)                                   | 14 | 5  |
| 27 | JM. zu Eldena, Jördenstorff, Kl. Mal-<br>chow, Neukirchen, Sternberg.                                   | 15 | 6  |
| 28 | Anf. der Universitätsferien. Ende der<br>Winterschulen auf dem Lande. JM.<br>zu Jabel, MEixen, Vellahn. | 16 | 7  |
| 29 | Joh. 13, 1-15; 1 Cor. 11, 23-32.  | 17 | 8  |
| 30 | Jes. 57, 1, 2; Todes- u. Begr. Gesch. J.C.  | 18 | 9  |
| 31 | Geburtstag der Prinzessin Marie.  | 19 | 10 |

Jüdische  
Ostern.

310 1804.

1803.



IV. APRIL.

Winde: Witterung.

Aufg. Unterg.  
U. M. U. M.

14. ☉ Aufg. 5, 32; Unterg. 6, 29.

|   |   |                      |        |             |     |    |      |    |
|---|---|----------------------|--------|-------------|-----|----|------|----|
| S | 1 | Ostern               | Sw.    | Wi. v. kl.  | 1M. | 2  | 7M   | 30 |
| M | 2 | Ostermontag          | S. So. | kl. wo.     | 1   | 57 | 8    | 22 |
| D | 3 | Ferdin. LV. 10, 8 M. | S. so. | wa. ang.    | 2   | 38 | 9    | 29 |
| M | 4 | Ambrosius            | S.     | Wo. wa. Gw. | 3   | 10 | 10A. | 44 |
| D | 5 | Maximus              | Nw.    | Wo. v. r.   | 3   | 33 | 0    | 6  |
| F | 6 | Cölestin             | So.    | Wi. kl.     | 3   | 51 | 1    | 32 |
| S | 7 | Aaron                | O. S.  | kl. ang.    | 4   | 5  | 3    | 0  |

15. ☉ Aufg. 5, 17; Unterg. 6, 44.

|   |    |                    |     |             |   |    |       |    |
|---|----|--------------------|-----|-------------|---|----|-------|----|
| S | 8  | Quasimodogeniti    | So. | wi. kl. wa. | 4 | 18 | 4     | 30 |
| M | 9  | Bogislav           | So. | wi. kl. wa. | 4 | 31 | 6     | 3  |
| D | 10 | Daniel NM. 9, 0 M. | W.  | wi. kl. wa. | 4 | 44 | 7     | 39 |
| M | 11 | Ezechiel           | N.  | wi. wo. v.  | 5 | 1  | 9     | 17 |
| D | 12 | Julius             | Nw. | Wo. v. wa.  | 5 | 27 | 10    | 51 |
| F | 13 | Justin             | Nw. | kl. Re.     | 6 | 2  | Morg. |    |
| S | 14 | Tiburtius          | Nw. | Re. kl.     | 6 | 52 | 0     | 13 |

16. ☉ Aufg. 5, 3; Unterg. 6, 58.

|   |    |                     |     |             |     |    |   |    |
|---|----|---------------------|-----|-------------|-----|----|---|----|
| S | 15 | Misericordia Dom.   | Nw. | Re. wi. kl. | 8   | 1  | 1 | 16 |
| M | 16 | Carisius            | Sw. | wi. v.      | 9   | 18 | 2 | 0  |
| D | 17 | Rudolf EV. 0, 21 M. | S.  | kl. ang.    | 10  | 38 | 2 | 32 |
| M | 18 | Valerian            | W.  | wo. f.      | 0A. | 1  | 2 | 49 |
| D | 19 | Timon               | Sw. | wi. r.      | 1   | 21 | 3 | 4  |
| F | 20 | Sulpicius ♂         | W.  | st. r. k.   | 2   | 36 | 3 | 17 |
| S | 21 | Adolar              | Sw. | St. R. v.   | 3   | 49 | 3 | 26 |

17. ☉ Aufg. 4, 48; Unterg. 7, 13.

|   |    |                     |        |             |    |    |   |    |
|---|----|---------------------|--------|-------------|----|----|---|----|
| S | 22 | Jubilate            | W.     | Wi. wo. r.  | 5  | 2  | 3 | 37 |
| M | 23 | Georg               | W.     | Wi. r. Gw.  | 6  | 15 | 3 | 46 |
| D | 24 | Albert VM. 10, 49A. | W.     | Wi. v. r.   | 7  | 30 | 3 | 58 |
| M | 25 | Marcus              | Nw.    | fr. wi. ka. | 8  | 43 | 4 | 13 |
| D | 26 | Ezechias            | Nw.    | kl. ka.     | 9  | 53 | 4 | 31 |
| F | 27 | Anastasia           | N.     | wo. wi. v.  | 11 | 0  | 4 | 57 |
| S | 28 | Vitalis             | N. Nw. | Wi. wo. f.  | 11 | 59 | 5 | 33 |

18. ☉ Aufg. 4, 34; Unterg. 7, 27.

|   |    |           |        |            |       |    |   |    |
|---|----|-----------|--------|------------|-------|----|---|----|
| S | 29 | Cantate   | O.     | Wo. wi. r. | Morg. |    | 6 | 24 |
| M | 30 | Richardis | S. Sw. | Wo. wi. r. | 0     | 46 | 7 | 25 |



1901

1901

| 1901 |      | 1901 |      | 1901 |      |
|------|------|------|------|------|------|
| No.  | Name | No.  | Name | No.  | Name |
| 1    | ...  | 1    | ...  | 1    | ...  |
| 2    | ...  | 2    | ...  | 2    | ...  |
| 3    | ...  | 3    | ...  | 3    | ...  |
| 4    | ...  | 4    | ...  | 4    | ...  |
| 5    | ...  | 5    | ...  | 5    | ...  |
| 6    | ...  | 6    | ...  | 6    | ...  |
| 7    | ...  | 7    | ...  | 7    | ...  |
| 8    | ...  | 8    | ...  | 8    | ...  |
| 9    | ...  | 9    | ...  | 9    | ...  |
| 10   | ...  | 10   | ...  | 10   | ...  |
| 11   | ...  | 11   | ...  | 11   | ...  |
| 12   | ...  | 12   | ...  | 12   | ...  |
| 13   | ...  | 13   | ...  | 13   | ...  |
| 14   | ...  | 14   | ...  | 14   | ...  |
| 15   | ...  | 15   | ...  | 15   | ...  |
| 16   | ...  | 16   | ...  | 16   | ...  |
| 17   | ...  | 17   | ...  | 17   | ...  |
| 18   | ...  | 18   | ...  | 18   | ...  |
| 19   | ...  | 19   | ...  | 19   | ...  |
| 20   | ...  | 20   | ...  | 20   | ...  |
| 21   | ...  | 21   | ...  | 21   | ...  |
| 22   | ...  | 22   | ...  | 22   | ...  |
| 23   | ...  | 23   | ...  | 23   | ...  |
| 24   | ...  | 24   | ...  | 24   | ...  |
| 25   | ...  | 25   | ...  | 25   | ...  |
| 26   | ...  | 26   | ...  | 26   | ...  |
| 27   | ...  | 27   | ...  | 27   | ...  |
| 28   | ...  | 28   | ...  | 28   | ...  |
| 29   | ...  | 29   | ...  | 29   | ...  |
| 30   | ...  | 30   | ...  | 30   | ...  |
| 31   | ...  | 31   | ...  | 31   | ...  |
| 32   | ...  | 32   | ...  | 32   | ...  |
| 33   | ...  | 33   | ...  | 33   | ...  |
| 34   | ...  | 34   | ...  | 34   | ...  |
| 35   | ...  | 35   | ...  | 35   | ...  |
| 36   | ...  | 36   | ...  | 36   | ...  |
| 37   | ...  | 37   | ...  | 37   | ...  |
| 38   | ...  | 38   | ...  | 38   | ...  |
| 39   | ...  | 39   | ...  | 39   | ...  |
| 40   | ...  | 40   | ...  | 40   | ...  |
| 41   | ...  | 41   | ...  | 41   | ...  |
| 42   | ...  | 42   | ...  | 42   | ...  |
| 43   | ...  | 43   | ...  | 43   | ...  |
| 44   | ...  | 44   | ...  | 44   | ...  |
| 45   | ...  | 45   | ...  | 45   | ...  |
| 46   | ...  | 46   | ...  | 46   | ...  |
| 47   | ...  | 47   | ...  | 47   | ...  |
| 48   | ...  | 48   | ...  | 48   | ...  |
| 49   | ...  | 49   | ...  | 49   | ...  |
| 50   | ...  | 50   | ...  | 50   | ...  |
| 51   | ...  | 51   | ...  | 51   | ...  |
| 52   | ...  | 52   | ...  | 52   | ...  |
| 53   | ...  | 53   | ...  | 53   | ...  |
| 54   | ...  | 54   | ...  | 54   | ...  |
| 55   | ...  | 55   | ...  | 55   | ...  |
| 56   | ...  | 56   | ...  | 56   | ...  |
| 57   | ...  | 57   | ...  | 57   | ...  |
| 58   | ...  | 58   | ...  | 58   | ...  |
| 59   | ...  | 59   | ...  | 59   | ...  |
| 60   | ...  | 60   | ...  | 60   | ...  |
| 61   | ...  | 61   | ...  | 61   | ...  |
| 62   | ...  | 62   | ...  | 62   | ...  |
| 63   | ...  | 63   | ...  | 63   | ...  |
| 64   | ...  | 64   | ...  | 64   | ...  |
| 65   | ...  | 65   | ...  | 65   | ...  |
| 66   | ...  | 66   | ...  | 66   | ...  |
| 67   | ...  | 67   | ...  | 67   | ...  |
| 68   | ...  | 68   | ...  | 68   | ...  |
| 69   | ...  | 69   | ...  | 69   | ...  |
| 70   | ...  | 70   | ...  | 70   | ...  |
| 71   | ...  | 71   | ...  | 71   | ...  |
| 72   | ...  | 72   | ...  | 72   | ...  |
| 73   | ...  | 73   | ...  | 73   | ...  |
| 74   | ...  | 74   | ...  | 74   | ...  |
| 75   | ...  | 75   | ...  | 75   | ...  |
| 76   | ...  | 76   | ...  | 76   | ...  |
| 77   | ...  | 77   | ...  | 77   | ...  |
| 78   | ...  | 78   | ...  | 78   | ...  |
| 79   | ...  | 79   | ...  | 79   | ...  |
| 80   | ...  | 80   | ...  | 80   | ...  |
| 81   | ...  | 81   | ...  | 81   | ...  |
| 82   | ...  | 82   | ...  | 82   | ...  |
| 83   | ...  | 83   | ...  | 83   | ...  |
| 84   | ...  | 84   | ...  | 84   | ...  |
| 85   | ...  | 85   | ...  | 85   | ...  |
| 86   | ...  | 86   | ...  | 86   | ...  |
| 87   | ...  | 87   | ...  | 87   | ...  |
| 88   | ...  | 88   | ...  | 88   | ...  |
| 89   | ...  | 89   | ...  | 89   | ...  |
| 90   | ...  | 90   | ...  | 90   | ...  |
| 91   | ...  | 91   | ...  | 91   | ...  |
| 92   | ...  | 92   | ...  | 92   | ...  |
| 93   | ...  | 93   | ...  | 93   | ...  |
| 94   | ...  | 94   | ...  | 94   | ...  |
| 95   | ...  | 95   | ...  | 95   | ...  |
| 96   | ...  | 96   | ...  | 96   | ...  |
| 97   | ...  | 97   | ...  | 97   | ...  |
| 98   | ...  | 98   | ...  | 98   | ...  |
| 99   | ...  | 99   | ...  | 99   | ...  |
| 100  | ...  | 100  | ...  | 100  | ...  |

# Ostermonat, 1804.

Marz.

Germi-  
nal XII.

|    |  |   |          |    |
|----|--|---|----------|----|
|    | Marc. 16, 1-8; 2 Cor. 15, 1-22.  |   |          |    |
| 1  | } (Osterm.) Aufkünd. fr. Dienstboten, Einwohner und Schäfer auf dem Lande.   | 20                                      | 11       |    |
| 2  |  | } Luc. 24, 13-35; Ap. Gesch. 10, 34-41. | 21       | 12 |
| 3  |  |   | 22       | 13 |
| 4  | JM. zu Neukalden.  | 23                                      | 14       |    |
| 5  | — zu Lübtheen.   | 24                                      | 15       |    |
| 6  | — zu Warin.  | 25                                      | 16       |    |
| 7  |  | 26                                      | 17       |    |
|    | Joh. 20, 19--; 1 Joh. 5, 4-10.   |   |          |    |
| 8  | } PV. wegen Bestrafung der PferdeDiebe. Anf. der kirchl. Katechisation; Ende der GerichtsFer. u. d. geschl. Hochzeitfreih. | 27                                      | 18       |    |
| 9  |  | 28                                      | 19       |    |
| 10 | Zweite Hof- und LandGerichtsJuridik.   | 29                                      | 20       |    |
| 11 | JM. zu Wittenburg.   | 30                                      | 21       |    |
| 12 | (1. Jar) Einsaz zur 3. Lott. Cl. (6Mk. 4 f.)   | 31                                      | 22       |    |
| 13 |  | 1                                       | 23       |    |
| 14 |  | 2                                       | 24       |    |
|    | Joh. 10, 12-16; 1 Joh. 5, 4-10.  |   |          |    |
| 15 |  | 3                                       | 25       |    |
| 16 | Ziehung der 3. LotterieCl. (3000 Mk.)  | 4                                       | 26       |    |
| 17 |  | 5                                       | 27       |    |
| 18 | Ende d. Universitätsfer. ; JM. zu NBukow,  | 6                                       | 28       |    |
| 19 | (Döbbertin, Krakow.  | 7                                       | 29       |    |
| 20 |  | 8                                       | 30       |    |
|    |  |   | Floreat. |    |
| 21 |  | 9                                       | 1        |    |
|    | Joh. 16, 16-23; 1 Petr. 2, 11-20.  |   |          |    |
| 22 | Leipziger Ostermesse.  | 10                                      | 2        |    |
| 23 |  | 11                                      | 3        |    |
| 24 | JM. zu Plau.   | 12                                      | 4        |    |
| 25 | — zu Schwerin (Neustadt) Malchin.  | 13                                      | 5        |    |
| 26 | — zu Hagenow.  | 14                                      | 6        |    |
| 27 |  | 15                                      | 7        |    |
| 28 |  | 16                                      | 8        |    |
|    | Joh. 16, 5-15; Jac. 1, 17-21.  |   |          |    |
| 29 |  | 17                                      | 9        |    |
| 30 |  | 18                                      | 10       |    |

April

1804.

1803.



V. M A Y.

Winde: Witterung.

Aufg. Unterg.  
U. M. U. M.

|                                   |                                |                   |         |         |
|-----------------------------------|--------------------------------|-------------------|---------|---------|
| D 1                               | Philippi Jac. (Maitag)         | Sw. r. st. wo. r. | 1 M 16  | 8 M 40  |
| M 2                               | Sigismund <i>LV. 11</i>        | Sw. S. Wi. wo. f. | 1 41    | 9 56    |
| D 3                               | † Erfindung (53A. S.)          | Wo. wi. v.        | 2 3 11  | 16      |
| F 4                               | Florian                        | S. Nw. Wo. r. v.  | 2 18    | 0 A. 41 |
| S 5                               | Gotthard                       | O. Wo. wi. v.     | 2 30    | 2 9     |
| 19. ☉ Aufg. 4, 21; Unterg. 7, 40. |                                |                   |         |         |
| S 6                               | <i>Rogate</i>                  | O. wi. kl. ang.   | 2 41    | 3 36    |
| M 7                               | Domicilla                      | Sw. wi. wa. v.    | 2 54    | 5 7     |
| D 8                               | Stanislas                      | Sw. kl. wi. ka.   | 3 2 9   | 6 40    |
| M 9                               | Hermes <i>NM. 4, 48 A.</i>     | W. N. Wo. r. v.   | 3 30    | 8 17    |
| D 10                              | <i>Himmelfahrt Christi. N.</i> | Wi. kl. ang.      | 3 58    | 9 58    |
| F 11                              | Pancrazius                     | N. Wo. r. wi.     | 4 43    | 11 3    |
| S 12                              | Liberatus                      | Sw. S. Wi. r. wo. | 5 44    | 11 55   |
| 20. ☉ Aufg. 4, 8; Unterg. 7, 53.  |                                |                   |         |         |
| S 13                              | <i>Exaudi</i>                  | W. Wo. wi. k.     | 7 0     | Morg.   |
| M 14                              | Christian                      | W. Nw. Wo. wi. r. | 8 23    | 0 35    |
| D 15                              | Sophie                         | W. Wi. v. r.      | 9 50    | 0 57    |
| M 16                              | Peregrinus <i>EV. 0, 6A.</i>   | Nw. Wo. wi.       | 11 12   | 1 13    |
| D 17                              | Jodocus                        | Ssw. Wi. v. r.    | 0 A. 27 | 1 27    |
| F 18                              | Erich                          | Sw. Wo. wi. v.    | 1 42    | 1 38    |
| S 19                              | Potentia                       | W. Wo. R. wi.     | 2 54    | 1 48    |
| 21. ☉ Aufg. 3, 56; Unterg. 8, 4.  |                                |                   |         |         |
| S 20                              | <i>Pfingsten</i>               | No. Wi. ka. r.    | 4 7     | 1 57    |
| M 21                              | <i>Pfingstmontag II</i>        | No. Wo. wi. r.    | 5 20    | 2 9     |
| D 22                              | Helena                         | No. Wo. wi. ka.   | 6 32    | 2 22    |
| M 23                              | Quatember                      | No. S. Wo. Gw. r. | 7 45    | 2 38    |
| D 24                              | Esther <i>VM. 2, 37 A.</i>     | Sw. Wi. v. r.     | 8 53    | 3 1     |
| F 25                              | Urban                          | So. Wi. kl. ang.  | 9 55    | 3 35    |
| S 26                              | Eduard                         | W. Sw. Wo. v. r.  | 10 42   | 4 21    |
| 22. ☉ Aufg. 3, 47; Unterg. 8, 14. |                                |                   |         |         |
| S 27                              | <i>Trinitatis</i>              | Sw. Wo. r. Wi.    | 11 19   | 5 19    |
| M 28                              | Wilhelm                        | W. Wi. kl. ang.   | 11 46   | 6 28    |
| D 29                              | Mamius                         | W. Wi. kl. ka.    | Morg.   | 7 43    |
| M 30                              | Wigand                         | W. Wo. wi. r.     | 0 7     | 9 2     |
| D 31                              | Frohnleichnam                  | W. Wi. v. kl.     | 0 21    | 10 23   |







Wonnemonat, 1804.

Floreal

XIV.

|    |   |    |    |
|----|---|----|----|
| 1  | JM. zu Ludwigslust, Parchim, Star-<br>gard; Holländer Umzug.                      | 19 | 11 |
| 2  | JM. zu Güstrow.   | 20 | 12 |
| 3  |   | 21 | 13 |
| 4  |   | 22 | 14 |
| 5  |   | 23 | 15 |
| 6  | Joh. 16, 23-30; 1 Cor. 15, 51-57.   | 24 | 16 |
| 7  |   | 25 | 17 |
| 8  | JM. zu AltStrelitz, Dambeck.  | 26 | 18 |
| 9  | Einsatz zur 4. LotterieCl (9 Mk. 4 f.)  | 27 | 19 |
| 10 | Marc. 16, 14--; Ap.Gesch. 1, 1-11.  | 28 | 20 |
| 11 | (1. Sivan.)   | 29 | 21 |
| 12 |   | 30 | 22 |
| 13 | Joh. 15, 16-(16) 4; 1 Petr. 4, 8-11.<br>Anfang der Gerichtsferien.                | 1  | 23 |
| 14 | { Ziehung der 4. LotterieCl. (4000 Mk.)<br>Wismarschen Pfingstmarkts Anfang.      | 2  | 24 |
| 15 |   | 3  | 25 |
| 16 | (F. d. Wochen) JM. zu Boizenburg, Ficher.   | 4  | 26 |
| 17 | (GesetzgebungsFest.)  | 5  | 27 |
| 18 |   | 6  | 28 |
| 19 | Wismarschen Pfingstmarkts Ende.   | 7  | 29 |
| 20 | Joh. 14, 23--; Ap.Gesch. 2, 1-13.<br>Universitätsferien Anfang.                   | 8  | 30 |
| 21 | { Joh. 3, 16-21; Ap.Gesch. 10, 42-48.<br>Anf. der geschlossenen Hochzeitfreiheit. | 9  | 1  |
| 22 | Rostocker Pfingstmarkts Anfang.   | 10 | 2  |
| 23 |   | 11 | 3  |
| 24 | JM. zu Rühn.  | 12 | 4  |
| 25 |   | 13 | 5  |
| 26 | Ende der geschlossenen Hochzeitfreiheit.  | 14 | 6  |
| 27 | Joh. 3, 1-15; Röm. 11, 33--<br>Anfang der Trinitatis Octave; Ende der Ge-         | 15 | 7  |
| 28 | Pferdemarkt zu Rostock. (richtsferien.  | 16 | 8  |
| 29 |   | 17 | 9  |
| 30 | JM. zu Feldberg.  | 18 | 10 |
| 31 | — zu Lübtheen.  | 19 | 11 |

1804.

1803.



VI. JUNIUS.

Winde: Witterung.

| Aufg. | Unterg. |
|-------|---------|
| U. M. | U. M.   |

|                                  |                          |                |                 |        |        |
|----------------------------------|--------------------------|----------------|-----------------|--------|--------|
| F 1                              | Nicodemus                | LV. 9, Nw.     | Wi. wo. v.      | 0M35   | 11M45  |
| S 2                              | Gottschalk               | (37 M. W. S.   | Wi. kl. ang.    | 0 46   | 1A. 8  |
| 23. ☉Aufg. 3, 39; Unterg. 8, 21. |                          |                |                 |        |        |
| S 3                              | I. nach Trinitatis       | W.             | Wo. v. Gw.      | 0 59   | 2 35   |
| M 4                              | Darius                   | O. S.          | Wi. wo. Gw.     | 1 12   | 4 7    |
| D 5                              | Bonifacius               | W.             | Wo. wi. r.      | 1 28   | 5 41   |
| M 6                              | Artemius                 | Sw.            | Wo. R. wa.      | 1 50   | 7 12   |
| D 7                              | Lucrezia                 | NM. 11, Sw. S. | Wo. wi. v.      | 2 29   | 8 33   |
| F 8                              | Medardus                 | (54 A. W.      | Wo. wi. r.      | 3 21   | 9 38   |
| S 9                              | Barnim                   | W.             | Wo. wi. v.      | 4 33   | 10 24  |
| 24. ☉Aufg. 3, 34; Unterg. 8, 26. |                          |                |                 |        |        |
| S 10                             | II. nach Trinitatis      | W.             | Wi. kl.         | 5 53   | 10 57  |
| M 11                             | Barnabas                 | W.             | Wo. wi. ka.     | 7 16   | 11 19  |
| D 12                             | Basilides                | W.             | Wo. wi. v.      | 8 41   | 11 34  |
| M 13                             | Ludgard                  | W.             | Wo. wi. ang.    | 10 6   | 11 40  |
| D 14                             | Ingeburg                 | W.             | Wi. ka. r.      | 11 26  | 11 51  |
| F 15                             | Vitus                    | EV. 1, 43 M.   | W. Nw. kl. ang. | 0A. 38 | 11 59  |
| S 16                             | Enfemia                  | S.             | Wo. wi. v.      | 1 51   | Morg.  |
| 25. ☉Aufg. 3, 31; Unterg. 8, 29. |                          |                |                 |        |        |
| S 17                             | III. nach Trinitatis     | S. W.          | st. wo. r.      | 3 4    | 0 11   |
| M 18                             | Homer                    | W.             | Wi. kl. v.      | 4 17   | 0 25   |
| D 19                             | Gervasius                | W.             | Wo. wi. v.      | 5 29   | 0 40   |
| M 20                             | Sylverius                | Nw.            | Wi. v. r.       | 6 38   | 1 0    |
| D 21                             | Rahel ☉Wende;            | W.             | Wo. wi. R.      | 7 42   | 2 31   |
| F 22                             | Achaz (Sommer's Anf.)    | W.             | Wi. kl. ang.    | 8 36   | 2 12   |
| S 23                             | Basilius VM. 5, 10 M. W. | W.             | Wi. kl. ang.    | 9 16   | 3 6    |
| 26. ☉Aufg. 3, 30; Unterg. 8, 30. |                          |                |                 |        |        |
| S 24                             | IV. nach Trinitatis      | W.             | Wi. kl. wa.     | 9 46   | 4 12   |
| Johannes der T.                  |                          |                |                 |        |        |
| M 25                             | Febronia                 | N. No.         | kl. ang. wa.    | 10 6   | 5 27   |
| D 26                             | Jeremias                 | No.            | Wi. wo.         | 10 24  | 6 45   |
| M 27                             | 7 Schläfer               | No.            | wi. kl. wa.     | 10 37  | 8 7    |
| D 28                             | Josua                    | W. Nw.         | Wo. wi. v.      | 10 46  | 9 28   |
| F 29                             | Peter Paul               | Nw.            | W. kl. ang.     | 11 0   | 10 52  |
| S 30                             | Lucine                   | LV. 4, 23 A.   | Nw. kl. wa.     | 11 12  | 0A. 13 |

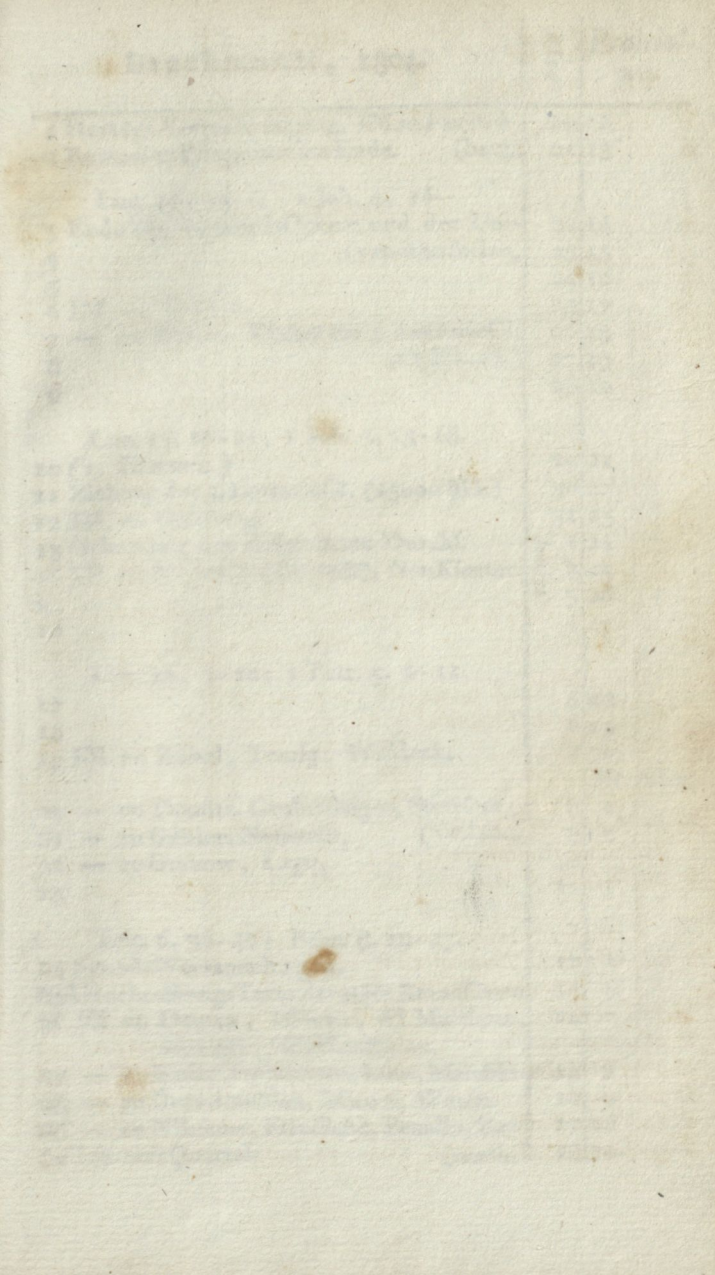

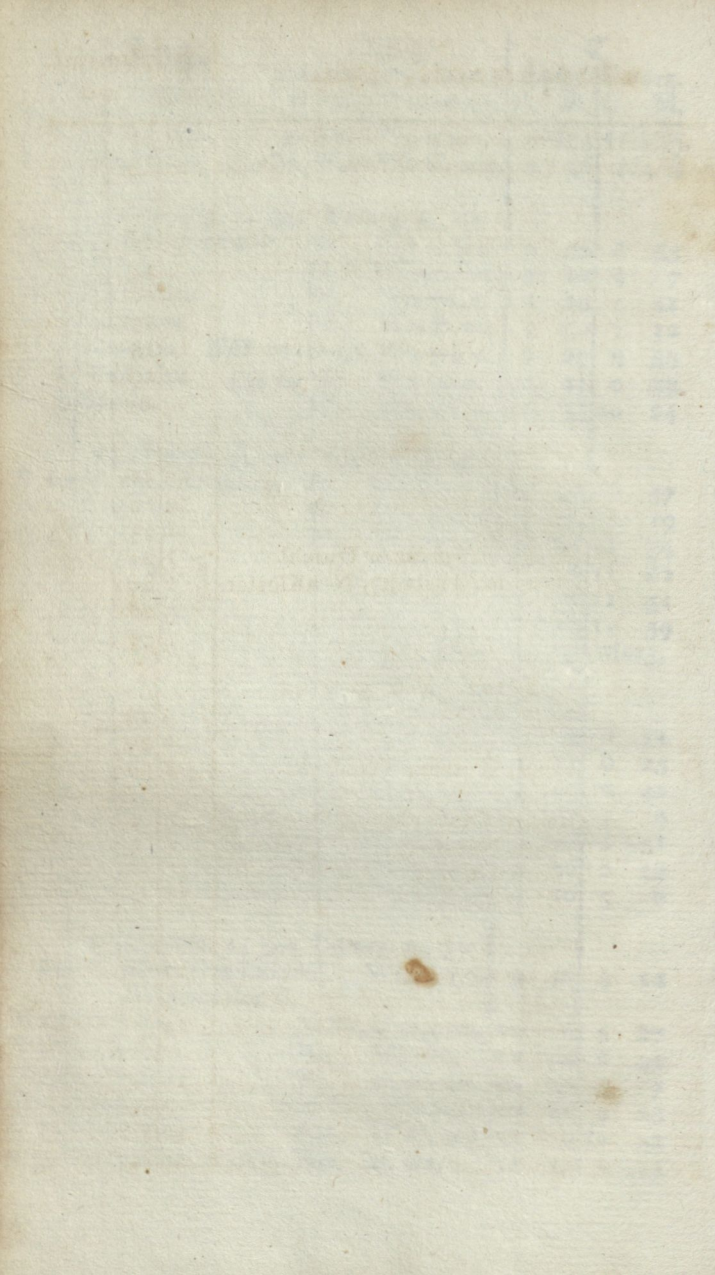

# Brachmonat, 1804.

May.

Prairial.

xii.

|    |  |    |                 |
|----|--|----|-----------------|
| 1  | Herzogl. Vermählungstag. JM. zu Fürsten-   | 20 | 12              |
| 2  | Rostocker Pfingstmarkts Ende. (berg.       | 21 | 13              |
|    | Luc. 16, 19--; 1 Joh. 4, 16--              |    |                 |
| 3  | Ende der Trinitatis Octave und der Uni-    | 22 | 14              |
| 4  | (versitätsferien.                          | 23 | 15              |
| 5  |  | 24 | 16              |
| 6  | JM. zu Dargun.                             | 25 | 17              |
| 7  | — zu Rehna. Einsaz zur 5. Lotterie Cl.     | 26 | 18              |
| 8  | (12 Mk. 4f.)                               | 27 | 19              |
| 9  |  | 28 | 20              |
|    | Luc. 14, 16-24; 1 Joh. 3, 13-18.           |    |                 |
| 10 | (r. Tammuz.)                               | 29 | 21              |
| 11 | Ziehung der 5. Lotterie Cl. (25000 Mk.)    | 30 | 22              |
| 12 | JM. zu Goldberg.                           | 31 | 23              |
| 13 | Geburtstag des <i>Erbprinzen</i> Durchl.   | 1  | 24              |
| 14 | JM. zu Schwerin (Altstadt), NeuKloster.    | 2  | 25              |
| 15 |  | 3  | 26              |
| 16 |  | 4  | 27              |
|    | Luc. 15, 1-10; 1 Petr. 5, 6-11.            |    |                 |
| 17 |  | 5  | 28              |
| 18 |  | 6  | 29              |
| 19 | JM. zu Röbel, Tessin, Woldeck.             | 7  | 30              |
|    |  |    | <i>Messidor</i> |
| 20 | — zu Dömitz, Grubenhagen, Sternberg.       | 8  | 1               |
| 21 | — zu Gnoien, Neustadt. (Vellalin.          | 9  | 2               |
| 22 | — zu Grabow, Lage.                         | 10 | 3               |
| 23 |  | 11 | 4               |
|    | Luc. 6, 36-42; Röm. 8, 18-23.              |    |                 |
| 24 | Synodal Versammlungen.                     | 12 | 5               |
| 25 | Umschreibungs Term. der städt. Brand Casse | 13 | 6               |
| 26 | JM. zu Demen, Eldena, Kl. Malchow,         | 14 | 7               |
|    | Marlow, Mühlen Eixen.                      |    |                 |
| 27 | — zu Besitz, Döbbersen, Lübz, Malchin.     | 15 | 8               |
| 28 | — zu Greivismühlen, Mixow, Waren.          | 16 | 9               |
| 29 | — zu NBukow, Friedland, Penzlin, Zar-      | 17 | 10              |
| 30 | Johannis Quartal: (rentin.                 | 18 | 11              |

1804.

1803.

C

VII. JULIUS.

Winde: Witterung.

Aufg. | Unterg.  
U. M. | U. M.

|   |    | 27. ☉ Aufg. 3, 32; Unterg. 8, 27.  |                   |          |         |
|---|----|--|-------------------|----------|---------|
| S | 1  | <i>K. nach Trinitatis</i>  | Nw. N. kl. he.    | 11 A. 26 | 1 A. 36 |
| M | 2  | Marien Heimsuchung   | No. kl. ang.      | 11 47    | 3 7     |
| D | 3  | Cornelius  | No. kl. he.       | Morg.    | 4 38    |
| M | 4  | Ulrich   | No. wi. wa.       | 0 14     | 6 2     |
| D | 5  | Demetrius  | W. O. Wi. wo.     | 0 54     | 7 15    |
| F | 6  | Hector (31 M. W.   | Wo. r. Gw.        | 2 0      | 8 10    |
| S | 7  | Willibald NM. 7,   | Nw. wo. wi. v.    | 3 18     | 8 47    |
|   |    | 28. ☉ Aufg. 3, 37; Unterg. 8, 22.  |                   |          |         |
| S | 8  | <i>VI. nach Trinitatis</i>   | O. Wi. v. kl.     | 4 45     | 9 10    |
| M | 9  | Cyrill   | So. W. Wo. v. Gw. | 6 15     | 9 28    |
| D | 10 | 7 Brüder   | W. Wo. wi. v.     | 7 40     | 9 41    |
| M | 11 | Eleonore   | Nw. Wi. v. kl.    | 9 1      | 9 52    |
| D | 12 | Heinrich   | N. Wo. wi. v.     | 10 16    | 10 3    |
| F | 13 | Margaretha (13 A.  | Nw. Wo. wi. v.    | 11 50    | 10 14   |
| S | 14 | Bonaventura EV. 5,   | No. wi. kl. ang.  | 0 A. 44  | 10 26   |
|   |    | 29. ☉ Aufg. 3, 44; Unterg. 8, 15.  |                   |          |         |
| S | 15 | <i>VII. nach Trinitatis</i>  | No. kl. ang. wa.  | 1 57     | 10 41   |
| M | 16 | Ruth   | No. wi. wa.       | 3 9      | 10 59   |
| D | 17 | Alexius  | N. kl. ang.       | 4 20     | 11 25   |
| M | 18 | Rosine   | W. wo. wi.        | 5 26     | Morg.   |
| D | 19 | Ruffine  | Nw. kl. he.       | 6 25     | 0 2     |
| F | 20 | Bettag   | O. kl. he.        | 7 10     | 0 51    |
| S | 21 | Praxedes   | So. kl. wi. wo.   | 7 42     | 1 52    |
|   |    | 30. ☉ Aufg. 3, 54; Unterg. 8, 5.   |                   |          |         |
| S | 22 | <i>VIII. nach Trinitat.</i>  | So. kl. ang.      | 8 8      | 3 6     |
|   |    | <i>VM. 6, 13 A.</i>  |                   |          |         |
| M | 23 | Apollinar  Anf. | So. kl. he.       | 8 26     | 4 26    |
|   |    | der Hundstage  |                   |          |         |
| D | 24 | Christine  | S. Wo. wi.        | 8 41     | 15 49   |
| M | 25 | Jacobi   | So. Wo. wa.       | 8 52     | 7 11    |
| D | 26 | Anna   | Sso. kl. ang.     | 9 6      | 8 33    |
| F | 27 | Martha   | N. W. kl. he.     | 9 18     | 9 56    |
| S | 28 | Panthaleon   | No. kl. wi. ang.  | 9 31     | 11 23   |
|   |    | 31. ☉ Aufg. 4, 4; Unterg. 7, 54.   |                   |          |         |
| S | 29 | <i>IX. n. Trin. LV. 9,</i>   | Nuo. kl. he.      | 9 49     | 0 A. 52 |
| M | 30 | Abdon (14 A.   | Ono. kl. he.      | 10 12    | 2 17    |
| D | 31 | Germanus   | S. O. kl. he.     | 10 49    | 3 45    |





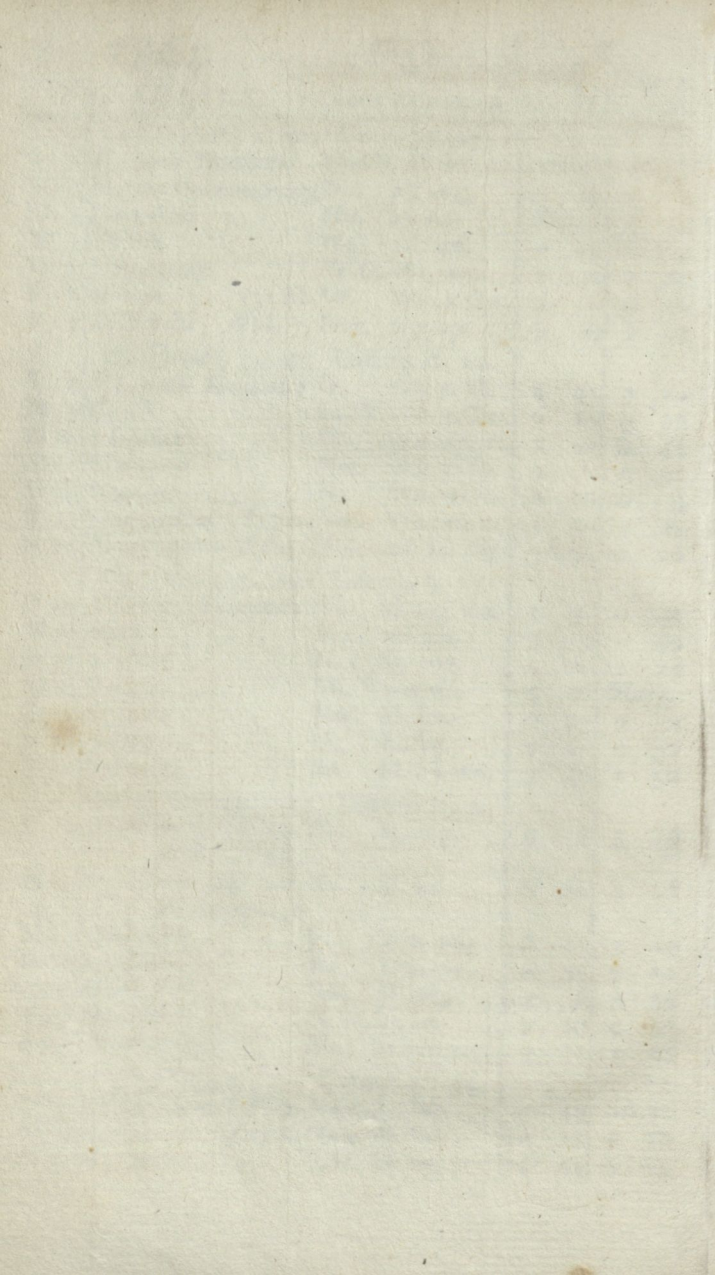

# Heumonath, 1804.

Junius. Messidor  
XII.

|    |   |    |                 |
|----|---|----|-----------------|
|    | Luc. 5, I-II; I Petr. 3, 8-15.  |    |                 |
| I  | { Geburtstag der Prinzessin <i>Ulrike</i> .<br>Anfang des Etatjahrs.            | 19 | 12              |
| 2  | Geburtstag des Prinzen <i>Carl</i> .  | 20 | 13              |
| 3  | { Dritte Hof- und LandGerichtsJuridik.<br>JM. zu Jördenstorf, Plau, Varchentin. | 21 | 14              |
| 4  | JM. zu NBrandenburg, Kөрchow, Teterow.  | 22 | 15              |
| 5  |   | 23 | 16              |
| 6  |   | 24 | 17              |
| 7  |   | 25 | 18              |
| 8  | Matth. 5, 20-26; Röm. 6, 5-II.  | 26 | 19              |
| 9  | (r. Ab)   | 27 | 20              |
| 10 | JM. zu Bützow, Crivitz.   | 28 | 21              |
| 11 | — zu Gadebusch, Krakow, Ribnitz, Wit-   | 29 | 22              |
| 12 | — zu Brüel. (tenburg.)  | 30 | 23              |
| 13 | — zu Hagenow.   | 1  | 24              |
| 14 |   | 2  | 25              |
| 15 | Marc. 8, I-9; Röm. 6, 19--  | 3  | 26              |
| 16 |   | 4  | 27              |
| 17 | JM. zu NStrelitz.   | 5  | 28              |
| 18 | — zu Güstrow, Sülz.   | 6  | 29              |
| 19 |   | 7  | 30              |
|    |   |    | <i>Thermid.</i> |
| 20 | Ps. 65, 10-14; Luc. 12, 16-21; I Tim. 6,  | 8  | 1               |
| 21 | (9, 10. Coll. f. d. Armen.  | 9  | 2               |
| 22 | Matth. 7, 15-23; Röm. 8, 12-17.   |    |                 |
| 23 | PV. wegen Abstellung der Ueppigkeit auf   | 10 | 3               |
| 24 | (dem Lande.   | 11 | 4               |
| 25 | JM. zu Parchim, Stavenhagen, Schwaan.   | 12 | 5               |
| 26 | Anf. der Ger. Ferien. Ende des JagdVer-   | 13 | 6               |
| 27 | (bots. JM. zu Giewitz.  | 14 | 7               |
| 28 |   | 15 | 8               |
| 29 |   | 16 | 9               |
| 30 | Luc. 16, I-9; I Cor. 10, I-13.  | 17 | 10              |
| 31 |   | 18 | 11              |
|    |   | 19 | 12              |

1804.

1803.

C

VIII. AUGUST.

Winde: Witterung.

Aufg. Unterg.  
U. M. U. M.

|                                   |                               |                      |          | Aufg.   | Unterg. |
|-----------------------------------|-------------------------------|----------------------|----------|---------|---------|
|                                   |                               |                      |          | U. M.   | U. M.   |
| M 1                               | Petri Kettenfeier             | Nno. wi. wo. wa.     | 11 A. 39 | 5 A. 4  |         |
| D 2                               | Gustav                        | Oso. kl. wa.         | Morg.    | 6       | 1       |
| F 3                               | Eleasar                       | So. wo. wa.          | 0 51     | 6       | 44      |
| S 4                               | Dominicus                     | Oso. wo. wi. wa.     | 2 13     | 7       | 12      |
| 32. ☉ Aufg. 4, 16; Unterg. 7, 42. |                               |                      |          |         |         |
| S 5                               | X. n. Trinit. NM. 4.          | Nw. O. kl. ang.      | 3 42     | 7       | 32      |
| M 6                               | Sixtus                        | (42 A. NwSwWo. Gw.r. | 5 13     | 7       | 46      |
| D 7                               | Donat.                        | W. Wo. wi. v.        | 6 36     | 7       | 38      |
| M 8                               | Ciriac.                       | Sw. Wo. wa. ang.     | 7 53     | 8       | 9       |
| D 9                               | Romanus                       | W. Wi. wo. r.        | 9 9      | 8       | 19      |
| F 10                              | Laurenz                       | W. S. Wo. R. Gw.     | 10 23    | 8       | 32      |
| S 11                              | Hermann                       | Sw. Wo. wi. v.       | 11 (39)  | 8       | 46      |
| 33. ☉ Aufg. 4, 30; Unterg. 7, 29. |                               |                      |          |         |         |
| S 12                              | XI. nach Trinitatis           | Nw. wo. wi.          | 0 A. 53  | 9       | 5       |
| M 13                              | Hildebert EV. 10, O.          | wo. v. kl.           | 2 5      | 9       | 29      |
| D 14                              | Eusebius (22 M. No.           | Ne. wi. wa.          | 3 14     | 9       | 59      |
| M 15                              | MarienHimmelfahrt             | No. wi. ang. wa.     | 4 16     | 10      | 42      |
| D 16                              | Isaac                         | Ono. wi. v. kl.      | 5 3      | 11      | 40      |
| F 17                              | Bilibald                      | No. wo. wi. wa.      | 5 42     | Morg.   |         |
| S 18                              | Agapet                        | No. O. wo. v. Gw.    | 6 12     | 0       | 48      |
| 34. ☉ Aufg. 4, 44; Unterg. 7, 15. |                               |                      |          |         |         |
| S 19                              | XII. nach Trinitatis          | O. S. kl. wa.        | 6 35     | 2       | 5       |
| M 20                              | Bernhard                      | W. Wo. R. wi.        | 6 52     | 3       | 28      |
| D 21                              | Rebecca VM. 5, 50             | MSw. wo. wi. r.      | 7 3      | 4       | 53      |
| M 22                              | Philibert                     | Sw. wo. wi. r.       | 7 17     | 6       | 18      |
| D 23                              | Zachäus Ende der<br>Hundstage | Nw. wi. kl. v.       | 7 30     | 7       | 42      |
| F 24                              | Bartholomäus                  | W. Wo. wi. r.        | 7 43     | 9       | 10      |
| S 25                              | Ludwig                        | W. S. Wo. wi. v.     | 7 59     | 10      | 40      |
| 35. ☉ Aufg. 4, 58; Unterg. 7, 1.  |                               |                      |          |         |         |
| S 26                              | XIII. nach Trinitat.          | S. Wo. v.            | 8 21     | 0 A. 10 |         |
| M 27                              | Gebhard                       | N. wi. v. kl.        | 8 56     | 1       | 35      |
| D 28                              | Augustin LV. 1, 59            | MW. wo. wi. v.       | 9 44     | 2       | 54      |
| M 29                              | Johannis Enthaupt.            | W. wi. v.            | 10 47    | 4       | 1       |
| D 30                              | Benjamin                      | Sw. Nw. Wo. wi. r.   | Morg.    | 4       | 49      |
| F 31                              | Paulin                        | N. Wo. R. wi.        | 0 0      | 5       | 23      |

|    |     |     |
|----|-----|-----|
| 1  | ... | ... |
| 2  | ... | ... |
| 3  | ... | ... |
| 4  | ... | ... |
| 5  | ... | ... |
| 6  | ... | ... |
| 7  | ... | ... |
| 8  | ... | ... |
| 9  | ... | ... |
| 10 | ... | ... |
| 11 | ... | ... |
| 12 | ... | ... |
| 13 | ... | ... |
| 14 | ... | ... |
| 15 | ... | ... |
| 16 | ... | ... |
| 17 | ... | ... |
| 18 | ... | ... |
| 19 | ... | ... |
| 20 | ... | ... |
| 21 | ... | ... |
| 22 | ... | ... |
| 23 | ... | ... |
| 24 | ... | ... |
| 25 | ... | ... |
| 26 | ... | ... |
| 27 | ... | ... |
| 28 | ... | ... |
| 29 | ... | ... |
| 30 | ... | ... |
| 31 | ... | ... |
| 32 | ... | ... |
| 33 | ... | ... |
| 34 | ... | ... |
| 35 | ... | ... |
| 36 | ... | ... |
| 37 | ... | ... |
| 38 | ... | ... |
| 39 | ... | ... |
| 40 | ... | ... |
| 41 | ... | ... |
| 42 | ... | ... |
| 43 | ... | ... |
| 44 | ... | ... |
| 45 | ... | ... |
| 46 | ... | ... |
| 47 | ... | ... |
| 48 | ... | ... |
| 49 | ... | ... |
| 50 | ... | ... |

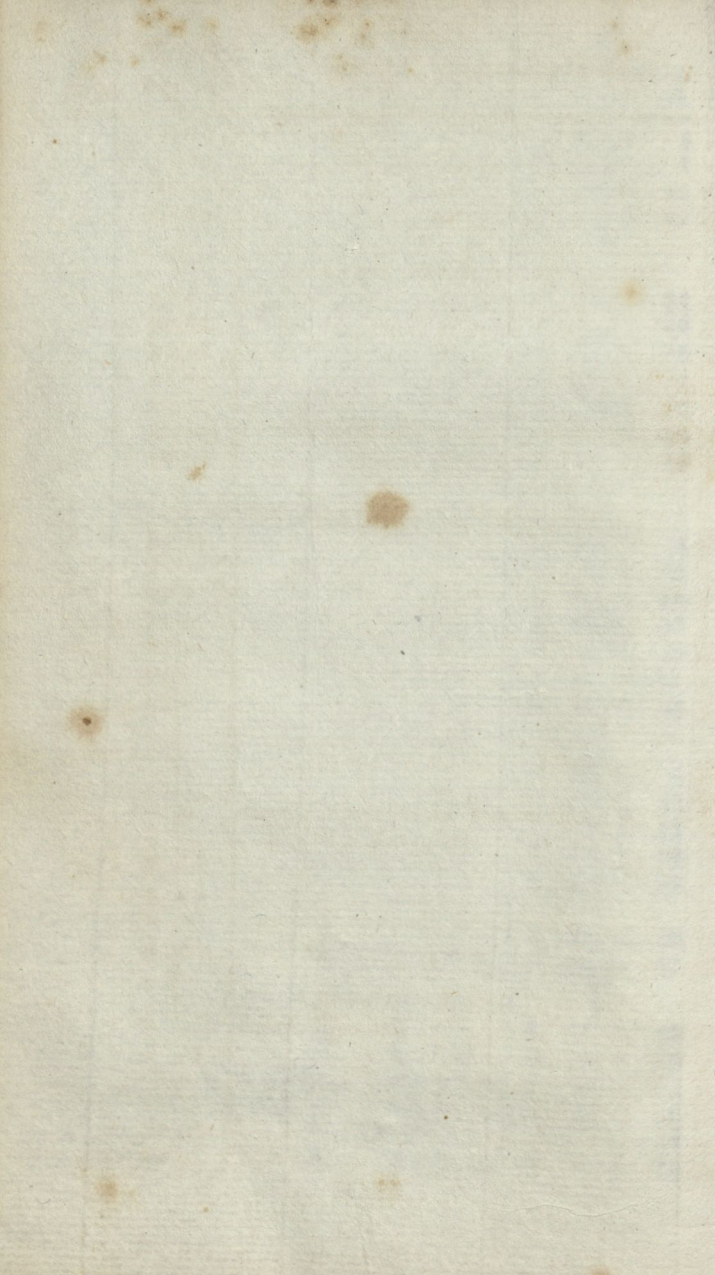

Erndtemonat, 1804.

Julius.

Thermidor XII.

|  | Julius. | Thermidor XII. |
|--|---------|----------------|
| 1  | 20      | 13             |
| 2  | 21      | 14             |
| 3  | 22      | 15             |
| 4  | 23      | 16             |
| Luc. 19, 41--; Ephes. 6, 1-9.                |         |                |
| 5  | 24      | 17             |
| 6  | 25      | 18             |
| 7  | 26      | 19             |
| 8 (r. Elul)                                  | 27      | 20             |
| 9  | 28      | 21             |
| 10 Braunschweiger Laurentius Messe.          | 29      | 22             |
| 11 Rostocker BrandBettag (1677)              | 30      | 23             |
| Luc. 18, 9-14; 2 Cor. 5, 1-10.               |         |                |
| 12   | 31      | 24             |
| 13   | 1       | 25             |
| 14   | 2       | 26             |
| 15   | 3       | 27             |
| 16   | 4       | 28             |
| 17   | 5       | 29             |
| 18   | 6       | 30             |
| Marc. 7, 31--; 2 Cor. 5, 14-21.              |         |                |
| 19   | 7       | 1              |
| 20 LXXVI, Lotterie, Ziehung der I. Classe,   | 8       | 2              |
| (EinsazK, 2 Mk, 4f.)                         | 9       | 3              |
| 21   | 10      | 4              |
| 22   | 11      | 5              |
| 23   | 12      | 6              |
| 24 Viehmkt. zu Friedland, Ende der Gerichts- | 13      | 7              |
| 25 (Ferien.                                  |         |                |
| Luc. 10, 23-37; Jac. 1, 2-15.                |         |                |
| 26 PV. wegen Rettung der Verunglückten.      | 14      | 8              |
| 27 JM. zu Mestlin.                           | 15      | 9              |
| 28 — zu Wesenberg.                           | 16      | 10             |
| 29 — zu Dömitz.                              | 17      | 11             |
| 30 — zu Lübbeen.                             | 18      | 12             |
| 31   | 19      | 13             |

August

Fructidor.

1804.

1803.

C

IX. SEPTEMBER.

Winde: Witterung.

Aufg. Unterg.  
U. M. U. M.

| S | I  | Egidius  | W.      | Wo. wi.      | IM 25 | 5A. 44  |
|---|----|--|---------|--------------|-------|---------|
|   |    | 3. ☉ Aufg. 5, 12; Unterg. 6, 47.                       |         |              |       |         |
| S | 2  | XIV. nach Trinitatis                                   | Nw.     | wi. v.       | 2 55  | 6 0     |
| M | 3  | Mansuetus  | W.      | Wo. Wi. R.   | 4 17  | 6 13    |
| D | 4  | Theodosia NM. 4,                                       | W.      | wi. v.       | 5 38  | 6 22    |
| M | 5  | Moses (22 M.   | Nw.     | Wo. wi. r.   | 6 55  | 6 35    |
| D | 6  | Amos   | W.      | wi. kl. v.   | 8 12  | 6 48    |
| F | 7  | Regine   | Sw.     | Wo. wi.      | 9 27  | 7 1     |
| S | 8  | Marien Geburt  | W.      | Wo. Wi. r.   | 10 43 | 7 16    |
|   |    | 37. ☉ Aufg. 5, 26; Unterg. 6, 32.                      |         |              |       |         |
| S | 9  | XV. nach Trinitatis                                    | W.      | wo. r.       | II 57 | 7 37    |
| M | 10 | Sosthenes  | W.      | Wi. wo. v.   | IA. 7 | 8 6     |
| D | 11 | Probus   | Nw.     | St. ka.      | 2 11  | 8 46    |
| M | 12 | Syrus EV. 4, 4   | IM. Nw. | st. wo. ka.  | 3 5   | 9 36    |
| D | 13 | Amatus   | N.      | wi. wo. ka.  | 3 47  | 10 41   |
| F | 14 | † Erhöhung   | W.      | wi. wo. v.   | 4 20  | II 54   |
| S | 15 | Nicodemus  | Sw.     | wi. kl. ang. | 4 47  | Morg.   |
|   |    | 38. ☉ Aufg. 5, 41; Unterg. 6, 17.                      |         |              |       |         |
| S | 16 | XVI. nach Trinitat,                                    | S.      | kl. ang.     | 5 5   | I II    |
| M | 17 | Lambert  | Sw.     | wi. wo. r.   | 5 19  | 2 34    |
| D | 18 | Titus  | Sw.     | Wi. v. kl.   | 5 31  | 4 0     |
| M | 19 | Quatember VM. 4,                                       | W.      | Wo. wi.      | 5 47  | 5 27    |
| D | 20 | Fausta (17 A.  | Sso.    | Wi. kl. wa.  | 6 0   | 6 53    |
| F | 21 | Matthäus   | W.      | wi. v. kl.   | 6 15  | 8 24    |
| S | 22 | Moritz   | W.      | Wi. v. r.    | 6 35  | 9 58    |
|   |    | 39. ☉ Aufg. 5, 56; Unterg. 6, 3.                       |         |              |       |         |
| S | 23 | XVII. n. Tr. <sup>T.</sup><br>a. N. gl. W. (Herbst A.) | W.      | Wi. wo. r.   | 7 7   | II 30   |
| M | 24 | Joh. Empfängnis  | W. N.   | Wi. wo. v.   | 7 51  | 0 A. 52 |
| D | 25 | Cleophas   | N.      | Wi. v. ka.   | 8 50  | 2 1     |
| M | 26 | Cyprian LV. 8, 6                                       | M. Sw.  | Wo. r.       | 10 1  | 2 56    |
| D | 27 | Adolf  | W.      | Wi. Ne. v.   | II 21 | 3 34    |
| F | 28 | Wenzel   | N.      | Wi. kl. ka.  | Morg. | 3 58    |
| S | 29 | Michael  | N. No.  | Wi. kl.      | 0 45  | 4 16    |
|   |    | 40. ☉ Aufg. 6, 11; Unterg. 5, 48.                      |         |              |       |         |
| S | 30 | XVIII. nach Trinit,                                    | O.      | wi. kl. v.   | 2 10  | 4 29    |



October 1894

|    |                     |      |
|----|---------------------|------|
| 1  |                     | 1000 |
| 2  | Bank of N.Y. - 1000 | 1000 |
| 3  | ...                 | ...  |
| 4  | ...                 | ...  |
| 5  | ...                 | ...  |
| 6  | ...                 | ...  |
| 7  | ...                 | ...  |
| 8  | ...                 | ...  |
| 9  | ...                 | ...  |
| 10 | ...                 | ...  |
| 11 | ...                 | ...  |
| 12 | ...                 | ...  |
| 13 | ...                 | ...  |
| 14 | ...                 | ...  |
| 15 | ...                 | ...  |
| 16 | ...                 | ...  |
| 17 | ...                 | ...  |
| 18 | ...                 | ...  |
| 19 | ...                 | ...  |
| 20 | ...                 | ...  |
| 21 | ...                 | ...  |
| 22 | ...                 | ...  |
| 23 | ...                 | ...  |
| 24 | ...                 | ...  |
| 25 | ...                 | ...  |
| 26 | ...                 | ...  |
| 27 | ...                 | ...  |
| 28 | ...                 | ...  |
| 29 | ...                 | ...  |
| 30 | ...                 | ...  |
| 31 | ...                 | ...  |

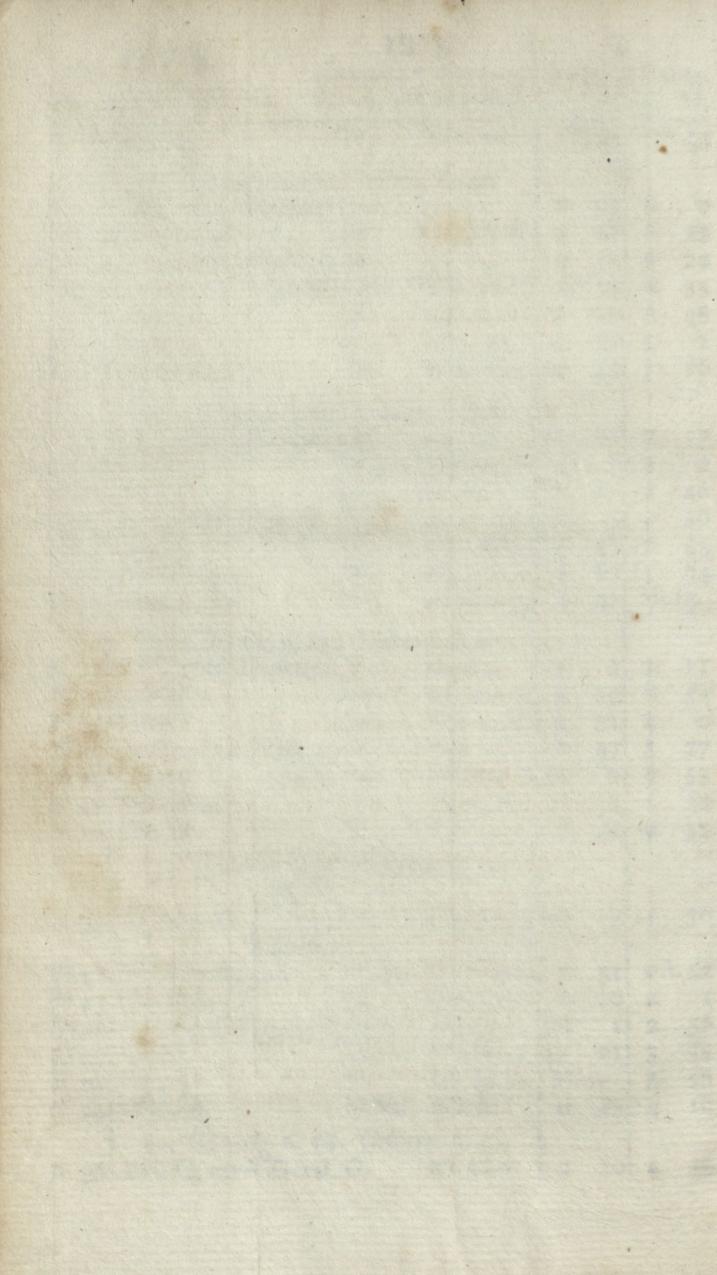

Herbstmonat, 1804.

August

Fructidor

|    |  |    |           |
|----|--|----|-----------|
| 1  |  | 20 | 14        |
| 2  | Matth. 7, 7-14; Gal. 5, 16--   | 21 | 15        |
| 3  | Viehmkt. zu AltStrelitz.   | 22 | 16        |
| 4  | JM. zu Danbeck.  | 23 | 17        |
| 5  |  | 24 | 18        |
| 6  | (Neujahr 5565.) JM. zu Picher.   | 25 | 19        |
| 7  | (2. Tisri.)  | 26 | 20        |
| 8  |  | 27 | 21        |
| 9  | Matth. 6, 24--; Gal. 5, 25-(6) 10.   | 28 | 22        |
| 10 | JM. zu Wanzke.   | 29 | 23        |
| 11 | — zu Röbel.  | 30 | 24        |
| 12 | — zu Güstrow, Ludwigslust.   | 31 | 25        |
| 13 | Einsatz zur 2. LotterieCl. (4 Mk. 4 f.)  | 1  | 26        |
| 14 |  | 2  | 27        |
| 15 | { (Versöhnungsfest.) Geburtstag des Prinzen Paul Friederich.                               | 3  | 28        |
|    | Luc. 7, 11-27; Ephes. 3, 13--  |    |           |
| 16 | { PV. weg. Verbess. der Armen V. u. Abstell. der Bettelei. Coll. f. d. Pr. Wittw. Gesells. | 4  | 29        |
| 17 | Ziehung der 2. Lotterie Classe: (2000 Mk.)   | 5  | 30        |
|    |  |    | Complent. |
| 18 | JM. zu Stärgard, Warin.  | 6  | 1         |
| 19 | — zu NKalden, Schwerin (Altstadt).   | 7  | 2         |
| 20 |  | 8  | 3         |
| 21 | { Rostocker ErbvertragsDankF. (1573)   | 9  | 4         |
| 22 | { (JM. zu Kröpelin. Luc. 14, 1-11; Ephes. 4, 1-16.   | 10 | 5         |
| 23 | { PV. wegen Vermiethung und Aufkündigung der Dienstboten.                                  | 11 | 1         |
| 24 | { Geburtstag der Herzogin Frau Mutter.   | 12 | 2         |
| 25 | { (Laubhüttenfest.) JM. zu Friedland, Parchim.   | 13 | 3         |
| 26 | { (Palmenfest.) JM. zu Jabel, Vellahn.   | 14 | 4         |
| 27 | { (LaubhüttenE) — zu Grevismühlen.   | 15 | 5         |
| 28 | { (Gesetzfr.) JM. zu Lage, Rostock (Viehm.)  | 16 | 6         |
| 29 | { UniversitätsFerien Anfang. Leipziger Michaelis Messe.                                    | 17 | 7         |
|    | Matth. 22, 34--; I Cor. 1, 4-19.   |    |           |
| 30 | MichaelisQuartal.  | 18 | 8         |

September

Vendem.

1804.

1803.

X. OCTOBER.

Winde: Witterung.

| Aufg. |    | Unterg. |    |
|-------|----|---------|----|
| U.    | M. | U.      | M. |

|                                   |    |   |        |             |       |      |       |       |
|-----------------------------------|----|---|--------|-------------|-------|------|-------|-------|
| M                                 | 1  | Remigius  | Nw.    | st. wo. v.  | 3     | M 31 | 4     | A. 39 |
| D                                 | 2  | Volrad  | No.    | wi. kl.     | 4     | 48   | 4     | 53    |
| M                                 | 3  | Jairus <i>NM. 6, 43 A.</i>  | S.W.   | Wo. wi.     | 6     | 3    | 5     | 3     |
| D                                 | 4  | Franz   | S.Sw.  | kl. wa.     | 7     | 19   | 5     | 17    |
| F                                 | 5  | Aurelia   | W.     | st. Gw.     | 8     | 33   | 5     | 32    |
| S                                 | 6  | Fides   | W.     | Wi. v. kl.  | 9     | 49   | 5     | 52    |
| 42. ☉ Aufg. 6, 27; Unterg. 5, 32. |    |   |        |             |       |      |       |       |
| S                                 | 7  | <i>XIX. nach Trinitat.</i>  | W.     | Wi. vo. v.  | II    | I    | 6     | 18    |
| M                                 | 8  | Charitas  | W.S.   | Wo. r.      | oA.   | 6    | 6     | 53    |
| D                                 | 9  | Dionysius   | Sw.    | St. R.      | I     | 2    | 7     | 39    |
| M                                 | 10 | Gereon  | W.     | Wo. wi. v.  | I     | 50   | 8     | 36    |
| D                                 | 11 | Burchard <i>EV. II, 4 A.</i>  | Sw.    | wi. v.      | 2     | 27   | 9     | 44    |
| F                                 | 12 | Maximilian  | S.     | Wo. gl.     | 2     | 54   | 10    | 59    |
| S                                 | 13 | Angelus   | S.     | R. Wo. st.  | 3     | 16   | Morg. |       |
| 42. ☉ Aufg. 6, 40; Unterg. 5, 19. |    |   |        |             |       |      |       |       |
| S                                 | 14 | <i>XX. nach Trinitatis</i>  | No.    | fr. ka.     | 3     | 32   | 0     | 18    |
| M                                 | 15 | Hedwig  | Sw.    | RR. kl. ka. | 3     | 45   | I     | 39    |
| D                                 | 16 | Gallus  | S.     | wi. kl.     | 3     | 58   | 3     | 4     |
| M                                 | 17 | Florentin   | W.O.   | kl. ka.     | 4     | 12   | 4     | 29    |
| D                                 | 18 | Lucas   | Sw. S. | wi. kl.     | 4     | 26   | 5     | 59    |
| F                                 | 19 | Lucius <i>VM. 2, 4 M.</i>   | S.     | wi. v.      | 4     | 46   | 7     | 32    |
| S                                 | 20 | Felician  | Ssw.   | wi. kl.     | 5     | 13   | 9     | 6     |
| 43. ☉ Aufg. 6, 55; Unterg. 5, 4.  |    |   |        |             |       |      |       |       |
| S                                 | 21 | <i>XXI. nach Trinitat.</i>  | S.     | kl. ang.    | 5     | 52   | 10    | 35    |
| M                                 | 22 | Cordula   | S.     | kl. ang.    | 6     | 47   | II    | 54    |
| D                                 | 23 | Severin  | S.     | kl. ang.    | 7     | 56   | oA.   | 57    |
| M                                 | 24 | Salome  | S.     | wi. kl.     | 9     | 16   | I     | 41    |
| D                                 | 25 | Crispin <i>LV. 4, 56 A.</i>   | O.     | kl. ang.    | 5     | 41   | 2     | 9     |
| F                                 | 26 | Amandus   | S.     | wo. wi. v.  | Morg. |      | 2     | 30    |
| S                                 | 27 | Julie   | S.     | kl. ang.    | 0     | 4    | 2     | 45    |
| 44. ☉ Aufg. 7, 9; Unterg. 4, 50.  |    |   |        |             |       |      |       |       |
| S                                 | 28 | <i>XXII. nach Trinit.</i>   | So.    | wi. kl.     | I     | 26   | 2     | 56    |
| M                                 | 29 | Engelhard   | O.     | wo. v.      | 2     | 43   | 3     | 5     |
| D                                 | 30 | Hartmann  | O.     | wi. kl.     | 3     | 57   | 3     | 17    |
| M                                 | 31 | Wolfgang  | S.     | wo. v.      | 5     | 11   | 3     | 32    |





# Weinmonat, 1804.

Septbr.

Vende-  
maire XIII.

|    |   |    |    |
|----|---|----|----|
| 1  | Einsendung des Verz. der. Eingepfarrten.  | 19 | 9  |
| 2  | Vierte H. u. LG. Juridik. JM. z. Eldena, Wol-   | 20 | 10 |
| 3  | JM. zu Besitz, Doberan, Malchin. (deck.   | 21 | 11 |
| 4  | — zu Brüel, Klütz.  | 22 | 12 |
| 5  | — zu Grabow.  | 23 | 13 |
| 6  | ( <i>r. Marcheswan</i> )<br>Matth. 9, 1-8; Ephes. 4, 22-32.                               | 24 | 14 |
| 7  |   | 25 | 15 |
| 8  | (Schwaan, Sülz.   | 26 | 16 |
| 9  | JM. zu Gadebusch, Malchow, Stavenhagen,   | 27 | 17 |
| 10 | — zu Gnoien, Hagenow, AStrelitz, Waren.   | 28 | 18 |
| 11 | { Einsaz zur 3. Lotterie Classe: (6 Mk. 4f.)<br>JM. zu Crivitz.                           | 29 | 19 |
| 12 | { Universitätsferien Ende. JM. zu Dö-<br>nitz, Penzlin, Wismar (Viehmkt.)                 | 30 | 20 |
| 13 | Matth. 5, 42-48; Ephes. 5, 15-21.   | 1  | 21 |
| 14 |   | 2  | 22 |
| 15 | Ziehung der 3. Lotterie Classe: (3000 Mk.)  | 3  | 23 |
| 16 | JM. zu Sternberg.   | 4  | 24 |
| 17 | — zu Boizenburg (Viehm.), NBrandenb.  | 5  | 25 |
| 18 | — zu Butzow, Lübz. (Ribnitz, Schönberg  | 6  | 26 |
| 19 | — zu NKloster, Zarrentin.   | 7  | 27 |
| 20 |   | 8  | 28 |
| 21 | Joh. 4. 47--; Ephes. 6, 10-20.  | 9  | 29 |
| 22 |   | 10 | 30 |
| 23 | JM. zu NBukow, Plau.  | 11 | 1  |
| 24 | { Umzug freier ländlicher Dienstboten.<br>JM. zu Dargun, Mirow, Schwerin (Neu-<br>stadt.) | 12 | 2  |
| 25 |   | 13 | 3  |
| 26 |   | 14 | 4  |
| 27 |   | 15 | 5  |
| 28 | Matth. 18, 23--; Phil. 1, 3-II.   | 16 | 6  |
| 29 |   | 17 | 7  |
| 30 | JM. zu Röbel, Tessin.   | 18 | 8  |
| 31 | — zu Boizenburg.  | 19 | 9  |

October

Brumaire

1804.

1802.



XI. NOVEMBER.

Winde: Witterung.

| Aufg. |    | Unterg. |    |
|-------|----|---------|----|
| U.    | M. | U.      | M. |

|   |   |               |                |            |   |      |   |       |
|---|---|---------------|----------------|------------|---|------|---|-------|
| D | 1 | AllerHeiligen | S.             | wi. wo. r. | 6 | M 24 | 3 | A. 46 |
| F | 2 | AllerSeeligen | NM. W.         | wo. v. R.  | 7 | 39   | 4 | I     |
| S | 3 | Malachias     | (II, 37) M. W. | wi. kl.    | 8 | 52   | 4 | 24    |

45. ☉ Aufg. 7, 24; Unterg. 4, 35.

|   |    |                     |               |             |    |       |    |    |
|---|----|---------------------|---------------|-------------|----|-------|----|----|
| S | 4  | XXIII. nach Trinit. | W.            | Ne. v.      | 10 | 0     | 4  | 56 |
| M | 5  | Blandine            | S.            | Wo. wi.     | 10 | 59    | 5  | 39 |
| D | 6  | Leonhard            | N.            | Wo. ka.     | 11 | 49    | 6  | 33 |
| M | 7  | Engelbert           | Sw.           | Wo. sch.    | 0  | A. 29 | 7  | 35 |
| D | 8  | Cöcilie             | Nw.           | wi. sch. v. | 0  | 59    | 8  | 48 |
| F | 9  | Theodosius          | (4, 5) A. No. | kl. v. fr.  | I  | 20    | 10 | I  |
| S | 10 | MartinLuther        | EV. N. O.     | wi. kl.     | I  | 38    | 11 | 20 |

46. ☉ Aufg. 7, 37; Unterg. 4, 22.

|   |    |                    |            |              |   |    |       |    |
|---|----|--------------------|------------|--------------|---|----|-------|----|
| S | 11 | XXIV. nach Trinit. | O.         | wo. fr.      | I | 52 | Morg. |    |
| M | 12 | Jonas              | O.         | fr. ka.      | 2 | 3  | 0     | 39 |
| D | 13 | Briccius           | O.         | Wo. wi. ka.  | 2 | 18 | 2     | I  |
| M | 14 | Leopold            | O.         | wo. wi. sch. | 2 | 32 | 3     | 25 |
| D | 15 | Levin              | O.         | wo. wi. sch. | 2 | 48 | 4     | 54 |
| F | 16 | Ottomar            | (49) M. O. | Wo. Ne. sch. | 3 | 10 | 6     | 28 |
| S | 17 | Alphäus            | VM. 11, O. | Wo. ka.      | 3 | 42 | 8     | 2  |

47. ☉ Aufg. 7, 49; Unterg. 4, 10.

|   |    |                   |                  |             |       |    |    |      |
|---|----|-------------------|------------------|-------------|-------|----|----|------|
| S | 18 | XXV. nach Trinit. | O.               | Ne. wo.     | 4     | 32 | 9  | 27   |
| M | 19 | Elisabeth         | O.               | wo. wi. r.  | 5     | 36 | 10 | 39   |
| D | 20 | Amos              | O.               | Wo. Ne.     | 6     | 55 | 11 | 31   |
| M | 21 | Marien Opfer.     | Oso.             | Ne. gl.     | 8     | 19 | 0  | A. 7 |
| D | 22 | Alphonsus         | <del>AB</del> O. | Ne. wo.     | 9     | 46 | 0  | 32   |
| F | 23 | Clemens           | (7) M. O.        | Wo. Ne. wa. | 11    | 11 | 0  | 48   |
| S | 24 | Chrysogen         | LV. 5, So.       | wi. v. kl.  | Morg. |    | 0  | 59   |

48. ☉ Aufg. 8, 0; Unterg. 3, 59.

|   |    |                    |      |            |   |    |   |    |
|---|----|--------------------|------|------------|---|----|---|----|
| S | 25 | XXVI. nach Trinit. | S.   | wo. wi. v. | 0 | 30 | I | 9  |
| M | 26 | Conrad             | Sw.  | Wo. wi.    | I | 44 | I | 22 |
| D | 27 | Otto               | So.  | wo. wi. v. | 2 | 57 | I | 34 |
| M | 28 | Günther            | O.   | wi. r.     | 4 | 10 | I | 46 |
| D | 29 | Eberhard           | O.   | Wo. r.     | 5 | 23 | 2 | 2  |
| F | 30 | Betttag            | Ono. | wo. gl.    | 6 | 35 | 2 | 22 |



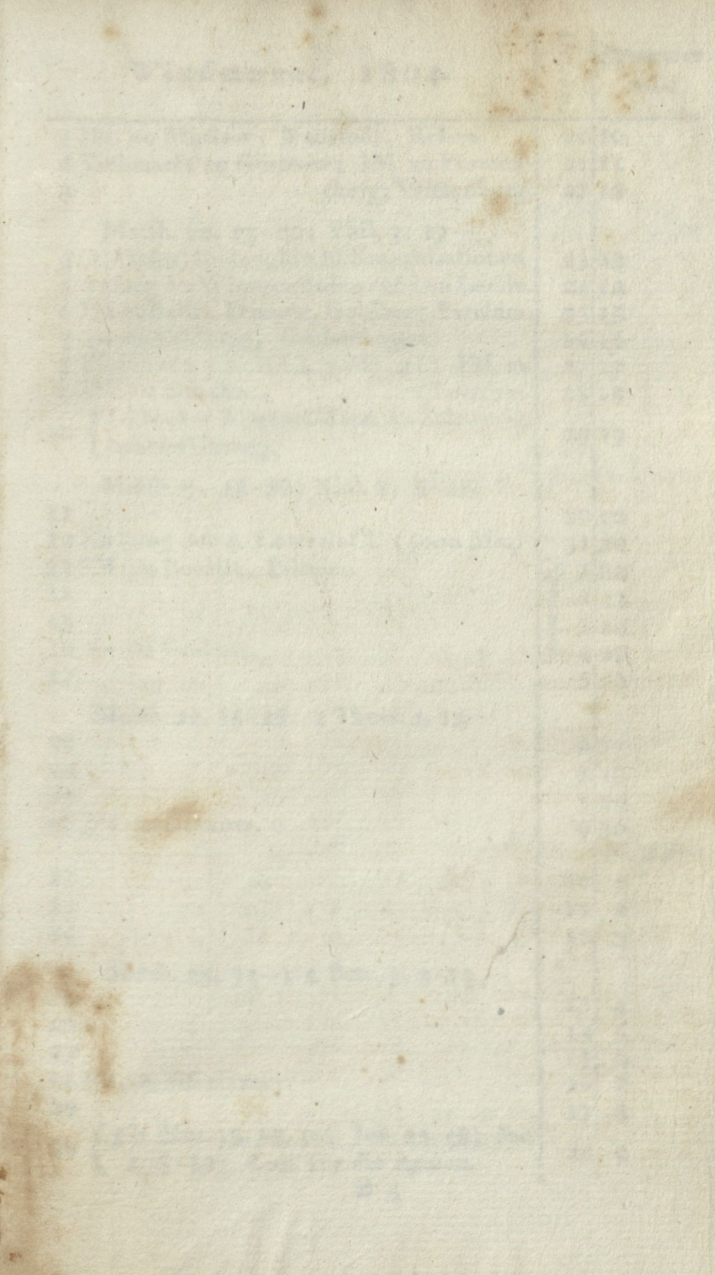

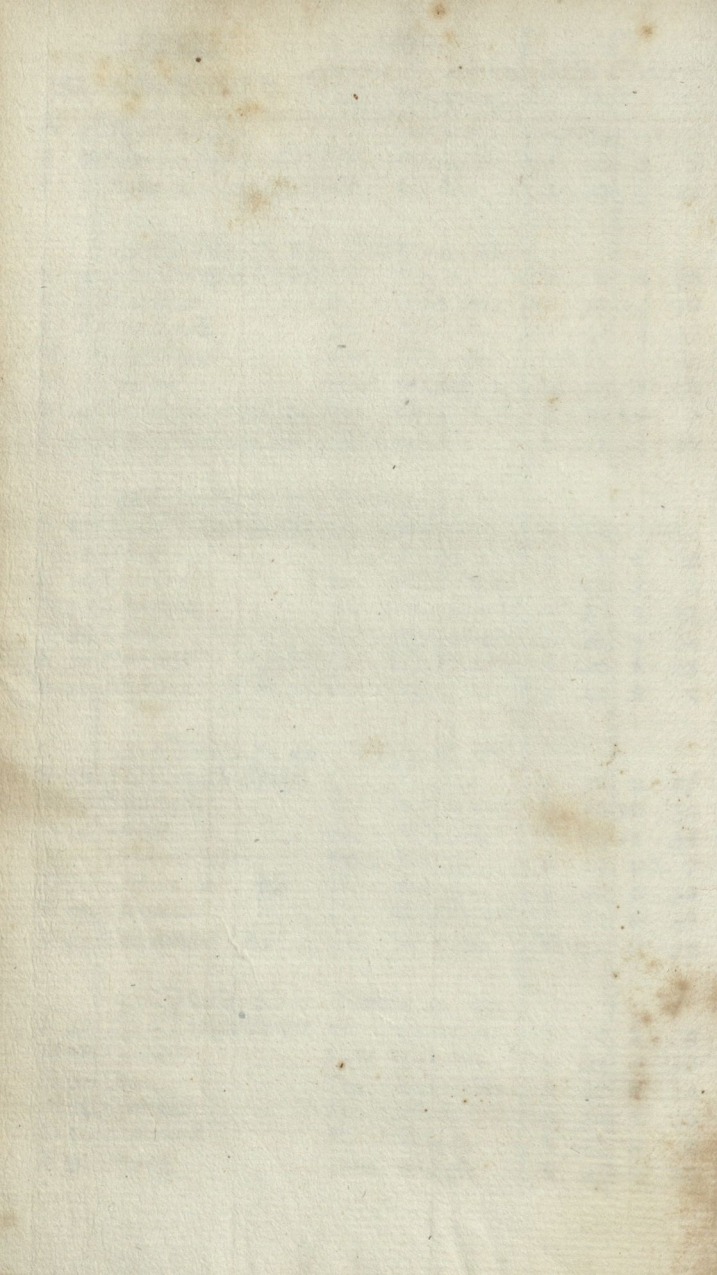

# Windmonat, 1804.

October. *Brumaire*  
XIII.

|    |  |    |                  |
|----|--|----|------------------|
| 1  | JM. zu Marlow, Neustadt, Rehna.  | 20 | 10               |
| 2  | Viehmarkt zu Güstrow; JM. zu Fürsten-                                      | 21 | 11               |
| 3  | (berg, Wittenburg.   | 22 | 12               |
|    | Matth. 22, 15-22; Phil, 3, 17--  |    |                  |
| 4  | (r. Kistew) Ende d. kirchl. Katechisationen.                               | 23 | 13               |
| 5  | Anfang der Winterschulen auf dem Lande.                                    | 24 | 14               |
| 6  | JM. zu Belitz, Dassow, Goldberg, Parchim.                                  | 25 | 15               |
| 7  | — zu Feldberg, Grubenhagen.  | 26 | 16               |
| 8  | Einsaz zur 4. Lott. Cl. (9 Mk. 4 f.) JM. zu                                | 27 | 17               |
| 9  | JM. zu Serrahn. (Teterow.  | 28 | 18               |
| 10 | { Lübecker MartensMann zu Schwerin.<br>SchäferUmzug.                       | 29 | 19               |
|    | Matth. 9, 18-26; Col. 1, 9-14.   |    |                  |
| 11 |  | 30 | 20               |
| 12 | Ziehung der 4. LotterieCl. (4000 Mk.)                                      | 31 | 21               |
| 13 | JM. zu Bernitt, Pritzler.  | 1  | 22               |
| 14 |  | 2  | 23               |
| 15 |  | 3  | 24               |
| 16 | — zu Grabow.   | 4  | 25               |
| 17 |  | 5  | 26               |
|    | Matth. 24, 15-28; 1 Thess. 4, 13--   |    |                  |
| 18 |  | 6  | 27               |
| 19 |  | 7  | 28               |
| 20 |  | 8  | 29               |
| 21 | JM. zu Krakow.   | 9  | 30               |
|    |  |    | <i>Frimaire.</i> |
| 22 |  | 10 | 1                |
| 23 |  | 11 | 2                |
| 24 |  | 12 | 3                |
|    | Matth. 25, 31--; 2 Petr. 3, 3-14.  |    |                  |
| 25 |  | 13 | 4                |
| 26 |  | 14 | 5                |
| 27 |  | 15 | 6                |
| 28 | JM. zu NKalden.  | 16 | 7                |
| 29 |  | 17 | 8                |
| 30 | { 5 B. Mos. 18, 18, 19; Joh. 12, 48; Jac.<br>2, 8-10; Coll. für die Armen. | 18 | 9                |

1804.

1802.

XII. DECEMBER.

Winde: Witterung.

| Aufg. |    | Unterg. |    |
|-------|----|---------|----|
| U.    | M. | U.      | M. |

|      |                                    |        |                     |                   |       |        |       |
|------|------------------------------------|--------|---------------------|-------------------|-------|--------|-------|
| S 1  | Arnold                             | O.     | wo. r.              | 7 <sup>M</sup> 44 | 2A.52 |        |       |
|      | 49. ☉Aufg. 8, 10; Unterg. 3, 50.   |        |                     |                   |       |        |       |
| S 2  | <i>I. Advent</i>                   | N.M.   | 6, N.W.             | Wo. r.            | 8     | 47     | 3 32  |
| M 3  | Agricola                           | (25 M. | W.                  | wo. r.            | 9     | 39     | 4 22  |
| D 4  | Barbara                            | Sw.    | Ne.wo.wi.           | 10                | 22    | 5 22   |       |
| M 5  | Abigail                            | Sw.    | Wo.sch.fr.          | 10                | 54    | 6 30   |       |
| D 6  | Nicolas                            | W.     | wo.wi.sch.          | 11                | 18    | 7 44   |       |
| F 7  | Agathon                            | So.    | Wo.wi.sch.          | 11                | 36    | 8 59   |       |
| S 8  | Mar. Empfängnis                    | So.    | kl. v.              | 11                | 50    | 10 15  |       |
|      | 50. ☉Aufg. 8, 17; Unterg. 3, 43.   |        |                     |                   |       |        |       |
| S 9  | <i>II. Advent</i>                  | S.     | wo. r.              | 0A. 1             | 11    | 33     |       |
| M 10 | Judith <i>EV.</i> 6, 33            | M.     | Sw.                 | wo. wi. v.        | 0     | 14     | Morg. |
| D 11 | Damasus                            | S.     | Wo. r.              | 0                 | 26    | 0 51   |       |
| M 12 | Quatember                          | No.    | Ne. wi. r.          | 0                 | 41    | 2 15   |       |
| D 13 | Lucie                              | N.     | Wi. v.              | 0                 | 59    | 3 44   |       |
| F 14 | Nicasius                           | S.     | Wo. r.              | 1                 | 24    | 5 12   |       |
| S 15 | Johanna                            | Sw.    | Wo. wi.             | 2                 | 3     | 6 41   |       |
|      | 51. ☉Aufg. 8, 20; Unterg. 3, 40.   |        |                     |                   |       |        |       |
| S 16 | <i>III. Adv.</i> <i>VM.</i> 10, W. | Wo. R. |                     | 2                 | 59    | 8 2    |       |
| M 17 | Ignaz                              | (5 A.  | Sw.                 | Ne. Wo. R.        | 4     | 18     | 9 5   |
| D 18 | Wunibald                           | W.     | Wo. v.              | 5                 | 40    | 9 51   |       |
| M 19 | Loth                               | W.     | Wo. wi. fr.         | 7                 | 5     | 10 21  |       |
| D 20 | Abraham                            | Nw.    | Wi. ka.             | 8                 | 33    | 10 41  |       |
| F 21 | Thomas (Winters)                   | A.W.   | Wo. r.              | 9                 | 59    | 10 55  |       |
| S 22 | Beata <i>Wende</i> ; ☉wende;       | Sw.    | Ne. fr.             | 11                | 16    | 11 6   |       |
|      | 52. ☉Aufg. 8, 20; Unterg. 3, 40.   |        |                     |                   |       |        |       |
| S 23 | <i>IV. Adv.</i> <i>LV.</i> 8, 47   | A.     | Sw. N. fr. kl. ang. | Morg.             | 11    | 19     |       |
| M 24 | Adam, Eva                          | O.     | fr. kl.             | 0                 | 32    | 11 28  |       |
| D 25 | <i>Weihnacht</i>                   | O.     | Fr. kl.             | 1                 | 47    | 11 39  |       |
| M 26 | <i>II. Weihnachtstag</i>           | Sw.    | Wo. fr. Re.         | 2                 | 59    | 11 53  |       |
| D 27 | Johannis Evang.                    | Sw.    | Wo. fr. Re.         | 4                 | 11    | 0A. 14 |       |
| F 28 | Unschuld. Kinder                   | W.     | Ne. th. sch.        | 5                 | 21    | 0 41   |       |
| S 29 | Noah                               | W.     | Wo. sch. th.        | 6                 | 27    | 1 17   |       |
|      | 53. ☉Aufg. 8, 19; Unterg. 3, 41.   |        |                     |                   |       |        |       |
| S 30 | <i>S. nach Weihnachten</i>         | Sso.   | St. wo. Fr.         | 7                 | 23    | 2 3    |       |
| M 31 | Silvester                          | So.    | Wi. wo. v.          | 8                 | 9     | 3 0    |       |

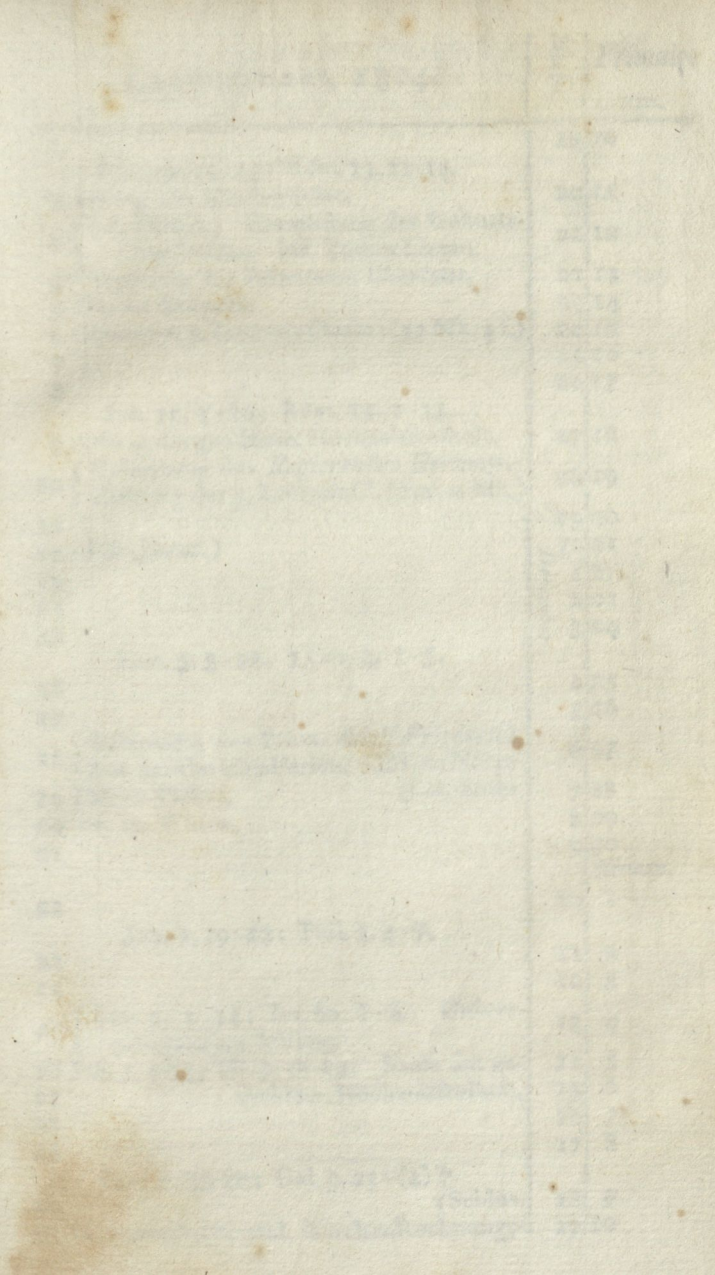

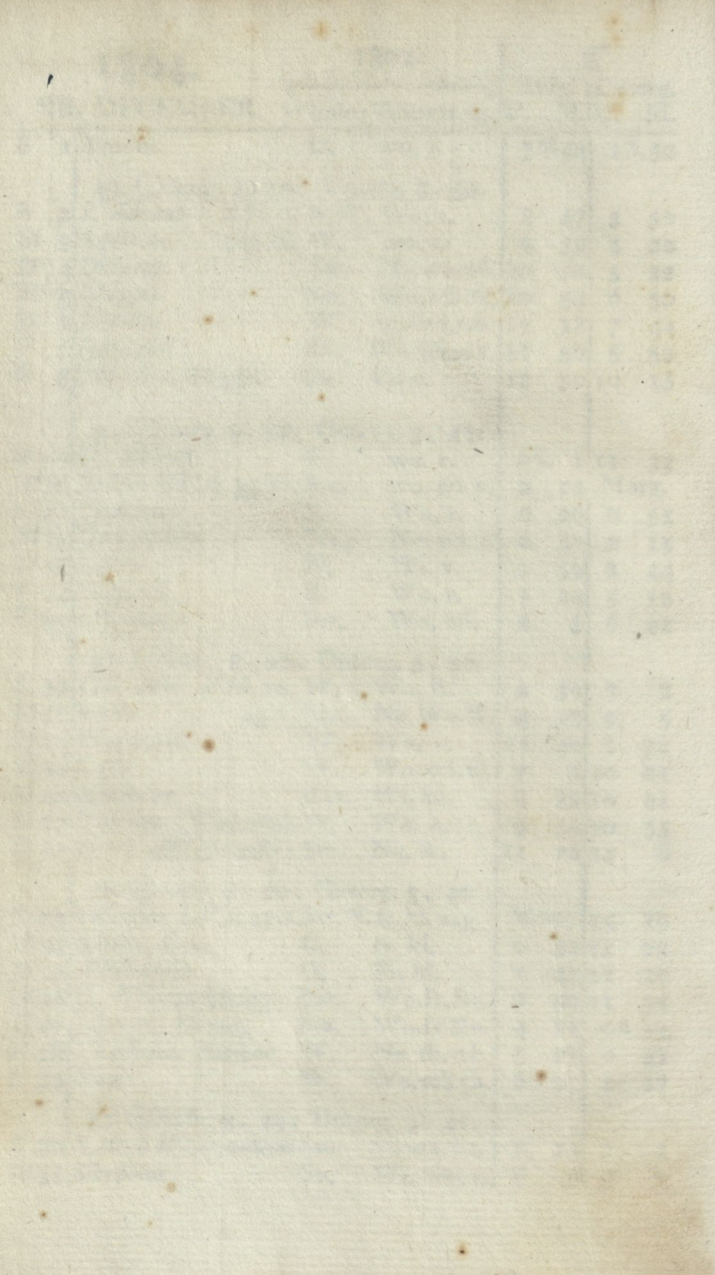

# Christmonat, 1804.

Novbr.

Frimaire

XIII.

| 1  |  | 19 | 10             |
|----|--|----|----------------|
|    | Luc. 12, 35 - 44; Röm. 13, 11-14.  |    |                |
| 2  | Anfang des Kirchenjahrs.   | 20 | 11             |
| 3  | {  |    |                |
|    |  |    |                |
| 4  | Geburtstag der Prinzessin <i>Charlotte</i> .                             | 22 | 13             |
| 5  | JM. zu Kröpelin.   | 23 | 14             |
| 6  | Einsatz zur 5. LotterieClasse: (12 Mk. 4 f.)                             | 24 | 15             |
| 7  |  | 25 | 16             |
| 8  |  | 26 | 17             |
|    | Joh. 15, 1 - 16; Röm. 15, 1 - 13.  |    |                |
| 9  | Anfang der geschloss. Hochzeitfreiheit.                                  | 27 | 18             |
| 10 | {  |    |                |
|    |  |    |                |
| 11 |  | 29 | 20             |
| 12 | ( <i>Bel. Jerus.</i> )   | 30 | 21             |
| 13 |  | 1  | 22             |
| 14 |  | 2  | 23             |
| 15 |  | 3  | 24             |
|    | Luc. 3, 3 - 14; 1 Cor. 4, 1 - 5.   |    |                |
| 16 |  | 4  | 25             |
| 17 |  | 5  | 26             |
| 18 | {  |    |                |
|    |  |    |                |
| 19 | JM. zu Ficher.   | 7  | 28             |
| 20 | — zu Waren,  | 8  | 29             |
| 21 |  | 9  | 30             |
|    |  |    | <i>Nivose.</i> |
| 22 |  | 10 | 1              |
|    | Joh. 1, 19 - 28; Phil. 4, 4 - 7.   |    |                |
| 23 |  | 11 | 2              |
| 24 |  | 12 | 3              |
| 25 | {  |    |                |
|    |  |    |                |
| 26 | Joh. 1, 1-14; Tit. 2, 11-14. Ende der ge-<br>(schloss. Hochzeitfreiheit, | 14 | 5              |
| 27 |  | 15 | 6              |
| 28 |  | 16 | 7              |
| 29 |  | 17 | 8              |
|    | Luc. 2, 33-40; Gal. 3, 23 - (4) 7.                                       |    |                |
| 30 | (Schlus.   | 18 | 9              |
| 31 | WeihnachtsQuartal. KirchenRechnungs-                                     | 19 | 10             |

December

# Von den 2 SonnenFinsternissen

(11. Febr. und 5. August.)

# und den 2 MondFinsternissen

(26. Jan. und 22. Jul.)

1804

wird in Schwerin nur die erste MondFinsternis und die erste SonnenFinsternis sichtbar seyn.

Der MondFinsternis (26. Januar)

Anfang am südlichen Rande des ☾

8 Uhr 42 Min. Abends

Mittel 9 — 53 — —

Ende 11 — 3 — —

Gröfse der Verfinsternung V Zoll.

Der SonnenFinsternis (11. Februar)

Anfang 11 Uhr 25 Min. Vormittags am südwestlichen Rande der ☉

Mittel 12 — 40 — Mittags













Ende 1 — 55 — Nachmittags

Gröfse X Zoll.

## Erklärung der Abkürzungen:

|                                   |                               |
|-----------------------------------|-------------------------------|
| ☉ Sonne                           | ☾ Mond                        |
| NM. Neumond                       | EV. Erstes Viertel            |
| VM. Vollmond                      | LV. Leztes Viertel            |
| M. Morgens                        | A. Abends                     |
| kl. klarer Himmel                 | Re. Reif                      |
| v. veränderlich, abwechselnd      | RR. Räureif                   |
| ka. Ka. kalt, sehr kalt           | gl. gelinde                   |
| wa. warm                          | ang. angenehm                 |
| he. heis                          | G. Gewitter                   |
| schw. schwül.                     | Nl. Nordlicht                 |
| wi. Wi. windig, sehr windig       | r. R. Regen, viel Regen       |
| st. St. stürmisch, sehr stürmisch | sch. Sch. Schnee, viel Schnee |
| wo. wolkigt, durchbrochen         | gE. Glatteis                  |
| Wo. dickbewölkt, unzogen          | fr. Fr. Frost, starker Frost  |
| Ne. Nebel                         | th. Thauweiter                |
| f. feucht                         | tr. trübe.                    |

## Zeichen des Thierkreises:

|  |   |
|--|---|
|  Wassermann |  Löwe      |
|  Fische     |  Jungfrau  |
|  Widder     |  Waage     |
|  Stier      |  Scorpion  |
|  Zwillinge  |  Schütze   |
|  Krebs      |  Steinbock |



ERSTER ABSCHNITT.

HERZOGLICHES HAUS.

ERSTER THEIL:

---

HERZOGLICH-

MECKLENBURG-SCHWERINSCHER

PERSONAL - ETAT

1804.

(Mit einer StammTafel.)

Von den 2 Sonnen Finsternissen  
 die am 1. und 2. August  
 und die 3 Mond Finsternisse  
 die am 1. und 2. Juli

1804

ERSTER THEIL:

HERZOGTHUM

MECKLENBURG-SCHWERIN

PERSONAL - ETAT

1804

(Mit einer Stammtafel)

v. H. Regen, viel Regen  
 v. S. Schnee, viel Schnee  
 v. G. Gluth  
 v. F. Frost, starker Frost  
 v. Thauwasser  
 v. Hitze

Zeichen des Thierkreises:

- |              |             |
|--------------|-------------|
| ♈ Wassermann | ♋ Löwe      |
| ♉ Stier      | ♌ Jungfrau  |
| ♊ Zwillinge  | ♍ Waage     |
| ♈ Widder     | ♎ Skorpion  |
| ♌ Stier      | ♏ Schütze   |
| ♍ Zwillinge  | ♐ Steinbock |
| ♎ Krebs      |             |

# STAMMTAFEL

DES

## HERZOGLICH-MECKLENBURGISCHEN HAUSES.

NICLOT, Obotritischer Landesherr 1130, Fürst der *Obotriten*, Kissiner und Circipaner 1131, † 1161; Gemahlin unbekannt.

PRIBISLAV II. reg. zu *Werle* 1161, Fürst der Wenden, zu *Mecklenburg* 1166. *Wertislav* † 1164. *Prisclav*, Herr zu *Laland* 1161, † vor 1170; Gem. N. des Obotritischen K. Canuts Tochter.

Nicolas I. Fürst der Wenden, † 1197.

HEINRICH BORWIN I. Fürst zu *Mecklenburg* und *Kissin* 1181, zu *Wenden* 1197. † 1226; Gem. (1) *Mechtild*, H. Heinrichs des Löwen zu Sachsen und Böhmen T. 1166; (2) *Adelheid*, 1219. *Canut*, Herr zu *Laland* 1169, lebt noch 1183.

HEINRICH BORWIN II. Herr zu *Rostock* (Werle) 1219, † 1226; Gem. N. NICOLAS II. Herr zu *Mecklenburg* (Gadebusch) 1219, † vor 3. Dec. 1227.

JOHANN I. Herr zu *Mecklenburg* 1227, † 1264; Gem. *Ludgard*, Gr. Poppo's zu Henneberg T. † vor 14. Jun. 1268. NICOLAS I. Herr zu *Rostock* 1233, hernach zu *Werle*, † nach 1275: Stamm Vater der Herren zu Werle und Fürsten zu Wenden (bis 7. Sept. 1436). HEINRICH BORWIN III. Herr zu *Rostock* 1237, † 1278: Stamm Vater der Herren zu *Rostock* (bis 25. Nov. 1314.). PRIBISLAV III. Herr zu *Richenberg* (Parchim) 1247. (Seine Nachkommenschaft lebt noch 1270.)

HEINRICH I. reg. zu *Wismar* vor 17. März 1265 bis 1272 nach 4. März, gefangen bis 24. Aug. 1298, † nach 5. Oct. 1301; Gem. *Anastasia*, H. Barnims von PommernStettin T. LandesRegentin 1272-1287, † 1314. ALBRECHT I. succ. vor 17. März 1265, † vor 5. Jan. 1266. NICOLAS III. DomScholasticus 1255, DomProbst zu Schwerin 1266, und zu Lübeck 1275, reg. in Mecklenburg 1275-1283, † nach 1289. JOHANN II. DomScholasticus zu Lübeck 1255 bis nach 1283, Mecklenburgischer MitRegent 1276-1283, reg. zu *Gadebusch* seit 1273, † 1299; Gem. nach 1283 N. Gräfin von *Ravensberg*. HERMANN, DomProbst zu Schwerin, lebt noch 1313.

HEINRICH II. geb. nach 1266, reg. Herr zu *Mecklenburg* 1287, zu *Stargard* 15. Jun. 1304, zu *Rostock* 21. May 1323, † 21. Jan. 1329; Gem. (1) 14. April 1292, *Beatrix*, Markgraf Albrechts zu Brandenburg T. † vor 25. Sept. 1314; (2) 6. Jul. 1315, *Anna*, H. Albrechts zu SachsenWittenberg T. verwittwete Landgräfin von Thüringen, † nach 25. Jun. 1327; (3) 1328, *Agnes*, Gr. Günthers von LindowRuppin T. F. Witzlavs IV. zu Rügen Wittwe, lebt noch 29. Jul. 1343. JOHANN III. succ. 1287, † 1289; Gem. 3. Nov. 1289, *Helene*, F. Witzlavs III. zu Rügen T.

ALBRECHT der II. geb. etwa 1317, succ. 1335, erster Herzog zu *Mecklenburg* 8. Jul. 1348, Graf zu *Schwerin* 31. März 1359, † 19. Febr. 1379; Gem. (1) 1335, *Eufemia*, H. Erichs von Schweden T. † vor 16. Jun. 1370; (2) 5. März 1378, *Adelheid*, Gr. Ulrichs von Hohenstein T. Stifter der *Schwerinschen Linie*. JOHANN der IV. (I.) geb. nach 1321, succ. 1344, Herzog 8. Jul. 1348; reg. in *Stargard*, *Lübbz* u. *Sternberg* seit 25. Nov. 1352, in Schwerin 1390, † 1393. Stifter der älteren *Stargardischen Linie*, (bis 15. Jul. 1471)

HEINRICH der III. succ. 1379, † März 1383; Gem. (1) *Ingeburg*, König Waldemars IV. zu Dänemark T. verl. 23. Oct. 1350, † vor 16. Jun. 1370; (2) 26. Febr. 1377, *Mechtild*, Hn. Bernhards zu WerleWaren T. ALBRECHT der III. König in Schweden 30. Nov. 1363 bis 29. Sept. 1398, succ. in MecklenburgSchwerin 1385, gefangen 24. Febr. 1389, bis 26. Sept. 1395, † vor 28. Jul. 1412; Gem. (1) 1359, *Richardis*, Gr. Otto des I. von Schwerin T. † nach 23. April 1377; (2) Febr. 1396, *Agnes*, H. Magnus zu BraunschweigT. LandesRegentin 28. Jul. 1412 bis 1417, † vor 28. Jan. 1436.

ALBRECHT der IV. Thronfolger in Dänemark 25. Oct. 1375, succ. in MecklenburgSchwerin 1385, † 1388; Gem. *Elisabeth*, Gr. Claus von Holstein T. v. 1404 mit H. Erich IV. von SachsenLauenburg. ERICH, reg. in Gothland 1395, † 8. Sept. 1397; Gem. Febr. 1396, *Margarethe*, H. Bogislavs von PommernWolgast T. ALBRECHT der V. succ. in MecklenburgSchwerin 1417, reg. in *Stargard* seit 1417, † vor 6. Dec. 1423; Gem. May 1423, *Margaretha*, Kuhrf. Friedrichs I. zu Brandenburg T. v. 1438 mit H. Ludwig von BöhmenIngolstadt. MAGNUS der I. succ. 1379, † April 1385; Gem. 1377, *Elsabe*, H. Barnims von PommernRügen T. JOHANN der V. reg. in Stockholm 1389 bis 1395, in MecklenburgSchwerin seit 25. Oct. 1395, in *Stargard* seit 1417, † 16. Oct. 1422; Gem. (1) 29. Sept. 1399, *Jutta*, Gr. Otto von der HoyaBrokhusen T.; (2) 1416, *Catharine*, H. Erichs IV. zu SachsenLauenburg T. LandesRegentin 6. Dec. 1423 bis 27. Sept. 1436, † nach 18. Nov. 1448.

HEINRICH der IV. geb. etwa 1417, succ. in MecklenburgSchwerin nach 24. Jun. 1436, im Fürstenthum *Wenden* 7. Sept. 1436, in *Stargard* etc. 15. Jul. 1471, † nach 24. Febr. 1477; Gem. 1437, *Dorothea*, Kuhrf. Friedrichs I. zu Brandenburg T. geb. 9. Febr. 1420, † 1491.

ALBRECHT der VI. geb. 1438, reg. zu *Güstrow* seit 16. Febr. 1464, † vor 27. April 1483; Gem. vor 28. May 1472, *Catharine*, Gr. Wichmanns von LindowRuppin T. † nach 1. Nov. 1483. JOHANN der VII. geb. 1439, reg. in *Güstrow* seit 16. Febr. 1464, † nach 20. May 1474. MAGNUS der II. geb. 1441, succ. in MecklenburgSchwerin vor 7. Apr. 1477, in *Güstrow* 27. Apr. 1483, † 20. Nov. 1503; Gem. Novbr. 1477, *Sophie*, H. Erichs III. von Pommern T. † 26. April 1504. BALTHASAR, geb. 1451, Bischof zu Hildesheim 1471, zu Schwerin vor 25. Jan. 1474 bis 1479, reg. in Mecklenburg seit 13. März 1480, † 7. März 1507; Gem. 1487, *Margaretha*, H. Erichs III. von Pommern T. † 27. März 1526.

(S. die folgende Seite.)

HEINRICH der V. geb. 3. May 1479, succ. 27. Dec. 1503, reg. in *Schwerin* seit 22. Dec. 1534, † 6. Febr. 1552; G. (1) 12. Dec. 1509, *Ursula*, Kuhrf. Johans zu Brandenburg T. geb. 17. Oct. 1488, † 18. Sept. 1510; (2) 12. Jun. 1513, *Helene*, Kuhrf. Philipps zu Pfalz T. geb. 1493, † 4. Aug. 1524; (3) 14. May 1551, *Ursula*, H. Magnus zu Sachsen-Lauenburg T. † 15...

Magnus, g. 4. Jul. 1509, Bischof zu Schwerin, erw. 21. Jun. 1516, succ. 16. Sept. 1532, † 28. Jan. 1550; Gem. 26. Aug. 1543, *Elisabeth*, K. Friedrichs I. von Dänemark T. geb. 14. Oct. 1524.

JOHANN der VIII. geb. 7. März 1558, succ. in *Schwerin* 12. Sept. 1585, † 22. März 1592; Gem. 17. Febr. 1588, *Sophie*, H. Adolfs zu Holstein T. geb. 31. May 1569, † 14. Nov. 1634.

*Sigismund August*, geb. 10. Nov. 1561, res. zu *Ivsnack* seit 20. May 1586, † 5. Sept. 1600; Gem. 7. Oct. 1595, *Cara Marie*, H. Bogislavs XIII. zu Pommern-Barth T. geb. 11. Jul. 1574, † 19. Febr. 1623.

ADOLF FRIEDRICH der I. geb. 15. Dec. 1588, succ. in Mecklenburg *Schwerin* 28. April 1608, Administrator des Stifts Schwerin 17. May 1634, reg. in Mecklenburg *Güstrow* vom 11. Jun. 1636 bis 2. May 1654, Fürst zu *Schwerin* und *Ratzeburg* 24. Oct. 1648, † 27. Febr. 1658; Gem. (1) 4. Sept. 1622, *Anna Marie*, Gr. Enno zu Ostfriesland T. g. 1607, † 5. Febr. 1634; (2) 15. Sept. 1635, *Marie Catharine*, H. Julius Ernst zu Braunschweig-Danneberg T. g. 1616, † 1. Jul. 1665.

CHRISTIAN der I. geb. 1. Dec. 1623, Administrator des St. Schwerin 26. Aug. 1625, succ. in Mecklenburg *Schwerin* 27. Febr. 1658, † 21. Jun. 1692; Gem. (1) 6. Jul. 1650, *Christine Margarethe*, H. Johann Albrechts II. zu Mecklenburg *Güstrow* T. g. 9. März 1615, geschieden 1663, † 16. Aug. 1666; (2) Nov. 1663, *Isabelle Angelique* de Montmorency-Bouteville, verwittwete Herzogin von Chatillon, † 23. Jan. 1695.

*Carl*, g. 8. März 1626, Domherr zu Strassburg 1666, † 21. Aug. 1670.

*Johann Georg*, g. 5. May 1629, res. zu *Mirrow*, † 9. Jul. 1675; Gem. 2. Febr. 1675, *Elisabeth Eleonore*, H. Anton Ulrichs des I. zu Braunschweig-Wolfenbüttel T. g. 30. Septbr. 1658, † 15. May 1729.

*Gustav Rudolf*, g. 26. Febr. 1632, Domherr zu Strassburg 1666, † 14. May 1670; Gem. 31. Oct. 1665, *Erdmuth Sophie*, Herz. Franz Heinrichs zu Sachsen-Lauenburg T. g. 5. Jun. 1644, † 1689.

*Friederich*, g. 13. Febr. 1638, Domherr zu Strassburg 1671, res. zu Grabow seit 1669, † 28. April 1688; Gem. 28. May 1671, *Christine Wilhelmine*, LGr. Wilhelms zu Hessen-Homburg T. geb. 30. Jun. 1653, † 16. May 1722.

ADOLF FRIEDRICH der II. g. 19. Oct. 1658; regiert in *Star-gard* u. *Ratzeburg* seit 8. März 1701.

Stifter der neueren *Strelitzischen Linie*.

GUSTAV ADOLF, geb. 26. Febr. 1633, succ. in *Güstrow* 2. May 1654, † 26. Oct. 1695; Gem. 28. Dec. 1654, *Magdalene Sibylle*, H. Friedrichs III. zu Holstein-Gottorp T. g. 14. Nov. 1631, † 22. Sept. 1719.

*Carl*, Erbprinz, g. 18. Nov. 1664, † 15. März 1688; Gem. 8. Aug. 1687, *Marie Emilie*, Kuhrf. Friedrich Wilhelms zu Brandenburg T. g. 16. Nov. 1670, v. 25. Jun. 1689 mit H. Moritz Wilhelm zu Sachsen-Weitz, † 14. Nov. 1718.

FRIEDRICH WILHELM, geb. 28. März 1675, succ. in Mecklenburg *Schwerin* 21. Jun. 1692, in Mecklenburg *Güstrow* 26. Oct. 1695, † 31. Jul. 1713; Gem. 2. Jan. 1704, *Sophie Charlotte*, LGr. Carls zu Hessen-Cassel T. geb. 16. Jul. 1678, † 30. May 1749.

CARL LEOPOLD, geb. 26. Nov. 1678, res. zu Doheran seit 31. Jan. 1707, succ. 31. Jul. 1713, † 28. Nov. 1747; Gem. (1) 27. May 1708, *Sophie Hedwig*, F. Heinrich Casimirs zu Nassau-Diez T. geb. 8. März 1690, geschieden 2. Jun. 1710, † 1. März 1734; (2) 19. April 1716, *Catharina Ivanowna*, des Czars Ivan Alexiewiz von Russland T. geb. 28. Jan. 1692, † 25. Jun. 1735.

CHRISTIAN LUDEWIG der II. geb. 15. May 1683, res. zu Grabow seit 28. März 1708, Kaiserlicher Commissarius in Mecklenburg 28. April 1733, succ. 28. Nov. 1747, † 30. May 1756; Gem. 13. Nov. 1714, *Gustave Caroline*, H. Adolf Friedrichs II. zu Mecklenburg-Strelitz T. geb. 12. Jul. 1694, † 13. April 1748.

FRIEDRICH, geb. 9. Nov. 1717, succ. 30. May 1756, † 24. April 1785; Gem. 2. März 1746, *Louise Friederike*, des ErbPr. Friedrich Ludwigs zu Wirtemberg-Stuttgart T. geb. 3. Febr. 1722, † 2. Aug. 1791.

*Ulrike So-ludewig*, geb. 6. August 1725, † 12. Sept. 1778; Gem. 14. May 1755, *Charlotte Sophie*, H. Franz Jo-sias zu Sachsen-Coburg-Saalfeld T. geb. 24. Sept. 1731.

FRIEDRICH FRANZ, geboren 10. Dec. 1756, succ. 24. April 1785, Gemahlin 1. Jun. 1775, *Louise*, H. *Johann Augusts* zu Sachsen-Gotha-Roda Tochter, geboren 9. März 1756.

*Friedrich Ludwig*, Erbprinz, geb. 13. Jun. 1778; Gemahlin 25. Oct. 1799, *Helena Pawlowna*, Kaiser Pauls des I. von Russland Tochter, geb. 25. Dec. 1784, † 24. Sept. 1803.

*Gustav Wilhelm*, geb. 31. Jan. 1781, *Carl August Christian*, geb. 2. Jul. 1782, *Charlotte Friederike*, geb. 4. Dec. 1784, *Adolf Friederich*, geb. 18. Dec. 1785.

*Paul Friedrich*, geb. 15. Sept. 1800, *Marie Louise Friederike*, geb. 31. März 1803.

*Erich*, der II. g. 3. Sept. 1483, † 24. Dec. 1508.

ALBRECHT der VII. geb. 25. Jul. 1486, succ. 1519, reg. seit 22. Dec. 1534 in *Güstrow*, † 5. Jan. 1547; Gem. 17. Jan. 1524, *Anna*, Kuhrf. Joachims zu Brandenburg T. geb. 1507, † 19. Jun. 1567.

JOHANN ALBRECHT der I. geb. 22. Dec. 1525, succ. in *Güstrow* 7. Jan. 1547 bis 17. Febr. 1555, in *Schwerin* 6. Febr. 1552, † 12. Febr. 1576; Gem. 24. Febr. 1555, *Anne Sophie*, Herz. Albrechts von Preussen T. g. 11. Jun. 1527, † 6. Febr. 1591.

ULRICH, geb. 22. Apr. 1527, Bischof zu Schwerin 26. März 1550, reg. in Mecklenburg *Güstrow* seit 17. Febr. 1555, in Mecklenb. *Schwerin* vom 1. März 1576 bis 12. Sept. 1585, und seit 27. April 1592, † 14. März 1603; G. (1) 1556, *Elisabeth*, des Pr. Magnus zu Meckl. Schwerin W., † 15. Oct. 1586; (2) 9. Dec. 1588, *Anna*, Herz. Philipps von Pommern-Wolgast T. g. 18. Sept. 1554, † 10. Sep. 1626.

*Georg Christoff*, g. 30. Jun. geb. 22. Februar 1528, † 20. Jul. 1552. *Christoff*, g. 30. Jun. 1537, Bischof zu Ratzeburg 1554, Coadjutor zu Riga 1555 bis 19. Febr. 1569, reg. zu *Gadebusch* seit 27. Jan. 1570, † 3. März 1592; Gem. (1) 27. Oct. 1573, *Dorothea*, K. Friedrichs I. zu Dänemark T. geb. 1528, † 11. Nov. 1575; (2) 7. May 1581, *Elisabeth*, K. Gustavs I. von Schweden T. geb. 1549, † 20. Nov. 1597.

CARL, g. 28. Sept. 1540, res. zu Wredenhagen seit 1571 zu *Mirrow* seit 1587, Coadjutor zu Ratzeburg 1575, Administrator daselbst 9. May 1592, succ. in Mecklenb. *Güstrow* 4. März 1603, reg. in Mecklenburg-*Schwerin* bis 16. April 1608, † 22. Jul. 1610.

Herrn Bruder wäil. Herzog *Adolph Friedrich* dem IV. den 2. Jun. 1794; verm. den 18. Sept. 1786 mit *Friederike Caroline Louise*, Georg Wilhelms Landgrafen zu *Hessen-Darmstadt* Tochter, Wittwer den 22. May 1782; zum zweitenmal verm. den 28. Sept. 1784 mit derselben Frau Schwester, Prinzessin *Charlotte Wilhelmine Christiane Marie* von *Hessen-Darmstadt*, Wittwer seit 12. Dec. 1785.  
Kinder, erster Ehe:

1. CHARLOTTE GEORGINE FRIEDERIKE LOUISE, H. z. M., geb. den 17. Nov. 1769, verm. 3. Sept. 1785 mit dem regierenden Herz. *Friederich* zu *Sachsen-Hildburghausen*.
2. THERESE MATHILDE AMALIE, H. z. M., geb. den 5. April 1773, verm. 25. May 1789 mit dem Erbprinzen *Carl Alexander* von *Thurn und Taxis*.
3. LOUISE AUGUSTE WILHELMINE AMALIE, H. z. M., geb. den 10. März 1776, vermählt den 24. Dec. 1793 mit *Friederich Wilhelm* dem III. König von *Preussen*.
4. FRIEDERIKE CAROLINE SOPHIE ALEXANDRINE, H. z. M., geb. den 2. März 1778, verm. den 26. Dec. 1793 mit dem Prinzen *Friederich Ludewig* von *Preussen*, Wittwe 28. Dec. 1796, zum zweitenmal verm. den 10. Dec. 1798 mit dem Prinzen *Friedrich Wilhelm* von *Solms-Braunfels*.
5. GEORG FRIEDRICH CARL JOSEPH, H. z. M., ErbPrinz, geb. den 12. August 1779, Königl. Grosbrittannischer u. ChurBraunschweigischer GeneralMajor, des Königl. Preussischen schwarzen u. rothen AdlerOrdens Ritter.

Aus der zwoten Ehe:

6. CARL FRIEDRICH AUGUST, H. z. M., geboren den 30. Nov. 1785.

*Geschwister:*

1. ERNST GOTTLOB ALBRECHT, H. z. M., geboren den 27. August 1742, Königl. Grosbritt. und ChurBraunschw. Feldmarschall, des KöniglichPolnischen weissen Adler- und KöniglichDänischen Elephanten- auch Königlich-Preussischen schwarzen und rothen AdlerOrdens Ritter.
2. SOPHIE CHARLOTTE, H. z. M., geboren den 19. May 1744, verm. den 8. September 1761 mit *George* dem III. König von *Grosbrittannien*.

(Hiebei eine Stammtafel.)

## ZWEITER ABSCHNITT.

## Das Herzogliche

## GEHEIME MINISTERIUM

## zu Schwerin.

Se. Excellenz, Bernhard Friedrich Graf von Bassewitz, wirklicher GeheimerathsPräsident und Minister, des RussischKaiserlichen St. AlexanderNewsky - und St. AnnenOrdens Ritter.

Se. Excellenz, August Georg von Brandenstein, wirklicher Geheimerath und zweiter Minister, des RussischKaiserlichen St. AnnenOrdens Ritter.

## Geheime Kanzlei.

## G e h e i m e r S e c r e t a i r.

GeheimerKanzleiRath, Friedr. Wilh. Christoph Siggelkow.

GeheimerRegistrator, AugustJoh. Carl zur Nedden.

GeheimerKanzellist, RudolfFriedr. Peter Hommel.

GeheimerCopiist, Johann Klüfs.

Pedellen: (wie bei herzoglicher Regierung.)

## Geheimeräthe, ohne Sitz und Stimme.

Claus Detlov von Oerzen, GeheimerRath und Oberhauptmann, auch erster LandtagsCommissarius.

Bernhard Joachim von Bülow, GeheimerRath und Hofmarschall, des KöniglichDänischen DannebrogOrdens Ritter.

## Herzogliche Gesandtschaften und Agenten.

1) *Auf dem Reichstage zu Regensburg*, wegen der Herzogthümer *MecklenburgSchwerin* und *MecklenburgGüstrow* und des *Fürstenthums Schwerin*.

## G e s a n d t e r.

Kammerherr, Leopold Hartwig von Plessen.

Gesand-

*GesandtschaftsKanzlei.*

LegationsRath.

Regierungsrath, Christian Ludewig Becker.

LegationsSecretair.

Hofrath, Christian Gottlieb Gumpelzhaimer.

LegationsKanzellist.

Johann Heinrich Keller.

2) *Bei dem Königlich Preussischen Hofe, zu Berlin.*

Se. Excellenz, der Oberhofmeister, August von Lützow,  
 Envoyé extraordinaire, des RussischKaiserlichen St.  
 AlexanderNewsky- und St. Annen-, auch des Ordens  
 St. Johann von Jerusalem Ritter.

3) *Bei der Batavischen Republik, im Haag.*

Kammerherr de Bosset, Envoyé extraordinaire.

4) *Agenten und Procuratoren.*

|               |  |
|---------------|--|
| Zu Berlin,    | Marcus Marcuse, Agent.   |
| — Bordeaux,   | Arnold Rotger Basse, HandelsAgent.   |
| — Bremen,     | Albr. Gottl. Eckenberger, Agent.   |
| — Haag,       | J. C. W. Dähne, Agent.   |
| — Hamburg,    | HeinrichMatthiasPauli, Legationsrath.                                      |
| — Copenhagen, | Johann Peter Hiorthoy, Consul.   |
| — Lübeck,     | Friedr. Ernst August Leuenroth, Agent.                                     |
| — Wetzlar:    | Geh. Regierungsrath, D. Hans Carl von<br>Zwielerlein, C. G. Procurator.    |
|               | Hofrath, Philipp Jacob von Gülich,<br>C. G. Procurator.                    |
| — Wien,       | Franz Anton von Ditterich, Edler von<br>Erbmannszahl, ReichshofrathsAgent. |

*LegationsCasse, in Schwerin.*

Rentschreiber, Johann Heinrich Matthias Henke.

## DRITTER ABSCHNITT.

## H O F - E T A T.

## I. Herzoglicher Hofstaat.

A) *OberKammerherrnStaab*, zu Schwerin.

OberKammerherr.

Se. Excellenz, Ludewig von Dorne, des KöniglichPreussischen rothen AdlerOrdens Ritter.

Kammerherren:

Christoph Albrecht von Kamptz.

Carl Ludewig von Klein.

Gustav Ludewig von Restorf.

Bernhard Joachim von Bülow.

Ludwig Hartwig von Both.

Wilhelm Joachim Jasper Baron von Förstner.

Franz Friederich von Rantzow.

Heinrich Friederich von Plessen.

Ludewig Carl Friederich von Lützow.

Adolf Christian Graf von Bassewitz.

Ulrich Friederich Johann Gottlieb von Schack.

Graf von Diodati.

Ludewig Hermann von Mecklenburg.

Georg von Behr.

August Georg von Brandenstein.

Erich Friederich Hans Carl von Graevenitz.

Adolf Friederich von Moltke.

Wilhelm von Both.

Adolf Hans von der Lüche.

Hans Joachim August von Ranzau.

Helmuth Friederich von Vietinghof.

Heinrich Ludolph Friederich von Lehsten.

Adolph von Bülow.

Ernst Werner von Raven.

Peter Friedrich Detlov Andreas Baron von Forstner.

Carl Friederich Diedrich von Hobe.

Joachim



Joachim Detlov Friedrich von Oerzen.  
 Gottlob Carl Friedrich Wilhelm Freiherr von Stein.  
 Adolf Friedrich von der Lanken.  
 Hans Georg Gottfried von Plessen.  
 Ludwig von Sell.  
 Friedrich Wilhelm von Plessen.  
 Ferdinand von der Lanken.  
 Carl Friedrich Reinhard von Roeder.  
 Carl August Ludewig Freiherr von Gersdorff.  
 Friedrich von Oerzen.  
 Detlov Joachim von Oerzen.  
 Gustav Diedrich von Oerzen.  
 Carl Friedrich von Cramon.  
 Leopold von Pritzbuer.  
 Burchard Hartwig von Plessen.  
 Leopold Hartwig von Plessen.  
 Otto Christian Baron von Stengling.  
 Carl von Lehsten.  
 Cuno Ludewig von der Kettenburg.  
 Eberhard von Roeder.  
 Joachim Otto Ulrich von Levezow.  
 Helmuth Ludewig Theodor von Buch.  
 Baron von UngernSternberg.  
 Christian Julius von Schack.  
 von Boddin.  
 Heinrich Wilhelm von Bernstorff.  
 Anton Christoff von Wickede.  
 Carl Ludewig von Both.  
 von Oertzen.

## KanzleiRath,

Dr. August Hartwig Reufs.

## Subalternen.

(wie beim herzoglichen HofmarschallAmt.)

Fourier, Carl Friedrich Reufs.

## B) Hofmarschall Amt, zu Schwerin.

OberHofmarschall.

Se. Excellenz, Conrad Ignazius Freiherr von Lützwow,  
des KuhrPfalzBaierischen LöwenOrdens Ritter.

GeheimerRath und Hofmarschall.

Bernhard Joachim von Bülow, des KöniglichDänischen  
DannebrogOrdens Ritter.SchlosHauptmann, Ludwig Hartwig von Both, zu  
Ludwigslust.OberSchenk, Wilhelm Joachim Jaspar Freiherr  
vonForstner, desRömischKaiserl.  
Ordens für dieReichsRitterschaft,  
Schwäbischen Kreises, Ritter.KanzleiRath, Dr. August Hartwig Reufs.  
Rath, Carl Christian Friedrich Schröder.*Hofmarschall Amts Kanzlei.*

HofSecretär, Wilhelm Anton Michéel.

— Kanzellist, Ernst Christian Kruse.

— Revisor, Georg Christoph Schulemann.

— Pedell, Carl Friedrich Reufs.

*Kammer Junker.*

von Sperling.

von Presentin.

Johann Joseph Baron von Lützwow.

Friedrich August Wilhelm von Grävenitz.

Friedrich Ulrich von Dorne.

Friedrich von Plessen.

Lorenz Johann Baron von Campenhausen.

Georg von Könemann.

Friedrich Ferdinand von Schack.

*Cabinet, zu Ludwigslust.*

GeheimerCabinetsSecretär, Jacob Ehrenreich Nusbaum.

GeheimerCabinetsSecretär, Johann Michael Földner.

CabinetsSecretär, August Wilhelm Erhard.

ReiseSecretär, Wilhelm Kenzler.

CabinetsRegistratoren; Peter Andersen.

Johann Friedrich Hoese.

CabinetsCopiist,

Christian Ludewig Boldt,

Aufwärter,

N. Herzer,

Hof-

*HofGeistlichkeit.*

Ober Hof Prediger.

ConsistorialRath, Christian Friedrich Studemund } zu Ludewigslust.

Zweiter Hof Prediger.

Georg Christian Benedict Ackermann  
Hof Diaconus, Georg August Fromm, zu Schwerin.

Rector, J. Lesenberg, } zu Ludwigslust.

Conrector, Georg Dreves, }

Hof Cantor, J. C. C. Baumgarten, }

Schlos Organist, Heinr. Mich Klauer, } zu Schwerin.

Schlos Küster: M. J. Kaphengst, }

Meyer, zu Ludwigslust.

*Leib- und Hof Medici und Chirurgen.*

Leib Medici:

Hofrath, Dr. Johann Georg Störzel, zu Ludwigslust.

Hofrath, Dr. Gustav Christian Masius, zu Schwerin.

Hofrath, Dr. Samuel Gottlieb Vogel, zu Rostock, Titul.

Hof Medici:

Hofrath und Leib Chirurgus, Dr. Christian Christoph Wittstock, zu Ludwigslust.

Dr. August Evers, Titul.

Dr. Georg Heinrich Masius, Titul. } zu Schwerin.

Dr. Johann David Wilhelm Sachse, Titul. }

Hof Chirurgen: C. J. D. Heckerodt, zu Schwerin.—

Carl Jacob Freese, zu Ludwigslust.

Peter Albert, zu Crivitz, Titul.—

Hof Apotheker: Georg Ferd. Volger, zu Ludwigslust.

J. Gottl. Carl Glendenberg, zu Schwerin.

*Herzogl. Garde Robbe, zu Ludwigslust.*

Peter Christoph Wendt, Kämmerier.

August Ludwig Beistern,

Andreas Hoffmann,

Hieronymus Wigand Grimm, } Kammerdiener.

Johann Wichel,

Daniel Kreichelt,

Johann Kiesewetter, Kammer Laquais.

Garderobeburschen: Johann Greifs. N. Abesser.

*Pagen, Fagenhofmeister und Informatores, zu Schwerin.*

Pagen:

Hartwig Johann Friedrich von Elderhorst.

Friedrich Heinrich Johann von Müller.

Diederich von Molzahn.

August Friedrich Ludwig von Kardorff.

Friedrich Franz von Bülow.

Friedrich Ludwig von Flotow.

Friedrich von Elderhorst.

Ernst von Müller.

PagenHofmeister, vacat.

PagenInformator, Vollrath Studemund.

Sprachmeister, Leonhard Raimond Dziarkowsky.

Tanzmeister; Johann Christoph Gabillon.

Franz Xaver Lehmeier, Adj.

Schreibmeister, Johann Friedrich Timm.

Zeichenmeister, Johann Andreas Christian Krefz.

Fechtmeister, Charles Soyez.

Pagenburschen: Gieseler. Moising.

*HofKapelle, zu Ludewigslust,*

Concertmeister;

Eligio Celestino.

Ludwig Massonneau, Adjunct.

HofSänger und Sängerinnen;

Madame Felicitas Heine.

—— Eleonore Sophie Marie Westenholz.

—— Charlotte Zink.

—— Magdalene Reinert.

—— Louise Friederike Ulrike Braun.

—— Maria Johanna Clara Freese.

—— Franzisca Ehrhardt.

—— Lemke.

Demoiselle Rosetti.

Giovanni Andrea Balzi.

Johann Christoph Perlberg.

August Wilhelm Dornblüth.

Johann Jacob Wahnschaft.

Christian Lemke.

HofWaldhornisten: Johann Georg Theen.

Christian Wilhelm Huth.

Hof-

HofMusici:

- August Abel, } Violinisten.
- Carl Friedrich Stolte, }
- N. Stievenard, }
- Xaver Hammer, Violoncellist.
- Johann Sperger, } Contrabassisten.
- Sedlazet, }
- N. Brandt, Fagotist.
- Samuel Friedrich Heine, } Flütraversisten.
- N. Lühke, }
- Johann Friederich Braun, Oboist.
- Johann Gottfried Andra, } Bratschisten.
- Johann Georg Herr, }
- N. Haase, }
- Kapelldiener, N. N. Krieger.

HofHarmonie:

- Cornelius Hammerl, Carl Bode.
- Joseph Stüber, Peter Brasler.
- Johann George, Sebastian Seipoldsdorff.
- Carl Heidner, Ernst Winzer.
- Gottfried Heller.

HofBauAmt, zu Ludewigslust.

- ArtillerieHauptmann, Joh. Christoff Heinr. von Seydewitz,
- HofBauSchreiber, Carl Michaelis.
- BauAufseher, Ludewig Schmidt.

Gallerie und KunstKammer, zu Schwerin.

- Kammerdiener, Johann Gottfried Groth.
- Hieronymus Wigand Grimm.

HofKünstler:

- HofBildhauer, Johann Busch, } Ludwigslust.
- Mahler, Johann Heinrich Suhrland, }
- Zeichner, Johann Heinrich Krüger, }
- Inspector der CartonFabrik, Georg Bachmann,
- HofVergolder und Lackirer, Johann Ziegenhorn,
- Uhrmacher: Johann Georg Schönfeld, zu Schwerin.
- Johann Georg Berg, zu Ludewigslust.
- Juwelier, Joh. Chr. Heinr. Helm, zu Schwerin.

- HofGoldJuwelier, Walsleben, } zu  
 OberMechanicus, Joh. Friedr. Meinshausen, } Ludwigslust.  
 HofMechanicus, Friedr. Franz Kniephof, }  
 — Buchdrucker, Wittve Bärensprung, } zu  
 — Steinschleifer, Johann August Wangel, } Schwerin.  
 — Feuerwerker, Paul Hieber,  
 — Büchsenmacher, Johann Peter Griek, zu Ludewigslust.

*HofKüche.*

## Maitres d'Hotel:

- Johann Nicolaus Conrad Moldt, emeritus.  
 Johann Heinrich Hey, zu Ludewigslust.  
 Johann Daniel Knopf, zu Schwerin.  
 HofKüchenmeister: N. N. Eisenberg, emeritus.  
 Chstph. Gabr. Hencke, zu Schwerin.  
 KüchenSchreiber, Joh. Wilh. Leetsch, zu Ludwigslust.

## MundKöche und Backmeister:

- |                             |                          |
|-----------------------------|--------------------------|
| zu Schwerin:                | zu Ludewigslust:         |
| Carl Ad. Sengebusch, emer.  | Heinr. Wilhelm Woempner. |
| Daniel J. C. Ortstein.      | Wilhelm Kleinhaus.       |
| Peter Hörning.              |                          |
| Christian Friedr. Nehrling. |                          |
| Adolf Maafs.                |                          |

## Bratenmeister und HausKöche:

- |   |                      |
|---|----------------------|
| C. Geerke, emeritus,                      | } zu Schwerin.       |
| Carl Georg Wöhlert,                       |                      |
| Friedrich Heinrich Schack,                |                      |
| Carl Joachim Georg Frehse,                | } zu<br>Ludwigslust. |
| Hülfsköche: Ernst Wilh. Gottl. Schlösser, |                      |
| Gustav Müffelmann,                        |                      |
| HofSchlächter, Johann Schneider,          |                      |
| — Fischer: Friedrich Heersen,             |                      |
| Johann Ulrich, zu Neustadt.               |                      |

## KüchenBursche:

- |                   |                             |
|-------------------|-----------------------------|
| zu Schwerin:      | zu Ludewigslust:            |
| Ludwig Reglin.    | Friedrich Ludwig Lüders.    |
| Conrad Vofs.      | Joachim Christian Plönnies. |
| Daniel Behrends.  | Peter Erhard Friedr. Glöde. |
| Friedrich Schack. | Heinrich Bernhard Eggert,   |
|                   | Küchen-                     |

## KüchenKnechte:

|                        |                     |
|------------------------|---------------------|
| Daniel Meier.          | Christoph Wilken.   |
| Christian Alb. Reglin. | Friedrich Bolsmann. |
| Heinrich Hildemann.    | Friedrich Brüssow.  |

## KüchenFrauen:

|                  |                        |
|------------------|------------------------|
| Caroline Beneke. | Sophie Elisabeth Vofs. |
|------------------|------------------------|

## KüchenMädchen:

|                          |                  |
|--------------------------|------------------|
| Magdalene Tretow.        | Maria Koch.      |
| Sophie Elisabeth Pelzer. | Dorothea Hollin. |
|                          | Sophie Fritze.   |

## HühnerWärterinnen:

|                           |               |
|---------------------------|---------------|
| Charl. Dorothea Langpape. | Marie Franke. |
|---------------------------|---------------|

*HofConditorei.*

## HofConditor:

|                                |                  |
|--------------------------------|------------------|
| Georg Gottfried Steigewald,    | zu Ludewigslust. |
| Carl Friedrich Leopold Krefft, | zu Schwerin.     |

*HofKeller.*

## HofKellerMeister:

|                            |              |
|----------------------------|--------------|
| Johann Heinrich Braunwald, | zu Schwerin. |
| Gottfried Scheerer,        | zu Rostock.  |

## MundSchenken:

|                                  |                  |
|----------------------------------|------------------|
| Johann Christian Rudolf Driesch, | zu Schwerin.     |
| Johann Christian Schulz,         | zu Ludewigslust. |

*SchlosBediente.*

## Zu Schwerin.

|              |                                  |
|--------------|----------------------------------|
| Hausvogt,    | Detloff Carl Segnitz.            |
| Castellan:   | Johann Friedrich Cöltzow.        |
|              | Carl Ludewig Cöltzow, Adjunctus. |
| Feuerwärter: | Joh. Jochim Warnke. Helms.       |
|              | Joh. Georg Buck. Malter.         |
|              | Joh. Friedr. Riekhof. Lohbusch.  |

## Zu Ludewigslust.

|              |                          |
|--------------|--------------------------|
| Castellan,   | Johann Nicolaus Erdmann. |
| Bettmeister, | Erich Skoglund.          |
| Feuerwärter: | N. Fentense, Pape.       |
|              | Vofs, Crambeer.          |

Holz-

Holzwärter, Schmidt.  
 LampenAnzünder, Koch.  
 Frotteurs: Rausch. Cordt.  
 ZimmerMädchen: Marie Klockow. N. Andersen.  
 Anne Marie Wolter. Mohrin Traugott.

Zu Rostock.

Castellan, Johann Ernst Thoms.  
 Portier, Johann Heinrich Westphal.  
 Feuerwärter: Quandt. Johann Gottlieb Busch.  
 SilberWascherin, Margaretha Quandt.  
 WaschFrau, Johanna Sophia Westphal.

Zu Güstrow.

Castellan, Wilhelm Ludewig Christian Frank.  
 Feuerwärter, Johann Ludewig Rust.

Zu Neustadt.

Castellan, Christian Köpke.  
 Feuerwärter, Carl Homke.

*GartenBediente.*

Zu Schwerin.

Friedrich Wilhelm Heinrich Vollmar, OberGärtner.  
 Johann Wahrenberg, SchlofsKüchenGärtner.

Zu Ludewigslust.

Johann Georg Ruhe, } HofGärtner.  
 Johann Heinrich Schweer, }  
 GartenKnechte: Krumm. Saban.

SchlofsGärtner:

Zu Neustadt, August Krüger.  
 — Schwerin, Wilhelm Witzel, KunstGärtner.

*HofTrompeter und Pauker, zu Ludewigslust.*

Gottfr. Wilh. Sander. Jac. Christ. Friedr. Bartey.  
 Johann Friedrich Vollbrecht. Carl Gottlieb Winkler.  
 Carl Sigismund Joepfel. Ernst Heinrich Winzer.  
 HofPauker, N. Lindemann.

*Hof-*



*HofLivréeDienerschaft.*

HofFouriers: Gottfried Tessmann, zu Schwerin.  
 Hans Joachim Arends, zu Ludewigslust.  
 ReiseFourier, Johann Friedrich Brockmann.  
 Mohr, Friedrich Ludwig Carl Cäsar.

Laufer:

Caspar Georg Driesch. Johann Friedrich Dau.

HofLaquais:

Johann Friedrich Brockmann. Friedrich Vernim.  
 Johann Christian Schwerin. Franz Wilhelm Wöhlert.  
 Daniel Johann Uhlefeld. Johann Ludwig Vogt.  
 Johann Bojanowsky. N. Jarchow.

Saaldienner:

Johann Frenz Johann Dietrich Höpner.

*WaschHaus.*

Aufseher, Castellan, Joh. Friedr. Cölzow, zu Schwerin.  
 Aufseherin, Jungfer Frieder. Rehberg, zu Ludewigslust.  
 AltFrau, Jungfer M. Grupen, zu Schwerin.

WaschMädchen:

|                     |                             |
|---------------------|-----------------------------|
| zu Schwerin:        | zu Ludewigslust:            |
| Elisabeth Hagemann. | Dorothea Drefahl.           |
| Dorothea Rath.      | Caroline Becker.            |
| Christine Gieseler. | Elisabeth Dorothea Geering. |
| Sophie Schröder.    | Friederike Schulz.          |

*HofOuvriers.*

|               |   |                    |
|---------------|---|--------------------|
| HofBecker,    | Wilhelm Christian Lohrmann, zu Rostock. |                    |
| — Buchbinder, | Johann Daniel Ebert,                    | } zu Schwerin.     |
| — Drechsler,  | Johann Behnke,                          |                    |
| — Ebenist,    | Joh. Friedrich Busch,                   |                    |
| — Factor,     | Moses Aaron Wolff,                      | } zu Ludewigslust. |
| — —           | Cusel Schnabel, zu Hamburg,             |                    |
| — —           | Isaac Wulff,                            | } zu Schwerin.     |
| — Friseur,    | N. N. Schäfer,                          |                    |
| — Glaser:     | Johann Jacob Schwedt, zu Schwerin.      |                    |
|               | Johann Leonhard Reuter, zu Güstrow.     |                    |

- HofGoldschmidt: Arnold Heinrich Kohl, zu Schwerin.  
G. H. Weifs, zu Grabow.
- Gelbgiesser, Joach. Friedr. Plönnigs, } zu Schwerin.  
— Klempner: Georg Friedr. Ziplitt, }  
Friedrich Löffler, zu Güstrow.
- Kupferschmidt, Gottlieb Tiedemann, }  
— Kürschner, Samuel Lier, } zu Schwerin.  
— Lieferant, Simon Heymann, }  
— Maurermeister: Johann Cornel. Barcha, }  
Johann Gottlieb Ritter, zu Rostock.  
Matthias Schmidt, } zu Güstrow.
- Nagelschmidt, Dan. Friedr. Roloff, }  
— Pipenleger, N. N. Schade, zu Rostock.  
— Posamentier, Leop. C. B. Meinke, zu Schwerin.  
— Schlächter, Johann Bock, zu Rostock.  
— Schlösser: J. G. Striesenow, zu Schwerin.  
Joachim Heinrich Schulz, zu Rostock.  
Samuel Hufnagel, zu Güstrow.
- Schmidt: Caspar Friedrich Krempin, zu Rostock.
- Schornsteinfeger: C. Gr. Wolff, zu Schwerin.  
Ernst Gottlieb Forst, zu Rostock.
- LeibSchneider: Günther, zu Ludewigslust.  
Andreas Krüger, zu Rostock.
- HofSchneider, Friederich Adeler, zu Schwerin.
- Schuster, J. H. Hinrichsen, } zu Ludewigslust.  
— Tapezier: Johann Martens, }  
Johann Friedrich Greis, zu Schwerin.
- Tischler: Friederich Bliefert, }  
Friederich Gosse, } zu Ludewigslust.  
Johann Gosse, }  
C. G. Heukendorff, zu Güstrow.
- Weber: Andreas Serrius, zu Rostock.  
Joh. Joachim Thormann, zu Schwerin.  
Daniel Rachow, zu Ludewigslust.
- Zimmermeister: Daniel Friedr. Milsfeld, zu Schwerin.  
N. Warnke, zu Ludewigslust.  
Heinrich Friedrich Dierks, zu Rostock.
- Zinngiesser, Christian Friedr. Kappheim, zu Schwerin.

C) *Herzogliches Marstall Amt*, zu Ludewigslust.

Ober Stallmeister, vacat.

GerichtsVerwalter, CabinetsSecretär, Äug. Wilh. Erhardt.

Beisitzer, Advocat, Friedr. Ludw. Franz Wendt.

Copiist, GerichtsActuarius, Ludw. Fr. Cornelius.

*Herzoglicher Marstall.*

OberStallmeister, vacat.

Stallmeister, Georg Friedrich Eggers.

StallCasseBerechner, CabinetsSecretär, A. W. Erhardt.

OberBereiter, Georg Friedrich Richter.

Bereiter: Friedrich Rehberg.

Friedrich Franz Ludwig Eggers.

Stallschreiber: Johann Cornelius Schön.

Christian Albrecht, zu Schwerin.

Rofsärzte: Friedrich Ludwig Höse.

Georg Rust.

*Uebrige Bediente beim Marstall.*

HofSchmidt, A. Niens, zu Ludewigslust.

— Sattler, J. F. Heinze,

— Bahnschmidt, J. C. Langfeld,

— Stellmacher, Joh. Christian Becker,

— Sporer, J. F. Rücker,

} zu Schwerin.

*Livreé Bediente.*

FutterKnecht, M. J. Ruez.

LeibSattelKnechte: H. Meier. J. Pleßmann.

LeibKutscher, J. Blunk.

Wagenmeister, J. Gebert.

Schirrmeister, H. Bojanowsky.

Kutscher:

C. Wolter. J. Freitag. H. Becker.

Beireiter, J. Zimmermann.

Vorreiter:

H. Rabe. W. J. Grönwaldt. C. Döpke.

F. Vieregge. J. Vofs. J. Jienke.

PostKutscher:

D. Vieregge. J. C. Graff. F. Bähke.

W. Sahlmann. H. Becker.

\* \* \*

Reit-

|   |                  |              |
|---|------------------|--------------|
|   | ReitKnechte:     |              |
| J. Lütke.                               | J. Ahrens, sen.  | C. Lesemann. |
| D. Waack.                               | F. Meier.        | J. Hillmann. |
| J. Rode.                                | L. Ahrens.       | F. Last.     |
| L. Ahrens.                              | F. Schröder.     |              |
| ReitSchmidt,                            | M. Tarnke.       |              |
| Heubinder:                              | C. Lesemann.     | N. Riekhof.  |
| Häckselschneider,                       | J. Thäger.       |              |
| Wiesenwärter:                           | J. Pulls.        | Schmedemann. |
| <i>Herzogliche Reitbahn in Rostock.</i> |                  |              |
| Stallmeister,                           | G. F. Eggers.    |              |
| Bereiter,                               | F. F. L. Eggers. |              |
| Rofsarzt,                               | F. L. Höse.      |              |
|   | ReitKnechte:     |              |
| F. Last.                                | F. Schröder.     | F. Ahrens.   |

## II. Der Durchl. Regierenden Herzogin Hofstaat, zu Ludewigslust.

Oberhofmeister.

Se. Excellenz, August von Lützow, des St. Alexander-  
Newsky - St. Annen - und Maltheser Ordens Ritter.

Kammerherr und Kammerjunker.

(von Sr. Durchl. des Herzogs Hofstaat zur Aufwartung.)

Secretär.

Johann Michael Földner, Geheimer CabinetsSecretär.

Kammerdiener: Heinrich Christian Barthel.

Christoph Heinrich Liebnau.

Hartwig Kremer.

Ferdinand Boll.

Hoffjäger,

Laquais:

Friedrich Schulz. Friedrich Brusck.

Laufer,

Heinrich Ehrke.

Mohr,

Ludewig Franz Ulrich George.

Heiducken:

Joachim Buchholz. Johann Freier.

DamesLaquais,

Johann Rathmer.

LeibSchneider;

Johann Friedrich Jünke.

Feuerwärter,

Johann Friedrich Vofs.

\* \* \*

Ober-

Oberhofmeisterin.

Ihro Excellenz, Frau Sophie von Lützwow, geborne von Malzahn, Dame des St. CatharinenOrdens, zweiter Classe.

HofDames.

Erste: Fräulein Christine von Brandenstein.  
 Zweite: Frau Kammerherrin, Catharine Christiane Freiherrin von Gersdorff.  
 Dritte: Fräulein Marianne von Barsse.

Garderobbe.

Demoiselle Ilse Catharine Schacht.  
 Erste Kammerfrau, Jungfer Henriette Schulemann.  
 Zwote ———— ——— Christiane Friederike Rose.  
 DamesJungfer, ——— Sophie Flörke.  
 GarderobbeMädchen: Anna Schnuren.  
 Charlotte Krüger.  
 Sophie Lextow.  
 DamesMädchen: Johanna Neumann. Marie Schmidt.  
 AltFrau, Magdalena Elisabeth Krusen.  
 Mädchen, Elisabeth Tezen.

III. Des Durchlauchtigsten Erb Prinzen

Hofstaat, zu Ludewigslust.

HofMarschall.

Ludwig Hermann von Mecklenburg.  
 Cavalier, Kammerherr, Detlov Joachim v. Oertzen.  
 Adjutant, Wilhelm von Both, RussischKaiserlicher Major.  
 Kammerjunker, Carl von Rantzow.  
 Secretär, Carl Prosch.  
 Bereiter, Carl Ulrich Hey.  
 Kammerdiener: Heinrich Kühl.  
 Johann Ebeling.  
 Mundkoch, Wilhelm Ahlbrandt.  
 HofGärtner, August Schmidt.  
 HausAufseher, Johann Jacob Klein, zu Schwarzin.

|                   |                          |                   |
|-------------------|--------------------------|-------------------|
| Kaffeeschenk,     | Carl Friederich Lange.   |                   |
| Jäger,            | Ludwig Schröder.         |                   |
| Laquais:          | Joh. Friedr. Meyer.      | Heinr. Weinrebe.  |
|                   | Christian Thun.          | Johann Dufke.     |
|                   | Georg Wessel.            | Friedrich Dose.   |
|                   | Andreas Ahlgreen.        | Carl Linse.       |
|                   | Carl Peters.             |                   |
| Kammerhusaren:    | Christian Brüssow.       | Johann Kayser.    |
| Kammerbursch,     | Friedrich Wortmann.      |                   |
| Feuerwärter:      | Friedrich Fick.          | Friedr. Michaels. |
| LeibSattelKnecht, | Georg Stein.             |                   |
| Kutscher:         | Johann Bischof.          | Joh. Pohlmann.    |
| Reitknechte:      | Heinrich Lesemann.       | Joachim Puls.     |
| Vorreiter:        | Christian Moltmann.      | Friedr. Tiede.    |
| Bauknecht,        | Johann Krumm.            |                   |
| Heubinder,        | David Moltmann.          |                   |
| Gartenknecht,     | Joach. Heinrich Bartels. |                   |

\* \* \*

|                      |                              |                |
|----------------------|------------------------------|----------------|
| WaschhausAufseherin, | Fr. Wittwe Henriette Köhler. |                |
| GarderobeMädchen,    | Sophie Vofs.                 |                |
| WaschMädchen:        | Auguste Haarz.               | Sophie Schulz. |
| Aufwäscherin,        | Maria Nitze.                 |                |

#### Bei des Prinzen *Paul Friedrich* Durchlaucht:

|                   |                            |
|-------------------|----------------------------|
| Gouvernante,      | Madame Ernestine Breymann. |
| Demoiselle,       | Caroline Kaplunger.        |
| GarderobeMädchen, | Louise Evers.              |
| Aufwäscherin,     | N. Rosenholz.              |

#### Bei der Prinzessin *Marie* Durchlaucht:

|                   |                                     |
|-------------------|-------------------------------------|
| Hofmeisterin,     | Fräulein Elisabeth von Mecklenburg. |
| Demoiselle,       | Louise Stolten.                     |
| Amme,             | Frau Auguste Lütke.                 |
| GarderobeMädchen, | Louise Vofs.                        |

## IV. Bei des Prinzen

**Gustav Wilhelm Durchlaucht,**  
 ize zu Breslau.

|               |                           |
|---------------|---------------------------|
| Kammerdiener, | Friedrich Klockow.        |
| Koch,         | Christian Menzel.         |
| Jäger,        | Friedrich Junghans.       |
| Laquais,      | Otto Lorenz.              |
| StallLeute:   | Johann Peschel, Kutscher. |
|               | N. Meyer, Reitknecht.     |

V. Bei des Prinzen **Carl August Durchl.**

|               |                            |
|---------------|----------------------------|
| Kammerdiener, | Johann Peter Carl Krüger.  |
| Jäger,        | Christoff Joachim Deutsch. |
| Laquais:      | Franz Neumann.             |
|               | Jacob Irrwing.             |
| Reitknechte:  | Christian Pulls.           |
|               | Potapp Eweloff.            |

VI. Bei des Prinzen **Adolf Friedrich Durchl.**

ize zu Braunschweig.

|                    |                           |
|--------------------|---------------------------|
| Oberst von Sandoz, | fungirend als Gouverneur. |
| Laquais:           | N. Thomsen. Johann Timm.  |
|                    | Johann Rachow.            |
| Kutscher,          | N. Krull.                 |
| Reitknecht,        | Meyer.                    |

VII. Bei der Prinzessin **Charlotte Durchlaucht,**

zu Ludewigslust.

|                      |  |
|----------------------|--|
| Gouvernante,         | Frau Baronne von Hagen.                |
| Kammerfrau,          | Jgfr. Margar. Dorothea Martienssen.    |
| Laquais:             | Jochim Meyer.                          |
|                      | N. Moldt, bei der Gouvernante.         |
| GarderobeMädchen,    | Maria Magdalena Dregmann.              |
| bei der Gouvernante: | Kammerfrau, Jgf. Louise Car. Hadefeld. |
| GarderobeMädchen,    | Louise Wöhlert.                        |

## VIII. Der Durchl. Herzogin Frau Mutter Hofstaat, zu Schwerin.

|                 |                           |                     |
|-----------------|---------------------------|---------------------|
| Kammerherr,     | Friedrich von Oerzen,     | Chef des Hofstaats. |
| Kammerherr,     | Eberhard von Roeder.      |                     |
| Kammerdiener,   | Johann Werner Schauer.    |                     |
| Maitre d'Hôtel, | Ludewig Reiche.           |                     |
| Mundkoch,       | Carl Heinrich Kliez.      |                     |
| Hofgärtner,     | Hans Albrecht Schmidt.    |                     |
| Tafeldecker,    | Friedrich Kofsmann.       |                     |
| LeibSchneider,  | Georg Heinrich Schnoor.   |                     |
| Laquais:        | Friederich Meinke.        | Joh. Heinr. Dau.    |
|                 | Heinrich Vofs.            | Friedr. Schwerdt.   |
| DamesLaquais,   | Heinrich Hafs.            |                     |
| Thürsteher,     | Joachim Dunker.           |                     |
| Kutscher:       | Christoff Wiedow.         | Joachim Pamperin.   |
| Vorreiter,      | Friedrich Behrmann.       |                     |
| Feuerböther,    | Christian Borgwart.       |                     |
| KüchenKnecht,   | Johann Heinrich Beutling. |                     |

\* \* \*

### HofDames:

|                   |  |
|-------------------|--|
| Erste,            | Fräulein Christiane Margaretha Elisabeth von Vietinghof. |
| Zwote, —          | Friederike Louise von Barner.                            |
| Kammerfrauen:     | Jungfer Charlotte Elisabeth Vorrast.                     |
|                   | — AnnaSophiaMargaretha Gabke.                            |
| GarderobeMädchen: | Helena Kravaken. Louise Mummen.                          |
| DamesMädchen:     | A. S. Wangel. Sophie Fidler.                             |
| WaschMädchen:     | Louise Golsmahn. Doroth. Mummen.                         |
| KüchenMädchen:    | Christiane Brauer. Catharine Neckeln.                    |



## IX. Der Durchl. Prinzessin Ulrike Sophie Hofstaat, zu Schwerin.

### Kammerjunker.

Johann Friedrich von Stralendorf, in dessen Abwesenheit  
der, in Herzogl. Diensten mit Majors Character stehende

### Kammerherr,

Carl Friedrich Reinhard v. Roeder Cavalierdienste versiehet,  
Hofrath, Georg Jacob Kolbe.

Kammerdiener, Johann Christian Körper.

KammerLaquais, Christian Diedrich Röpke.

Laquais: Christian Friedrich Ludwig Sandhoe.  
Johann Jahn.

DamesLaquais, Ernst Christoff Lexow.

Kutscher, Johann Joachim Sandberg.

Vorreiter, Johann Carow.

Feuerböther, Christian Zarnke.

\* \* \*

### Hof Dame.

Fräulein Ernestine von Vietinghof.

Kammerfrauen: Jungfer Wilhelmine Sophie Gräven.  
Frau Marie Auguste Türk.

GarderobeMädchen, Dorothea Poberz.

NäheMädchen: Elisabeth Heyden. Sophie Kniephoff.

WaschMädchen, Regine Höfken.

DamesMädchen, Sophie Wothen.

JungferMädchen, Anne Schnoren.

---

 VIERTER ABSCHNITT.
 

---

 DIE HERZOGLICHE REGIERUNG,  
 zu Schwerin.

Se. Excellenz, der GeheimeRathsPräsident, Bernhard  
 Friedrich Graf von Bassewitz.

Se. Excellenz, der GeheimeRath, August Georg von  
 Brandenstein.

Regierungsrath, Christian Friedrich Krüger.

Regierungsrath, Friedrich August Rudloff.

\* \* \*

*Regierungsfiscal.*

Hofrath, Friedrich Ludwig Bouchholz.

*Regierungskanzlei.*

RegierungsSecretarien:

Licentiat, Peter Maneke.

August Johann Carl ZurNedden.

RegierungsRegistratur:

RegierungsRegistrator, Ernst Rassau.

RegierungsRegistrator, Johann Carl Bouchholz.

Regierungskanzellist, Carl Friedrich Paschen.

Regierungskanzellisten:

Rudolf Friedrich Peter Hommel, GeheimerKanzellist.

Friedrich Anton Dieterich Buschmann, Botenmeister.

Helmuth Flemming.

Friedrich Georg Sellschopp.

Carl Friedrich Paschen.

Friedrich Ludwig Franz Behrens.

Regierungscopiisten:

Johann Klüfs, GeheimerCopiist.

Hermann Carl Adolf Plate.

Johann Friedrich Gieram, supernum.

Regierungspedellen:

Joachim Tobias Gieram.

Rudolf Friedrich Peter Schreiber.

*RegierungsFiscus.*

Berechner: RegierungsRegistrator Rassau.  
RegierungsRegistrator Bouchholz.

*RegierungsBibliothek.*

Aufseher: RegierungsRegistrator Bouchholz.

Mit der herzoglichen Regierung ist verbunden:

*Die Herzogliche LehnKammer.*

Se. Excellenz, der GeheimeRathsPräsident, Bernhard  
Friedrich Graf von Bassewitz.

Se. Excellenz, der GeheimeRath, August Georg von  
Brandenstein.

Regierungsrath, Christian Friedrich Krüger.

Regierungsrath, Friedrich August Rudloff.

*LehnsKanzlei und Registratur:*

(wie bei der Herzogl. Regierung.)

*LehnsFiscal.*

(S. RegierungsFiscal.)

*LehnHof.*

(S. Ritterschaftliche Güter, im II. Theil, S. 70 ff.)

*Das Herzogliche Haupt- und GeheimeArchiv,  
zu Schwerin.*

ArchivRath, Daniel Christoph Neumann.

ArchivSecretär, Christian Georg Evers.

ArchivRegistrator, Paul Johann Meinke.

*Herzogliches MünzCabinet.*

Aufseher: ArchivSecretär, Christian Georg Evers.

## FÜNFTER ABSCHNITT.

## CAMERAL-ETAT.

*Das Herzogliche Kammer Collegium,  
zu Schwerin.*

Se. Excellenz, Ludwig von Dorne, Geheimerath und  
KammerPräsident.

KammerDirector, Conrad Wilhelm Brüning.

GeheimerKammerRath, Cornelius Heinrich von Wendland,

GeheimerKammerRath, Ernst Friedrich Cordshagen.

KammerRath, Friedrich Wilhelm Bühring.

KammerRath, Leopold von Pritzbuer.

*KammerKanzlei.*

## KammerSecretarien:

Hofrath, Christian Carl Livonius.

Johann Hermann August Faull.

Licentiat, Carl Friedrich Löper.

GeheimerKammerRegistrator, Chr. Friedr. Ludwig Caspar.

KammerRegistatoren: Christian Friedrich Wulff.

Peter Wilhelm DelaGarde.

Johann Christian Degner,

Christian Burmeister.

GeheimerKammerKanzellist, Joachim Friedrich Timm.

KammerKanzellisten: Conrad Christian Hagen.

Friedrich Daniel Stocks.

Georg August Tiede.

KammerCopiisten: Johann Fahrenheit.

Friedr. Wilhelm Steinmetz.

Bernh. Gottl. Wilh. Krüger.

KammerPedellen: Johann Burmeister.

Chr. Friedrich Fahrenheit.

*RevisionsDepartement.*

RevisionsSecretair, Bernhard Joachim Ludwig Ringwicht.

KammerRevisoren: Advocat, Christian Carl Jacob Statius.

PostSecretair, August Riedel.

Carl Ulrich Aemilius Hansen.

Rente-

*Renterei.*

|                       |                                 |
|-----------------------|---------------------------------|
| Chef, Geh.Kammerrath, | Ernst Friedrich Cordshagen.     |
| Rentmeister,          | Johann Friedrich Berner.        |
| RentereiCassier:      | Christian Georg Flemming.       |
|                       | Johann Heinrich Matthias Henck. |
| Rentschreiber:        | Christian Heinrich Schulemann.  |
|                       | Carl Christoff Ahrens.          |
| KammerExecutor,       | Christian Hagen.                |
| RentereiBote,         | Christian Wilhelm Stephans.     |

*Münze.*

|                        |                                  |
|------------------------|----------------------------------|
| MünzCommissair,        | Bernhard Joach. Ludw. Ringwicht. |
| MünzMeister,           | Friedrich Heinrich Daniel.       |
| Münzwardein,           | Georg Rettberg.                  |
| Münzschreiber,         | Johann Gottlieb Heinrich Schulz. |
| Medailleur,            | Abraham Aaron.                   |
| MünzSchmidt,           | Christian Heroldt.               |
| MünzZimmermann,        | Leopold Dittmann.                |
| Schlösser und Präger,  | Johann Lüdick.                   |
| Kräzwäscher u. Glüher, | Christian Kümmerling.            |

*Kammer Procuratoren:*

|                |                             |              |
|----------------|-----------------------------|--------------|
| Hofrath,       | Martin Christian Findeisen, | zu Schwerin. |
| Legationsrath, | Friedrich Ernst Ditmar,     | zu Rostock.  |
| Hofrath,       | Georg Lembke,               | zu Schwerin. |
| Hofrath,       | Johann Andreas Neumann,     | zu Güstrow.  |
| Hofrath,       | Friedrich Ludwig Bouchholz, | zu Schwerin. |

*Uebrige Kammer Bediente.*

|                   |   |
|-------------------|---|
| LandBaumeister,   | Carl Friedrich Bentschneider.               |
| BauConducteur,    | Carl Theodor Severin.                       |
| KammerIngenieurs: | KammerCommissair, Johann Heinrich Susemihl. |
|                   | August Friedrich Heinr. Schumacher.         |
|                   | KammerCommissair, Friedrich Münchmeier.     |
|                   | KammerCommissair, Johann Heinrich Dufke.    |
|                   | Carl Friedrich Dufke.                       |
|                   | Johann Ferdinand Scheel.                    |
|                   | Rud. Dan. Knöchel, zu Wittenburg.           |
|                   | Carl Schröder,                              |

Christ. Friedr. Knöchel, zu Wittenburg.  
 Carl August Droege.  
 Ludwig Münchmeier.  
 Joach. Ludw. Michaelsen, zu Schwaan.  
 August Christian Sommer.  
 Friedrich Wilhelma Susemihl.  
 OberHofAgent, Michael Ruben Hinrichsen.

### *Herzogliche Relutions Commission,* zu Schwerin.

(Besorget die Cameral- und CreditAngelegenheiten der vor-  
 mals verpfändet gewesenen herzoglichen Aemter, die  
 unter den nachfolgenden Domainen mit *Cursiv*Schrift  
 bezeichnet sind.)

Se. Excellenz, der GeheimeRath, Ludewig von Dorne.  
 KammerDirector, Conrad Wilhelm Brüning.

GeheimerKammerRath, Cornelius Heinrich von Wendland.

Registratoren: Peter Wilhelm DelaGarde.  
 Christian Burmeister.

Geh. KammerKanzellist, Joachim Friedrich Timm.

#### *Relutions Casse.*

OberzahlCommissaire, Johann Jacob Pauli.

Cassier, Moritz Ernst Flemming.

CommissionsBote, C. W. Stephans.

### *Einzelne Cameral Gegenstände.*

#### A) Domainen.

(S. II. Th. S. 17. ff.)

GeheimerRath, Claus Detlov von Oerzen, zu Bützow,  
 Oberhauptmann über die Aemter Bukow, Redentin,  
 Güstrow, Bützow und Rühn.

#### 1) *Herzogliche Beamte.*

##### a) *Im Herzogthum Schwerin.*

##### 1) Amt Bukow.

Amtshauptmann, Ludewig Carl Heinrich von Nusbaum.

Amtmann, Christian Friedrich Michelsen.

AmtsActuarius, Heinrich Georg Daniel Havemann.

##### 2) *Crivitz.*

JustizRath, Josua Friedrich Passow.

Amtmann, Johann Heinrich ZurNedden.

Amts-

- AmtsVerwalter, Friedrich Braasch.  
 AmtsActuarius, AmtsVerwalter, Georg Fr. Reufsner.
- 3) *Doberan.*  
 Amtshauptmann, PostDirector, W.F.A. Wachenhusen.  
 Amtmann, Friedrich Wilh. Christl. Schumacher.  
 AmtsVerwalter, Johann Joachim Wüsthof.  
 AVerwalter u. Actuar, Andr. Johann Christian Heukendorf.
- 4) *Dömitz.*  
 Amtmann, Friedrich Anastasius Ratick.  
 AmtsRegistrator, Daniel Lorenz Schumacher.
- 5) *Gadebusch.*  
 Amtshauptmann, August Joachim Wilh. von Wrisberg.  
 AmtsVerwalter, Carl Johann Heinrich Haase.  
 AmtsNotarius, Johann Wilhelm Krünitz.
6. 7) *Grabow und Eldena.*  
 Amtshauptmann, Heinrich Lenthe.  
 Amtmann, Heinrich Carl Weber.  
 AmtsVerwalter, Christian Heinrich Rhades.  
 AmtsRegistrator, Christoph Gabriel Ebeling.  
 AmtsAuditoren: Friederich Granze.  
 Leonhard Wennmohs.  
 Georg Johann Reuter.
- 8) *Grevismühlen.*  
 Amtshauptmann, Wilhelm Rudolf Wildfang.  
 Commissionsrath, Heinrich Wende.  
 AVerwalter u. Actuar, Christ. Friedr. Ludwig Riesenberg.
9. 10) *Hagenow und Toddin.*  
 OberAmtmann, Georg Ulrich Müller.  
 Amtmann, Christian Friedrich Klotz.  
 AmtsVerwalter, Friedrich Pöpke.  
 AmtsRegistrator, Dr. Joh. Daniel Haaker, AmtsVerwalt.
- 11) *Lübz.*  
 Amtshauptmann, Ernst Johann Stampe.  
 AmtsVerwalter, Georg Ackermann.  
 AmtsRegistrator, Johann Thomas Spalding.  
 AmtsAuditor, Leopold Friedr. Heinr. Wendt.
- 12) *Mecklenburg.*  
 Beamter, KammerDirector, C. W. Brüning.  
 AmtsRegistrator, Carl Wilhelm Blankenberg.
- 13) *Neu-*

- 13) Neustadt.  
 vacat.  
 Erster Beamter, Heinrich Wilhelm Meinke.  
 Amtmann, Johann Heinrich Koch.  
 AmtsVerwalter, Gotthard Studemund.  
 AmtsAuditor, Georg Julius Brandt.  
 AmtsRegistrator, 14) Redentin.  
 OberAmtmann, Dr. Carl Gustav Oldenburg.  
 AmtsActuarius, Johann Adolf Christoff Schlüter.  
 15) Rehna.  
 OberAmtmann, Johann Christian Balk.  
 Amtmann, Rudolf Peter Moldt.  
 AmtsRegistrator, Wilhelm Heinrich Balk.  
 16) Schwerin.  
 OberAmtmann, Friedrich Susemihl.  
 Amtmann, Friedrich Wilhelm Klenz.  
 AmtsVerwalter, Carl Schenk.  
 AmtsAuditoren: Christian Livonius.  
 Johann Friedrich Reinkasten.  
 AmtsSecretär, Johann Samuel Meckel.  
 AmtsRegistrator, Albert Franz Schuelle.  
 17) Sternberg.  
 (S. Amt Warin im Fürstenthum Schwerin.)  
 18. 19) Wittenburg und Walsmühlen.  
 Amtshauptmann, Justus Carl Krüger.  
 Amtmann, Friedrich Heinrich Gaetke.  
 AmtsVerwalter, Johann Christian Ludwig Richter.  
 AmtsNotarius, M. Gottl. Sam. Aug. Luther, Emerit.  
 AmtsRegistrator, Johann Ludewig Karrig.  
 20) Zarrentin.  
 AmtsPächterin, Verwittw. Oberamtmanin Scheffel.  
 AmtsNotarius, M. Gottl. Sam. Aug. Luther, Emerit.  
 AmtsRegistrator, Johann Ludwig Karrig.  
 b) Im Herzogthum Güstrow.  
 1) Amt Bakendorf.  
 Amtshauptmann, Justus Carl Krüger.  
 2) Boizenburg.  
 Amtshauptmann, Friedrich Johann Conrad Schrader.  
 Amtmann, Christian Daniel Radel.  
 AVerwalter u. Actuar, J. C. Paul Neumann.



## 3, 4, 5) Dargun, Gnoien und NeuKalden.

|                  |                                 |
|------------------|---------------------------------|
| LandDrost,       | Franz Heinrich von Holstein.    |
| Amtmann,         | C. F. Steinführer.              |
| AmtsVerwalter,   | Otto Christoff Ludwig Glöckler. |
| AmtsRegistrator, | Johann Lifs.                    |

## 6) Goldberg,

|               |                    |
|---------------|--------------------|
| Drost,        | Carl von Lehsten.  |
| AmtsSecréfär, | Levin Ulrich Bahl. |

## 7) Güstrow.

|                  |                                   |
|------------------|-----------------------------------|
| Amtshauptmann,   | Johann Heinrich Christian Ebel.   |
| Amtmann,         | Johann Adolf Weber.               |
| AmtsVerwalter,   | Carl Friedrich Schulze.           |
| AmtsAuditor,     | Johann Friedrich Eichmann.        |
| AmtsRegistrator, | Amtsverwalter, Fr. Matthias Balk. |

8) *Plau.*

|                  |                            |
|------------------|----------------------------|
| Amtshauptmann,   | Gottfried Christoph Lenke. |
| AmtsRegistrator, | Carl Friedrich Schnell.    |

## 9) Ribnitz, (zu Hirschburg.)

|                 |                            |
|-----------------|----------------------------|
| Amtmann,        | Christian Renatus Klotz.   |
| AmtsVerwalter : | Ferdinand Mühlenbruch.     |
|                 | Actuarius, Ludwig Lehmann. |
| AmtsAuditor,    | Carl Gottlieb Möller.      |

10) *Rossewitz*, (zu Bützow.)

|                            |                                 |
|----------------------------|---------------------------------|
| Oberhauptmann,             | GeheimerRath, C. D. von Oerzen. |
| Justitiar. und Procurator, | Hofrath, A. C. H. Ehlers.       |
| CasseBerechner,            | AmtsVerwalter, L. A. A. Hahn.   |

## 11) Schwaan.

|                |                                 |
|----------------|---------------------------------|
| Amtshauptmann, | Johann Friedrich Maneke.        |
| AmtsActuarius, | Amtsverwalter, Heinrich Proehl. |

12) *Stavenhagen.*

|                  |                                  |
|------------------|----------------------------------|
| Oberhauptmann,   | JoachimFriedr. Ernst vonderLühe. |
| Amtmann,         | Johann Joachim Heinrich Weber.   |
| AmtsRegistrator, | Carl Leopold Groth.              |
| AmtsAuditor,     | Johann Bernhard Paschen.         |

## 13) Teutenwinkel.

|                |                                   |
|----------------|-----------------------------------|
| Amtshauptmann, | Hofrath, Johann Friedr. Schröder. |
| AmtsActuarius, | Heinrich Christian Rudolf Löwe.   |

14) *Wredenhagen.*

LandDrost, Ludolf Friedrich von Lehsten.  
 AmtsActuarius, Amtsverwalter, Hans Heinr. Peizner.  
 AmtsAuditor, Detloff Christian Georg von Bülow.

c) *Im Fürstenthum, Schwerin.*

## 1, 2) Amt Bützow, zu Rühn.

OberAmtmann, Johann Wilhelm Schünemann.  
 Amtshauptmann, Carl Friedrich Passow.  
 AmtsVerwalter, Georg Gustav Ludwig Loccenius.  
 AmtsAuditor, Johann Georg Heinrich Störzel.  
 AmtsRegistrator, Conrad Cornelius.

3) *Marnitz.*

Drost, Kammerherr, Hans Joach. Aug. von Rantzau.  
 AmtsAuditor, Johann Friedrich Vollrath Kneebusch.

4) *Schwerin.* (S. Herzogthum *Schwerin*, Nr. 16.)5) 6) *Warin und Tempzin.*

Drost, Joachim August Bernhard von Suckow.  
 AmtsVerwalter, Joachim Christoff Steinfeld.  
 AmtsActuarius, Georg Justus Heinrich Wolff.

d) *In der Herrschaft Wismar.*

LandRentmeister, Kammerrath, Friedrich Wilhelm  
 Schröder, welchem auch die  
 Inspection über die Aemter  
 übertragen ist.

Sécretär, August Friedrich Schroeder.  
 Kammerschreiber, Johann Caspar Spiegel, zugleich  
 Kastellan im Mecklenburgi-  
 schen Hof zu Wismar.

1) *Amt NeuKloster.*

Amtmann, Georg Friedrich Roeper.  
 AmtsJustitiarius, Johann Friedrich Dahlmann.  
 AmtsActuarius, Christian Friedrich Romberg.

2) *P o e l.*

AmtsJustitiarius, Johann Friedrich Dahlmann.  
 Beisitzer, Amtmann, J. C. Calsow.  
 AmtsActuarius, Advocat, Joh. Christoff Friedr. Walter.

## II) Saline zu Sülz.

## Pacht Interessenten:

|   |   |                         |
|---|---|-------------------------|
| GeheimerStaatsminister                                | } | Waiz, Baron von Eschen. |
| GeheimerKriegsRath                                    |   |                         |
| GeheimerOberFinanzRath                                |   |                         |
| GeheimerKammerRath                                    |   |                         |
| KammerPräsident und Minister von Meyer.               |   |                         |
| OberKammerherrin und KammerPräsidentin von Dorne.     |   |                         |
| OberstLieutenantin von Normann, als Erben des wäiländ |   |                         |
| GeheimenStaatsMinisters Waiz, Baron von Eschen.       |   |                         |

## Salzwerks Beamte:

|  |
|--|
| Inspector, Amtmann, Johann Friedrich Theodor Koch. |
| Rendant, Rentmeister, Johann Andreas Lautermann.   |

## Salzwerks Bediente:

|   |  |
|---|--|
| GrädierMeister u. SiedeVerwalter, Hartmann. |  |
| Salzschreiber, Severin.                     |  |
| KunstMeister, Meinhard.                     |  |
| TorfMoorAufscher, Reisenberg.               |  |
| Salzmesser: Reisenberg. Kluth.              |  |
| Kunstwärter, Moll.                          |  |

## III) Kupfer- und MessingFabrik, zu Neustadt.

|   |
|---|
| OberAufseher, Amtmann Meinke.                 |
| Entrepreneurs: Gotthard und Hermann Hartmann. |
| Schreiber, J. D. C. Ebeling.                  |

## B) Jagd Regal.

*Herzogliche hohe und niedere JagdBediente.*

|   |
|---|
| OberJägermeister, Adolf Hans von der Lüche.     |
| OberForstmeister: Friedrich Wilhelm von Lowzow. |
| Christian von Welzin.                           |
| Carl von Behr.                                  |
| von Presentin.                                  |
| JagdJunker: von Grävenitz.                      |
| von Dorne.                                      |
| von Schack.                                     |
| JagdZeugmeister, vacat.                         |
| OberJäger, Joachim Tiede.                       |

## HofJäger:

|                           |                             |
|---------------------------|-----------------------------|
| Wilhelm Prillwitz.        | Christoff Georg Angerstein. |
| Wilhelm Ahrens.           | Heinrich Wilhelm Bartels.   |
| Barth. Friedrich Brandes. | Wilh. Carl Friedr. Walter.  |

## Uebrige JagdBediente.

|                                       |                            |
|---------------------------------------|----------------------------|
| Fasanenmeister:                       | Johann Gottfried Grohmann. |
|                                       | C. C. Grohmann, Adjunctus. |
| Hof- und JagdSeiler, auch Zeugwärter, | C. J. Rose.                |
| Zeugwärter,                           | J. Kemke.                  |
| Hundewärter,                          | J. Müller.                 |

## C) ForstRegal.

*Das Herzogliche ForstCollegium, zu Schwerin.*

|   |                                |
|---|--------------------------------|
| Se. Excellenz, der KammerPräsident,         | Ludwig von Dorne.              |
| KammerDirector,                             | Conrad Wilhelm Brüning.        |
| OberJägermeister,                           | Adolf Hans von der Lüche.      |
| GeheimerKammerRath,                         | CorneliusHeinrich vonWendland. |
| GeheimerKammerRath,                         | Ernst Friedrich Cordshagen.    |
| KammerRath,                                 | Friedrich Wilhelm Bühring.     |
| KammerRath,                                 | Leopold von Pritzbuer.         |
| ForstRath,                                  | Heinrich Friedrich Krüger.     |
| (Subalternen, wie bei der herzogl. Kammer.) |                                |

*ForstBediente.*

## 1) In den Aemtern Boizenburg, Gammelin und Wittenburg.

|                |                        |              |
|----------------|------------------------|--------------|
| Zu Schildfeld, | C. F. P. Schmarsow,    | Oberförster. |
| — Bakendorf:   | J. J. Chph. Brandes,   | }            |
|                | N. N. Thoms, Adj.      |              |
| — Hühnerbusch: | Christ. Wilh. Schulze, | } Förster.   |
|                | N. N. Lifs, Adj.       |              |
| — Kogel,       | Johann Heinrich Tack,  | }            |
|                | Ludw. Chr. Fr. Jatzow, |              |
| — Helm,        | Harms,                 | } Holzvögte. |
| — Püttelkow,   | N. Greper,             |              |
| — Teldau,      | Carl Krüger,           |              |
| — Lüttenmark,  | Franz Joach. Rönberg,  |              |

2) In

2) In den Aemtern Bukow und Redentin.

- Zu Pässe, Fr. Wilh. von Lowzow, Oberforstmeister.  
 — Farpfen, F. Hadler, Förster.  
 — Höltingsdorf, Jacobi, }  
 — Questin, Krüger, } Holzvögte.  
 — Nantrow, Jaspar Feyer, }

3) In den Aemtern Bützow und Rühn.

- Zu Bützow, F. W. Schlüter, Oberförster.  
 — Qualitz, F. Tiedemann, }  
 — Schlemmin, Krüger, } Förster.  
 — Tarnow, Friedr. Ludwig Sellmann, }  
 — Warnkenhagen, N. N. Wilken, Holzvogt. }

4) Im Amte Crivitz.

- Zu Balenhüschchen, Helmuth Flemming, Oberförster.  
 — Friedrichsmoor, Fr. Lüders, Oberförster.  
 — Rusch, Friedrich Pflugrad, }  
 — Sukow, Johann Friedr. Allerding, } Förster.  
 — Friedrichsruh, J. D. Kluth, Holzvogt. }

5) Im Amte Dargun.

- Zu Dargun, Fr. Georg v. Sperling, Oberforstmeister.  
 — Bruderstorf, Friedrich Huth, }  
 — Finkenthal, Johann Burmeister, } Förster.  
 — Altenkalden, Carl Regenstein, }  
 — Jördenstorf, Jacob Eichhorst, Holzvogt. }

6) Im Amte Doberan.

- Zu Doberan, Carl von Behr, Oberforstmeister.  
 — Hundehagen, Joh. Christian Tiedemann, }  
 — Satow, Georg Angerstein, } Förster.  
 — Brunshaupten, Hieronymus Plötz, }  
 — Mönkwehden, Joachim Ahlward, } Holzvögte.  
 — Rethwisch, Christoff Schmidt, }

7) Im Amte Dömitz und einem Theil des Amts

Hagenow.

- Zu Kalies, Wilhelm Kauffeld, Oberförster.  
 — Gudow, Deike, }  
 — AltKrenzlin, Johann Just Möller, }  
 — Picher: Johann Christ. Junghans, }  
                   N. N. Junghans, Adj. } Förster.  
 — Vielank, Gottlieb Roschlaub, }  
 — Woosmer, Friedrich Deters, }

- Zu Lübbtheen: Johann Lorenz Penz, Holzvogt.  
Christoff Junghans, Adj.
- 8) In den Aemtern Gadebusch, Rehna  
und Zarrentin.
- Zu Testorf, Siegfried Ulrich von Blücher, Ober-  
Forstmeister.
- Kneese: Oberförster, Matth. Adam Möller, } Förster.  
Diedrich F. Flemming, Adj. }  
— Vitensee, Allerding, }  
— Rosenow, Jacob Güldner, } Holzvögte.  
— Weitendorf, J. F. Martius, }  
an der Schaale, Ludwig Koch, }
- 9) In den Aemtern Gnoien und NeuKalden.
- Zu NeuKalden, Adolf Friedrich Grohmann, Oberförster.  
— Niendorf, Johann Friedrich Lüders, Förster.  
— Stubbendorf, Jacob Pflugrad, Holzvogt.
- 10) Im Amte Goldberg.
- Zu Hagen, N. N. Drepper, Oberförster.  
— Biestorf, Joachim Friedrich Schmidt, } Förster.  
— Sandhof, Ludwig Nebel, }
- 11) In den Aemtern Grabow und Eldena.
- Zu Ludewigslust, Georg Leubert, Oberförster.  
— Altona, Georg Neufs, }  
— Brunow, Dahl, }  
— Grittel, Pehlmann, } Förster.  
— Glaisin, N. Grambow, }  
— Kremmin, Friedrich Stein, }  
— Poitendorf, Johann Christoph Flügge, }  
— Semmerin, Wiedow, } Holzwärter.  
— Ludewigslust, Findorf, }
- 12) In den Aemtern Greysmühlen, Mecklenburg,  
und einem Theil des Amts Schwerin.
- Zu Zickhusen, Johann Georg Stender, Oberförster.  
— Eversdorf, Peter Schröder, } Förster.  
— Gostorf, H. G. Wiese, }  
— Mecklenburg, J. C. Schröder, }  
— Nuskrug (Seefeld) Hartw. Matth. Fr. Wiedow, }  
— Tankenhagen, C. Geudtner, }  
— HohenVicheln, Trilk, Holzwärter. }

## 13) In den Aemtern Güstrow und Schwaaen.

|                |                            |              |
|----------------|----------------------------|--------------|
| Zu Klüfs,      | Carl Bährens, Oberförster. |              |
| — Letschow,    | Joachim Christian Hesse,   | } Förster.   |
| — Nienhagen,   | Carl Leopold Scheel,       |              |
| — Oettelin,    | Kayser,                    | } Förster.   |
| — HohenSpreuz, | Rüssow,                    |              |
| — Upahl,       | Christian Plänert,         | } Förster.   |
| — Canimin,     | Gürtler,                   |              |
| — Polchow,     | Adler,                     | } Holzvögte. |
| — Rosin,       | Brüning,                   |              |

## 14) In den Aemtern Hagenow und Toddin.

|                         |   |              |
|-------------------------|---|--------------|
| Zu Toddin,              | Christian von Welzin, Oberförstmeister. |              |
| — Altona,               | F. W. Lüders,                           | } Förster.   |
| — Kuhstorf,             | N. Wiese,                               |              |
| in der Hagenower Heide: | J. A. Belter,                           | } Holzvögte. |
|                         | N. Maak,                                |              |
| zu Ramm,                | Ulrich Lüders,                          |              |

## 15) In den Aemtern Lübz und Plau.

|                    |                                       |              |
|--------------------|---------------------------------------|--------------|
| Zu Lübz,           | Johann Friedrich Krüger, Oberförster. |              |
| — Barkower Brücke, | Möller,                               | } Förster.   |
| — Lutheran:        | Johann Meyer,                         |              |
|                    | Johann Friedrich Meyer, Adj.          | } Förster.   |
| — Nossentin,       | Bruhn,                                |              |
| — Sandkrug,        | Friedrich Goerke,                     | } Förster.   |
| — Twietfort,       | Schulz,                               |              |
| — Zolkow,          | Zarnow,                               | } Holzvögte. |
| — Bobzin:          | Johann Friedrich Borchert,            |              |
|                    | N. Podorff, Adjunct.                  |              |

## 16) In den Aemtern Neustadt und Marnitz.

|              |                            |              |
|--------------|----------------------------|--------------|
| Zu Muchow,   | J. C. Lohse, Oberförster.  |              |
| — Marnitz,   | Evers,                     | } Förster.   |
| — Wabel,     | Neckel,                    |              |
| — Spornitz,  | Johann Heinrich Tiedemann, | } Förster.   |
| — Dambeck,   | Kofs,                      |              |
| — Siggelkow, | Meinke,                    | } Holzvögte. |
| — Wöbbelin,  | Jonas,                     |              |
| — Kronskamp, | N. Dahl.                   |              |

17) In den Aemtern Ribnitz und Teutenwinkel.

|                 |  |                        |
|-----------------|--|------------------------|
| Zu Gelbensande, | Samuel Christian Böckler, Oberförster. |                        |
| — Altenheide,   | N. N. Haase,                           | } Förster.             |
| — Cheelstorf,   | Friedrich Carl Prillwitz,              |                        |
| — Freienholz,   | Joh. Chr. Ludw. Prillwitz,             | } Holzwärter.          |
| — Volkshagen,   | Wendt,                                 |                        |
| — Fienstorf,    | Carl Koch,                             | } Holz- und Baumvögte. |
| — Grahl,        | L. W. Stephanitz,                      |                        |
| in der Heide,   | Joh. Balzer,                           |                        |
| zu Landkrug,    | F. G. Waak,                            |                        |

18) In den Rossewitzer Gütern.

Zarnow, Förster. J. Schmidt, Holzvogt.

19) In den Aemtern Schwerin, Walsmühlen, auch einem Theil der Aemter Crivitz, Hagenow und Neustadt.

|                 |                                      |            |
|-----------------|--------------------------------------|------------|
| Zu Jasnitz,     | Jacob Christian Stocks, Oberförster. |            |
| — Bandenitz,    | C. F. Tacker,                        | } Förster. |
| — Buchholz,     | Carl Kahl,                           |            |
| — Haselholz,    | Schröder, Holzvogt.                  |            |
| — Steinfeld,    | von Presentin, OberForstmeister.     |            |
| — Gädebehn,     | Heinrich Georg Stade, Förster.       |            |
| auf der Fähre,  | J. F. Pommerenke, Holzwärter.        |            |
| zu Schwerin,    | Oberjäger, Joachim Tiede.            |            |
| — Drieberg,     | N. L. Allerding,                     | } Förster. |
| — Meteln,       | Koll,                                |            |
| — Wittenförden, | C. D. Rochow,                        |            |
| — Walsmühlen,   | von Grävenitz, Jagdjunker.           |            |
| — Dümmer,       | Gottlieb Grohmann, Förster.          |            |

20) Im Amte Stavenhagen.

|                     |                              |              |
|---------------------|------------------------------|--------------|
| Zu Ritzerow,        | J. F. Gretzler, Oberförster. |              |
|                     | Joh. Carl Gretzler, Adj.     | } Förster.   |
| — Gielow,           | Gester,                      |              |
| — Kleeth,           | N. Bork,                     | } Holzvögte. |
| — ScharpzowerHütte, | S. F. Conrad,                |              |
| — Tüzen,            | J. C. Westphal,              |              |
|                     | C. Wülfferling, Adj.         |              |

21) In





## D) SteuerRegal:

(wird, vermittelt der LandesContribution, zu Garnisons-Fortifications- Legationskosten und KammerZielern, zur Herzogl. Kammer berechnet.)

I) *In den Herzoglichen Domainen*  
von den competirenden Beamten (S. oben), in dem  
Flecken *Ludewigslust*,  
(S. unten III. a) 13.)

II) *In den Ritterschaftlichen und Kloster- Rostocker Districts- auch Städtischen Kämmerer- und OeconomicGütern:*  
von den respectiven GutsObrigkeiten, durch den

Engern Ausschuss der Ritter- und Landschaft,  
(S. X. Abschnitt.)

*Revisor der Ritterschaftlichen Nebensteuer:*

KammerRevisor, Advocat C. C. J. Stenius, zu Schwerin.

III) *In den LandStädten:*

unter OberAufsicht der Herzoglichen Regierung,  
durch Direction der

*Herzoglichen SteuerCommission, zu Güstrow:*

## R ä t h e :

Hofrath, D. Joachim Heinrich Christian Krüger,  
Hofrath, Johann Friedrich Canzler.  
Hofrath, Adolf Friedrich Schulze.  
Steuerrath, Johann Dietrich Viereck.  
Secretär, Steuerrath, J. D. Viereck.  
Auditor, Procurator, August Friedrich Schröder.  
Canzelisten: Johann Christian Langbein, emeritus,  
Johann Andreas Wiese.  
Franz Ludwig Driesch.  
Calculatores: Johann Christian Heuse,  
Johann Andreas Jacob Bötefuhr,  
August Westphal,  
Copiist, Carl Friedrich Dähnert.  
Pedell, Christian Ludwig Driesch.  
Gustav Heinrich Christian Driesch, Adj.

SteuerEinnehmer  
und SteuerUnterBediente in den Städten

a) des Herzogthums Schwerin.

1) Schwerin, Altstadt.

LicentInspectores: Ludwig Meinke.  
Bürgermeister R. C. Kahl.  
SteuerEinnehmer, Carl Christian Gühlke.  
SteuerAufseher, Johann Struck.  
Mühlenschreiber: J. C. Kornhausen, } bei der  
Johann Techel, } BinnenMühle.  
Thorschreiber, A. G. Bünemann, am Mühlenthor.  
Seevogt, Friedrich Brockmann.

2) Parchim.

LicentInspectores: Rathsherr, J. C. Wüsthoff.  
Rathsherr, D. B. Löscher.  
SteuerEinnehmer: Johann Joachim Christian von Santen.  
Johann David Lippert.  
SteuerAufseher, Andreas Georg Cordua.  
Mühlenschreiber: J. C. Weigel, emeritus,  
Joh. Herm. Grobe, bei der 2gäng. Mühle.  
Joh. Gottlob Kellermann, b. d. 3gäng. M.  
Thorschreiber: J. C. Schmidt, am Kreuz Thor.  
J. G. Thien, am Wocken Thor.  
C. A. Kunzel, am Neuen Thor.

3) Bräuel.

SteuerEinnehmer, Christian Lau.  
Mühlenschreiber: Ernst Gottfried Vick.  
Hartwig Palm, Adjunct.  
SteuerAufseher, J. A. Bremer, Th.S. am Mühlen Thor.  
Thorschreiber: J. A. Evert, am Keezer Thor.  
L. J. Lozow, am Zingel Thor.

4) NeuBukow.

SteuerEinnehmer: Joachim Friedrich Behrens.  
Johann Gustav Schulemann, Adjunct.  
Mühlenschreiber, J. H. Fretwurst, Th.S. am Mühlen Thor.  
Thorschreiber: J. H. Bohnstorff, am Kneaser Thor.  
J. J. Bergholz, am Kröpliner Thor.  
Gottlieb Timm, am Wismarschen Thor.

- 5) Crivitz.  
 SteuerEinnehmer, Johann Friedrich Berger.  
 Thorschreiber: C. H. Weinrebe, am Schwerinschen Th.,  
 auch Mühlenschr. b. d. Rönkendorf. M.  
 F. C. Wiechmann, am Parchimsch. Thor.  
 auch SteuerAufseher.
- 6) Dömitz.  
 LicentInspector, Georg Michael Steger.  
 SteuerAufseher, J. C. Mamerow.  
 Mühlenschreiber, J. C. F. Martens, bei der Findschiersch. M.  
 Thorschreiber, Friedrich Tefsmann.
- 7) Gadebusch.  
 SteuerEinnehmer, Gerichtsrath, Joh. Heinrich Fromm.  
 SteuerAufseher, C. L. Brath, Th. S. am Lübecker Thor.  
 Mühlenschreiber, C. E. Kiehn, Th. S. am Mühlenthor.  
 Thorschreiber, Johann Christian Hörning, am Steinthor.
- 8) Grabow.  
 LicentInspector, Hofrath, Georg Wennmohs.  
 SteuerEinnehmer: Johann Heinrich Müller.  
 Advoc. Franz Andreas Wennmohs, Adj.  
 SteuerAufseher, Christian Hartwig Diedrich Wolf.  
 Mühlenschreiber: Joachim Jörn.  
 Friedrich Bugge.  
 Thorschreiber: Hartwig Schlüter, am Mühlenthor.  
 C. D. Peters, am Rehberger Thor.
- 9) Grevismühlen.  
 SteuerEinnehmer, LicentInspect. J. Christ. Leonh. Lütke.  
 Mühlenschreiber, Jacob Sukrow, bei der Poischower M.  
 SteuerAufseher, F. D. Tietke, T. S. am Lübschen Thor.  
 Thorschreiber, J. A. Lachs, am Wismarschen Thor.
- 10) Hagenow.  
 SteuerEinnehmer: Carl Josua Lübbe.  
 Carl Ernst Heinrich Paschen, Adjunct.  
 SteuerAufseher, J. F. Moritz, Thor S. am Kiez Ende.  
 Mühlenschreiber, J. G. Dimde, Thor S. am Mühlen Ende.
- 11) Kröpelin.  
 SteuerEinnehmer, Peter Christoff Ackermann.  
 SteuerAufseher, M. G. Aschberner, T. S. am Rostocker Th.  
 Thor- und Mühlenschreiber: { D. F. Volk, am Schwaanschen Thor.  
 J. H. Dietrichs, am Wismarschen Thor.
- 12) Lübz.

12) Lübz.

SteuerEinnnehmer, Georg Wilhelm Grefslor.  
 Mühlenschreiber, F. D. Behrens, bei der WasserMühle.  
 SteuerAufseher, Carl Bruders, Th.S. am Parchimschen T.  
 Thorschreiber, H. J. Gerling, am Plauer Thor.

13) Ludewigslust.

SteuerEinnnehmer, Johann Christoff Perleberg.  
 SteuerAufseher, Großmann.  
 Thorschreiber, Frankmann, am Grabowschen Thor.  
 Richter, David Schulze.

14) Malchow.

SteuerEinnnehmer, Wilhelm Detlof Diedrich Engel.  
 Thorschreiber, F. B. Münster, auch Mühlenschreiber.  
 Fährschreiber, D. C. Thee, auch SteuerAufseher.  
 Baumwärter, Johann Necker, auf dem Lenz.

15) Neustadt.

SteuerEinnnehmer, Gottfried Wilke.  
 Mühlenschreiber, H. T. Gottlieb, ThS. am Parchimschen T.  
 SteuerAufseher, N. N. Erich, ThS. am Schwerinschen T.

16) Rehna.

SteuerEinnnehmer, Advoc. August Heinrich Gustav Krüger.  
 SteuerAufseher, N. J. Klüssendorf, auch ThS. am Gadebusch- und Bülower Thor.  
 Mühlenschreiber, D. F. Steinmann, ThS. am Mühlen Thor.  
 Thorschreiber, J. G. Beissel, am Gletzower Thor.

17) Sternberg.

SteuerEinnnehmer, Georg Christian Baetke.  
 SteuerAufseher, Friedrich Storch, ThS. am Lukower Th.  
 Mühlenschreiber, Jacob Armster, ThS. am Kütiner Thor.  
 Thorschreiber, Chr. Friedr. Göritz, am Pastiner Thor.

18) Waren.

SteuerEinnnehmer, Johann Heinrich Helms.  
 SteuerAufseher, Johann Albrecht Lehmann.  
 Thorschreiber: F. Eichenfeld, am Neuen T. } Mühlenschr.  
 J. F. Pestlin, am Alten Th. } b. 7 WindM.

19) Wittenburg.

SteuerEinnnehmer, Hermann Albrecht Dölle.  
 SteuerAufseher, J. M. Mätting, Thorsch. am Steinthor.  
 Mühlenschreiber, H. C. F. Pfeffer, ThS. am Mülhenthor.

b) *des Herzogthums Güstrow.*

## 1) Güstrow.

LicentInspectores: Rathsherr, Dr. H. G. Hansen.

Rathsherr, Dr. J. G. Kämmerer.

SteuerEinnchmer: Johann Ludwig Stolle.

Johann Christian Ahrens.

SteuerAufseher: H. A. Frenk.

Anton Friedrich Otto.

Thorschreiber: J.D.Kufs, am Glevinschen Th. } Mühlen-  
Carl Reetz, am Mühlen Thor, } schreib.

J. C. Thuningk, am Hagebüchen Thor.

L. J. Rosenfeld, am Schnoien Thor.

## 2) Boizenburg.

SteuerEinnchmer, Johann Conrad Geerke.

SteuerAufseher, A. Clement,

Mühlenschreiber, J. D. Heyden, bei der Mühle in der Stadt.

Thorschreiber: D. Pappenhagen, am Mühlen Thor, auch  
Mühlenschreiber bei d. Aussen M.

J. C. Muschen, am Markt Thor.

## 3) Gnoien.

SteuerEinnchmer, Constantin Friedrich Bischof.

SteuerAufseher, F. L. U. Reck, ThS. am Rostocker Thor.

Thor- u. Mühlensch. B. Schröder, am Mühlen Thor.

## 4) Goldberg.

SteuerEinnchmer, Theodor Flörke.

Mühlenschreiber, Carl Conradi.

Thorschreiber: C. C. J. Wier, am Mühlenthor.

F. W. C. Fensch, am Steinthor.

## 5) NeuKalden.

SteuerEinnchmer, Advocat, Johann August Wachenhusen.

Thorschreiber: H. Fischer, am Malchinschen Thor, auch  
Mühlenschreiber bei 2 Wind M.

SteuerAufseher, W. Gülzow, ThS. am Mühlen Thor.

J. Gülzow, Substistut.

## 6) Krakow.

SteuerEinnchmer, Advocat, Friedrich Wilhelm Plahn.

Mühlenschreiber, J. C. Schulze, ThS. am Mühlenthor.

SteuerAufseher, Christian Gofs, ThS. am Plauer Thor.

## 7) Lage.

## 7) Lage.

SteuerEinnehmer, Gerichtsr. Joach. Heinr. Christ. Lüders;  
 Thorschreiber: J. J. Schöning, am Rostocker Thor, auch  
 SteuerAufseher u. Mühlenschreib.  
 L. Hilbrandt, am Breesener Thor.

## 8) Malchin.

SteuerEinnehmer: Carl August Crohn.  
 Johann Christian Enoch Fischer, Adj.  
 SteuerAufseher, F. Malzahn, Thorschreib. am Steinthor.  
 Mühlenschreiber, J. F. Collmann, bei der Binnen- u. Krebs-  
 Mühle, auch ThorS. am Mühlent.  
 Thorschreiber: L. Hapitz, am Kaldenschen Thor.  
 C. C. E. Zingelmann, am Warkentiner Th.  
 C. Wendt, Adjunct.

## 9) Marlow.

SteuerEinnehmer, Hans Erdmann Wienke.  
 Mühlenschreiber, S. W. Linge, ThS. am Rostocker Baum;  
 Thorschreiber, A. Mester, am Ribnitzer Baum.

## 10) Penzlin.

SteuerEinnehmer, LicentInspector, Henr. Detl. v. Lehsten.  
 Thor- und Mühlenschreiber: J. F. Becker, am Warenschen Thor und  
 bei der StadtMühle.  
 J. D. Piquard, am Neubrandenburger Th.  
 und bei der BauhofsMühle.

## 11) Plau.

SteuerEinnehmer: Johann Christian Goerke,  
 Johann Christian Meyer.  
 SteuerAufseher, H. C. Konstein, Th.S. am BurgThor.  
 Mühlenschreiber, M. C. N. Schuwendt, T.S. am EldenThor.  
 Thorschreiber, Balthasar Scharffenberg, am Steinthor.

## 12) Ribnitz.

SteuerEinnehmer, LicentVerwalter, Ernst Saniter.  
 SteuerAufseher, J. C. Martens, Thor- u. MSch. am Strand-  
 Thor und bei der WasserMühle.  
 Thor- und Mühlenschreiber: { E. F. J. Albrecht, am Marlower Thor  
 und bei der WindM.  
 C. Welzin, am Rostocker Thor und  
 bei 3 WindMühlen.

## 13) Röß-

## 13) Röbel.

- SteuerEinnehmer, Ernst Christian Joachim Böldt.  
 Thor- und Mühlen- Joh. Jahn, am Altstädter Thor und bei  
 lenschreiber: den WindMühlen.  
 J. F. C. Nehls, am HohenThor und bei  
 der WindMühle.  
 Joh. Christian Schulz, am Mühlenthor  
 und bei der WasserMühle.

## 14) Schwaan.

- SteuerEinnehmer, Johann Thomas Ramsey.  
 Thorschreiber: D. H. Kölzow, am BrückenThor.  
 P. C. Höfer, am Letschower Thor.  
 Mühlenschreiber, J. H. Grofs, Th.S. am Mühlenthor.

## 15) Stavenhagen.

- SteuerEinnehmer: Carl Leopold Groth.  
 Friedrich Wilhelm Groth, Adjunct.  
 Thor- und Mühlen- C. G. Huth, am Malchinschen Thor.  
 lenschreiber: C. J. C. Rütenick, am Neubrandenb.Th.  
 Thorschreiber, J. A. Baetke, am Demminischen Thor.

## 16) Sülz.

- SteuerEinnehmer, Heinrich Johann Christian Schulz.  
 Thor- und Mühlen- H. Riehl, am Rostocker Thor und bei  
 lenschreiber: der StadtM., auch SteuerAufs.  
 J. A. Geisler, am Mühlenthor und bei  
 der SalzwerksM.

## 17) Tessin.

- SteuerEinnehmer, Georg Christian Behm.  
 SteuerAufseher, J. J. Neumann, Th.S. am Rostocker Th.  
 Mühlenschreiber, J. E. Espenschütz, Th.S. am Gnoiensch. Th.  
 Baumwärter: T. Burmeister, bei der Sülzer Ausfahrt.  
 J. C. Danmann, b. d. St. JürgensAusfahrt.

## 18) Teterow.

- SteuerEinnehmer, Johann Anton Saal.  
 Mühlenschreiber, Chr. Reinike, bei der Stadt- und BornM.  
 SteuerAufseher, H. G. Schweedt, Th.S. am Rostocker Th.  
 Thorschreiber, G. B. Kruse, am Malchinschen Thor.



## c) des Fürstenthums Schwerin.

## 1) Bützow.

SteuerEinnehmer, Jacob Christian Engel.

SteuerAufseher, J. C. Wiese.

Thor- und Mühlen- { C. A. Peters, am RühnerTh. } b. d. beiden  
schreiber: { C. L. Bührke, am WolkerTh. } WasserM.

Thorschreiber, Hans Dove, am RostockerThor.

## 2) Neustadt Schwerin.

LicentInspector, Ludwig Meinke.

SteuerEinnehmer, Carl Christian Gühlke.

SteuerAufseher, Christian Ludewig Ebel.

Mühlenschreiber, SiegfriedStraufs, bei der BischofsMühle.

Thorschreiber, Heinrich Dörwald, am SpielThor.

## (3) Warin.

SteuerEinnehmer, Heinrich Prüter.

SteuerAufseher, J. F. Lewerenz, Th. S. am Kirchthor.

Mühlenschreiber: F. A. Schmidt, } Th. S. am Mühlen-  
Otto Prehn, Adj. } Thor.

Thorschreiber, Hans Heinrich Trapp, am Steinthor.

## IV) In der Stadt Rostock

(wird die LandesContribution wahrgenommen, durch das)  
*AcciseDepartement.*Herzoglicher *AcciseRath.*

Dr. Johann Gottfried Crumbiegel.

*RathsDeputirte.*

Rathsherr, Detlof Wilhelm Eckhardt,

— Johann Christian Theodor Stever, } alterniren.

Herzogliche *AcciseBediente.*

AcciseEinnehmer: Joachim Samuel Friedrich Crull.

Jacob Friedrich Wagener.

NeuhausInspector, Heinrich Hoppe.

StrandInspector, N. Göhring.

*Bürgerschaftliche Deputirte.*

aus dem ersten und zweiten Quartier:

CommerzienR. C. M. Burchard. (S. unten, im X. Abschnitt,

J. G. Neuendorff. bei der Stadt Rostock die

J. C. Janenzky. bürgerschaftlichen Depu-

J. F. Pries. tirten zum StadtAerarium,

H. Eschenbach. unter f)

vacat.

Herzog-

Herzogliche *Accise* UnterBediente.

|                  |   |
|------------------|---|
| AcciseAufscher:  | Steinbeck, bei der AcciseBude.<br>Lüblow, beim NeuenHause.  |
| Thorschreiber:   | Strömer, am Kröpeliner Thor.<br>Wolf, — MühlenThor.<br>Reufs, — PetriThor.<br>Hesse, — SteinThor. |
| Strandvögte:     | Schneider. Armtreich. der 3te vacat.  |
| Mühlenschreiber: | Dähn. Samuel Hoffmann.  |

V) *In der Stadt Wismar*  
(ist die Steuer noch nicht reguliret.)

*ContributionsCasse*, zu Schwerin.  
(S. Militair- und LegationsCasse.)

E) *Post Regal.**PostBediente.*

a) Im *Schwerinschen* District.

*PostAmt Schwerin.*

|                |                                    |
|----------------|------------------------------------|
| PostDirector,  | Christian Ulrich Ludwig Heanemann. |
| Postrath,      | Peter Christian Bartning.          |
| PostSchreiber, | Franz Schmidt.                     |

## Postmeister:

|                         |  |
|-------------------------|--|
| Zu <i>Bützow</i> ,      | Christian Zerrahn.   |
| — <i>Brühl</i> ,        | N. Tonagel.  |
| — <i>Crivitz</i> ,      | Amtmann, J. H. ZurNedden.  |
| — <i>Dassow</i> ,       | N. N. Hein, PostExpediteur.  |
| — <i>Dömitz</i> ,       | J. F. C. Braunwaldt.   |
| — <i>Gadebusch</i> ,    | Johann Wilhelm Krünitz.  |
| — <i>Grabow</i> ,       | Christoff Gabriel Ebeling.   |
| — <i>Grevismühlen</i> , | AmtsVerw. Chr. Fr. Ludw. Riesenber.  |
| — <i>Hagenow</i> ,      | Carl Josua Lübbe.  |
| — <i>Hamburg</i> :      | Legationsrath, Heinrich Matthias Pauli.<br>Georg Wilh. Griestop, PostExpediteur. |
| — <i>Lübeck</i> ,       | G. J. Zerrahn.   |
| — <i>Lübtheen</i> ,     | Johann Friedrich Kenzler.  |
| — <i>Ludewigslust</i> , | Friedrich Ludwig Erhardt.  |

Zu

|                         |                                      |
|-------------------------|--------------------------------------|
| Zu <i>Mecklenburg</i> , | Johann Georg Meier, PostExpeditour.  |
| — <i>Neustadt</i> ,     | Joachim Daniel Ebeling.              |
| — <i>Parchim</i> ,      | Martin Heinrich Weber.               |
| — <i>Rehna</i> ,        | Joachim Peter Warnke.                |
| — <i>Sternberg</i> ,    | Hartwig Christian Mafsmann.          |
| — <i>Schönberg</i> ,    | Jac. Heinr. Schünemann, PostExpedit. |

b) Im *Güstrowschen* District.*Post Amt Güstrow.*

|                |                                    |
|----------------|------------------------------------|
| PostDirector,  | Hofrath, Johann August Stöckhardt. |
| PostSchreiber: | N. Steinmann.                      |
|                | N. Grantzow.                       |

## Postmeister:

|                         |                                       |
|-------------------------|---------------------------------------|
| Zu <i>Boizenburg</i> ,  | Postrath, Lorenz Henning Wildfang.    |
| — <i>NBrandenburg</i> , | E. G. Greve.                          |
| — <i>Dobbertin</i> ,    | Johann Behrens, PostExpeditour.       |
| — <i>Goldberg</i> ,     | N. Kracht.                            |
| — <i>Krakow</i> ,       | Diedrich Zernotizky.                  |
| — <i>Lage</i> ,         | Johann Hansen.                        |
| — <i>Lübz</i> ,         | Friedrich Christoffers.               |
| — <i>Malchin</i> ,      | Ludwig Friedrich Frank.               |
| — <i>Malchow</i> ,      | Speck.                                |
| — <i>Marlow</i> ,       | Hans Erdmann Wienke.                  |
| — <i>NeuKaiden</i> ,    | Johann Friedrich Müller.              |
| — <i>Penzlin</i> ,      | Johann Scheibel.                      |
| — <i>Plau</i> ,         | G. C. Rosenow.                        |
| — <i>Röbel</i> ,        | August Ernst Bierstädt.               |
| — <i>Schwaan</i> ,      | Johann Thomas Ramsey.                 |
| — <i>Stavenhagen</i> ,  | Christian Friedrich Tolle.            |
| — <i>Sülze</i> ,        | Heinrich Johann Christian Schulze.    |
| — <i>Teterow</i> ,      | Johann Anton Saal.                    |
| — <i>Waren</i> ,        | A. Blandow.                           |
|                         | Adolf Heinrich Blandow, Adj.          |
| — <i>Warin</i> ,        | Heinrich Prüter.                      |
| — <i>Wismar</i> ,       | Anton Saal.                           |
| — <i>Wittenburg</i> ,   | Amtsverw. Joh. Christ. Ludw. Richter. |

c) Im *Rostockschen* District.*Post Amt Rostock:*

|               |                         |
|---------------|-------------------------|
| PostDirector, | Adolph Friedrich Behm.  |
| PostSecretär, | Johann Daniel Amtsberg. |

|                       |                                 |
|-----------------------|---------------------------------|
|                       | Postmeister:                    |
| Zu <i>Neu Bukow</i> , | Johann Gustav Schulemann.       |
| — <i>Dargun</i> ,     | Johann Nicolas Ludwig.          |
| — <i>Doberan</i> ,    | Haushofmeister Friedrich Kluth. |
| — <i>Gnoiën</i> ,     | Constantin Friedrich Bischof.   |
| — <i>Kröpelin</i> ,   | Peter Christoff Ackermann.      |
| — <i>Ribnitz</i> :    | Anton Steinkrofs.               |
|                       | Carl Steinkrofs, Adj.           |
| — <i>Tessin</i> :     | Haus Christoff Petersen.        |
|                       | Georg Christian Behm; Adj.      |
|                       | d) <i>Post Amt Wismar</i> .     |
| PostDirector,         | Carl Gabriel Seidenschauer.     |

F) *Zoll Regal*.1) *Elb Zoll Beamte*.a) *Zu Boizenburg*:

OberLandDröst, Carl Ludewig von Klein.  
 Hofrath, Christian Heinrich Karsten, ElbZollCommissair.  
 ElbZollVerwalter: Friedrich Otto Georg Fritsche.  
 Christian Friedrich Heinrich Herbst.

b) *Zu Dömitz*.

ElbZollDirector, Johann Alexander Zeller.  
 ElbZollCommissaire, Bernhard Matthias Ehlers.  
 ElbZollVerwalter: Carl Friedrich Josias Ehlers.  
 Johann Heinrich Otto.  
 Lieutenant, Ludwig von Lützwow, sup.

2) *Land Zoll Beamte*.

LandZollRevisor und HauptZollControleur,  
 Amtshauptmann Heinrich Lenthe, zu Grabow.  
 Zu *Boizenburg*: Hofrath, Christian Heinrich Karsten,  
 — Gallin  
 — Greven  
 — Hühnerbusch  
 — Lüttenmark  
 — Palmschleuse

} Wehr- und NebenZöllner.

|                       |   |  |
|-----------------------|---|--|
| Zu Rensdorf           | } | Wehr- und NebenZöllner.                                      |
| — SchildMühle         |   |  |
| — SchwarzenWasser     |   |  |
| — <i>NeuBukow</i>     | } | Johann Gustav Schulemann.                                    |
| — <i>Bützow</i>       |   |  |
| — <i>Crivitz</i>      | } | Postmeister Zerrahn.   |
| — Gädebehn            |   |  |
| — RönkendorferM.      | } | Wehr- und NebenZöllner.                                      |
| — Sukow               |   |  |
| — <i>Dömitz</i>       |   |  |
| — Findenwirunshier    | } | ElbZollDirector J. A. Zeller.                                |
| — Niendorf            |   |  |
| — Polz                |   |  |
| — Raddenfort          |   |  |
| — WendischWeningen    |   |  |
| — Woosmer             |   |  |
| — WoosmerscheM.       |   |  |
| — <i>Gadebusch</i>    | } | Postmeister J. W. Krünitz.                                   |
| — Dragun              |   |  |
| — Wakenstädt          | } | Wehr- und NebenZöllner.                                      |
| — <i>Gnoien</i>       |   |  |
| — <i>Grabow</i>       |   |  |
| — Eldena              | } | Carl Friedrich Christian Möller,<br>Amtshauptmann H. Lenthe. |
| — Gorlosen            |   |  |
| — Zierzow             |   |  |
| — <i>Grevismühlen</i> |   |  |
| — Klütz               | } | WehrZöllner.   |
| — <i>Güstrow</i>      |   |  |
| — Gr.Grenz            | } | SteuerEinnehmer J. C. Ahrens.<br>Zöllner.                    |
| — <i>Hagenow</i>      |   |  |
| — Garlitz             | } | OberAmtmann G. U. Müller.                                    |
| — Gudow               |   |  |
| — Jabel               |   |  |
| — Jesenitz            |   |  |
| — Laupin              |   |  |
| — Quassel             |   |  |
| — Redefin             |   |  |
| — Sudenkrug           |   |  |
| — Vielank             |   |  |
| — Volzrade            |   |  |

|                            |                                 |                          |
|----------------------------|---------------------------------|--------------------------|
| Zu Hohen Woos              | Wehr- und NebenZöllner.         |                          |
| — <i>Neu Kalden</i>        | Johann Friedrich Müller.        |                          |
| — <i>Lage</i>              | Johann Hansen.                  |                          |
| — <i>Lubz</i>              | Amtshauptmann J. C. Stampe.     |                          |
| — <i>Marnitz</i>           | Kammerherr, Drost von Rantzau.  |                          |
| — <i>Polnitz</i>           | } Wehr- und NebenZöllner.       |                          |
| — <i>Siggelkow</i>         |                                 |                          |
| — <i>Sukow</i>             |                                 |                          |
| — <i>Neustadt</i>          |                                 |                          |
| — <i>Blievenstorf</i>      |                                 |                          |
| — <i>Dambeck</i>           | Amtmann H. W. Meinke.           |                          |
| — <i>Herzfeld</i>          | } Wehr- und NebenZöllner.       |                          |
| — <i>Jasnitz</i>           |                                 |                          |
| — <i>Lüblow</i>            |                                 |                          |
| — <i>Stolpe</i>            |                                 |                          |
| — <i>Strohkirchen</i>      |                                 |                          |
| — <i>Wöbbelin</i>          |                                 |                          |
| — <i>Parchim</i>           |                                 | Postmeister Weber.       |
| — <i>Plau</i>              |                                 | AmtsRegistrator Schnell. |
| — <i>Rehna</i>             | AmtsRegistrator W. H. Balk.     |                          |
| — <i>Ribnitz</i>           | Christian Gerber.               |                          |
| — <i>Schwerin</i>          | LicentInspector L. Meinke,      |                          |
| — <i>Banzkow</i>           | } Wehr- und NebenZöllner.       |                          |
| — <i>Meteln</i>            |                                 |                          |
| — <i>Pampow</i>            |                                 |                          |
| — <i>Plate</i>             |                                 |                          |
| — <i>Sternberg</i>         | SteuerEinnehmer, G. C. Baetke.  |                          |
| — <i>Neukrug</i>           | } Wehr- und NebenZöllner.       |                          |
| — <i>Weitendorf</i>        |                                 |                          |
| — <i>Fessin</i>            | C. L. Petersen.                 |                          |
| — <i>Waren</i>             | Postmeister A. H. Blandow.      |                          |
| — <i>Eldenburg</i>         | } Wehr- und NebenZöllner.       |                          |
| — <i>Warensche Meierei</i> |                                 |                          |
| — <i>Wittenburg</i>        | AmtsVerwalter J. C. L. Richter. |                          |
| — <i>Kogel</i>             | } Wehr- und NebenZöllner.       |                          |
| — <i>Püttelkow</i>         |                                 |                          |
| — <i>Vellahn</i>           |                                 |                          |
| — <i>Wredenhagen</i>       | AmtsVerwalter H. H. Peizner.    |                          |
| — <i>Buchholz</i>          | } Wehr- und NebenZöllner.       |                          |
| — <i>Dammwolde</i>         |                                 |                          |

|             |                 |                         |
|-------------|-----------------|-------------------------|
| Zu Dranse   | }               | Wehr- und NebenZöllner, |
| — Grabow    |                 |                         |
| — NeuKrug   |                 |                         |
| — Vipperow  |                 |                         |
| — Zarrentin |                 |                         |
| — Valluhn   | J. G. Moosdorf. | Wehr- und NebenZöllner. |

### 3) SeeZoll zu Wismar.

*Herzogliche LicentKammer.*

LicentInspector, Kammerrath, Friedrich Wilhelm Schroeder.

Secretär, August Friedrich Schroeder.

Kammerschreiber, Johann Caspar Spiegel,

Einspänniger, Behrens.

Schiffsbesucher: Glüder. Schacht.

### G) JustizRegal.

*Berechner der Strafgefälle:*

#### 1) bei den OberGerichten.

HofGerichtsFiscus zu Güstrow, Fiscal, Dr. Daries.

KanzleiFiscus zu Schwerin, — Hofrath Lembke.

KanzleiFiscus zu Rostock, — Dr. Burchard.

ConsistorialFiscus zu Rostock, Protonotar, P. J. Meyer.

#### 2) bei den herrschaftlichen Niedergerichten.

a) in den Domainen: die Beamten, (S. oben.)

b) in den Städten: die StadtRichter, (S. JustizEtat.)

## SECHSTER ABSCHNITT.

## JUSTIZ-ETAT.

A) OberGerichte der Herzogthümer  
MecklenburgSchwerin und Güstrow.I. *Das Herzogliche Hof- und LandGericht,*  
zu Güstrow.

(erkennet sowohl in erster, als in der AppellationsInstanz, überschriftsäßige Einwohner und NiederGerichte beider Herzogthümer Schwerin und Güstrow, mit Inbegrif des Stargardischen Kreises, in Concurrenz mit den respectiven JustizKanzleien zu Schwerin, Rostock und NeuStrelitz; privative aber über die Stadt Rostock; und nimmt zugleich Appellationen an, von den drei JustizKanzleien sowohl, als von den Consistorien zu Rostock und NeuStrelitz. Sessionen alle Werkeltage, ausser den im ZeitKalender bemerkten GerichtsFerien; Juridiken in Appellations- und RestitutionsSachen, an den QuartalRechtstagen des ZeitKalenders.)

## Präsident.

ChristianAlbrechtBaron vonKielmannsegge. (10.Dec.1795)

## VicePräsident.

Carl Ulrich von Holstein. (22.April 1800)

## Ordentliche Assessores:

GeorgBernhardJohannBrandt, (4Jul.1797) } Herzogl.Meckl.  
FriedrichErnstCarlFromm, (22.Apr.1800) } Schwerinische  
Assessores.

Friedrich Christoph Julius Hesse, (20. Jul. 1771) Herzogl.  
MecklenburgStrelitzischer Assessor.

CarlChristophAlbrecht vonKamptz, (11. Jan. 1799) Ritter-  
schaftlicher Präsentatus.

Dr.FriedrichWilhelmSibeth, (18. Jan. 1794) Städtis.Präsent.  
Auditor, Balthasar Christian Friedrich von Rieben.

## Ausserordentliche Assessores:

(in den 4 QuartalJuridiken.)

Landrath, Joachim Diederich von Levezow, wegen des Her-  
zogthums Güstrow.

Landrath, Carl Anton von Both, wegen des Herzogthums  
Schwerin.

Land-



Landrath, Hans Georg Hartwig von Flotow, wegen  
des Herzogthums Güstrow.

Landrath, Adam Otto von Vieregge, wegen des Herzog-  
thums Schwerin.

Bürgermeister, Dr. Johann Friedrich Zoch, wegen der  
Stadt Rostock.

Bürgermeister, Joachim Caspar Vofs, wegen der Vor-  
derstadt Parchim.

Hofrath, Dr. Joachim Heinrich Christian Krüger, wegen  
der Vorderstadt Güstrow.

HofGerichtskanzlei.

Protonotarien: Hofrath, Lt. Georg Wilhelm Hansen.  
Hofrath, Joh. Ulr. Friedr. Oldenburg.

Secretär, Jacob Heinrich Wulff.

Botenmeister, Joachim Heinrich Holsten.

Canzelisten: AuctionsSecr. Christ. Friedr. Schauer.

Carl Ludwig Schauer.

Johann Christian Friedrich Schauer.

Friedrich Ludwig Franz Lifs.

Carl Friedrich Wolff, Adj.

Pedellen: Johann Rudolf Dietz.

Johann Christian Gusmar.

Executor, Johann Christian Erdmann.

ReiseBoten: Carl Heinrich Friedrichs.

Johann Andreas Meier.

HofGerichtsProcuratoren: (12)

(sind zugleich als Advocaten bei diesem LandesGerichte immatri-  
culiret, und unter diesen allein nur berechtigt, in der Ap-  
pellations- und RestitutionsInstanz aufzutreten.)

HofGerichtsfiscal, Dr. Ulrich Johann Friedrich Daries.

Justizrath, Rudolf Friederich Carnatz.

Commissionsrath, Conrad Friedrich Hast.

Procurator, Ernst Gustav Christian Zeller.

Syndicus, Enoch Gustav Zander.

Hofrath, Johann Berend Joachim Rönning.

Procurator, Carl Friedrich Hansen.

Auditor, August Friedrich Schröder.

Hofrath, Johann Andreas Neumann,

Procurator, Carl Heinr. Christoph Trotsche, } extraordi-

Procurator, Joach. Heinrich Christ. Lettow, } narii.

Procurator, Heinr. Christ. Friedr. Burmeister, supernum.

HofgerichtsAdvocaten: (79)

Doctor, Heinrich Georg Hansen.

Hofrath, Dr. Joachim Heinrich Spalding.

Doctor, Jacob Peter Burgmann.

Hofrath, Carl Ludewig Barkey.

Hofrath, Johann Caspar Diederich Engel.

Hofrath, Georg Wilhelm Klingender.

Doctor, August Wilhelm Studemund.

Doctor, Johann Georg Kämmerer.

Amtsraith, Christoph Wilhelm Krüger, zu Waren.

Commissionsrath, Christian Andreas Eckhard.

Hofrath, Johann Daniel Livonius, zu Schwerin.

Gerichtsverwalter, Enoch Peter Ernst Zander, zu AStrelitz.

Commissionsrath, Johann David Tarnow, zu NeuBukow.

Hofrath, Dr. Joachim Christoff Breslach.

Joachim Christian Niemann.

Daniel Heinrich Conrad Ciese, zu Kröpelin.

Justizrath, Ernst Otto Friedrich von Raven.

Auditeur, Georg Dehn, zu Rostock.

Hofrath, Carl Sibeth.

Hofrath, Carl David Heinrich Lüders, zu Malchin.

Doctor, Christian Rudolf Georg Friedrich Bolte.

Carl Friedrich Könemann.

Gerichtsrath, Carl Wilhelm Heinrich Crell, zu Schwaan.

Amtmann, Joachim Wilhelm Ackermann.

Johann Heinrich Hinrichs.

Thomas Osewald Kämmerer.

Alexander Julius Ludwig Zeller, zu Penzlin.

Georg Joachim Sauerkohl.

Doctor, Johann Georg Friedrich Wasmuth.

Carl Gustav Livonius.

Johann Wilhelm Kempert.

Steuerrath, Johann Diederich Viereck.

Christian Jacob Joachim Krüger.

Christian Georg Joachim Engel, zu Malchow.

HofCommissionsrath, Daniel Heinrich Schulze.

Amtsverwalter, Johann Friedrich Eichmann.

Carl Johann Joachim Römberg.

Ludewig Friedrich Frank, zu Malchin.

Johann Conrad Vofs, zu Röbel.

Gustav August Heinrich Krüger, zu Rehna.  
 Carl Spalding.  
 Georg Friedrich Christian Wüsthof, zu Parchim.  
 Simon Friedrich Wilhelm Plahn, zu Krakow.  
 Hofrath, Johann Christian Friedrich Piper.  
 Johann Friedrich Wilhelm Brückner, zu Waren.  
 Julius Carl Heinrich Schmidt, zu Waren.  
 Hofrath, Georg Adam Christoff Ziel, zu Bützow.  
 Jacob Georg Carl Livonius.  
 Johann Gustav Jacob Löscher, zu Parchim.  
 Johann Georg Emmerich.  
 Johann Friedrich Christian Luft.  
 Auditeur, Georg Ludwig Hahn.  
 Adolf Gideon Steinmann.  
 Justizrath, Georg Christian Behr.  
 Friedrich Abraham Granze, zu Grabow.  
 Heinrich Bernhard Vofs, zu Parchim.  
 Joachim Friedrich Wilhelm Bölkow, zu Gnoien.  
 Georg Ludwig Theodor von Rusdorff, zu Basse.  
 Carl Schondorf, zu Teterow.  
 Hofrath, August Rudolf Koehler.  
 Anton Christian Heinrich Eichmann.  
 Gerichtsverwalter, Fr. Lud. Franz Wendt, zu Ludwigslust.  
 Hofrath, August Gottlieb Hermann Ehlers, zu Bützow.  
 Philipp Matthias Krüger, zu Waren.  
 Martin Conrad Stollberg.  
 Friedrich Heinrich Caspar Jargow, zu Lübz.  
 Georg Johann August Krüger.  
 August Leopold von Storch.  
 Johann August Theodor Sänger, zu Malchin.  
 Christian Heinrich Schlüter, zu Crivitz.  
 Ludwig Georg Friedrich Wendt, zu Lübz.  
 Carl August Barkey.  
 Joachim Caspar Tarnant.  
 Doctor, Johann Gottfried Mößler, zu Caarstorf.  
 Georg Carl Daniel Neumann.  
 Carl Friedrich Kämmerer.  
 Johann Christian Jacob Behrens, zu Röbel.  
 Heinrich Theophilus Susemihl, zu Plau.  
 Carl August Vofs.

## II. Die Herzogliche Justizkanzlei, zu Schwerin

(erkennt in zweiter und erster Instanz, in Concurrenz mit dem Hof- und LandGericht und der Justizkanzlei zu Rostock, über beide Herzogthümer, mit Ausschluss der Stadt Rostock und des Stargardischen Kreises; Sessionen, ausser den GerichtsFerien, alle Tage.)

## KanzleiDirector:

August Christian Fromm.

ViceDirector, Friedrich von Oerzen.

JustizRäthe: Burchard Hartwig von Bülow.  
Dietr. Fr. Wilh. von Mecklenburg.  
Moriz Christian Pöpke.

KanzleiAuditor, Adam Reimar Christoff von Schack.

## Subalternen:

KanzleiSecretär, Hofrath, Johann Christian Plate.

KanzleiRegistrator, Secretär, Joh. Gottfr. Drümmer.

JustizKanzellisten: Secretär, Carl Georg Berner.

Friedr. Christoph Moldt, emerit.

Hermann Georg Wilhelm Niedt.

Hartwig Diederich Asmus, Adj.

KanzleiSchreiber, Gotthard Heinrich Luther.

AuctionsSecretär, Johann Daniel Ernst Schulz.

KanzleiPedell, Friedrich Julius Cornelius.

— Executor, Johann Christian Bartels.

— Bote, Alexander Rausch.

## KanzleiAdvocaten und Procuratoren: (65)

KanzleiFiscal, Hofrath Georg Lembke.

Doctor, Valentin Gabriel Borchert, genannt Heider.

Hofrath, Friedrich August Bouchholz.

Johann Hermann Kütemeyer.

Hofrath, Christian Friedrich Berner, zu Hagenow.

Hofrath, Martin Christian Findeisen.

Hofrath, Gottlieb Schnelle, zu Buchholz.

OberAmtmann, Dr. Anton Herzberg.

Commissionsrath, Johann Nicolaus Sevecke.

PostDirector, Christian Ludwig Ulrich Hennemann.

Doctor, Friedrich Christian Andreas Thiefsing, zu Parchim.

Hofrath, Johann Martin Tiedemann.

Doctor, Carl Leopold Erdmann.

CommissionsR. Erdmann Ludw. Pitschner, zu Wittenburg.

Hof-

- Hofrath, Johann Daniel Livonius.  
 Joachim Christian Vofs, zu Greivismühlen.  
 Friedrich Gottlieb Mussäus, zu Boizenburg.  
 Commissionsrath, Johann Schnelle.  
 Hofrath, Carl Diederich Kühn.  
 Matthias Joachim Ebert, zu Gadebusch.  
 Hofrath, Joachim Hermann Franz Franke.  
 Rudolf Christian Heinrich Kahl.  
 Friedrich Carl Hollin, zu Brüel.  
 Christian Carl Jacob Statius.  
 Adolf Friedrich Baetke, zu Plau.  
 Julius August Tolle.  
 Friederich Martini.  
 Christoph Samuel Friedrich Ahrens, zu Neustadt.  
 Carl Gabriel Diederich Berner.  
 OberAmtmann, Friederich Susemihl.  
 Doctor, Franz Phil. Christian Mecklenburg, zu Boizenburg.  
 Hofrath, August Gottlieb Hermann Ehlers, zu Bützow.  
 Johann Christian Dieterich Stavenhagen.  
 Doctor, Ludwig Heinrich Borchert.  
 Friedrich Wilhelm Georg Ackermann, zu Bützow.  
 Gottlieb Schnelle.  
 Doctor, Friedrich Wilhelm Kossel.  
 Rudolf Wachenhusen.  
 Johann Christoff Erdmann, zu Plau.  
 Gustav Heinrich Büsing.  
 Doctor, Christian Friedrich Reimkasten.  
 Doctor, Johann Detlov Marcus Ranniger.  
 Doctor, Detlov Friedrich Dreves.  
 Johann August Wachenhusen, zu NeuKalden.  
 Johann Martiensen, zu Waren.  
 Friedrich Masius.  
 Johann Christoff Henrici, zu Crivitz.  
 Joachim Christian Ludwig Livonius.  
 Doctor, Heinrich Dietrich Ludwig Krüger.  
 August Theodor Berner, zu Wittenburg.  
 Friedrich Ulrich Aemilius Rudow, zu Relna.  
 Carl Christian Hartmann.  
 Ludwig Moritz Holm.  
 Johann Carl Ferdinand Kues.

Otto Friedrich Peizner.  
 Johann Friedrich Reinkasten.  
 Adolf Friedrich Wilhelm Wachenbuser.  
 Franz Andreas Wennmohs, zu Grabow.  
 Doctor, Carl Gustav Georg Livonius.  
 Andreas Nicolas Röttger, zu Sternberg.  
 Friedrich Heinrich Caspar Jargow, zu Lübz.  
 Friedrich Gottlieb Mussaeus jun., zu Boizenburg.  
 Friedrich Heinrich Ludwig Michaelis.  
 Doctor, Heinrich Ernst Bornemann.

---

### III) Die Herzogliche Justizkanzlei, zu Rostock

(erkennet in zweiter und erster Instanz, in Concurrenz mit den beiden andern disseitigen Landesgerichten, über beide Herzogthümer, Schwerinschen Antheils, mit Ausnahme der Stadt Rostock.)

#### KanzleiDirector.

Carl Friedrich Wilhelm Baron von Nettelblatt.  
 ViceDirector, Joachim Friedrich von Frehse.  
 JustizRäthe: Peter Friedrich Detlov Andreas  
 Freiherr von Forstner.

KanzleiRäthe: Friedr. Christoph von Thomstorf.  
 Carl Theodor Stumpe.  
 Helmuth Friedrich von Hobe.  
 Christian Baron von Nettelblatt.

#### Subalternen:

KanzleiSecretär, Hofrath, Johann Friedrich Taddel.  
 KanzleiRegistrator, Secretär, Johann Philipp Koeve.  
 JustizKanzellisten: Christian Frdr. Ludw. Finnmann.  
 Commissionsrath, Friedr. Dresen.  
 Johann Wilhelm Frehn, supern.  
 KanzleiPedell, Johann Reinhold Lifs.

----- Executor, vacat.  
 ----- Bote, Johann Friedrich Ketel.

#### KanzleiAdvocaten und Procuratoren: (46)

KanzleiFiscal, Doctor Friedrich Gottlieb Julius Burchard.  
 Bürgermeister, Dr. Christian Ludewig Johann Behm.  
 Doctor, Jacob Peter Burgmann, zu Gustrow.  
 Hofrath, Dr. Jacob Friedrich Rönberg.

- Hofrath, Dr. Ernst Johann Friedrich Manzel.  
 Doctor, Carl Hermann Frehse.  
 Doctor, Georg Friedrich Schulze.  
 Doctor, Johann Heinrich Burgmann.  
 Walter Stein.  
 Doctor, Christian Wilhelm Taddel.  
 Christian Wolhard Stein.  
 Doctor, Joachim Christian Tarnow.  
 Doctor, Michael Eberhard Prehn.  
 Legationsrath, Friedrich Ernst Ditmar.  
 Doctor, Johann Friedrich Theodor Burchard.  
 Doctor, Johann Christian Koppe.  
 Doctor, Valentin Johann Beselin.  
 Doctor, Johann Christian Schröder.  
 Alexander Julius Ludewig Zeller, zu Penzlin.  
 Doctor, Johann Jacob Andreas Taddel.  
 Doctor, Andreas Bernhard Carl Wiese.  
 Commissionsrath, Johann Friedrich Koeve.  
 Doctor, Johann Christian Brandenburg.  
 Doctor, Johann Gottfried Abraham Weber.  
 Georg August Detharding, zu Malchow.  
 Hofrath, Johann Joachim Schulz.  
 Hofrath, Detloff Friedrich Wilhelm Schönemann.  
 Doctor, Johann Heinrich Andreas Mittag.  
 Johann Heinrich Schmiedekampf.  
 Doctor, Johann Gottfried von Berg.  
 Johann Christoff Bolte, zu NeuBukow.  
 Doctor, Andreas Friedrich Riedel.  
 Joachim Friedrich Carl Brandenburg.  
 Joachim Eggers.  
 Georg Andreas Roggenbau.  
 Hermann Heinrich Grädener.  
 Commissionsrath, Johann David Tarnow, zu NeuBukow.  
 Hofrath, Carl Friedrich Rehberg.  
 Johann, Andreas Käselow, zu Parchim.  
 Christian Heinrich Friedrich Altvater.  
 Doctor, Johann Hermann Becker.  
 Friedrich Ludewig Bischoff.  
 Doctor, Friedrich August Frehse.  
 Doctor, Carl Friedrich Prehn.

Peter Friedrich Ledder.  
 Johann Ludwig Schulze.  
 Ernst Sprewitz.  
 Andreas Gustav Schulz, zu Sülze.  
 Johann Friedrich Scharenberg.

---

## B) im Fürstenthum Schwerin.

- I. *Die Herzogliche Regierung*, zu Schwerin  
 ist die AppellationsInstanz für die Erkenntnisse der Justiz-  
 Kanzlei zu Schwerin, für das akademische- und Kloster-  
 Gericht zu Rostock.  
 (S. den IV. Abschnitt.)
- II. *Die Herzogliche JustizKanzlei*, zu Schwerin  
 in erster und zweiter Instanz des Fürstenthums Schwerin.  
 (S. oben A) II.)
- 

## C) in der Herrschaft Wismar.

- I. *Das Herzogliche Hof- und Land Gericht*,  
 zu Güstrow (S. oben)  
 hat, vermöge besondern, den disseitigen ordentlichen Mitglie-  
 dern ertheilten Herzoglichen Auftrags, in Ausehung der  
 Stadt und Herrschaft Wismar und deren Gerichte, in Ju-  
 stizSachen und den daraus entstehenden Querelen und Ap-  
 pellationen, die Stelle des vormaligen Tribunals zu Wis-  
 mar, bis auf weitere Verfügung, zu versehen.
- II. *Das Herzogliche Burg Gericht*, zu Wismar,  
 (über die, zu Wismar in herzoglichen Diensten sich aufhal-  
 tenden und daher von der städtischen Botmässigkeit und  
 Gerichtsbarkeit befreieten Personen und deren Angehörigen)  
 ist zur Zeit noch nicht organisiret.
- 

## D) NiederGerichte.

- 1) *In den Domainen: die AmtsGerichte.*  
 (S. Beamte V. Abschnitt.)

*Zu Ludewigslust.*

CabinetsSecretär, August Wilhelm Erhardt.  
 GerichtsVerwalter, Adv. Friedrich Ludw. Franz Wendt.  
 GerichtsActuarius, Friedrich Carl Cornelius.



In Ansehung der BelehrungsGesuche bei CriminalFällen, sind sie unter den LandesGerichten folgendermaassen vertheilt:

a) unter dem *Hof- und LandGericht zu Güstrow*:  
die Aemter: Eldena, Goldberg, Grabow, Güstrow, Lübz, Neukloster, Neustadt, Plau, Poel, Rossewitz, Stavenhagen, Wredenhagen.

b) *der JustizKanzlei zu Schwerin*:  
Bakendorff, Boizenburg, Dömitz, Gadebusch, Grevismühlen, Hagenow, Rehna, Schwerin, Toddin, Walsmühlen, Wittenburg, Zarrentin; Bützow, Marnitz, Rühn, Schwerin, Tempzin, Warin.

c) *der JustizKanzlei zu Rostock*:  
Bukow, Crivitz, Dargun, Dobberan, Gnoien, NeuKalden, Mecklenburg, Redentin, Ribnitz, Schwaan, Sternberg, Teutenwinkel.

2) *In den Ritter- und Landschaftlichen Gütern*  
die respectiven PatrimonialGerichte. (S. II. Th. III. Abth.)

3) *In den Städten*:

A) Zu *Rostock*: das StadtOber-  
— *Wismar*: und NiederGerichte. } (S. X. Abschnitt.)

B) In den LandStädten.

(1) In Civil- und CriminalSachen:

*Die Herzoglichen StadtRichter*

(mit 2 vom Rath zugeordneten Beisitzern.)

a) *Im Herzogthum Schwerin*.

- Zu *Brüel*: Advocat, Friedrich Carl Hollin.  
Georg Friedrich Ziegenhagen, Actuar.  
— *NeuBukow*: Amtmann, Christ. Fr. Michelsen.  
Christoph Friedrich Havemann, Actuar.  
— *Crivitz*: Heinrich Christoff Vonthien.  
Ludwig Bade, Actuarius.  
— *Dömitz*: Joachim Heinrich Christian Vogel.  
Actuarius, vacat.  
— *Gadebusch*: Gerichtsrath, Johann Heinrich Fromm.  
Johann Wilhelm Krünitz, Actuar.  
— *Grabow*: Advocat, Franz Andreas Wenmohs.  
Actuarius, vacat.  
— *Grevismühlen*: Advocat, Joachim Christian Vofs.  
Gotth. Dav. Enoch Sandmann, Actuar.

- Zu *Hagenow*: Hofrath, Christian Friedrich Berner.  
 Carl Heinrich Ernst Paschen, Actuar.  
 — *Kröpelin*: Adv. Daniel Conrad Heinrich Giese.  
 Johann Christian Odewahn, Actuarius.  
 — *Lübz*: KanzleiSecretär, Georg Ackermann.  
 Friedrich Wiggers, Actuarius.  
 — *Malchow*: Advocat, Georg August Detharding.  
 Actuarius, vacat.  
 — *Neustadt*: Gottfried Wilke.  
 Actuarius, vacat.  
 — *Parchim*: Johann Joachim Christian von Santen.  
 Actuarius, vacat.  
 — *Rehna*: Advocat, August Krüger.  
 J. F. M. Lemke, Actuarius.  
 — *Schwerin*: CommissionsRath, Johann Schnelle.  
 Johann Daniel Clasen, GerichtsSecretär.  
 — *Sternberg*: Advocat, Andreas Nicölas Röttger.  
 Hartwig Christian Massmann, Actuar.  
 — *Waren*: Advocat, Johann Martiensen.  
 Heinrich Gottfried Heinsius, Actuat.  
 — *Wittenburg*: Commiss.Rath, Erdm. Ldw. Pitschner.  
 Franz Jacob Geller. Actuar.

b) *Im Herzogthum Güstrow.*

- Zu *Boizenburg*: Carl Hagenow, Gerichtsverwalter.  
 Doctor, Johann Joachim Priefs, Act.  
 — *Gnoien*: M. Christian Philipp Gabriel Löper.  
 Actuarius, vacat.  
 — *Goldberg*: Theodor Flörke.  
 N. Gerz, Actuarius.  
 — *Güstrow*: Hofrath, Joh. Caspar Dieterich Engel.  
 Johann Daniel Lemke, Actuarius.  
 — *NeuKalden*: Advocat, Johann August Wachenhusen.  
 Casp. Nic. Aug. Zickermann, Actuarius.  
 — *Krakow*: Advocat, Friedrich Wilhelm Plahn.  
 Diederich Zernotizky, Actuarius.  
 — *Lage*: Gerichtsrath, Joach. Heinr. Chr. Lüders.  
 Actuarius, vacat.  
 — *Malchin*: Franz von Bremen.  
 Actuarius, vacat.  
 — *Marlow*: S. Sülz

- Zu *Plau*: Christian Heinrich Goerke.  
Actuarius, vacat.
- *Ribnitz*: Carl Suhrlandt.  
Actuarius, vacat.
- *Röbel*: Advocat, Johann Conrad Vofs.  
Actuarius, vacat.
- *Schwaan*: Gerichtsrath, Carl Wilh. Heinrich Crell.  
Actuarius, vacat.
- *Stavenhagen*: Carl Leopold Groth.  
Actuarius, vacat.
- *Sülze*: Carl Gottfried Bauer.  
Actuarius, vacat.
- *Tessin*: Wilhelm Heinrich Cowalsky.  
Actuarius, vacat.
- *Teterow*: Adam Heinrich Vollrath Reinhard.  
Actuarius, vacat.

c) *Im Fürstenthum Schwerin*:

- Zu *Bützow*: Advoc. Friedr. Wilh. Georg Ackermann.  
Christ. Fr. Ludw. Carl Hartmann, Actuar.
- *Schwerin*; DomKapitelGericht:  
ConsistorialRath, E. Gottl. Reimkasten.  
Hofrath, Joachim Herm. Franz Franke.  
Structuarius, Johann Andreas Kühm.  
Friedrich Carl Westphal, Actuarius.
- — — — — Neustädtisches Gericht:  
Commissionsrath, Johann Schnelle.  
Secretär, J. D. Clasen, Actuarius.
- *Warin*: A. N. f. Crull.  
Actuarius, vacat.

(2) In PupillenSachen und andern, den Magistraten zustehenden Jurisdictionen Fällen, auch über StadtGrundstücke:  
*Die StadtRäthe, als Wäfsen - und PatrimonialGerichte.*  
(S. X. Abschnitt.)

---

*Immatriculirte Notarien, (227)*  
bei den drei LandesGerichten.

- Zu *Boixenburg*: Johann Nicolaus Petersen.  
Gottl. Jacob Friedrich Neumann.  
Bürgermeister Joh. Christ. Schliemann.  
Johann Gottlieb Rumpf.

- Dr. Franz Phil. Christian Mecklenburg.  
 Advocat, Friedrich Gottlieb Mussäus.  
 Advocat, Friedr. Gottlieb Mussäus, jun.
- Zu NBrandenburg:** Secretär, Joachim Gottfried Nentwich.  
 Hofrath, Christoph Wilhelm Wulfleff.  
 GerichtsSecr. Carl Friedrich Kirchstein.  
 Advocat, Christ. Vollrath Nicolai.  
 ——— Theod. Heinr. Friedr. Wulfleff.  
 ——— Johann Friedr. Theod. Rathkens.  
 ——— Carl Heinrich Hill.  
 ——— Christian Carl Rathkens.  
 ——— Friedrich Wilh. Bernh. Wulfleff.
- **Neu Bukow:** Commissionsrath, Joh. David Tarnow.  
 Rathmann, Matth. Gregor. Böldt.  
 AmtsActuarius, H. J. D. Havemann.  
 Amtmann, Christ. Fr. Michelsen.  
 Advocat, Johann Christoff Bölte.
- **Bützow:** AmtsVerw. Lud. Albrecht Adolf Hahn.  
 StadtSecretär, C. F. L. C. Hartmann.  
 Carl Heinrich Meyer.  
 Hofrath, Georg Adam Christoff Ziel.
- **Crivitz:** Advocat, Johann Christoff Henrici.  
 ——— Christian Heinrich Schlüter.
- **Dargun:** AmtsRegistr. Joh. Christoff Dan. Lifs.  
 AmtsVerw. Otto Chph. Ludw. Glöckler.
- **Dassow,** Joachim Friedrich Grimm.
- **Dobberan,** AmtsVerwalter, Joh. Joach. Wüsthof.
- **Dobbertin,** AmtsRegistrator, Jacob Heinr. Giefske.
- **Dömitz:** ElbzollVerwalter, Johann Heinr. Otto.  
 Bürgermeister, Joach. Heinr. Chr. Vogel.  
 Auditeur, Friedr. Christ. Blankenberg.
- **Friedland,** Wilhelm Garden.
- **Gadebusch,** Postmeister, Johann Wilhelm Krünitz.
- **Gr. Giewitz,** AmtsEinnehmer, Georg Jacob Becker.
- **Gnoien:** SteuerEinnehmer, Const. Friedr. Bischof.  
 AmtsEinnehmer, Carl Fr. Chris. Möller.  
 Advocat, Joachim Friedr. Wilh. Bölkow.
- **Goldberg,** AmtsSecretär, Levin Ulrich Bahl.
- **Grabow:** AmtsRegistrator, C. Gabr. G. Ebeling.  
 StadtSecretär, Heinr. Ludwig Weber.

- Zu *Grevismühlen*: Bernh. Reinhard Heinrich Sandmann.  
 StadtSecretär, G. Dav. E. Sandmann.  
 Doctor, Johann Heinrich Reineke.  
 — *Grubenhagen*, CommissionsSeer. Friedrich Vonneilich.  
 — *Güstrow*: Calculator, August Westphal.  
 Einnehmer, Georg Jacob Steinkrofs.  
 Christian Jacob Flittner.  
 Friedrich Holz.  
 Jacob Friedrich Oestmann.  
 Christian Gottlieb Lettow.  
 AmtsVerwalter, Friedr. Matthias Balk.  
 Johann Livonius.  
 Johann Georg Emmerich.  
 Daniel Christian Limpricht.  
 Advocat, Johann Heinrich Hinrichs.  
 — Thom. Oswald Kämmerer.  
 — Joach. Georg Christ. Sauerkohl.  
 — Carl Friedrich Könemann.  
 Martin Christian Dochow.  
 Advocat, Gustav Carl Livonius.  
 Jacob Georg Carl Livonius.  
 Johann Diedrich Peters.  
 Advocat, Daniel Heinrich Schulze.  
 Amtsverwalter, Joh. Friedr. Eichmann.  
 SteuerKanzellist, Franz Ludw. Driesch.  
 Advocat, Carl Spalding.  
 — Carl August Vofs.  
 — August Rudolf Köhler.  
 Auditeur, Georg Ludwig Hahn.  
 Christian Johann Jacob Harberding.  
 Friedrich Christoff Eisfeld.  
 Calculator, Joh. Andr. Jacob Boeteführ.  
 Justizrath, Georg Christian Behr.  
 Advocat, Martin Conrad Stollberg.  
 Johann Christian Burgmann.  
 Johann Joachim Ernst Schnepel.  
 Kanzellist, Carl Friedrich Wolff.  
 Pedell, Gust. Heinr. Christian Driesch.  
 Advocat, Anton Christ. Heinr. Eichmann.  
 Georg Wilhelm Steinkrofs.

- Johann Friedrich Krüger.  
 Joachim Friedrich Cramer.  
 Advocat, Georg Johann August Krüger.  
 — Georg Carl Daniel Neumann.  
 Zu *Hagenow*: Rathmann, Carl Heinr. Ernst Paschen.  
 Friedrich Georg Detloff Richers.  
 — *Neukalden*, Advocat, Johann August Wachenhusen.  
 — *Kaarstorf*, Doctor, Johann Gottfried Mößler.  
 — *Neukloster*, AmtsAct. Christ. Friedr. Joh. Romberg.  
 — *Ludewigslust*: CabinetsSecretär, A. W. Erhardt.  
 Advoc. Friedrich Ludwig Franz Wendt.  
 — *Lübeck*, Joachim Friedrich Ellrich.  
 — *Lübz*: KanzleiSecretär, J. G. Ackermann.  
 AmtsRegistrator, J. Th. Spalding.  
 AmtsV. Sigism. Helm, Georg Ackermann,  
 Johann Christian Ludwig Schulze.  
 Advocat, Friedr. Heinr. Caspar Jargow.  
 — *Gr. Lukow*, Hartwig Nicol. Conrad Schimmelmann.  
 — *Malchin*: Johann Friedrich Kneese.  
 Hofrath, Carl Heinrich David Lüders.  
 StadtSecr. Anton Joh. Friedr. Wulffleß.  
 Advocat, Ludwig Friedrich Frank.  
 Johann Gottlieb Graupner.  
 Advocat, Johann August Friedr. Sängler.  
 — *Malchow*: Peter Friedrich Thym.  
 Bürgern. Wilh. Detlof Dieterich Engel.  
 — *Dobbin*, Christian Johann Georg Joachim Engel.  
 — *Dobbin*, Küchenmeister, — Johann Jacob Engel.  
 — *Dobbin*, Advocat, Georg August Detharding.  
 August Wilken.  
 — *Marnitz*, AmtsAuditor, Joh. Fr. Vollr. Kneebusch.  
 — *Mirow*, Amtsverwalter, Carl Masch.  
 — *Neustadt*: AmtsRegistrator, Georg Jul. Brandt.  
 StadtSecretär, Georg Otto Schröder.  
 — *Parchim*: Adv. Georg Friedr. Christian Wüsthof.  
 StadtSecretär, Friedr. Ludw. Detloff.  
 Organist, Christian Friedrich Klohdel.  
 Advocat, Johann Gustav Jacob Löscher.  
 — Heinrich Bernhard Vofs.  
 — Johann Andreas Käselow.

- Zu *Fenzlin*: Oeconomus, Johann Scheibel.  
 GerichtsAct. Joh. Gottlieb Brötzmann.
- *Plau*: Friedrich Mühlenbruch.  
 Advocat, Gustav Helmuth Görke.  
 Rathmann, Johann Bernh. Fr. Genzken.  
 StadtSecretär, Carl Leopold Plahn.  
 Advocat, Heinr. Theophilus Susemihl.
- *Redentin*, AmtsActuar. Joh. Adolf Christ. Schlüter.
- *Rehna*, AmtsRegistrator, Wilh. Heinrich Balk.
- *Remplin*, GerichtsActuarius, J. H. Ortmann.
- *Ribnitz*: StadtRichter, Carl Suhrland.  
 AmtsVerwalter, Ludwig Lehmann.
- *Röbel*: Oeconomus, Joachim Christian Schulze.  
 Advocat, Johann Conrad Vofs.  
 Advocat, Joh. Christian Jacob Berens.
- *Rostock*: Johann Dieterich Fabricius.  
 Friedrich Wilhelm Bergfeld.  
 Johann Friedrich Möller.  
 AmtsEinnnehmer, Christ. Joach. Holsten.  
 Secretär, Johann Philipp Koeve.  
 Johann Georg Ludwig Bährens.  
 Carl Friedrich Stange.  
 Johann Peter Friedrich Pilatus.  
 Commissionsrath, Joh. Friedrich Koeve.  
 LandKastenSecr. Joh. Carl Gust. Wolff.  
 Carl Wilhelm Blankenberg.  
 Controleur, Ernst Friedrich Koeve.  
 Kanzellist, Friedrich Ludwig Franz Lifs.  
 Advocat, Joh. Heinr. Schmiedekampff.  
 Pedell, Johann Wilhelm Ernst Wagner.  
 Christian Friedrich Pöpke.  
 Friedrich Ludwig Franz Behrens.  
 Johann Jacob Vick.  
 Johann Joachim Gottlieb Krüger.  
 Hofrath, Carl Friedrich Ulrich Rehberg.  
 Heinrich Gustav Richelmann.  
 Advocat, Joachim Eggers.  
 Johann Andreas Gustav Schulz.  
 Joachim Adolf Krüger.  
 Johann Jacob Lange.

- Advocat, Georg Andreas Roggenbau.  
 — Hermann Heinrich Grädener.  
 — Johann Walter Ernst Sprewitz.  
 — Friedrich Ludwig Bischof.  
 — Peter Friedrich Ledder.  
 Hospitalmeister, Joach. Hr. Schröder.  
 Advocat, Johann Friedrich Scharenberg.  
 Zu *Schwaaen*, Gerichtsrath, Carl Wilh. Heinrich Crell.  
 — *Schwerin*: Johann Heinrich Fromm.  
 Joachim Hartwig Christ. Baumgart.  
 Johann Christian Doblouw.  
 Commiss. Secretär, Christ. Nobiesatzky.  
 Friedrich Carl Westphal.  
 Friedrich Hermann Böhm.  
 Gottfried H. Ernst Wöniger.  
 Johann Friedrich Wilhelms.  
 Friedrich Joachim Ewers.  
 Johann Christian Parbs.  
 Johann Christian Ludwig Schweden.  
 Georg Christian Warnke.  
 Franz Just. Joh. Friedrich Buschmann.  
 Georg Dietrich Christian Wilhelms.  
 Gabriel Ernst David Erdmann.  
 Friedrich Pflugfelder.  
 Friedrich Johann Detloff Friedrich.  
 Theodor Ludwig August Hobein.  
 Franz Friedrich Gotthard Borchard.  
 Doctor, Heinrich Ernst Bornemann.  
 — *Stargard*, Bürgermeist. Friedr. Carl Ant. Wulffleff.  
 — *Stavenhagen*, August Friedrich Linde.  
 — *Sternberg*: SteuerEinnnehmer, G. C. Bäetke.  
 Postmeister, Hartwig Christ. Mafsmann.  
 — *AltStrelitz*, Ger. Verwalter, E. Peter Ernst Zander.  
 — *NeuStrelitz*: Cassier, F. C. E. Scheuermann.  
 Kanzlei Registr., J. D. Ludw. Hamann.  
 Küchenschreiber, Fr. Albr. Christ. Pegel.  
 Kanzellist, Carl Ludwig Wendt.  
 — *Sülz*, Bürgermeister, Carl Gottfried Bauer.  
 — *Tessin*: Bürgermeister, Jacob David Rathsach.  
 Christian Georg Heinzelmann.



- Zu *Testorf*, Heinrich Daniel Jochim Petersen.  
 — *Teterow*: StadtSecretär, Adam Friedrich Beutler.  
 Bürgermeister, Joh. Chr. Otto Dannehl.  
 Advocat, Carl Schondorf.  
 — *Waren*: Rathmann, Joh. Joch. Chr. Pagenkopp.  
 Actuarius, Heinrich Gottfried Heinsius.  
 Advocat, Johann Friedr. Will. Brückner.  
 — — Jul. Carl Heinrich Schmidt.  
 Philipp Friedrich Behm.  
 — *Warin*, AmtsVerwalter, Joh. Christoff Steinfeld.  
 — *Warükenhagen*: Ludwig Bernhard Vofs.  
 — *Wismar*: Advoc. Friedr. Gust. Christian Lehmann.  
 — — Johann Christoff Friedr. Walter.  
 — — Johann Friedrich Dahmann.  
 — *Wittenburg*: StadtSecretär, Franz Jacob Geller.  
 AmtsActuarius, Johann Ludwig Karrig.  
 Advocat, August Theodor Berner.  
 AmtsVerw. Joh. Christ. Ludw. Richter.  
 — *Wredenhagen*, — — — — Hans Heinrich Peizner.  
 — *Zarrentin*, Carl Christoff Schlaaff,

## SIEBENTER ABSCHNITT.

## MILITÄR - ETAT.

Die AppellationsInstanz für die sämmtlichen KriegsGerichte ist  
 Die Herzogliche Regierung, zu Schwerin.

## I. Leib Garde zu Pferde.

- Oberster, von Moltke.  
 OberstLieutenant, von Vietinghof.  
 Major, von Both.  
 aggreirter Major, von Boddin, Adjutant bei Sr. Herzogl.  
 Durchlaucht.  
 Rittmeister, von Schöpfer.  
 StaatsRittmeister, Baron von Lützow.  
 Lieutenants: von Plessen.  
 von Könemann.  
 GardeChirurgus, Driver.  
 HusarenCorps.  
 Chef, vacat.

## II. Infanterie.

*General Lieutenants:*

Se. Hochfürstl. Durchlaucht, der ErbPrinz *Friedrich Ludwig* zu MecklenburgSchwerin, Chef eines InfanterieRegiments, des St. Andreas - und schwarzen Adler-Ordens Ritter.

Se. Excellenz, von Pressentin, Commandeur des InfanterieRegiments ErbPrinz, und Commandant zu Rostock.

*General Major,*

von Hobe, Chef eines GrenadierRegiments, und Commandant zu Güstrow.

*Oberster,*

von Creutzburg, Commandeur des LeibGrenadierRegiments, und Commandant zu Schwerin.

*Regiment: Oberst Lieutenants:* Anciennetät:  
 LeibRegiment, von Plessen. 10. Dec. 1793.  
 ErbPrinz, von Tornow. 26. Jul. 1796.  
 ErbPrinz, von Pressentin. 1. Nov. 1803.

*Majors:*

von Hobe, von Bülow. 21. Febr. 1797.  
 von Hobe, von Lowzow. 8. Jan. 1800.  
 LeibRegiment, Tiede. 1. Nov. 1803.

*Capitaines:*

von Hobe, von Holstein. 1. Oct. 1790.  
 LeibRegiment, von Sell. 22. May 1793.  
 ErbPrinz, von Below. 12. Jul. —  
 von Hobe, von Moltke. 10. Dec. 1794.  
 LeibRegiment, von Bülow. 21. Febr. 1797.  
 ErbPrinz, von Pressentin. 1. Sept. —  
 von Hobe, von Plessen. 8. Jan. 1800.  
 ErbPrinz, von Schade. 1. April 1802.  
 LeibRegiment, von Elderhorst. 1. Nov. 1803.

*Staabs Capitaines:*

LeibRegiment, von Engel. 4. März 1800.  
 ErbPrinz, von Elderhorst. 1. April 1802.  
 von Hobe, von Kamptz. 1. Nov. 1803.

*Premier Lieutenants:*

von Hobe, von Lützow. 3. April 1789.  
 von Hobe, von Pentz, Adjutant. 13. Jun. —

Regi-

| <i>Regiment:</i> |                        | <i>Anciennetät:</i> |
|------------------|------------------------|---------------------|
| ErbPrinz,        | von Goebe.             | 8. Jan. 1793        |
| ErbPrinz,        | von Berg.              | 15. Jan. —          |
| LeibRegiment,    | von Hartwig.           | 16. Jan. —          |
| von Hobe,        | Riesenberg.            | 1. Nov. 1794.       |
| LeibRegiment,    | von Blücher, Adjutant. | 1. April 1796.      |
| LeibRegiment,    | von Hobe.              | 2. April 1797       |
| von Hobe,        | von Grävenitz          | 5. April —          |
| ErbPrinz,        | von Spitznafs, der 1.  | 1. Sept. —          |
| ErbPrinz,        | von Holstein.          | 1. Oct. 1798        |
| ErbPrinz,        | von Wickede.           | 8. Jan. 1800        |
| ErbPrinz,        | von Spitznafs, der 2.  | 1. April —          |
| LeibRegiment,    | von Pressentin.        | 6. Jun. —           |
| LeibRegiment,    | von Storch, der 1.     | 1. Sept. 1801       |
| LeibRegiment,    | von Sittmann.          | 26. Sept. —         |
| von Hobe,        | von Storch, der 2.     | 11. Jun. 1802       |
| von Hobe,        | von Gotsch.            | 21. Jan. 1803       |
| LeibRegiment,    | von Bilguer.           | 1. März —           |
| LeibRegiment,    | von Bülow.             | 1. Aug. —           |
| von Hobe,        | von Krüger.            | 1. Nov. —           |

*Second Lieutenants:*

|               |                        |                 |
|---------------|------------------------|-----------------|
| ErbPrinz,     | von Bastian, Adjutant. | 29. Jul. 1797.  |
| ErbPrinz,     | Tarnow.                | 30. Jul. —      |
| ErbPrinz,     | von Pressentin.        | 28. Sept. —     |
| ErbPrinz,     | von Horn.              | 29. Sept. —     |
| von Hobe,     | von Winterfeld.        | 10. Jan. 1798.  |
| von Hobe,     | von Holstein.          | 20. Oct. —      |
| LeibRegiment, | von Mellentin.         | 1. Dec. —       |
| LeibRegiment, | von Vietinghof.        | 10. Sept. 1800. |
| LeibRegiment, | Stender.               | 18. Dec. —      |
| LeibRegiment, | von Schack.            | 1. Sept. 1801.  |
| LeibRegiment, | von Scriba.            | 9. Sept. —      |
| ErbPrinz,     | von Levezow der 1.     | 15. Sept. —     |
| von Hobe,     | von Bülow.             | 25. Sept. —     |
| ErbPrinz,     | von Kardorf der 1.     | 7. Oct. —       |
| LeibRegiment, | Boldt.                 | 9. Oct. —       |
| ErbPrinz,     | von Levezow der 2.     | 10. Oct. —      |
| von Hobe,     | von Stralendorff,      | 9. Jun. 1802    |
| LeibRegiment, | von Blücher.           | 21. Jan. 1803   |

*Regiment:*

|           |                      |              |                 |
|-----------|----------------------|--------------|-----------------|
| ErbPrinz, | von Kameke.          | Anciennetät: | 22. April 1803. |
| ErbPrinz, | von Kardorff, der 2. |              | 23. April —     |
| ErbPrinz, | von Both.            |              | 10. Aug. —      |

*Regiments Quartiermeister:*

|               |              |
|---------------|--------------|
| LeibRegiment, | Zickermann.  |
| ErbPrinz,     | Sprewitz.    |
| von Hobe,     | von Wittken. |

*OberAuditeur,* KanzleiRath Reufs.*Auditeurs:*

|               |                                    |
|---------------|------------------------------------|
| LeibRegiment, | Schulemann.                        |
| ErbPrinz,     | Fischer, OberAuditeur.             |
| von Hobe:     | Hahn.                              |
|               | Dahlmann, GarnisonAuditeur zu Wis- |
|               | mar.                               |

*Regiments Chirurgen:*

|               |            |
|---------------|------------|
| LeibRegiment, | Frehse.    |
| ErbPrinz,     | Dr. Meyer. |
| von Hobe,     | Dr. Lemke. |

## III. Artillerie.

*Capitaines.*

|                 |                |              |                |
|-----------------|----------------|--------------|----------------|
| Zu Dömitz,      | Plener.        | Anciennetät: | 12. Oct. 1793. |
| — Ludewigslust, | von Seydewitz. |              | 21. Oct. 1795. |
| — Schwerin,     | vacat.         |              |                |

## IV. Garnison zu Dömitz.

GeneralMajor, von Restorf, Commandant und Chef.

SecondLieutenants: von Storch.  
 von Lützow.  
 Bodjenter.  
 Lützow.

VestungsBediente • VestungsPrediger, M. Geysenhäymer.  
 GarnisonAuditeur, Blankenberg.  
 VestungsMedicus, Bartels.  
 PlatzMajor u. ProviantVerwalter, Held.  
 GarnisonSchulmeister, Scharlow.  
 Wall- u. Schleusenmeister, Albrecht.  
 Stockmeister, Bertram.

## V. In Pension stehende Officiers.

|                   |                   |
|-------------------|-------------------|
| GeneralMajor,     | Winter.           |
| OberstLieutenant, | von Crivitz.      |
| Majors:           | von Hanneken.     |
|                   | von Wickede.      |
| Capitaines:       | von Both.         |
|                   | von Mutzenbecher. |
|                   | von Müller.       |
| StaabsCapitaines: | Weigandt.         |
|                   | Zink.             |
| Lieutenants:      | von Platen.       |
|                   | von Bülow.        |
|                   | Reime.            |

### Herzogliche Kriegs Commission, zu Schwerin

(besorget die militärischen Verpflegungs- Montirungs- und RechnungsAngelegenheiten, unter Aufsicht der herzogl. Regierung.)

#### Commissarien:

|                  |   |
|------------------|---|
| KanzleiDirector, | August Christian Fromm.                     |
| Major,           | Ernst Daniel Ferdinand Marggraff.           |
| Major,           | Carl Friedrich Reinhard von Roeder.         |
| Copist:          | CommissionsSecretär, Christian Nobiesatzky. |

#### MilitärCasse.

Cassier, Johann Heinrich Matthias Henck.

---

 ACHTER ABSCHNITT.

## GEISTLICHER ETAT.

(unter besonderer Oberaufsicht der herzoglichen Regierung.)

## A. Kirchen und Pfarren.

## A) KirchenGerichte.

 a) in beiden Herzogthümern Schwerin und Güstrow,  
 das Herzogliche Consistorium zu Rostock.

(erkennet in allen Doctrinal- Ceremonial- und DisciplinarSachen, über die Prediger und Kirchendiener; in Sponsalien- und EheSachen der DomanialUnterthanen, auch über alle öffentliche Scandale und Irreligiosität; Appellationen gehen an das herzogliche Hof- und LandGericht.)

## ConsistorialDirector.

Dr. Johann Matthias Martini.

## Weltlicher ConsistorialRath.

Dr. Michael Gustav Friedlieb.

## Geistlicher ConsistorialRath.

Professor, Dr. Christoff David Anton Martini.

ConsistorialFiscal, Dr. Friedr. Gottl. Jul. Burchard.

Protonotarius, Peter Jacob Meyer.

Pedell, Jacob Theodosius Petersen.

## (10) Procuratores:

Hofrath, Doctor Jacob Friedrich Rönberg.

Doctor, Carl Hermann Frehse.

Bürgermeister, Dr. Christian Ludewig Johann Behm.

Doctor, Christian Wilhelm Taddel.

Doctor, Michael Eberhard Prehn.

Doctor, Johann Friedrich Theodor Burchard.

Doctor, Johann Christian Koppe.

Doctor, Johann Christian Schröder.

Doctor, Johann Jacob Andreas Taddel.

Doctor, Johann Heirich Andreas Mittag.

b) In

b) *Im Fürstenthum Schwerin.*

— Consistorium

ist die herzogl. Justizkanzlei zu Schwerin, (S. 58) mit Zuziehung des Superintendenten daselbst.

c) *In der Herrschaft Wismar.*

Das herzogl. Consistorium zu Wismar.

Director, — vacat.

Assessores: Landrath, Dr. Gabriel Christoff Lembke,

Superintendent, M. Christian Haupt.

Pastor, Carl Christoff Balthasar Koch.

Pastor, Johann Georg Haase.

Secretair, Dr. Gabriel Christian Anton Haupt.

Pedell, Johann Caspar Spiegel.

## B) Superintendenten:

ConsistorialRath, Georg Gottlieb Beyer, zu Parchim,  
über den Parchimschen KirchenKreis.

ConsistorialRath, Carl Friedrich Piper, zu Güstrow,  
über den Güstrowschen KirchenKreis.

ConsistorialRath, Moritz Joachim Christoff Passow, zu  
Sternberg, über den Rostockschen, und vier Präposi-  
turen (1, 2, 5 und 7) des Mecklenburg. KirchenKreises.

ConsistorialRath, Ernst Gottlob Reimkasten, zu Schwerin,  
über das Fürstenthum Schwerin, auch über drei Prä-  
posituren (5, 4, 6) des Mecklenburgischen, und die  
Boizenburger des Rostockschen KirchenKreises.

*KirchenSecretarien und Procuratoren:*

Hofrath, Johann Andreas Neumann, zu Güstrow, wegen  
des Herzogthums Güstrow.

Hofrath, Joachim Hermann Franz Franke, zu Schwerin,  
wegen des Herzogthums Schwerin und des Fürsten-  
thums Schwerin.

## C) Präpositen:

(in den SpecialCirculn, nach der Ordnung ihres Dienstalters.)

Johann Christoff Schertling, zu Röbel.

Carl Jacob Frehse, emeritus, — Eldena.

Wilhelm Otto Wendt, — Proseken.

Johann

|                                      |                |
|--------------------------------------|----------------|
| Johann Friedrich Hinze,              | zu Beidendorf. |
| Johann Friedrich Schneider,          | — Waren.       |
| Eckhard Joachim Böckler, emeritus.   | — Sanitz.      |
| Johann Christlieb Romberg,           | — AltenBukow.  |
| Simon Peter Dreves,                  | — Boizenburg,  |
| Johann Conrad Christian Riedel,      | — Rehna.       |
| J. P. Röper,                         | — Doberan.     |
| Rudolf Carl Friedrich Franke,        | — Sternberg.   |
| J. A. Lorenz,                        | — Neustadt.    |
| J. C. Häst,                          | — Hagenow.     |
| Friedrich Gottl. Siegfried Zachariä, | — Bützow.      |
| F. J. Aepinus,                       | — Brütz.       |
| C. L. Müller,                        | — Penzlin.     |
| August Wilhelm Friedrich Koch,       | — Vellahn.     |
| Christian Gottfried Manzel,          | — Crivitz.     |
| Johann Carl Georg Belitz,            | — Plau.        |
| Johann Ernst Friedrich Erdmann,      | — Schwaan.     |
| Gotthelf Christian Schramm,          | — Lübz.        |
| Johann Christoph Lehmann,            | — Malchin.     |
| Nicolas Jeremias Peter von Rusdorff, | — Basse.       |
| J. M. Möller,                        | — Ribnitz.     |
| Johann Walter,                       | — Grabow.      |
| Mag. Johann Georg Becker,            | — Jördenstorf  |

## D) Prediger.

(nach alphabetischer Ordnung der Pfarren: die den Namen der Prediger beigefügten Zahlen bezeichnen das Alter ihrer Introduction, soweit solches bekannt ist; die combinirten MutterKirchen und Filiale, mit Ausschluss der Kapellen, stehen unmittelbar nach ihren HauptPfarrKirchen, an welcher der Prediger wohnt.)

(Kirchen) I) Im *Mecklenburgischen* Kreise,

(75) des Herzogthums *Schwerin*. (69) (Patronat)

(II) 1) Bukowsche Präpositur (10):

|                     |                           |               |
|---------------------|---------------------------|---------------|
| Zu AltenBukow,      | Präpositus J. C. Romberg. | Herzoglich.   |
| — Berendshagen,     | J. A. Köster. 7           | Berendshagen. |
| — Biendorf,         | } J. C. Riedel. 8         | } Herzoglich. |
| — Brunshaupten,     |                           |               |
| — <i>NeuBukow</i> , | — P. S. C. Vofs. 6        |               |

Zu



|                    |                        |               |
|--------------------|------------------------|---------------|
| Zu Alt en Gaartz,  | L. A. H. Fabricius. 3  | } Wustrow.    |
|                    | Johann Riedel, Adj. 9  |               |
| — Alten Karin,     | Mag. G. H. F. Krüll. 4 | Alten Karin.  |
| — Mulsow u. Pässe, | J. C. Drechsler. 2     | Herzoglich.   |
| — Russow,          | R. C. Gesenius. 1      | Roggow.       |
| — Westenbrügge,    | J. L. Beckmann. 5      | Westenbrügge. |

(11) 2) Doberansche Präpositur (11):

|                    |                           |               |
|--------------------|---------------------------|---------------|
| Zu Doberan:        | Präpositus J. P. Röper. 7 | } Herzoglich. |
|                    | F. L. Röper, Adj. 8       |               |
| — Kröpelin,        | G. J. Polchow. 1          |               |
| — Lambrechtshagen, | E. Fischer. 7             |               |
| — Lichtenhagen,    | J. M. Meuter. 4           |               |
| — Parkentin,       | } C. L. Bauer. 5          |               |
| — Stäbelow,        |                           |               |
| — Rethwisch,       | F. M. Hoffmann. 10        |               |
| — Retschow,        | Mag. C. Lange. 6          |               |
| — Satow,           | Mag. C. F. Wolff. 9       |               |
| — Steffenshagen,   | J. G. Hommel. 2           |               |
| — Warnemünd        | J. H. Schmiedekampf. 3    |               |

(8) 3) Gadebuscher Präpositur (10):

|               |                               |               |             |
|---------------|-------------------------------|---------------|-------------|
| Zu Rehna:     | Präpositus J. C. C. Riedel. 7 | } Herzoglich. |             |
|               | J. C. Sondershausen. 5        |               |             |
| — Gadebusch:  | J. F. Hager. 1                |               |             |
|               | P. H. Hane. 3                 |               |             |
| — Grambow,    | J. B. J. von Königslöw. 8     |               | Wedendorf.  |
| — Lübsee,     | E. C. Burchard. 6             |               | Herzoglich. |
| — Pokrent,    | G. L. Neubauer. 2             |               | Pokrent.    |
| — Roggendorf, | Mag. A. W. A. Wöniger. 4      |               | Roggendorf. |
| — Gr. Salitz, | J. C. Elfreich. 7.            |               | Gr. Salitz. |
| — Vietlütbe,  | G. C. Ziemssen. 9             |               | Vietlütbe.  |

(14) 4) Grevismühlsche Präpositur (15):

|                   |                       |               |
|-------------------|-----------------------|---------------|
| Zu Börzow,        | Präpositus, vacat.    | } Herzoglich. |
|                   | L. F. Schulze. 5      |               |
| — Bössow,         | F. G. Strempel. 10    | } Herzoglich. |
|                   |                       |               |
| — Damshagen,      | J. D. Jörges. 1.      | Bothmer.      |
| — Dassow,         | C. C. Merian. 2       | } Herzoglich. |
| — Diedrichshagen, | Jacob Boysen. 3       |               |
| — Elmenhorst,     | C. H. Birkenstätt. 13 |               |

|   |                                    |               |
|---|------------------------------------|---------------|
| Zu Friedrichshagen,                     | J. M. Stein. 7                     | ErbPrinzlich. |
| — Gressow,                              | J. A. B. Kindler. 6                | Gressow.      |
| — <i>Grevismühlen</i> ,                 | Jacob Bandelin. 8                  | Herzoglich.   |
| — Hohenkirchen,                         | E. J. C. Grimm. 11                 | Heukendorf.   |
| — Kalkhorst,                            | G. Dreves. 14                      | Neuenhagen.   |
| — Klüz,                                 | J. C. Düring. 12                   | Bothmer.      |
| — Mummendorf,                           | H. C. Monich. 4                    | } Herzoglich. |
| — Roggenstorf,                          | F. A. Wotilenus. 9                 |               |
| (6) 5) Lübowsche Präpositur (6)         |                                    |               |
| Zu Proseken,                            | Präpositus W. O. Wendt.            | Herzoglich.   |
| — Dreveskirchen,                        | J. C. Jeppe. 1                     | } Herzoglich. |
| — Goldebee,                             | O. W. Schregel. 2                  |               |
| — Hornstorf,                            | C. H. Höfisch. 4                   | } Herzoglich. |
| — Lübow,                                | L. W. Gieseke. 5                   |               |
| — Neuburg,                              | F. L. U. Stichert. 5               |               |
| (12) 6) Mecklenburgische Präpositur (9) |                                    |               |
| Zu Beidendorf,                          | Präpositus J. F. Hinze.            | } Herzoglich. |
| — <i>Brüel</i> ,                        | C. L. Klotz. 1                     |               |
| — Jesendorf,                            | J. L. Struensee. 5                 | Trambs.       |
| — Mecklenburg,                          | Klotz. 8.                          | } Herzoglich. |
| — Retchendorf u. Buchholz,              | J. F. Prosch. 3                    |               |
| — Tempzin, (Zahrenstorf)                | } H. E. Berner. 2                  |               |
| — Bibow,                                |                                    | Neuhof.       |
| — HohenVicheln,                         | D. P. Günther. 6                   | Herzoglich.   |
| — Zittow und LangenBrütz,               | J. C. Höffler. 4                   | Camb.         |
| — Zurow,                                | J. F. Wolff. 7                     | Zurow.        |
| (13) 7) Sternbergsche Präpositur (8):   |                                    |               |
| Zu <i>Sternberg</i> und Sülten:         |                                    |               |
|   | ConsistorialRath, M. J. C. Passow. | } Herzoglich. |
|   | Präpositus, R. C. F. Franke.       |               |
| — Eichelberg u. Laase,                  | } A. C. L. Schwerdtfe-             | Eikhof.       |
| — Penzin,                               |                                    | ger. 5        |
| — Gägelow und Dabel,                    | J. F. Ternant. 2                   | Herzoglich.   |
| — Prestin,                              | J. J. C. Metelmann, 3              | Prestin.      |
| — Gr. Raden,                            | J. J. Bauch. 1                     | Gr. Raden.    |
| — Ruchow,                               | Friedr. Simonis. 6                 | Bolz.         |
| — Witzin,                               | S. Boitin, (S. 89.)                | } Herzoglich. |
| — Woserin,                              | F. W. Passow, 4                    |               |
| — Borkow,                               |                                    | Borkow.       |

II) Im *Parchimschen* Kirchenkreise,  
(138) des Herzogthums *Schwerin*. (85)

(18) 1) *Parchimscher SpecialCircul*. (11)

Zu *Parchim*; *GeorgenKirche*:  
 ConsistorialRath G. G. Beyer, }  
 Archidiaconus, C. D. Hermes. 9 } Herzoglich.  
 Diaconus, S. Damm. }  
 — — MarienK., G. H. Seidel. 2 }  
 — Damm und Matzlow, F. W. Spiegelberg 10 }  
 — Gischow, J. A. H. Fabricius. 7 } St. Parchim.  
 — Lanken, } F. B. Hoffmann. 6 } Herzoglich.  
 Greven, } Greven.  
 Rom, } St. Parchim.  
 — Marnitz, Ziegenderf }  
 und Wulfsahl, } F. C. Frensdorf. 3 } Herzoglich.  
 — Meiersdorf, } Meiersdorf.  
 — Paarsch, S. Parchim, Archidiaconus. 7 }  
 — GrosPankow, } J. C. Hoffmann. 4 } Herzoglich.  
 — Siggelkow, }  
 — Slate u. Gr. Godems, D. H. Weber. 1 }  
 J. F. Häger, Adj. 3 }  
 — Sukow und Porepp: G. G. Struensee. 5 } Klost. Stepnitz.

(23) 2) *Crivitzer Präpositur* (11)

Zu *Crivitz*, }  
 Bernin, } Präpositus, C. G. Mantzel. }  
 — Demen u. HohenPritz, H. A. Keller. 3 } Herzoglich.  
 — Garwitz u. Raduhn, } J. C. Heidensleben. 5 }  
 Damerow, }  
 — Herzberg, S. Granzin, S. 88. Herzberg.  
 — Holzendorf, }  
 Müsselmow, } N. J. H. Eggebrecht. 7 } Müsselmow.  
 — Kladow, } C. F. R. Bölkow. 2 } Rehhagen.  
 Vorbeck, } Vorbeck.  
 — Klinken, C. D. Findeisen. 9 } Herzoglich.  
 — Möderitz, Zieslütbe, } J. C. Groth. 1 } Möderitz.  
 Domsühl, }  
 Bergrade, }  
 — Pinnow u. Sukow, } J. F. Müller. 4 } Herzoglich.  
 Görslow, } Görslow.

|                              |                                |                     |
|------------------------------|--------------------------------|---------------------|
| Zu Plate u. Conrade,         | } C. E. Beust. 8               | Herzoglich.         |
| — Banzkow,                   |                                |                     |
| — Wamekow,                   | } S. Prestin, S. 80.           | Wamekow.            |
| — GrossenNeuendorf,          |                                |                     |
| — Wessin,                    | } J. F. Schachschnei-der. 10   | Wessin u. Radepohl. |
| — Bülow,                     |                                |                     |
| — Zapel, Tramm u. Rutenbeck, | F. Lütjens. 6                  | Herzoglich.         |
| (15)                         | 3) Grabowsche Präpositur (14)  |                     |
| Zu Grabow:                   | Präpositus J. Walter.          | } — — —             |
|                              | C. C. A. Flörke. 3             |                     |
| — Brunow u. Drefahl,         | G. A. Petersen. 4              | } — — —             |
| — Conow,                     | F. A. Borges. 11               |                     |
| — Dömitz; StadtK.:           | Mag. Geisenhaymer. 8           | } — — —             |
|                              | A. P. Bard. 10                 |                     |
| — — — ZuchthausK.            | J. F. Bauer. 13                | Herzoglich.         |
| — Eldena,                    | Präp. C. J. Frehse, emer. 1    | } — — —             |
|                              | D. J. Franke, Adj. 9           |                     |
| — Gorlosen,                  | J. W. Heller. 12               | } — — —             |
| — Gr. Laasch u. Karstädt,    | M. F. König. 7                 |                     |
| — Leussow,                   | C. G. Studemund. 12            | } — — —             |
| — Möllenbeck,                | C. L. Schütz. 5                |                     |
| — Neese,                     | } C. L. Marcus. 6              | } Herzoglich.       |
| — Werle,                     |                                |                     |
| (25)                         | 4) Hagenowsche Präpositur (16) |                     |
| Zu Hagenow,                  | Präpositus J. C. Hast.         | } — — —             |
| — Bakendorf,                 | } — — —                        |                     |
| — Toddin,                    |                                | } — — —             |
| — GrossenBrütz,              | F. L. Kölzow. 9                |                     |
| — Cramon,                    | C. D. Wiechel. 8               | } Herzoglich.       |
| — Dambeck,                   | C. Hilliger. 13                |                     |
| — Mühlen-                    | } Eichsen, H. L. Seger. 16     | } MühlenEichsen.    |
| — Grossen-                   |                                |                     |
| — Jabel,                     | H. J. F. Gesenius. 14          | } — — —             |
| — Lübtheen,                  | G. Grimm. 10                   |                     |
| — Meteln u. Zickhusen,       | J. S. Raettig. 7               | } — — —             |
| — Pampow,                    | C. G. Gade. 6                  |                     |
| — Picher,                    | J. P. ZurNedden. 1             | } Herzoglich.       |
|                              | J. H. ZurNedden, Adj. 11       |                     |
| — Stralendorf,               | W. Fuhrmann. 2                 | } — — —             |
|                              | C. Fuhrmann, Adj. 12           |                     |
| — Sülstorf u. Kraak,         | J. Paschen. 15.                | Zu                  |

|  |  |                                |
|--|--|--------------------------------|
| Zu Gros Trebbow, }<br>KirchStück, }                | C. H. Wiez. 5                                    | BarnerStück.                   |
| — Uelitz und Sülte, }<br>— Goldenstädt, Mirow, }   | C. C. Klotz. 3                                   | } Herzöglich.                  |
| — Warsow und Jesar, }                              | E. C. Hast. 4                                    |                                |
| (21) 5) Lübz                                       | Präpositur (10):                                 |                                |
| Zu Lübz, }<br>Benzin u. Lutthran, }                | Präpositus G. C. }<br>Schramm. }                 | } Herzöglich.                  |
| — Barkow und Brook, }                              | J. C. Susemihl. 3                                |                                |
| — Benthen, }<br>Weissin u. Passow, }               | J. S. Hinze. 2                                   | Benthen, Gram-<br>bow, Weisin. |
| — Burow, }<br>KleinNiendorf, }                     | N. Hoffmann. 6                                   | Herzoglich.<br>Kl. Niendorf.   |
| — Grabbin, Kofsbad u. }<br>Dargelütz, }            | A. F. Hövet. 1                                   | Herzoglich.<br>Dargelütz.      |
| — Karbow und Darz, }<br>— Kladrum, }               | D. G. Zander. 9 }<br>S. C. Lenz. 4 }             | } Herzöglich.                  |
| — Kreien und Wilzen, }                             | N. Susemihl. 5                                   |                                |
| — Satow, }<br>— Stuer und }<br>Wendisch Priborn, } | C. C. F. Hövet. 8 }<br>Mag. G. Leu. 7 }          | } Kogel.<br>Altenhof.          |
| (14) 6) Neustädter                                 | Präpositur (7):                                  |                                |
| Zu Neustadt: }<br>Lüblow, }                        | Präpositus J. A. Lorenz. }                       | } Herzöglich.                  |
| — Brenz, }   | F. C. Erbe. 5                                    |                                |
| — Stolpe u. Blieverstorf, }                        | G. L. Märker. 3                                  | } Werle.                       |
| — Dambeck, }<br>Balow, }                           | M. C. Passow. 1                                  |                                |
| — Herzfeld und Karenzin, }                         | J. C. F. Projahn. 6                              | } Herzöglich.                  |
| — Klüfs (und Neuhausen Bertram.) }                 | 4  |                                |
| — Muchow u. Zierzow, }                             | C. F. D. Hückstädt. 7                            | }                              |
| — Spornitz u. Dütschow, }                          | C. J. Märk. 2                                    |                                |
| (5) 7) Warensche                                   | Präpositur (4):                                  |                                |
| Zu Waren, Alte- }<br>Neue- }                       | Kirche: Präpositus J. F. }<br>Schneider. 1 }     | } Herzöglich.                  |
| — Ankershagen, }                                   | F. T. Schmidt. 3                                 |                                |
| — Vielist, }<br>Sommersdorf, }                     | L. W. v. Rusdorf. 4 }<br>A. H. C. Barnewitz. 2 } | } Vielist.<br>Grabowhöfen.     |
|  |  |                                |
|  | H  | 8) Witt-                       |

|                   |                                   |               |             |
|-------------------|-----------------------------------|---------------|-------------|
| (16)              | 8) Wittenburger Präpositur (13)   |               |             |
| Zu Vellahn,       | } Präpositus A. W. F. Herzoglich. | Koch.         | Banzin. —   |
| Banzin u. Marsow, |                                   |               | Cammin. —   |
| — Cammin,         | J. P. Friedrich. 1                |               | Herzoglich. |
| — Döbbersen,      | C. L. Musculus. 9                 |               | Dreilützow. |
| — Dreilützow,     | J. C. Lüttmann. 6                 |               | Herzoglich. |
| — Gammelin,       | A. F. Koch. 5.                    |               | Körchow.    |
| — Körchow,        | G. D. Brandt. 3                   |               | Drönnewitz  |
| — Neuenkirchen,   | J. C. Franke. 12                  |               | Herzoglich. |
| — Parum,          | Schünemann. 11                    |               | Perlin.     |
| — Perlin,         | D. C. Merian. 10                  |               | Pritzier. — |
| — Pritzier,       | } G. F. C. Sperling. 8            |               | Schwechow.  |
| — Warlitz,        |                                   |               | Pritzier. — |
| — Wittenburg:     | J. Richter. 2                     | } Herzoglich. |             |
|                   | J. S. Westendorf. 4               |               |             |
| — Zarrentin,      | } C. W. T. Hofbauer. 7            |               |             |
| — Valluhn,        |                                   |               |             |

III) Im *Güstrowschen* KirchenKreise,

160) des *Herzogthums Güstrow* (92)

(6) 1) zu *Güstrow* und extra Circulum (6):

|                          |                                 |                |
|--------------------------|---------------------------------|----------------|
| DomKirche:               | } ConsistorialR. C. F. Piper. } | } Herzoglich.  |
| H. GeistKirche:          |                                 |                |
| PfarrKirche:             | Carl Christian Ziegler.         | } St. Güstrow. |
|                          | Aug. Arnold Vermehren.          |                |
|                          | G. Eyler.                       |                |
| Zu Rossow, Netzeband und | } J. Fromm.                     | } Herzoglich.  |
| Schönberg,               |                                 |                |

(10) 2) *Goldbergsche* Präpositur (8):

|                       |                           |                  |
|-----------------------|---------------------------|------------------|
| Zu Brütz,             | Präpositus F. J. Aepinus. | Diestelow.       |
| — Dobbertin,          | Hoppe. 5                  | Kl. Dobbertin,   |
| — <i>Goldberg</i> ,   | H. Birkenstädt. 6         | Herzoglich.      |
| — KirchKogel,         | Schulze. 4                | } Kl. Dobbertin. |
| — Lohmen,             | H. D. Zander. 1           |                  |
| — Mestlin und Ruest,  | J. A. Schulz. 3           | } Herzoglich.    |
| — Techentin u. Below, | Mecklenburg. 7            |                  |
| — Woosten,            | C. Conradi. 2             |                  |

3) Lüs-

## 3) Lüssowsche Präpositur (13)

|   |                       |                              |
|---|-----------------------|------------------------------|
| (13) Präpositus, der Superintendent zu Güstrow. |                       |                              |
| Zu Belitz,                                      | E. Hermes. 1          | } Herzoglich.                |
|   | J. S. Krause, Adj. 13 |                              |
| — Camin,  | T. Günther. 3         |                              |
| — Kavelstorf,                                   | G. T. Amsberg. 2      | } Weitendorf.                |
| — Kritzkow,<br>Weitendorf, }                    | G. E. Ludewig. 7      |                              |
| — Lage,   | F. F. Stolte. 11      | } Herzoglich.                |
| — Lüssow,                                       | J. J. Simonis. 9      |                              |
| — Recknitz,                                     | O. E. Simonis. 8      | } Zapkendorf.<br>Spotendorf. |
| — Reinshagen,                                   | J. G. Piper. 12       |                              |
| — HohenSpreuz,                                  | C. P. Schertling. 6   | } Vietgest.<br>Herzoglich.   |
| — Thürkow,                                      | J. D. Knöchel. 10     |                              |
| — Warnekenhagen,                                | J. L. Vofs. 4         |                              |
| — Wattmannshagen,                               | Z. D. Susemihl. 5     |                              |

## (41) 4) Malchinsche Präpositur (21):

|  |                       |                                      |
|--|-----------------------|--------------------------------------|
| Zu Malchin:                                | Präpositus Lehmann.   | } Herzoglich.                        |
|  | H. J. F. Hahn. 11     |                                      |
| — Basedow,                                 | M. G. C. Wüsteney. 9  | Remplin.                             |
| — Bergfeld,                                | L. B. C. Groth. 15    | Ivenack.                             |
| — Bresen,<br>Pinnow und<br>Woggersin, }    | A. J. F. Sponholz. 13 | Bresen.<br>Varchentin.<br>Woggersin- |
| — Bülow,<br>Bristow und<br>Hohendemzin, }  | R. F. D. Walter. 5    | Schorssow.<br>Remplin.<br>Kaarstorf. |
| — Gielow (u. Zerrenin,<br>D. J. Köppen.) 3 |                       | Herzoglich.                          |
| — GrossenGievitz,<br>Schönau, }            | A. A. Beckmann. 4     | } Gr. Gievitz.                       |
| — Grubenhagen,                             | J. C. Beck. 8         |                                      |
| — Ivenack,                                 | J. N. Schäven. 12     | Ivenack.                             |
| — Kastorf,<br>Rosenow u.<br>Briggow, }     | J. Sänger. 2          | Kastorf.<br>Rosenow.<br>Briggow.     |
| — Kittendorf,<br>Sülten, }                 | Spiegelberg. 17       | Kittendorf.<br>Herzoglich.           |

|                        |                            |               |
|------------------------|----------------------------|---------------|
| Zu Röckwitz,           | } J. T. Piper. 19          | Gütskow.      |
| Zwiedorf u. Wolde,     |                            | Kastorf.      |
| — Möllen und Tarnow,   | } J. D. Wagener. 14        | Möllen.       |
| Kl. Helle u. Gädebehn, |                            | KleinHelle.   |
| — Panstorf,            | S. Mistorf (S. 87)         | Remplin.      |
| — Ranzow und Dahme,    | C. F. Studemund. 7         | Grubenhag.    |
| — Rittermannshagen,    | } J. F. E. Becker, emer. 6 | } Remplin.    |
| Lansen,                |                            |               |
| — Schwinkendorf,       | L. W. F. Brummerstädt. 10  |               |
| — Stavenhagen,         | } J. B. J. Schmidt. 16     | } Herzoglich. |
| Ritzerow, Pribnow,     |                            |               |
| und Jürgenstorf,       |                            | Jürgenstorf.  |
| — Varchentin, Krase u. | } J. V. Linde. 1           | Varchentin.   |
| Deven,                 |                            | Deven.        |
| — Grossen Varchow,     | } Lehmann. 20              | Varchentin.   |
| Luplow,                |                            | Luplow.       |

## (24) 5) Penzlin'sche Präpositur (9):

|                          |                             |                 |
|--------------------------|-----------------------------|-----------------|
| Zu Penzlin,              | } Präpositus C. L. Müller.  | Penzlin.        |
| Gr. Helle,               |                             | Gr. Helle.      |
| u. Lapitz,               | } J. J. Eberhard. 8         | Luplow.         |
| — Ahrensberg,            |                             | C. C. Budler. 4 |
| — Chemnitz,              | (Loholm zu Weitin.)         | Remplin.        |
| — Federow, Kargow u.     | } F. H. Vofs. 5             | Herzoglich.     |
| Speck,                   |                             | Kargow.         |
| — Grossen Lukow,         | } F. Ladewig. 7             | Speck,          |
| Marin und                |                             | } Herzoglich.   |
| Grossen Flotow,          | Flotow.                     |                 |
| — Passentin,             | (Heinzelmann zu Wolkenzin.) | Passentin.      |
| — Peckatel und Liepen,   | F. W. Barkow. 6,            | Kl. Vielen.     |
| — Alten Reese u. Mallin, | } J. E. Zorn. 3             | } Penzlin.      |
| Krukow u. Wustrow        |                             |                 |
| — Rumshagen,             | (S. Ankershag. S. 83)       | Rumshagen.      |
| — Schloen,               | } J. H. Beckmann. 2         | Torgelow.       |
| Dratow,                  |                             | Dratow.         |
| — Grossen Vielen,        | } P. J. F. Nahmmacher. 1    | } Gros Vielen.  |
| Zahren und               |                             |                 |
| Möllenstorf,             |                             | Möllenstorf.    |



## (20) 6) Plauer Präpositur. (13):

|                            |                       |                |
|----------------------------|-----------------------|----------------|
| Zu <i>Plau</i> :           | Präpositus G. Belitz. | } Herzoglich.  |
|                            | F. C. Petersen. 7     |                |
| — Gnevstorf u. Retzow,     | J. D. C. Roloff. 8    | } Kogel.       |
| — Grüssow und Walow,       | E. L. Reufsner. 3     |                |
| — Jabel,                   | } J. F. Storch. 2     | } Kl. Malchow. |
| HohenWangelin,             |                       |                |
| — Kieth,                   | G. J. Vofs. 4         | Linstow.       |
| — Kuppentin,               | } Lütke. 11           | } Daschow.     |
| Plauerhagen,               |                       |                |
| — Lütgendorf,              | C. W. Prätorius. 12   | Lütgendorf.    |
| — <i>Malchow</i> u. Lexow, | B. F. Scheel. 1       | } Kl. Malchow. |
|                            | C. L. Pallack. 9      |                |
| — Gr. Poserin u. Carow,    | J. A. Uhlig. 6        | Damerow.       |
| — Dorf Schwerin,           | } J. G. Ludewig. 10   | } Herzoglich.  |
| Nossentin,                 |                       |                |
| — Vietlütbe und Ganzlin,   | W. E. U. Passow. 5    | Herzoglich.    |

## (31) 7) Rößelsche Präpositur (13):

|                    |                      |                            |               |
|--------------------|----------------------|----------------------------|---------------|
| Zu <i>Röbel</i> ;  | } Neu-               | } Präpositus J. C. Schert- | } Herzoglich, |
| stadt:             |                      |                            |               |
|                    | } Nätebow und        | G. T. Zehlike. 7           | } Bollewick.  |
|                    |                      | Ludorf,                    |               |
| — <i>Röbel</i> ;   | } Altstadt,          | J. H. Behrens. 1           | } Herzoglich. |
| — Cambs,           |                      | J. C. F. Hübener. 3        |               |
| Grabow,            | } Dambeck, Bütow,    | } C. F. Willebrandt. 9     | } Herzoglich. |
| — Dambeck,         |                      |                            |               |
| Leizen,            | } C. W. Krückmann. 8 | } Damwolde.                |               |
| — Damwolde,        |                      |                            | Finken,       |
| — Kieve, Zepkow,   | } Wredenhagen und    | } J. G. Stryk. 2           | } Herzoglich. |
| — Massow,          |                      |                            |               |
| — Krümmel,         | (Reuschel, zu Garz.) | Krümmel.                   |               |
| — Laerz,           | } F. L. Eichmann. 11 | } Kloster.                 |               |
| Schwarz u. Diemitz |                      |                            | } Dobbertin.  |

|                        |   |                       |                |
|------------------------|---|-----------------------|----------------|
| Zu Melz,               | } | H. L. Willebrandt. 10 | Melz.          |
| Buchholz,              |   |                       | Buchholz.      |
| — Rechlin,             | } | F. S. Latzke. 4       | Leppin.        |
| Boek,                  |   |                       | Boek.          |
| — Sietow,              | } | C. G. F. H. Engel. 5  | Kl. Dobbertin. |
| Klink und              |   |                       | Klink.         |
| Poppentin,             |   |                       | Kl. Malchow.   |
| — Vipperow u. Priborn, |   | C. C. J. Passow. 6    | Herzoglich.    |

## 8) Teterowsche Präpositur (9):

|                         |                                |                    |               |
|-------------------------|--------------------------------|--------------------|---------------|
| (14) Präpositus:        | der Superintendent zu Güstrow. |                    |               |
| Zu Badendiek u. Rosin,  |                                | Johann Passow. 6   | Herzoglich.   |
| — Bellin,               |                                | W. C. Studemund. 5 | Bellin.       |
| — Klaber und Wokern,    |                                | A. F. Tarnow. 8    | } Herzoglich. |
| — <i>Krakow</i> ,       |                                | vacat.             |               |
| — Lübse u. Lüdershagen, |                                | D. A. G. Sichel. 5 | } Kuchelmifs. |
| — Serrahn,              | }                              | C. E. Schondorf. 1 |               |
| Dobbin,                 |                                |                    |               |
| — <i>Teterow</i> :      |                                | J. C. Gramm. 2     | } Herzoglich. |
|                         |                                | Brinkmann. 7       |               |
|                         |                                | J. Schleef. 4      |               |
| — Gr. Upahl,            | }                              |                    | } Karcheez.   |
| Karcheez,               |                                |                    |               |
| — Zehna,                |                                | F. G. Krebs. 9     | Zehna.        |

IV) Im *Rostockschen* Kirchenkreise,(60) des Herzogthums *Güstrow* (50).

## (8) 1) Boizenburger Präpositur (7):

|                        |                          |                     |               |
|------------------------|--------------------------|---------------------|---------------|
| Zu <i>Boizenburg</i> : | Präpositus S. P. Dreves. |                     |               |
|                        |                          | J. J. Kleiminger. 2 | } Herzoglich. |
| — Blücher,             |                          | J. G. Arends. 1     |               |
| — Granzin und Creven,  |                          | F. C. Becker. 3     |               |
| — Gresse,              |                          | vacat.              | Gresse.       |
| — Twedorf u. Nostorf,  |                          | vacat.              | } Herzoglich. |
| — Zarenstorf,          |                          | F. W. Krause. 4     |               |

## (15) 2) Dargunsche Präpositur (10):

|                           |   |                      |               |
|---------------------------|---|----------------------|---------------|
| Zu Jördenstorf,           |   | Präpositus Becker. 7 | } Herzoglich. |
| — Bruderstorf.            |   | H. A. Krause. 8      |               |
| — Gorschendorf u. Retzow, |   | C. J. Kielmann. 2    |               |
| — Altenkalden,            | } | H. J. C. Storch. 4   | }             |
| Finkenthal,               |   |                      |               |

|                               |   |                        |               |
|-------------------------------|---|------------------------|---------------|
| Zu <i>NeuKalden</i> ,         | } | G. P. C. Suderow. 5    | } Herzoglich. |
| — <i>Schlakendorf</i> ,       |   |                        |               |
| — <i>Levezow</i> ,            | } | S. Thürkow (S. 35)     | } Levezow. —  |
| — <i>Levin</i> ,              |   |                        |               |
| — <i>GrosMethling</i> ,       | } | J. G. Schulze. 9       | } Herzoglich. |
| — <i>HohenMistorf</i> ,       |   | J. N. Mussäus. 3       |               |
| — <i>Röcknitz u. Dargun</i> , |   | Giesenhagen. 7         |               |
| — <i>Schorrentin</i> ,        |   | J. C. Hempel. 6        |               |
|                               |   | Senior J. G. Raddaz. 1 |               |

(11) 3) *Gnoiensche Präpositur* (11 : —)

|                       |                                  |   |                 |
|-----------------------|----------------------------------|---|-----------------|
| Zu <i>Basse</i> ,     | Präpositus N. J. P. von Rusdorf. | } | } Lühburg.      |
|                       | F. A. L. v. Rusdorf. Adj. 9      |   |                 |
| — <i>Boddin</i> ,     | E. G. Tiburtius. 4               | } | } v. Moltkisch. |
| — <i>Gnoien</i> ,     | N. Suwe. 1                       |   |                 |
| — <i>Lübchin</i> ,    | J. J. Pöpke. 2                   | } | } Dölitz.       |
| — <i>Polchow</i> ,    | E. G. Hemleben. 7                |   |                 |
| — <i>Tessin</i> ,     | vacat.                           | } | } Herzoglich.   |
| — <i>Thelkow</i> ,    | Friedrich Hermes. 3              |   |                 |
| — <i>Vilz</i> ,       | E. G. Michaelis. 5               | } | } Nustrow.      |
| — <i>Walkendorf</i> , | J. F. C. Wundemann. 6            |   |                 |
| — <i>Wasdow</i> ,     | F. J. Bahrd. 3                   | } | } Lübchin. —    |
|                       |                                  |   |                 |
|                       |                                  | } | } Gr. Ridsenow. |
|                       |                                  |   |                 |
|                       |                                  | } | } Herzoglich.   |
|                       |                                  |   |                 |
|                       |                                  | } | } Thelkow.      |
|                       |                                  |   |                 |
|                       |                                  | } | } v. Moltkisch. |
|                       |                                  |   |                 |
|                       |                                  | } | } Vilz.         |
|                       |                                  |   |                 |
|                       |                                  | } | } v. Moltkisch. |
|                       |                                  |   |                 |
|                       |                                  | } | } Walkendorf.   |
|                       |                                  |   |                 |
|                       |                                  | } | } Wasdow.       |
|                       |                                  |   |                 |

(18) 4) *Ribnitzer Präpositur* (16):

|                                 |                                  |   |                   |
|---------------------------------|----------------------------------|---|-------------------|
| Zu <i>Ribnitz</i> ;             | StadtKirche: Pröp. J. M. Möller. | } | } Herzoglich.     |
|                                 | C. L. Nizze. 3                   |   |                   |
|                                 | KlosterKirche, C. Saniter. 7     | } | } Kl. Ribnitz.    |
| — <i>Bentwisch</i> ,            | F. M. Crull. 5                   |   |                   |
| — <i>Blankenhagen</i> ,         | }                                | } | } Herzoglich.     |
| — <i>Dänschenburg</i> ,         |                                  |   |                   |
| — <i>Fischland</i> ,            | O. G. Böckler. 14                | } | } v. Moltkisch.   |
| — <i>Kölzow</i> ,               | C. Belitz. 11                    |   |                   |
| — <i>Kuhlrade</i> ,             | }                                | } | } Herzoglich.     |
| — <i>Rostocker Wulfshagen</i> , |                                  |   |                   |
| — <i>Kloster Wulfshagen</i> ,   | C. F. Hinke. 4                   | } | } Kölzow.         |
|                                 | J. F. Schreiber. 10              |   |                   |
|                                 |                                  | } | } Detmanstorf.    |
|                                 |                                  |   |                   |
|                                 |                                  | } | } Herzoglich.     |
|                                 |                                  |   |                   |
|                                 |                                  | } | } Klost. Ribnitz. |
|                                 |                                  |   |                   |
|                                 | H 4                              |   | Zu                |

|   |                                    |                 |
|---|------------------------------------|-----------------|
| Zu <i>Marlow</i> ,                              | F. A. Mie. 2                       | Herzoglich.     |
| — <i>Petschow</i> ,                             | M. Hauswedel. 3                    | { Bandelstorf.  |
| — <i>Rövershagen</i> ,                          | C. C. Wolff. 15                    | { Gubkow.       |
| — <i>Sanitz</i> ,                               | Präp. E. J. Böckler, emerit. 1     | { Wehendorf.    |
|   | Buchwald, Adj. 13                  | { StadtRostock. |
| — <i>Thulendorf</i>                             | }                                  | { Herzoglich.   |
| — <i>Sülze</i> ,                                |                                    | D. H. Raspe. 12 |
| — <i>Teutenwinkel</i> ,                         | Mag. J. J. Stypmann. 6             | { Herzoglich.   |
| — <i>Volkenshagen</i>                           | J. G. Simonis. 9                   | { Herzoglich.   |
| (9) 5) <i>Schwaansche Präpositur</i> (6):       |                                    |                 |
| Zu <i>Schwaan</i> ,                             | } Präpositus J. E. F. Erd-         | } Herzoglich.   |
| — <i>Wiendorf</i> ,                             |                                    |                 |
| — <i>Biestow</i> ,                              | O. E. C. Wiggers. 3                | }               |
| — <i>Buchholz</i> ,                             | J. J. Quandt. 2                    |                 |
| — <i>Cambs u. Gr. Grenz</i> ,                   | J. N. Graupner. 5                  |                 |
| — <i>Hanstorf</i> ,                             | } D. E. Uebele. 1                  |                 |
| — <i>Heilighagen</i> ,                          |                                    |                 |
| — <i>Kessin</i> ,                               | C. Kuhlike. 4                      |                 |
| (22) V) <i>Im Fürstenthum Schwerin</i> (23).    |                                    |                 |
| (7) 1) <i>Schwerinscher SpecialCircul.</i> (8): |                                    |                 |
| Zu <i>Schwerin</i> ; DomKirche:                 |                                    |                 |
|   | ConsistorialRath Reimkasten.       | }               |
|   | Carl Christian Brandenburg. 2      |                 |
|   | C. V. Hane 4                       |                 |
| — — — — —                                       | NeustädterKirche:                  | }               |
|   | KirchenRath, D. J. Franke, 1       |                 |
|   | der zweite, vacat.                 | { Herzogl.      |
| — <i>Frauenmark</i> ,                           | } E. J. G. Wichard. 5              | }               |
| — <i>Severin u. Schlieven</i> ,                 |                                    |                 |
| — <i>Granzin</i> ,                              | C. H. Birkenstädt. 6               |                 |
| — <i>Wittenförden</i> ,                         | G. J. J. Meinshausen. 3            |                 |
| (15) 2) <i>Bützowsche Präpositur</i> (15):      |                                    |                 |
| Zu <i>Bützow</i> ; StadtKirche:                 |                                    |                 |
|   | Präpositus F. G. S. Zachariä.      | }               |
|   | J. C. L. Kleffel. 7                |                 |
| — — — — —                                       | Reformirte K. J. J. Berkenhout. 14 | { Herzogl.      |

|                      |                      |                      |
|----------------------|----------------------|----------------------|
| Zu Baumgarten,       | C. G. Thube. 4       | } Herzoglich.        |
| — Bernitt,           | J. G. Becker. 9      |                      |
| — Boitin,            | F. G. W. Franke. 8   | } Moisall.           |
| — Moisall,           | J. F. C. Schmidt. 12 |                      |
| — Neuenkirchen,      | } J. H. Plitt. 1     | } Herzoglich.        |
| — HohenLukow,        |                      |                      |
| — Param,             | J. B. Kieselbach. 2  | } Klunk, Adjunct. 10 |
|                      |                      |                      |
| — Qualitz,           | P. B. Stange. 6      | } Herzoglich.        |
| — Rühn,              | W. C. A. Rath. 11    |                      |
| — Tarnow,            | J. C. Plath. 5.      | } Mangold. 13        |
| — Warin,             |                      |                      |
| — Zernin und Warnow, | J. N. Röper. 3.      |                      |

VI) *In der Herrschaft Wismar.* (11)

Superintendent, M. Christian Haupt.

(9 Kirchen) Ministerium zu *Wismar.* (Patronat.)

|                  |                               |               |
|------------------|-------------------------------|---------------|
| Zu St. Marien:   | M. Christ. Haupt, Pastor. 1   | } Herzoglich. |
|                  | Joh. Gottl. Haupt, Archid. 7  |               |
|                  | Joach Heinr. Eyler, Diac. 8   | } Rätlich.    |
| — St. Georg:     | Joh. Georg Haase, Pastor. 2   |               |
|                  | Vict. Friedr. Hager, Diac. 6  | } Herzoglich. |
| — St. Nicolai:   | C. Chph. Balth. Koch, Past. 3 |               |
|                  | E. J. C. Enghard, Diac. 11    | } Rätlich.    |
| — Heil. Geist,   | } Mag. Wilhelm Schulz,        |               |
| — Schwarzen Kl., |                               | Pastor. 4     |
| — NeuKloster,    | } Erich Samuel Haupt. 10      | } Herzoglich. |
| — Bäbelin,       |                               |               |
| — Poel,          | Diedr. Christ. Susemihl. 9    | } Herzoglich. |
| — Gr. Tessin,    | Joh. Christ. Fr. Erdmann. 5   |               |

VII. *In der Stadt Rostock.* (12)*Director Ministerii:* Dr. Georg Detharding.

(8 Kirchen.) Ministerium. (Rätlichen Patronats.)

|               |  |
|---------------|--|
| Zu St. Jacob: | Dr. Georg Detharding, Pastor.                |
|               | Professor, M. Joh. Christ. Petersen, Archid. |
|               | Magister, Georg Detharding, Diaconus.        |
| — St. Marien: | Magister, Joh. Herm. Gerling, Pastor.        |
|               | Magister, Joachim Christ. Petri, Archid.     |
|               | Mag. Joh. Marcus Constant. Tarnow, Diac.     |

- Zu St. Nicolai: Mag. Christian Mich. Theod. Stever, Pastor.  
 Adolf Friedrich Wilhelm Koch, Diaconus.  
 — St. Petri: Magister, Johann Wilhelm Brunow, Pastor.  
 Magister, Georg Heinrich Petersen, Diacon.  
 — Heil. Geist, Professor, Dr. Sam. Gottlieb Lange, Pastor.  
 — St. Johann, }  
 — St. Georg, } Mag. Christian Fdr. Wilh. Petersen, Pastor.  
 — St. Catharinen, S. Diaconus zu St. Petri.  
 — heiligen Kreuz, S. MarienKirche, Archidiaconus,  
 LazarethKirche, S. Pastor zu St. Petri.  
 ZuchthausKirche, Katechet, vacat.

## VIII) RömischKatholische Prediger (2):

Aegidius Dechéne,  
 Laurentius Papenheim, } zu Schwerin.

## E) Ordinierte Collaboratoren, (9)

- N. Frehse, zu Hagenow.  
 Schneider, zu Crivitz.  
 Hartung, zu Lübz.  
 Ernst Breem, zu Sternberg.  
 Wagner, zu Parchim, GeorgenKirche.  
 C. C. Borngräber, zu Sülze.  
 J. F. Dewerth, zu Schwaan.  
 Johann Martin Gläveke, zu Ludewigslust.  
 E. H. Weinhardt, zu Gnoiën.

## F) Candidaten des PredigtAmts, (116)

insoferne solche, pro licentia concionandi tentiret sind.  
 (nach Ordnung der Präposituren)

I. In der Schwerin Mecklenburgischen  
 Superintendentur: (54)

- |                    |  |                |
|--------------------|--|----------------|
| <i>Schwerin:</i>   | Theophilus Detloff.                          | } zu Schwerin. |
|                    | J. G. Hermes.                                |                |
|                    | Albrecht Friedrich Justus Flörke.            |                |
|                    | Christian Carl Hermann Schramm.              |                |
|                    | Gottl. Christoph Ludw. Riedel.               |                |
|                    | J. C. F. Maerker.                            |                |
| <i>Boizenburg,</i> | Casp. Christ. Peter v. Soden, zu Schildfeld. |                |
| <i>Bützow:</i>     | Carl Georg Wiggers, zu Gr. Gischow.          |                |
|                    | F. H. Birkenstädt, zu Bützow.                |                |

- W. C. B. Evers, } zu  
 Aug. Christian Zachariae, } Bützow.  
 W. L. Beust, zu Glambeck.
- Gadebusch, Rehna:** Stolte, zu Rehna.  
 Friedrich Wilhelm Flörke, zu Grambow.  
 August Chr. Friedr. Mic, } zu  
 Christian Friedr. Kriegk, } Gadebusch.  
 Hermes, zu Pokrent.  
 Friedr. Chr. Wilh. Balde, zu Holdorf.  
 J. Casp. Andr. Steinfeld, } zu Roggen-  
 Matth. Wilh. Kleiminger, } dorf.
- Grevismühlen:** Wredow, } zu Klütz.  
 Grünberg, }  
 Suwe, zu Arpshagen.  
 Schachschneider, zu Rethwisch.  
 Böhlke, zu Christinenfeld.  
 Wendt, zu Hohenkirchen.  
 Urban, zu Gr. Walmstorff.  
 Rhades, zu Sievershagen.  
 Gustloff, zu Gr. Krankow.  
 Dörny, zu Questin.  
 Dau, zu Santow.  
 Kleiminger, zu Johannstorff.  
 Kreuzberg, zu Grossenhof.  
 Birkenstädt, zu Nutteln.
- Mecklenburg,**  
 II. in der *Parchimschen Superintendentur*: (27)
- Parchim:** Loescher zu Parchim.  
 Hermes, zu Marnitz.
- Crivitz:** Thede, zu Kritzow.  
 Schlecker, zu Crivitz.
- Grabow:** Nahre, } zu Neese.  
 Behrend, }  
 Bardei, zu Eldena.  
 Hermes, zu Möllenbeck.  
 Ludolf Dietr. Friedr. Müller, zu Boldela.
- Hagenow:** Mie, zu Volzrade.  
 Lorenz, zu Klein Medewege.  
 Schlüter, zu Zickhusen.  
 Gardelin, zu Hof Grabow.
- Lübz:** Michael, zu Lübz.

|                    |                              |
|--------------------|------------------------------|
|                    | Fratscher, zu Lübz.          |
|                    | Birkenstädt, zu Cladrum.     |
| <i>Neustadt,</i>   | Bandelin, zu Benthen.        |
| <i>Waren:</i>      | Maerck, zu Spornitz.         |
|                    | Doblow, zu Vielist.          |
|                    | Weissenborn, zu Ankershagen. |
| <i>Wittenburg:</i> | Schotter, zu Wittenburg.     |
|                    | Wendt, zu Waschow.           |
|                    | Riefkohl, zu Damereez.       |
|                    | Braunschweig, zu Quassel.    |
|                    | Stützing, zu Vellahn.        |
|                    | Steinkrofs, zu Zarrentin.    |
|                    | Sickel, zu Dreilützw.        |

### III. in der Güstrowschen Superintendentur. (24)

|                  |   |
|------------------|---|
| <i>Goldberg,</i> | Georg Hendel, zu Ruest.                 |
| <i>Güstrow,</i>  | August Piper, zu Güstrow.               |
| <i>Lüssow:</i>   | Gottlieb Rodeberz, zu Roggow.           |
|                  | Carl Heinr. G. Willebrand, zu Thürkow.  |
|                  | Friedrich Keysel, zu Reinshagen.        |
|                  | Stiebler, zu Lüssow.                    |
|                  | Allers, zu Worenstorff.                 |
|                  | Ludwig Bruer, zu Drölitze.              |
|                  | N. Wienke, zu Lüningsdorff.             |
|                  | Albr. Hans Mart. Schröder, zu Recknitz. |
| <i>Malchin:</i>  | Heinrich Schmidt, zu Ivenack.           |
|                  | Friedr. Georg Schmidt, zu Woggersin.    |
|                  | N. Kunze, zu Bülow.                     |
| <i>Penzlin:</i>  | Christian Wilhelm Bock, zu Kargow.      |
|                  | Joachim Schimmehmann, zu Gr. Lukow.     |
| <i>Plau:</i>     | Mag. Joh. Bogisl. Ehrenhaus, zu Walow.  |
|                  | G. J. J. Stubbendorff, zu Malchow.      |
|                  | Vofs, zu Lütkendorf.                    |
| <i>Röbel,</i>    | Chph. Ernst Joh. Schmidt, zu Klink.     |
| <i>Teterow:</i>  | N. Reineke, zu Klaber.                  |
|                  | Otto, zu Klein Wokern.                  |
|                  | J. H. Haevenick, zu Rothspalk.          |
|                  | Georg Heinrich Plahn, zu Lüdershagen.   |
|                  | N. N. Kleffel, zu Lübse.                |

IV. in



IV, in der *Mecklenburg Rostockschen Superintendentur.* (23)

- Bukow:* B. F. C. Romberg, zu AltenBukow.  
Jenssen, zu Zweedorf.  
C. Odewahn, zu Pustohl.  
C. H. Müller, zu Mulsow.
- Dargun:* J. A. Gallus, zu Sukow.  
Kortum, zu Rey.  
J. H. Glävecke, zu Karnitz.  
E. F. E. Walter, zu Gorschendorf.  
J. H. Heyden, zu KleinMethling.  
Römer, zu Remplin.
- Dobberan:* C. F. Oelze, } zu Doberan.  
H. T. C. Martiensen, }  
Quittenbaum, zu Gerdeshagen.
- Gnoien:* J. C. Möller, zu Duckwitz.  
S. F. C. Jacobi, zu Vilz.
- Ribnitz:* C. C. Hinke, zu Kölzow.  
G. W. Kühn, zu Rövershagen.
- Schwaa:* Christlieb, zu Bröbberow.  
Koch, zu Benitz.
- Sternberg:* D. C. F. Wiechel, zu Sternberg.  
C. F. Berg, zu Borkow.  
C. F. Hast, zu Pastin.  
Wasmuth, zu Gr.Raden.
- V. in Rostock:* (7) Magister Wendelborn.  
Johann Christian Friedrich Crull.  
Carl Johann Christoff Michaelsen.  
Johann Bernhard Krey.  
Magister Pries.  
Friedrich Wilhelm Schlecker.  
Johann Otto Plagemann.
- VI, zu Wismar:* Gabriel Christian Heinrich Lectow.

## B) Die Herzogliche Landes Universität zu Rostock.

*Patronus und Kanzler der Universität.*

Se. Regierende Herzogl. Durchlaucht.

*Com Patronus.*

Der StadtMagistrat zu Rostock. (besetzt 9 Profess.Stellen.)

*R e c t o r.*

Hofrath, Gerhard PhilippHeinr. Norrmann, (bis 1. Jul. 1804)

*Professores (23):*

(Die, deren Namen beigefügten Zahlen bezeichnen die Ordnung ihrer Reception,)

## 1) Theologische Facultät.

|   |                                    |
|---|------------------------------------|
| ConsistorialRath, Dr. Christoph David Anton | } herzogliche<br>Profes-<br>sores. |
| Martini, (11)                               |                                    |
| Doctor Werner Ludwig Ziegler, (17)          | } rätliche<br>Professores.         |
| Mag. Johann Christian Petersen, (19)        |                                    |
| Doctor Samuel Gottlieb Lange, (20)          |                                    |

## 2) Juristische Facultät.

ConsistorialDirector, Dr. Johann Matthias Martini, herzogl. Professor (5)

|   |                            |
|---|----------------------------|
| Dr. Walter Vincent Wiese, (4)   | } rätliche<br>Professores. |
| Dr. Johann Christian Eschenbach, (6)  |                            |
| Dr. Adolph Dieterich Weber, herzoglicher Professor. (9)   | } herzogliche Professores. |
| Dr. Adolf Felix Heinrich Posse, herzoglicher Professor des Staats- Lehn- und deutschen Rechts. (14) |                            |

## 3) Medicinische Facultät.

|   |                            |
|---|----------------------------|
| LeibMedicus, Dr. Sam. Gottlieb Vogel, herzogl. Prof. (10) | } herzogliche Professores. |
| Dr. August Gottlieb Weber, rätlicher Professor. (12)      |                            |
| Dr. Wilhelm Josephi. (15)                                 |                            |
| Dr. Adolf Friedrich Nolde, (18)                           |                            |

## 4) Philosophische Facultät.

|  |                            |
|--|----------------------------|
| Kanzleirath, M. Olof Gerhard Tychsen, herzogl. Professor der orientalischen Literatur, Senior der Universität. (1) | } herzogliche Professores. |
| Hofrath, Dr. Jacob Friedrich Rönberg, herzogl. Professor des Natur- und VölkerRechts. (2)                          |                            |
| M. Gustav Schadelock, rätlich. Profess. der Mathematik (5)   |                            |
| M. Peter Johann Hecker, herzoglicher Professor der Mathematik und Physik. (7)                                      |                            |

M.

- M. Franz Lorenz Christian Karsten, herzogl. Professor  
der Oeconomic. (8)
- Hofrath, M. Gerhard Philipp Heinrich Normann, herzogl.  
Prof. der Geschichte u. Staatswissenschaften. (13)
- Dr. Heinrich Friedrich Link, herzogl. Professor der Na-  
turgeschichte und Botanik. (16)
- M. Jacob Sigismund Beck, räthl. Prof. der Methaphysik. (21)
- M. Johann Christian Wilhelm Dahl, rathlicher Professor  
der griechischen Literatur. (22)
- Der rathliche Professor der Moral, vacat.

*Privat Docenten.* (3)

1) In der Theologie.

M. Johann Marcus Constantin Tarnow, Baccalaureus,

2) In der Philosophie.

Magister, Georg Ludwig Otto Plagmann.

— Joachim Heinrich Ludwig.

— Johann Marcus Constantin Tarnow.

— Joachim Detloff Westphal.

— Adolph Christian Siemssen.

— Johann Friedrich Pries.

— Gustav Friedrich Wiggers.

— Jacob Christian Gustav Karsten.

*Herzogliche Sprachlehrer.*

M. Joach. Henr. Ludewig, Lector der Englischen Sprache,

Louis Arenauld, Französischer Sprachmeister.

*Herzogliche Exercitien Meister.*

Georg Friedrich Eggers, Stallmeister.

Johann Philipp Lion, Tanzmeister.

Johann Andorf, Zeichenmeister.

Friedrich Ludwig Emilius Ortstein, Mechanicus.

Fechtmeister, vacat.

*Universitäts Bediente.*

Universitäts Secretär, Johann Wilhelm Frehse.

Actuarius der Jur. Fac. Christ. Joachim Holsten.

Universitäts Buchdrucker, Johann Jacob Adlers Erben.

Pedellen: Johann Wilhelm Ernst Wagner,  
N. N. Schulze.

Famulus, Daniel Friedrich Buck.

Anatomie Aufwärter, Friedrich Lange.

*Academische Nebenämter.**Herzogliche Universitätsbibliothek.*

Erster Bibliothekar, Kanzleirath, O. G. Tychsen.

Zweiter Bibliothekar, Dr. Johann Christian Koppe.

*Botanischer Garten.*

Aufseher, Professor, H. F. Link.

Gärtner: Johann Daniel Haedge.

Ludwig Haedge, Adj.

*Engeres Academisches Concilium.*Assessores: Consistorialrath Martini, } bis zum  
Professor Posse, } 1. Jul. 1804.*Inspector des Convictoriums.*

Professor, A. F. H. Posse.

*Academischer Fiscus.*

Professor. W. V. Wiese, d. Z. Administrator.

Secretär, J. W. Frehse, Receptor Fiscalium.

*Aufseher der academischen Gebäude.*

Professor, G. Schadeloock.

——— P. J. Hecker.

*Herzogliches MünzCabinet und Museum.*

Aufseher: Kanzleirath Tychsen, beim MünzCabinet.

Professor Link, beim Museum.

*Herzogliches Pädagogisch Theologisches Seminarium.*

Inspector, ConsistorialRath, Dr. C. D. A. Martini.

## Ordentliche Mitglieder (6):

M. J. F. Böhmer, aus Ribnitz.

F. L. F. Lechler, aus Ludwigslust.

G. J. F. Schmidt, aus Waren.

F. L. J. Tiburtius, aus Boddin.

J. C. F. Werner, aus NBrandenburg.

J. C. W. Schumacher, aus Dömitz.

Ausserordentliche: (8)

*Inspector der Stipendien.*

Professor, P. J. Hecker.

*UniversitätsSyndicus.*

Professor, W. V. Wiese.

*Professoren WittwenCasse.*

Administrator, Professor Hecker.

(Die Mecklenburgische Naturforschende Gesellschaft,  
zu Rostock.

(gestiftet am 1. Jul. 1800.)

a) Ordentliche Mitglieder. (7)

(Versammeln sich monatlich an ieder ersten Mittwoch, und  
das Präsidium wechselt vierteljährig, nach der durch das  
Loos bestimmten Ordnung.)

Doctor, Med. Georg Gustav Detharding.

Professor, Dr. Heinrich Friedrich Link.

Professor, Dr. Adolf Friedrich Nolde.

Professor, Dr. Wilhelm Josephi.

Professor, M. Franz Lorenz Christian Karsten.

Magister, Adolf Christian Siemssen.

LeibMedicus, Dr. Samuel Gottlieb Vogel.

b) Associirte Mitglieder. (7)

Nach Ordnung der Reception.

Professor, Felix Avelar Brotero, in Coimbra.

Abt, Antonio Joseph Cavanilles, in Madrid.

Professor, Johann Gadolin, in Abo.

Professor, Dominico Nocca, in Mantua.

Professor, Joseph Pavon, in Madrid.

Doctor, Johann Jacob Roemer, in Zürich.

Professor, Erich Viborg, in Copenhagen.

c) Ehrenmitglieder. (9)

Nach Ordnung der Reception:

ErbLandmarschall, Graf von Hahn, auf Remplin.

Regierungsrath Krüger, in Schwerin.

GeheimerLegationsrath Graf von Schlitz, auf Kaarstorf.

Legationsrath Dimar, in Rostock.

Graf von Hoffmannsegg, in Dresden.

Regierungsrath Rudloff, in Schwerin.

Hofmarschall von Mecklenburg, zu Ludwigslust.

Landdrost von Lehsten, zu Wredenhagen.

Landrath von Oerzen, auf GrossenVielen.

## d) EhrenMitglieder und Correspondenten. (20)

Nach Ordnung der Reception.

- Präsident und Professor von Schreber, in Erlangen.  
 Senator Schneider, in Stralsund.  
 KanzleiRath und Professor Tychsen, in Rostock.  
 Bürgermeister Timm, in Malchin.  
 KanzleiRath von Turk, in NeuStrelitz.  
 Hofrath Lembke, in Schwerin.  
 Professor Hecker, in Rostock.  
 LandDrost und Kammerherr von Kamptz, in Mirow.  
 GeheimerOberBergrath Karsten, in Berlin.  
 Hofrath Brückner, in NeuBrandenburg.  
 Professor Schadelock, in Rostock.  
 ConsistorialRath, Dr. Masch, in NeuStrelitz.  
 Protonotarius Meyer, in Rostock.  
 LeibMedicus Hieronymi, in NeuStrelitz.  
 Hofrath Hempel, in NeuBrandenburg.  
 ForstInspector Becker, zu Roevershagen.  
 PremierLieutenant von Müller, zu Glatz.  
 Stallmeister Eggers, in Rostock.  
 SanitätsRath Hennemann, in Schwerin.  
 Pastor Rudolphi, in Friedland.

## e) Correspondirende Mitglieder. (12)

Nach Ordnung der Reception.

- Heinrich Floerke, privatisirender Gelehrter in Berlin.  
 Magister, Jacob Karsten, in Rostock.  
 Vogt, Seutter von Loezen, in Ulm.  
 Chemikus Kirchhoff, in Petersburg.  
 Zylus, Gelehrter in Goldberg.  
 Dr. Philosoph. Carl Karsten, zu Malapane in OberSchlesien.  
 Schullehrer Krüger, in Friedland.  
 Mechanicus Ortstein, in London.  
 Pharmaceuticus Krüger, in Rostock.  
 Rector Mühlenbruch, in Tessin.  
 Studiosus Ditmar, in Rostock.  
 Pharmaceuticus Blandow, in NeuBrandenburg.

## C) Schulen.

## I) In den Städten.

## 1) DomSchule zu Schwerin. (Herzogl. Patronats)

Scholarchen: ConsistorialR. Ernst Gottl. Reinkasten.  
 KirchenRath, David Joachim Franke.  
 Rector, Professor, Johann Gotthelf Schmidt.  
 Conrector, H. C. Brüger.  
 Cantor, Johann Gottfried Bergner.  
 Subrector, Benedict Johann David Blandow.  
 Collaborator, N. Wucke.  
 Collaborator, Magister J. C. Hartmann.  
 Präceptor, Johann Carl Wiese.  
 Schreib- und Rechenmeister, Johann Heinrich Westphal.

## 2) DomSchule zu Güstrow.

Patronus, Se. Herzogl. Durchlaucht.  
 ComPatron, Bürgermeister und Rath zu Güstrow.  
 Scholarchen: ConsistorialRath C. F. Piper.  
 Pastor Vermehren.  
 — Franke.  
 — Eyler.  
 — Ziegler.  
 Rathsherr, Hofrath Barkey.  
 Rector, Professor, Adolf Friedr. Fuchs, } Herzog-  
 Conrector, Adolf Friedrich Ernst Barkow, } zogl.  
 Subrector, Mag. Joh. Christian Friedr. Diez, } rätliche.  
 Cantor, Johann Friedrich Besser, }  
 Succentor, C. G. Senff. }  
 Präceptores: Johann Georg Volkmann,  
 Jacob Friedrich Benthin,  
 Schreib- und Rechenmeister, Hermann Adolf Behrens.

## 3) Schule zu Parchim, (Herzogl. Patronats.)

Scholarchen: ConsistorialRath, G. G. Beyer, } herzog-  
 Pastor, G. H. Seidel, } liche.  
 Rathsherr, D. B. Loescher, } rätliche.  
 Rathsherr, Gotthard Kofs, } liche.  
 Rector, Professor, Mag. Joh. Christ. Mart. Wehnert.

|            |                                 |                                    |
|------------|---------------------------------|------------------------------------|
| Conrector, | Georg Rudolff Rhades,           | } Scholarchat<br>vom<br>präsenbrt. |
| Subrector, | Carl Heindr. Gottl. Willebrand, |                                    |
| Cantor,    | Carl Johann Heindr. Römhild,    |                                    |
| Präceptor: | Johann Christian Fuhr, emerit.  |                                    |
| —————      | Wilhelm Schulze,                |                                    |

4) *StadtSchule zu Rostock.*

|                             |   |
|-----------------------------|---|
| Patronen:                   | Bürgermeister und Rath zu Rostock.  |
| Scholarchen:                | Bürgermeister, Dr. Christian Ludw. Behm.<br>————— Dr. Johann Friedrich Zoch.<br>Rathsherr, Dr. Michael Eberhard Prehn.<br>Director, Dr. Georg Detharding.                     |
| Rector,                     | Mag. Georg Ludwig Otto Plagemann.   |
| Conrector,                  | Enoch Wilhelm Bühring.  |
| Collaborator,               | Mag. Adolf Christian Siemssen.  |
| Cantores:                   | Hermann Heinrich Allers, an St. Petri.<br>Johann Carl Rud. Köneke, an St. Marien.<br>Joh. Friedr. Ludw. Grapow, an St. Nicolai.<br>Johann Heindr. Renat. Sturm, an St. Jacob. |
| Schreib- und Rechenmeister, | Renat. Ehrenfried Sturm.  |
| Präceptor am Waisenhouse,   | Gottlieb Beckmann.  |

5) *StadtSchule zu Wismar.*

|                 |  |
|-----------------|--|
| Patronen:       | Bürgermeister und Rath zu Wismar.  |
| Scholarchen:    | Bürgermeister, Landrath Dr. Gabriel<br>Christoph Lembke.<br>————— Dr. Johann Ehrenfried Jacob<br>Dahlmann. |
| Inspectoren:    | Rathsherr, Dr. Carl Chph. Schultesius.<br>————— Gabriel Lembke.  |
| Rector,         | Professor, Johann Hartwig Franz Groth.   |
| Conrector,      | Johann Heinrich Griewank.  |
| Subrector,      | Johann Georg Kluge, emerit.  |
| Magister,       | Friedrich Wilhelm Mafsmann.  |
| Collaborator,   | August Gottlieb Geissel.   |
| Sextus,         | Joach. Dav. Friedr. Röring, emerit.  |
| Schreib- u. Re- |  |
| chenmeister,    | Bernhard Christian Westphal.   |
| Sprachmeister,  | Johann Daniel Martini.   |

6) *Haupt-*



## 6) HauptSchulen in den übrigen Städten

Herzoglichen Patronats.

(unter der Aufsicht der Superintendenten.)

## a) der Schwerin-Mecklenburgischen Superintendentur.

- Zu Boizenburg: Brinkmann, Rector.  
 Christian Ludwig Müller, Cantor.  
 Christian Gottfried Hollmann, Organist.
- Brüel, Popp, Rector und Organist.
- Bützow: A. D. Fredenhagen, Rector.  
 Schröder, Cantor.  
 J. H. Pion, reformirter Cantor.  
 Candidat, F. A. Fleischer, Schreib-  
 und Rechenmeister.
- Gadebusch: Hane, Rector.  
 C. H. E. Lindemann, Adjunct.  
 Salomon, Cantor.
- Grewismühlen: Carl Friedrich Riedel, Rector.  
 Friede, Organist.
- Rehna: J. A. Kluge, Rector.  
 Jürgens, Cantor und Organist.
- Warin, Theodor Bühring, Rector.

## b) des Parchimschen Kirchenkreises.

- Zu Crivitz: Pastor Schneider, Rector.  
 Friedrich Wilhelm Schulze, Cantor.
- Dömitz: Reuter, Rector.  
 Parbs, Organist.
- Grabow: Christian Joach. Friedr. Weber, Rector.  
 Hermes, Cantor.
- Hagenow: Pastor Frehse, Rector.  
 Chr. Fr. Geister, Cantor und Organist.  
 Schütte, Schullehrer.
- Lübz: Pastor Hartung, Rector.  
 W. O. Krause, Cantor.
- Neustadt, C. H. J. Friederichs, Rector.
- Waren: Schütz, Rector.  
 Ernst Flörke, Cantor.
- Wittenburg: Glüer, Rector.  
 Müller, Cantor.

c) *des Güstrowschen Kirchenkreises.*

|                        |  |
|------------------------|--|
| Zu <i>Goldberg</i> ,   | Rathfisch, Organist.                   |
| — <i>Krakow</i> ,      | Passow, Rector.                        |
| — <i>Lage</i> :        | Binder, Rector.                        |
|                        | Johann Friedr. Schlichting, Organist.  |
| — <i>Malchin</i> :     | Beutel, Rector.                        |
|                        | C. H. Rhades, Cantor.                  |
|                        | Blankenburg, Organist.                 |
| — <i>Plau</i> :        | J. J. G. Hempel, Rector.               |
|                        | H. C. Federow, Organist.               |
| — <i>Röbel</i> :       | Bierstädt, Rector.                     |
|                        | Friedrich Christian Staude, Cantor.    |
|                        | Flörke, FreiSchullehrer.               |
| — <i>Stavenhagen</i> , | Bevernitz, Cantor.                     |
| — <i>Teterow</i> :     | Dannehl, Rector.                       |
|                        | F. J. Beutler, Conrector.              |
| — <i>Penzlin</i> ,     | Pfeiffer, Rector. (Freiherrl. Patr.)   |
| — <i>Malchow</i> ,     | Matzky, Cantor. (klösterlich. Patron.) |

d) *der MecklenburgRostockscher Superintendentur.*

|                      |                                      |
|----------------------|--------------------------------------|
| Zu <i>NeuBukow</i> : | J. C. H. Korupp, Rector,             |
|                      | Schuldt, Organist.                   |
| — <i>Gnoien</i> :    | Winkler, Rector.                     |
|                      | Pastor E. H. Weinhardt, Subrector,   |
|                      | Kellner, Schullehrer.                |
|                      | E. D. S. Hermes, Organist.           |
| — <i>NeuKalden</i> , | G. F. Küffner, Rector.               |
| — <i>Kröpelin</i> :  | Joh. Aug. Friedr. Holzthien, Rector. |
|                      | Detleff, Schullehrer.                |
| — <i>Marlow</i> ,    | Paddratz, Cantor.                    |
| — <i>Ribnitz</i> :   | Möhring, Rector.                     |
|                      | D. J. Kappherr, Cantor, (rätlich.)   |
| — <i>Schwaan</i> ,   | Pastor, J. F. Dewehrt, Rector.       |
|                      | Friese, Organist.                    |
| — <i>Sternberg</i> : | J. C. H. Mie, Rector.                |
|                      | Daniel Friedrich Otto, Conrector.    |
| — <i>Sülze</i> ,     | Pastor Borngräber, Rector.           |
| — <i>Tessin</i> :    | Carl August Mühlenbruch, Rector.     |

II) LandSchulen.

LandSchulmeisterSeminarium, zu Ludewigshust.  
(für die herzoglichen Domainen.)

- Curator, OberHofPrediger, C. F. Studemund.  
Berechner, CabinetsSecretär, A. W. Erhardt.  
Inspector, Pastor, Joachim Christian Kallies.  
Collaborator, — Johann Martin Gläveke.  
BaumGärtner, Schweer.

SchulLehrer.

(Da die ritter- und landschaftlichen Dorfschulmeister, welche keine Küster sind, gesetzmäßig von der GutsObrigkeit, ohne Concurrenz des Superintendenten, beliebig angenommen und entlassen werden, folglich mit dem Staat in keiner unmittelbaren Verknüpfung stehen; so darf von ihnen hier keine Notiz genommen werden; bei Schulen an CompatronatKirchen stehen die Oerter an der einen, und die Küster an der andern Seite.)

Herzogliche: Ritterschaftliche:

(82  $\frac{3}{2}$ ) I. im Mecklenburgischen KirchenKreise. (27  $\frac{3}{2}$ )

Bukow; zu Bastorf, Schulmeister. zu Berendshagen, Küster.

- Biendorf, Küster. - AltenGarz, Organist.
- Brunshaupten, Organist. - AltenKarin, Küster.
- AltenBukow, Küster. - Russow, Organist.
- Einhusen. - Westenbrügge, Küster.
- Kamin.
- Kremplin.
- Meutin.
- Mulsow, Küster.
- Pässe.
- Peplow.

Doberan: - Adamshagen.

- Bargeshagen.
- Bartenshagen.
- Börgerende.
- Diedrichshagen.
- Doberan, Cantor.
- — Küster.
- Elmenhorst.
- Hohenfelde.
- Lambrechtshagen, } Kü-
- Lichtenhagen, } ster.
- Parkentin, }

zu Reddelich.

- Reinshagen.
- Rethwisch, } Küster.
- Retschow, }
- Satow, }
- Sievershagen.

- Stülow.

- Stäbelow,

- Steffenshagen, } Küster.

- Warnemünde, }

- Wilsen.

- Wittenbeck.

*Grevis-* - Beckerwitz.*mühlen:* - Börzow, Küster.

- Bössow,

- Dassow, Cantor.

- Diedrichshagen, } Kü-

- Elmenhorst, } ster.

- Gostorf.

- Mummendorf, Küster.

- GroßenPravstshagen,

- Roggendorf, Küster.

- Sievershagen.

- Tankenhagen.

- Tarnewitz.

- Upahl.

- Warnow.

- Welzin.

*Lübow:* - Boidendorf.

- Dreveskirchen,

- Hornstorf, Organist.

- Krusenshagen.

- Lübow, Küster.

- Neuburg, } Organisten.

- Proseken, }

- Redentin.

- HofStrömkendorf.

*Mecklen-* - Beidendorf, Organist.*burg:* - Büschow.

- Kleinen.

- Bibow, Küster.

- Jesendorf, } Organi-

- Zittow, } sten.

- |   |                        |                          |
|---|------------------------|--------------------------|
|   | zu Langen Jarchow.     | zu Zurow, Küster.        |
|   | - Mecklenburg, Küster. |                          |
|   | - Metelstorff.         |                          |
|   | - Retchendorff,        | } Küster.                |
|   | - Tempzin,             |                          |
|   | - Hohen Vicheln,       |                          |
| <i>Rehna:</i>   | - Benzin.              |                          |
|   | - Botelstorff.         | - Pokreat, } Küster.     |
|   | - Brützkow.            | - Roggendorff, Organist. |
|   | - Bülow.               | } Küster.                |
|   | - Güstow.              |                          |
|   | - Kneese.              | - Vietlütbe,             |
|   | - Lübsee, Küster.      |                          |
|   | - Vitense.             |                          |
| <i>Sternberg:</i>   | - Cobrow.              | - Eikelberg,             |
|   | - Dabel.               | - Laase,                 |
|   | - Gägelow, Küster.     | - Penzin,                |
|   | - Pastin.              | - Prestin,               |
|   | - Runow.               | - Grossen Raden,         |
|   | - Sülten,              | } Küster.                |
|   | - Witzin,              |                          |
|   | - Woserin,             |                          |
|   |                        | Küster.                  |
| (189 $\frac{1}{2}$ ) II. im Parchimschen Kirchenkreise. (22 $\frac{1}{2}$ ) |                        |                          |
| <i>Parchim:</i>   | zu Damm, Küster.       | zu Gischow, } Küster.    |
|   | - Drehnkow.            | - Sukow,                 |
|   | - Grossen Godems.      |                          |
|   | - Lanken,              | } Küster.                |
|   | - Marnitz,             |                          |
|   | - Paarsch,             |                          |
|   | - Grossen Pankow,      | } Küster.                |
|   | - Siggelkow,           |                          |
|   | - Slate,               |                          |
|   | - Wulfsahl,            |                          |
|   | - Ziegendorff.         |                          |
| <i>Crivitz:</i>   | - Banzkow.             | - Görslow,               |
|   | - Bernin, Küster.      | - Herzberg,              |
|   | - Dammerow.            | - Holzendorf,            |
|   | - Dehmen, Küster.      | } Küster.                |
|   | - Domsühl.             |                          |
|   |                        | - Müderitz,              |

- |                |                            |                    |
|----------------|----------------------------|--------------------|
|                | zu Garwitz, Küster.        | zu Wessin, Küster. |
|                | - Godern.                  |                    |
|                | - Göhren.                  |                    |
|                | - Jülkendorf.              |                    |
|                | - Klinken, Küster.         |                    |
|                | - Müfs.                    |                    |
|                | - Grofsen Neuendorf.       |                    |
|                | - Peccatel.                |                    |
|                | - Pinnow,                  |                    |
|                | - Plate,                   | } Küster.          |
|                | - HohenPritz,              |                    |
|                | - Raduhn.                  |                    |
|                | - Rutenbeck.               |                    |
|                | - Sukow.                   |                    |
|                | - Tramm.                   |                    |
|                | - Zapel, Küster.           |                    |
| <b>Grabow:</b> | - Boek.                    |                    |
|                | - Bokup.                   |                    |
|                | - Bresegard.               |                    |
|                | - Brunow,                  | } Küster.          |
|                | - Conow,                   |                    |
|                | - Dadow.                   |                    |
|                | - Drefahl.                 |                    |
|                | - Eldena, Organist.        |                    |
|                | - Glasin                   |                    |
|                | - Göhlen,                  |                    |
|                | - Göhren.                  |                    |
|                | - Gorlosen, Küster.        |                    |
|                | - Grebs.                   |                    |
|                | - Grittel.                 |                    |
|                | - Heidhof.                 |                    |
|                | - Kalifs.                  |                    |
|                | - KleinKrams.              |                    |
|                | - Kremmin.                 |                    |
|                | - GrofsenLaasch, Organist. |                    |
|                | - Laupin.                  |                    |
|                | - Leufow, Organist.        |                    |
|                | - Liepen,                  |                    |
|                | - Loosen.                  |                    |
|                | - Neudorff.                |                    |

- zu Niendorff, zu Niendorff  
 - Pampin. - Pampin  
 - Platschow. - Platschow  
 - Polz. - Polz  
 - Prislich, Küster. - Prislich, Küster  
 - Raddenfort. - Raddenfort  
 - GrofsenSchmölen. - GrofsenSchmölen  
 - KleinSchmölen. - KleinSchmölen  
 - Semmerin. - Semmerin  
 - Strafsen. - Strafsen  
 - Techentin. - Techentin  
 - Wanzliz, - Wanzliz  
 - WendischWeningend. - WendischWeningend. Schulmeister.  
 - Woosmer. - Woosmer
- Hagenow:* - Bakendorf. zu GrofsenBrütz, Küster.  
 - Bandenitz. - Bandenitz  
 - Belsch. - Belsch  
 - Böken. - Böken  
 - Bresegard. - Bresegard  
 - Cramon, } Küster  
 - Dambeck, }  
 - Drieberg. }  
 - Drispeth. }  
 - Fahrbinde. }  
 - Friedrichsmoor. }  
 - Garlitz. }  
 - Goldenstädt, Küster. }  
 - Granzin. }  
 - Holzhausen. }  
 - Hoort. }  
 - Jabel } Küster,  
 - KirchJesar, }  
 - ProbstJesar. }  
 - Kothendorff. }  
 - Kraak. }  
 - GrofsenKrambs. }  
 - AltKrenzlin. }  
 - NeuKrenzlin. }  
 - Kuhstorff. }  
 - Kummer. }

- |                                 |                            |  |
|---------------------------------|----------------------------|--|
| zu Lehmkuhlen.                  |                            |  |
| - Lübbendorff.                  |                            |  |
| - Lübesse.                      |                            |  |
| - Lübstorff.                    |                            |  |
| - Lübtheen, Küster.             |                            |  |
| - ——— Schulmeister.             |                            |  |
| - Meteln, Küster.               |                            |  |
| - Mirow.                        |                            |  |
| - Mooras.                       |                            |  |
| - Pampow, Küster.               |                            |  |
| - Pätow.                        |                            |  |
| - Pücher, Küster.               |                            |  |
| - ——— MädchenSchulmeister.      |                            |  |
| - Rastow.                       |                            |  |
| - Redem.                        |                            |  |
| - GrofsenRogahn.                |                            |  |
| - Rugensee.                     |                            |  |
| - Stralendorff, Küster.         |                            |  |
| - Strohkirchen.                 |                            |  |
| - Sülstorff, Küster.            | } Küster                   |  |
| - Sülten.                       |                            |  |
| - Trebs.                        |                            |  |
| - Uelitz, Küster.               |                            |  |
| - Vielank.                      |                            |  |
| - Vilz.                         |                            |  |
| - Walsmühlen.                   |                            |  |
| - Warlow.                       |                            |  |
| - Warnitz.                      |                            |  |
| - Warsow, Küster.               |                            |  |
| - HohenWoos.                    |                            |  |
| - TewsWoos.                     | } Küster                   |  |
| - Wüstenmark.                   |                            |  |
| - AltenZachun.                  |                            |  |
| - NeuZachun.                    |                            |  |
| - Zickhusen.                    |                            |  |
| <b>Lübz :</b> - Barkow, Küster. | zu Benthen, Küster.        |  |
| - Benzin.                       | - WendischPriborn, Küster. |  |
| - Bobzin.                       | - Satow, } Küster.         |  |
| - Brook.                        | - Stuer, }                 |  |
| - Burow, Küster.                |                            |  |



zu Dars.

- HofGrabow.

- Grebbin, }

- Karbow, }

- Kladrum, }

- Kossebade.

- Kreien, }

- Lutthran, }

- Werder.

- Wessentin.

- Wilzen.

- Zolkow.

**Neustadt:** - Blievenstorf.

- Brenz, }

- Dambeck, }

- Dutschow.

- Herzfeld, Küster.

- Hohenvisch.

- Karenzin.

- Klüfs.

- KleinLaasch.

- Lüblow, }

- Muchow, }

- Spornitz, }

- Steinbeck.

- Stolpe.

- Wöbbelin.

- Zierzow, Küster.

**Waren:** - Ankershagen, Küster.

**Witten-**  
**burg:** - Bantin.

- Bobzin.

- Döbbersen, Küster.

- Dümmer.

- Dümmerhütte.

- Gammelin, Küster.

- Helm.

- Karfft.

- Kogel.

- Kölzin.

- Lüttow.

zu Tarnpin.

- Parum, Küster.

- Perchöl.

- Pätzkow.

- Radeluppe.

- Schalohnd.

- Schwabow.

- Sehlitz.

- Tostorf.

- Vahlun.

- Vahlun, Organist.

- Wessentin.

- Varenzin, Küster.

- Vitzmar.

- Vitzmar, Küster.

- Vitzmar, Organist.

- Vitzmar, Organist.

- Vitzmar, Organist.

- Vitzmar, Organist.

- Vitzmar, Organist.

- Vitzmar, Organist.

- Vitzmar, Organist.

- Vitzmar, Organist.

- Vitzmar, Organist.

- Vitzmar, Organist.

- Vitzmar, Organist.

- Vitzmar, Organist.

- Vitzmar, Organist.

- Vitzmar, Organist.

- Vitzmar, Organist.

- Vitzmar, Organist.

- Vitzmar, Organist.

- Vitzmar, Organist.

- Vitzmar, Organist.

- Vitzmar, Organist.

- Vitzmar, Organist.

- Vitzmar, Organist.

- Vitzmar, Organist.

- Vitzmar, Organist.

- Vitzmar, Organist.

- Vitzmar, Organist.

Küster.

- zu Pamprin.  
 - Parum, Küster.  
 - Perdöhl.  
 - Püttelkow, Küster.  
 - Radelübbe.  
 - Schadeland.  
 - Schwaberow, Küster.  
 - Stöllnitz.  
 - Testorff.  
 - Valluhn.  
 - Vellahn, Organist.  
 - Woez.  
 - Zarrentin, Küster.  
 - Ziggelmark, Küster.

## (69½) III. im Güstrowschen Kirchenkreise. (66½)

- Güstrow:** zu Bülow.  
 - Guthow.  
 - Netzeband, } Küster.  
 - Rossow, }  
**Goldberg:** - Augzin, } - Brüz, Küster.  
 - Below, } - Dobbertin, Organist.  
 - Hagen, } - KirchKogel, Küster.  
 - Techentin, } Küster, - Lohmen, Organist.  
 - Woosten, } - Mestlin, -Küster.  
**Lüssow:** - Belitz, Organist. - Recknitz, Organist.  
 - Breesen. - Reinshagen, } Kü-  
 - Damm. - Weitendorf, } ster.  
 - Godewin.  
 - Kammin, Organist.  
 - Kavelstorff, } Küster.  
 - Kritzkow, }  
 - Kuhs.  
 - GroßenLantow.  
 - Lüssow.  
 - Lüssow, Küster.  
 - Oettelin.  
 - Prangendorff.  
 - Rachow.

zu Sabel.

- Sarmstorff.
- HohenSpreng, Organist.
- Strenz.
- Thürkow, Küster.
- Warnkenhagen, Organ.
- Wattmannshagen, Kütser.
- Woland.
- Zehlendorf.

- Malchin:*
- Gielow, Küster.
  - Gülzow.
  - Lehsten.
  - Markow.
  - Pribbenow.
  - Ritzerow.
  - Scharpzwow.
  - Sülten.
  - Tüzen.

zu Basedow, Organist.

- Borgfeld, } Küster.
- Breesen, } Küster.
- Briggow, } Küster.
- Bristow, } Organi-
- Bülow, } sten.
- Dahmen, } Küst.
- HohenDempzin, } Küst.
- GrofsenGievitz, } Orga-
- Grubenhagen, } nist.
- KleinHelle, } Küster.
- Jürgensdorf, } Küster.
- Ivenack, Organist.
- Kastorff,
- Kittendorff,
- Lansen,
- Mollen,
- Rittermannshagen,
- Röckwitz,
- Schwinkendorff,
- Varchentin,
- GrofsenVarchow,
- Wendischhagen,
- Woggersin,
- Ahrensberg,
- Gr.Dratow,
- Federow,
- GrofsenFlotow,
- GrofsenHelle,
- Lapitz,
- Lübkow,

- Penzlin:*
- Chemnitz, } Küster.
  - Gr.Lukow, } Küster.

|                 |                          |                          |                  |
|-----------------|--------------------------|--------------------------|------------------|
|                 |                          | zu Peckatel,             |                  |
|                 |                          | - AltenRehse,            | } Küster.        |
|                 |                          | - Rumpshagen,            |                  |
|                 |                          | - Schloen,               |                  |
|                 |                          | - Speck,                 |                  |
|                 |                          | - Gr.Vielen, Organist.   |                  |
| <b>Plau:</b>    | zu Ganzlin.              | - Grüssow,               | } Küster.        |
|                 | - Gnevstorff, Küster.    | - Jabel,                 |                  |
|                 | - Plauerhagen,           | - Kuppentin,             | } Orga-<br>nist. |
|                 | - Retzow.                | - Lütkendorff,           |                  |
|                 | - Silz, } Küster.        | - Klost.Malchow,         |                  |
|                 | - Vietlütbe, } Küster.   | - GrosenPoserin, Küster. |                  |
|                 | - Wangelin,              |                          |                  |
|                 | - DorfSchwerin,          |                          | Küster.          |
|                 |                          | - HohenWangelin, Küster. |                  |
| <b>Röbel:</b>   | - Kams, } Küster.        | - Boek, Organist.        | } Küster.        |
|                 | - Kiewe, } Küster.       | - Damnwolde,             |                  |
|                 | - Minzow.                | - Klinken,               |                  |
|                 | - Vipperow, Küster.      | - Krümmel,               |                  |
|                 | - Wredenhagen.           | - Laerz,                 |                  |
|                 | - Zepkow.                | - Poppentin,             |                  |
|                 |                          | - Rechlin,               |                  |
|                 |                          | - Sietow,                |                  |
| <b>Teterow:</b> | - Badendiek.             | - Bellin,                |                  |
|                 | - Bölkow.                | - Karcheez,              |                  |
|                 | - Dobbin, Küster.        | - AltSammit,             |                  |
|                 | - Ganzkow.               | - Serrahn, } Organist.   |                  |
|                 | - Lübse, } Küster.       | - Zehna, } Organist.     |                  |
|                 | - Lüdershagen, } Küster. |                          |                  |
|                 | - Mamerow.               |                          |                  |
|                 | - Nienhagen.             |                          |                  |
|                 | - GrosenRoge.            |                          |                  |
|                 | - MühlenRosin.           |                          |                  |
|                 | - KirchenRosin, Küster.  |                          |                  |
|                 | - GrosenUpahl.           |                          |                  |
|                 | - Wokern, Küster.        |                          |                  |

(78½) IV. im Rostockschen Kirchenkreise. (15½)

Boizen- Zu Bahlen. Zu Gresse, Organist.

- burg: - Bandekow.  
 - GrosBengerstorff.  
 - KleinBengerstorff.  
 - Besitz.  
 - Bickhusen.  
 - Blücher, Organist.  
 - Gallin.  
 - Gothmann.  
 - Granzin, Organist.  
 - Greven.  
 - Gülz.  
 - Kühlenfeld.  
 - Teldow.  
 - Tessin.  
 - Tweedorf, }  
 - Zarnstorff, } Küster.

- Dargun: - Barlin.  
 - Bruderstorff, Küster.  
 - Damm.  
 - Darbein.  
 - Dargun, Cantor.  
 - Dörgelin.  
 - Finkenthal.  
 - Glasow.  
 - Jördenstorff, } Organist.  
 - AltenKalden, } sten.  
 - Küsserow.  
 - Levin,  
 - GrosMethling,  
 - HohenMistorff, } Küster.  
 - Röcknitz,  
 - Schorrentin,  
 - Stubbendorff.  
 - Upost.

- Gnoien: - Basse, Küster.  
 - Boddin, Organist.  
 - Lübchin, Küster.  
 - Polchow, Organist.

zu Theilkow, } Küster.  
 - Vilz, }  
 - Walkendorff, Organ.  
 - Wasdow, Küster.

*Ribnitz:* Zu Altenhagen.

- Bartelshagen.
- Benekenhagen.
- Bentwisch, } Küster.
- Blankenhagen, }  
 - Brunkendorff. }  
 - Cheelstorff. }  
 - Dänschenburg, Küster. } Or-  
 - Dierhagen. }  
 - Graal. }  
 - Greesenhorst. }  
 - Jankendorff. }  
 - Kirchdorff, Organist. }  
 - ——— Schulmeister. }

- Klockenhagen.
- Krummendorff.
- Kuhlrade, Küster.
- Mönchhagen.
- Sanitz, Organist.
- Teutenwinkel, Organist.
- Thulendorff, Küster.
- Volkshagen.
- Volkenshagen, } Küster.
- Rost.Wulfshagen, }

*Schwaan:*

- Bandow.
- Biestow, Organist.
- GrossenBölkow.
- Buchholz, } Küster.
- Cambs, }
- GrossenGrenz.
- KleinGrenz.
- Hanstorf, Organist.
- Hastorf.
- Heiligenhagen, Küster.
- Kessin, Organist.
- Kritzeudow.

zu Letschow.

- Mistorf.
- Papendorf.
- Pastow.
- Polehow.
- Schutow.
- KleinSchwafs.
- Tatschow.
- Vorbeck.
- Wiendorf, Küster.

(35) V. im Fürstenthum Schwerin. (1)

**Schwerin:** Zu Frauenmark, Küster.

- Friedrichsruh.
- Görries.
- Granzin, Küster.

- Krebsförden.

- Lankow.

- KleinRogahn.

- Wittenförden,

**Bützow:**

- Baumgarten,

- Bernitt,

- Boitin,

- Göllin.

- Jabelitz.

- Jürgenshagen.

- Mankmoos.

- Moltenow.

- Neukirchen, Organist.

- Niendorf.

- Parkow.

- Parum, Küster.

- Passin.

- Pennewitz.

- Penzin.

- Qualitz, Küster.

- Rühn, Organist.

- — Küster.

- Schlemmin.

- Selow,

Küster.

zu Moisall, Organist.

Zu Kleinen Siep.

- Tarnow, Küster.

- Warnow.

- Warnekenhagen.

- Wendorf.

- Zepelin.

- Zernin, Küster.

VI. in der Herrschaft Wismar

(5) Zu Babelin, } Küster.

- NeuKloster,

(1) - Kirchdorff, Organist.

- Perniek, Schulmeister.

- GrossenSien, Küster.

D) Jungfrauen Klöster.

1) Das Kloster Dobbertin.

a) Kloster Beamte.

Provisores:

Major, Helmuth Freiherr von Meerheimb auf Wokrent,  
wegen des Herzogthums Güstrow.

Landrath von Vieregge auf Steinhausen, wegen des  
Herzogthums Schwerin.

Klosterhauptmann, vacat.

Syndicus, Procurator, Enoch Gustav Zander, zu  
Güstrow.

Küchenmeister: Carl Friedrich Fries.

Friedrich Wilh. Mühlenbruch, Adj.

Amtsschreiber, Caspar Friedrich Böttcher.

Amts Registrator, Jacob Heinrich Giefske.

Kloster Förster: zu Kläden, Jacobs. zu Schwinz, Gundlach.

— Mestlin, Wilhelms. - Sietow, Eichstädt.

— Schwarz, Cords. - Upahl, Zebuhr.

Amts Jäger, — Dobbertin, Haase.

b) Der



b) *Der klösterliche Convent:* (127)

(nach den Nummern der Einschreibung in die KlosterListe.)

Domina, Frau Charlotte Sophie von Hagen.

Conventualinnen,

zur vollen Geld- und NaturalHebung: (31)

(Tragen, nebst der Domina, ein von der hochsel. Herzogin Louise Friederike, 1765 verliehenes Ordenskreuz, *pour la vertu*, an einem, blauen mit weis eingefassten Bande, mit einem, von der itztregierenden Durchl. Herzogin 1787 zum Guadenzeichen hinzugefügten silbernen Stern auf der linken Brust.)

|                             |     |                            |     |
|-----------------------------|-----|----------------------------|-----|
| Fräul. M. E. von Barner.    | 131 | Fräul. S. C. von Bülow.    | 303 |
| — S. J. von der Lühe.       | 149 | — D. E. B. von Pressentin. | 310 |
| — H. J. von Warnstädt.      | 152 | — E. C. A. von Rohr.       | 325 |
| — D. E. von Scheel.         | 153 | — C. H. von Vieregg.       | 337 |
| — E. S. von Welzin.         | 202 | — J. M. F. von Hobe.       | 350 |
| — A. M. E. von Kruse.       | 230 | — S. M. J. von Wenkstem.   | 356 |
| — E. E. von Hobe.           | 236 | — A. C. von Barner.        | 357 |
| — M. von Zülow.             | 237 | — L. D. von Pressentin.    | 358 |
| — H. M. von Stralendorf.    | 242 | — S. D. J. von Passow.     | 366 |
| — S. J. von der Lühe.       | 243 | — E. A. E. von Genzkow.    | 367 |
| — J. von Hobe.              | 249 | — E. H. C. von Warburg.    | 368 |
| — D. E. A. von Restorff.    | 256 | — D. E. von Schack.        | 378 |
| — E. E. M. v. d. Kettenburg | 264 | Demoiselle A. E. Busse.    |     |
| — S. F. E. von Levezow.     | 266 | — — — — A. C. Stenwede.    |     |
| — A. J. von Holstein.       | 282 | — — — — A. J. Tiede.       |     |
| — E. O. von Linstow.        | 295 |                            |     |

Zur vollen GeldHebung: (15)

|                              |     |                              |     |
|------------------------------|-----|------------------------------|-----|
| Fräul. M. F. von Zepelin.    | 579 | Fräul. E. C. C. v. Drieberg. | 407 |
| — A. L. F. von Bülow.        | 381 | Gräf. E. M. A. v. Bassewitz. | 408 |
| — J. E. C. v. d. Kettenburg. | 385 | Fräul. E. C. von Barner.     | 411 |
| — L. J. v. Genzkow.          | 388 | — F. W. H. von Wangelin.     | 417 |
| — H. C. D. von Bülow.        | 397 | — J. A. von Bülow.           | 426 |
| — H. M. von Stralendorf.     | 400 | — S. M. von Knuth.           | 428 |
| — D. E. von Levezow.         | 402 | — S. F. von Ahrenstorff.     | 457 |
| — D. J. von Plessen.         | 406 |                              |     |

Zur halben Hebung: (38)

|                            |     |                           |     |
|----------------------------|-----|---------------------------|-----|
| Fr. D. W. H. v. Pritzbuer. | 440 | Fräul. F. C. von Levezow. | 457 |
| — J. von Bülow.            | 445 | — A. von Walsleben.       | 484 |
| — D. J. C. von Blücher.    | 456 | — D. M. von Blücher.      | 487 |

|                                |                                |
|--------------------------------|--------------------------------|
| Fräul. S. C. von Molzahn. 488  | Gräfin L. von Holstein. 553    |
| — F. D. M. von Blücher. 492    | Fräul. O. F. von Blücher. 554  |
| Gräfin D. von Raben. 493       | — E. M. C. von Flotow. 556     |
| Frl. E. M. v. Mecklenburg. 505 | — M. A. S. von Kardorff. 559   |
| — D. M. E. von Welzin. 510     | — S. C. H. von Dewitz. 560     |
| — L. F. von Barner. 513        | — E. E. S. von Pressentin. 561 |
| — E. F. D. von Rohr. 515       | — S. D. von Pressentin. 565    |
| — S. C. L. von Glöden. 517     | — H. S. M. von der Lühe. 571   |
| — M. C. F. von Plessen. 529    | — U. F. W. von Linstow. 573    |
| — W. J. v. Mecklenburg. 532    | — F. C. von Bülow. 574         |
| — A. D. E. von Barner. 533     | Gräfin W. G. von Bothmer. 576  |
| — M. E. L. von Kardorf. 536    | Fräul. S. M. von Zepelin. 581  |
| — F. M. A. von Zepelin. 542    | — E. L. F. von Plessen. 583    |
| — E. F. A. von Moltke. 543     | — C. L. E. von Blücher. 588    |
| — H. E. C. von Rohr. 544       | Demoiselle von Schöpfer.       |
| — E. F. v. d. Kettenburg. 551  | ——— Wolff.                     |

## Zur ViertelHebung: (42)

|                                |                                  |
|--------------------------------|----------------------------------|
| Fräul. S. S. von Linstow. 589  | Fräul. E. F. von Bassewitz. 626  |
| — U. E. S. von der Lühe. 590   | — E. J. von Holstein. 628        |
| — L. E. S. von Welzin. 591     | — E. F. von Schack. 630          |
| — E. H. D. von Quitzow. 593    | — F. L. von Keyserlingk. 632     |
| — E. W. L. von Bülow. 596      | — S. F. von Oerzen. 633          |
| — S. C. C. v. Mecklenburg. 601 | Gräfin M. A. v. Bassewitz. 634   |
| — J. B. M. von Bülow. 602      | Fräul. C. C. von Molzahn. 636    |
| — A. F. von Ketelhod. 604      | — W. D. v. Mecklenburg. 637      |
| — C. von Moltke. 606           | — C. F. W. von Tornow. 638       |
| — A. C. S. von Bülow. 607      | — F. E. A. von der Lühe. 640     |
| — L. C. von Both. 609          | — S. L. W. von Gamm. 641         |
| — S. M. C. von der Lühe. 611   | — F. S. A. von Dewitz. 642       |
| — E. H. von Sperling. 613      | — C. C. F. von Tornow. 644       |
| — D. L. E. von Bülow. 614      | — J. S. A. von Stralendorff. 645 |
| — E. S. C. von Lützwow. 615    | — B. A. C. von Dorne. 646        |
| — S. U. W. von Flotow. 616     | — S. H. von Zülow. 647           |
| — S. F. E. von Schack. 617     | — M. D. G. von Bülow. 648        |
| — H. L. D. von Levezow. 619    | — L. E. C. F. von Ditten. 649    |
| — A. H. C. v. Wenkstern. 620   | — A. L. S. von Graevenitz. 650   |
| — C. E. A. von Bülow. 622      | — F. E. von Lucken. 652          |
| — D. D. L. von Zülow. 623      | — F. S. C. von Levezow. 653      |

2) *Kloster Malchow.*a) *Klosterbeamte.*

## P r o v i s o r e s :

Oberhauptmann von Knuth auf Ludorf, wegen des Herzogthums Güstrow.

Oberst von Stralendorf auf Vogelsang, wegen des Herzogthums Schwerin.

## Klosterhauptmann.

Matthias Franz von Bülow auf Leezen.

Syndicus, Hofrath, Carl Sibeth, zu Güstrow.

Küchenmeister, Johann Jacob Engel.

Förster: zu Cramon, Fölz. zu Malchow, Riek.

— Drewitz, Deutsch. — Sembsin, Hannemann.

— Jabel, Schlange.

b) *Der klösterliche Convent: (52)*

(nach den Nummern der Einschreibung in die KlosterListe.)

## D o m i n a.

Frau Dorothea Eleonora von Oldenburg.

## C o n v e n t u a l i n n e n ; zur vollen Hebung: (14)

Fräul. C. A. von Rieben. 60 Fräul. C. H. L. von Plessen. 167

— M. M. von Bähr. 103 — M. H. M. von Restorff. 172

— D. von Blücher. 118 — M. A. von Stralendorf. 174

— M. D. von Hobe. 148 — S. M. von Sperling. 175

— A. von Barner. 151 — C. M. von Lützw. 179

— C. A. C. von Bülow. 154 — C. A. von der Lühe. 186

— E. M. von Presentin. 160 — E. von Bülow. 201

(Tragen, nebst der Domina, den, von der hochsel. Herzogin Louise Friederike 1765 gestifteten Orden: *pour la vertu*, an einem rothen mit weiß liserirten Bande, mit dem von der iltregierenden Durchl. Herzogin 1787 erhaltenen Stern auf der linken Brust.)

## Zur halben Hebung: (25)

Fräul. B. von Grabow. 205 Fräul. A. S. F. von Below. 238

— C. D. von Rohr. 206 — A. B. von Gentzkow. 244

— C. H. von Raben. 210 — L. A. von Barner. 250

— H. L. M. von Quitzow. 214 — H. M. von Stralendorf. 252

— M. S. von Flotow. 222 — G. C. von Warburg. 255

— L. E. L. von Lepel. 224 — M. E. von Passow. 256

— C. M. C. von Zülow, 225 Baron. E. M. v. Forstner. 257

K 4 Fräul.

|                                |                                |
|--------------------------------|--------------------------------|
| Fräul. C. S. G. von Bülow. 262 | Fräul. H. J. von Lützow. 279   |
| — S. A. von Barner. 265        | — F. J. von Levetzow. 280      |
| — H. M. von Lützow. 268        | — S. C. F. von Gentzkow. 284   |
| — E. M. von Ahrenstorff. 270   | Demoiselle C. D. Spalding. 284 |
| — H. E. von Malzahn. 274       | — M. E. E. Engel. 284          |
| — A. C. von Oertzen. 275       |                                |

## Zur Viertelhebung: (12)

|                                  |                                 |
|----------------------------------|---------------------------------|
| Fräul. C. F. S. v. Drieberg. 288 | Fräul. A. U. C. von Flotow. 331 |
| — C. A. D. von Rohr. 312         | — F. C. B. von Dewitz. 340      |
| — S. L. A. von Warburg. 314      | — D. E. von Winterfeld. 342     |
| — W. J. v. Mecklenburg. 315      | — J. E. von Zülow. 344          |
| — F. D. von Rohr. 320            | — F. M. von Kamptz. 347         |
| — C. A. von Ahrenstorff. 323     | — B. E. von Gamm. 348           |

## 3) Kloster Ribnitz. \*)

## a) Kloster Beamte.

## Provisores:

Kammerherr von Wickede auf Gorschendorf, wegen  
des Herzogthums Güstrow.

Kammerherr von Stralendorf auf Schependorf, wegen  
des Herzogthums Schwerin.

Senator, Dr. M. E. Prehn, wegen der Stadt Rostock.

Klosterhauptmann, vacat.

Syndicus, Hofrath, Dr. Joh. Richelmann zu Rostock.

Küchenmeister, J. A. Schröder.

Förster; zu Kuhlrade, Hagemeister.

— Wulfshagen, Lütkens.

## b) Der klösterliche Convent: (35)

Domina, Frau M. C. von Restorff.

Conventualinnen zur ganzen Hebung: (11)

(Tragen, nebst der Domina, das herzogl. Ordenskrenz und  
den herzogl. Ordensstern *pour la vertu*, jenes an einem  
weissen mit roth liserirten Bande.)

Fräul. A. E. von Oldenburg. Fräul. C. J. H. von Grabow.

— C. D. von Warnstädt. — E. H. von Pressentin.

— S. M. von der Lühe. — A. E. F. von Bülow.

— F. C. von Mecklenburg. — C. M. M. von Hobe.

— A. J. von Hobe. — Dem. W. M. D. Behrmann.

Dem. Christine Prüssing.

Zur

\*) hat nicht eingeschickt,

## Zur halben Hebung: (16)

|                          |                          |
|--------------------------|--------------------------|
| Fräul. C. L. von Grabow. | Fräul. B. S. von Bülow.  |
| — E. S. von Zepelin.     | — M. C. von Schack.      |
| — E. H. von Holstein.    | — D. L. von Lehsten.     |
| — L. C. W. von Moltke.   | — C. M. von Stralendorf. |
| — C. U. C. von Thun.     | — E. C. von Bülow.       |
| — E. D. M. von Linstow.  | — E. S. M. von Molzahn.  |
| — H. C. von Pressentin.  | Dem. C. C. von Schöpfer. |
| — F. C. von der Lühe.    | — E. C. Dethloff.        |

## Zur Viertelhebung: (7)

|                             |                              |
|-----------------------------|------------------------------|
| Fräul. L. C. C. von Barner. | Fräul. M. S. von Winterfeld. |
| — C. W. v. d. Kettenburg.   | — M. S. von der Lühe.        |
| — H. C. J. M. v. Grävenitz. | — M. L. von Oerzen.          |
| — H. J. F. von Preen.       |                              |

4) *Das Kloster zum heil. Kreuz*, in Rostock.  
Provisores.

Herzogliche; Consistorial Director, Dr. J. M. Martini.  
 Consistorial Rath, Dr. C. D. A. Martini.  
 Räthlicher, Bürgermeister, Dr. C. L. J. Behm.  
 Domina, Frau Catharine Hedwig Friederike Weber.

## Conventualinnen: (8)

|                           |                               |
|---------------------------|-------------------------------|
| Dem. M. G. Roden.         | Dem. M. D. Tarnow.            |
| Fräul. A. L. U. von Vofs. | — J. C. S. E. Zeller.         |
| Dem. C. M. E. Engelken.   | — S. C. Heidemann.            |
| — C. C. Wolfrath.         | Fräul. B. C. A. von Hanneken. |
| Kloster Probst,           | Georg Heinrich Roggenbau.     |
| Kloster Actuarius,        | vacat.                        |

E) *Milde Stiftungen.*

I) unter unmittelbarer Oberaufsicht der herzoglichen Regierung stehen;

1) *Zu Schwerin.*

a) *Das Wittwen Institut für die herzogl. Dienerschaft.*  
 (aus der herzoglichen Fundations Acte vom 1. Sept. 1797.)

*Directorium.**Mitglieder aus der herzoglichen Regierung:*

Se. Excellenz, der GeheimeRathsPräsident, B. F. Graf  
 von Bassewitz.  
 Se. Excellenz, der GeheimeRath, A. G. von Brandenstein.

*Mitglieder aus der herzoglichen Kammer:*

KammerDirector, C. W. Brüning.

GeheimerKammerRath, C. H. von Wendland.

*Secretarien:*

KammerSecretär, Johann Hermann August Faull.

KammerRevisor, Christian Carl Jacob Statius.

*Canzellisten:*

RegierungsCanzellist, Helmuth Flemming.

GeheimerKammerCanzellist, Johann Friedrich Timm.

*Berechner.*

Commissionsrath, Johann Nicolans Seyecke.

Percipientinnen (seit 1. Oct. 1802) 53 Wittwen.

Contribuenten ————— 303 Mitglieder.

b) *Herzogliche milde Stiftung, zur Erziehung junger Frauenzimmer.*

(aus einem Vermächtnis der wäil. verwittweten Herzogin Louise Friederike, für unvermögende Töchter herzogl. Bedienten.)

*Directorium.*

Die herzogliche LandesRegierung.

Berechner, KammerSecretär, J. H. A. Faull.

Percipientinnen, nach Ordnung der Aufnahme (16)

Johanne Christiane Koppe, zu Rostock.

Charlotte Wilhelmine Friederike Vollmar, } zu Schwerin.

Anne Hermine Becker, }

Sophie Adolfine Amalie von Holstein, zu NBrandenburg.

Charlotte Schnelle, zu Schwerin.

Elisabeth Margaretha Henriette Erhardt, zu Cambs.

Dorothea Henriette Charlotte von Holstein, zu Bützow.

Juliane Wilhelmine Grimm, zu Schwerin.

Louise Franzisca Charl. Ulrike von Vietinghof, zu Dargun.

Catharine Dorothea Louise Ratich, zu Boizenburg.

DorotheaGustave Frieder. von Molzahn, zu NBrandenburg.

Friederike Charl. Auguste von Seydewitz, zu Ludewigslust.

Amalie Louise Dorothea Schmidt, zu Bützow.

Wilhelmine Friederike Carol. von Moltke, zu Schwerin.

Christiane Sophie Gundela von Bülow, zu Crivitz.

Juliane Caroline Erica von Ranzau, zu Marnitz.

c) *Armen-*

c) *Armen Collegium.*

Präses, vacat.

Herzoglicher Commissarius.

GeheimerKanzleiRath, Friedr. Wilh. Christoph Siggelkow.

Mitglieder:

Von der Altstadt: (Zwei Glieder des Magistrats:)

Bürgermeister Kahl.

Rathsverwandter Meister.

(Die beiden DomPrediger:)

Pastor Brandenburg.

Pastor Hane.

Von der Neustadt: (der jedesmalige Richter:)

CommissionsRath Schnelle.

(die beiden Neustädtischen Prediger:)

KirchenRath Franke.

der zweite, vacat.

Arzt,

Hofrath, Dr. Gustav Christian Masius.

Wundärzte,

Joh. Georg Daniel Beutel, a. d. Altstadt.

CarlHeinr. Chr. Driever, a. d. Neustadt.

Cassier,

Geb. KammerKanzellist J. F. Timm.

Protocollist,

vacat.

d) *UnterstützungsFonds für die herzogl. Patronat Kirchen.*

(aus der FundationsActe vom 29. Oct. 1784.)

Berechner: RegierungsRegistrator, E. Rassau.

— — — J. C. Bouchholz.

e) *Wäisenhaus*, auf der Neustadt.

Vorsteher: ConsistorialRath, E. G. Reimkasten.

Pastor, O. V. Hane.

Oeconomus,

Heinrich Thiel.

Präceptor,

Gerhardt.

FreiSchullehrer:

Buschmann.

Fidler.

Heidemann.

Torfmeister,

Bathling.

Ziegelmeister,

Fischer.

f) *Hospital auf der Neustadt.*

(für herzogliche DomanialUnterthanen.)

Arzt,

Sanitätsrath, Dr. W. J. C. Hennenmann.

Chirurgus und Hospitalmeister, Gottfried Heinrich Teez.

g) *Ar-*

g) *Armenhaus in der Vorstadt:*

(für die AmtsUnterthanen.)

Vorsteher: AmtsSecretär J. S. Meckel.

2) *Zu Rostock.*a) *KirchenOeconomie.**Provisores:**Herzogliche:* ConsistorialDirector, Dr. J. M. Martini.

ConsistorialRath, Dr. C. D. A. Martini.

*Räthliche:* Bürgermeister, Dr. C. L. J. Behm.

Bürgermeister, Dr. J. F. Zoch.

*Herzoglicher Oeconomus,* Zacharias Carl Graedener.

Monitor, Johann Caspar Winkelmann.

*Bürgerschaftliche Vorsteher.*

Zu St. Marien: Vincent Sigismund Mann.

Johann Christian Ahlers.

Jacob Christoff Machl.

Joachim Christian Köhler.

— St. Jacob: Johann Wilhelm Roggenbau.

Peter Emanuel Otto.

Georg Gottlieb Köster.

Johann Samuel Friedrich Krull.

— St. Nicolai: Caspar Schemann.

Johann Friedrich Gerdes.

Wilhelm Dietrich Buddig.

Johann Peter Nicolas Bohl.

— St. Petri: Walter Valentin Lorenz.

Carl Friedrich Ahrend.

Martin Heinrich Carl Altschwager.

Johann Gottlieb Michels.

— St. Johannis: Z. J. Susemihl.

Georg Heinrich Blümel.

*Organisten.*

— St. Marien, Dr. Andreas Friedrich Riedel.

— St. Jacobi, Eucharius Florschütz.

— St. Nicolai, David Hävernick.

— St. Petri, Joachim Jacob Wolf.

Zumheil. Geist, Julius Michael Tarnow.

Zu St. Johannis, Friedrich Christian Schulz.

b) *Stadt.*



- b) *Stadt Hospitalien.*
- Zum heil. Geist: J. G. Neuendorf, } Vorsteher,  
 G. Mühlenbrug, }  
 Johann Julius Tarnow, Mester.
- St. Georg: G. A. L. Wendt, } Vorsteher.  
 J. J. F. Link, }  
 Joachim Heinrich Schröder, Mester.
- Waisenhaus: C. F. Enderwitz, }  
 J. H. Gerdes, } Vorsteher.  
 F. W. Mahnke, }  
 H. A. C. Wendt, }  
 Gottlieb Beckmann, Oeconomus.
- Lazareth: C. F. Enderwitz, } Vorsteher,  
 Z. C. Gradener, }
- Zuchthaus: D. C. Busch, }  
 Z. J. Susemihl, } Vorsteher.  
 G. L. Riebow, }  
 G. H. Zastrow, }
- Elias Gottfried Wellnitz, Inspector.
- Bröcker Armenhaus: M. H. C. Altschwager, } Vorsteher.  
 J. G. Michels, }
- Gertrudenspende: Secretär, J. F. Hävernick, Administrator.

3) *Zu Wismar.*a) *Hebungen des ersten Patronats.*

- Patron, Bürgermeister, Landrath, Dr. Gabriel  
 Christoph Lembke.
- Zum heil. Geist: Rathsherr, Dr. D. N. Blanck, Inspector.  
 Johann Christian Pladecius, Provisor.
- Zu St. Marien, Rathsherr, Dr. C. C. Schultesius, Inspector.
- geistl. Hebung: Andreas Friedrich Lübbers, Provisor.
- St. Marien, Rathsherr, J. A. Briesemann, Inspector.
- Almosentafel: Leddien, Provisor.
- St. Marien, Rathsherr, M. D. Klockmann, Inspector.
- Ziegelhof: Georg David Kindler, Provisor.
- St. Marien, Rathsherr, E. H. Fabricius, Inspector.
- Armenbeutel: Georg Schrepp, Provisor.
- St. Marien, Rathsherr, J. A. Briesemann, Inspector.
- Gebäude: Gottfried Bischoff, Provisor.

Zu *St. Marien*, Rathsherr, E. H. Fabricius, Inspector.  
Convent: Johann Joachim Trendelburg, Provisor.

— *Schwarz. Kloster*: Rathsherr, E. H. Fabricius, Inspector.  
Christian Friedr. Sandmann, Provisor.

*Papen Collation*: Rathsherr, E. H. Fabricius, Inspector.  
Erich Christoff Fanter, Provisor.

*Stipendiaten Lehn*: Rathsherr, Gabriel Lembke, Inspector.  
Johann Struck, Provisor.

b) *Hebungen des zweiten Patronats.*

*Patron*: Bürgermeister, Dr. Johann Ehrenfried  
Jacob Dahlmann.

Zu *St. Jacob*: Rathsherr, Dr. C. F. Burmeister, Inspector.  
Johann Daniel Borgwardt, Provisor.

— *St. Georg*, Rathsherr, E. H. Fabricius, Inspector.  
geistl. Hebung: Daniel Gottlieb Engelbrecht, Provisor.

— *St. Georg*, Rathsherr, Gabr. Lembke, Inspector.  
Almosentafel: Gottl. Heinrich Mau, Provisor.

— *St. Georg*, Rathsherr, M. D. Klockmann, Inspector.  
Armenbeutel: G. H. Mau, Provisor.

— *St. Georg*, Rathsherr, Gabriel Lembke, Inspector.  
Gasthäuser: Johann Daniel Borgwardt, Provisor.

— *St. Georg*, Rathsherr, Dr. C. F. Burmeister, Inspector.  
Gebäude: J. D. Borgwardt, Provisor.

— *St. Nicolai*, Rathsherr, J. A. Briesemann, Inspector.  
geistl. Hebung: Johann Ludwig Hornemann, Provisor.

— *St. Nicolai*, Rathsherr, Gabr. Lembke, Inspector.  
Almosentafel: Provisor, vacat.

— *St. Nicolai*, Rathsherr, J. C. Ahrends, Inspector.  
Armenbeutel: Johann Gottlieb Mann, Provisor.

— *St. Nicolai*, Rathsherr, J. C. Ahrends, Inspector.  
Gebäude: Carl Emanuel Detgens, Provisor.

— *Grauen Mönchen*: Rathsherr, Dr. C. C. Schultesius, Inspector.  
Joachim Christian Klockmann, Provisor.

c) *Waisenhaus.*

*Patronen*: Bürgermeister, Landrath, Dr. G. C. Lembke.  
————— Dr. J. E. C. Dahlmann.

*Inspectores*: Rathsherr, M. D. Klockmann.  
————— E. H. Fabricius.

*Provisoren*: N. N. Kielmann.  
Wilhelm Heinrich Gundlach.

*Bei den geistlichen Hebungen.*

*Oeconomi:* Dr. Christian Christoff Hasse,  
Johann Boetius.

*Organisten.*

Zu *St. Marien*, Johann Valentin Raeusche,  
— *St. Georg*, Johann Christoff Parow,  
— *St. Nicolai*, Georg Wilhelm Kieser,  
— *heil. Geist*, Christian Andreas Heins.

4) *Allgemeine Mecklenburgische Prediger Wittwen- und Waisen Verpflegungsgesellschaft.*

## Vorsteher:

Präpositus, Rudolf Carl Friedrich Franke, zu Sternberg.  
Pastor, Georg Peter Christian Suderow, zu NeuKalden.

*Assessores:* Prediger Bauch, zu Gr. Raden.

— Rath, zu Rühn.

— Brinkmann, zu Teterow,

Präpositus Becker, zu Jördenstorf.

II. Unter der Specialaufsicht der respectiven Superintendenten und Beamten stehen: a) in den Städten

E) der Schwerin Mecklenburgschen Superintendentur:

1) *Schwerin.*

*DomKirche;* Vorsteher: ConsistorialRath Reimkasten.

Hofrath u. KirchenSecretär Franke.

Structuarius, Joh. Andreas Kühm.

*NeustädterKirche:* Jacob Ulrich Wilke, Provisor.

2) *Boizenburg.*

SteuerEinnehmer, J. C. Geerke, Oeconomus, auch WittwenKasten- und ArmenhausBerechner.

3) *Brüel.*

Pastor Klotz, Kirchen- und HospitalProvisor.

4) *Bützow.*

Organist, Joh. Georg Andreas Mecklenburg, Oeconomus.

Postmeister Zerrahn, Kirchen- und HospitalProvisor.

5) *Gadebusch.*

Johann Heinrich Rieke, Provisor und Oeconomus.

Pastor Haeger, } ArmenKastenVorsteher,

Bürgermeister Koch, }

6) *Grevismühlen.*

Pastor Bandelin, Oeconomus.

Organist Friede, ArmenKastenVorsteher. 7) *Rehna.*

7) *Rehna.*  
 AmtsRegistrator Balk, KirchenProvisor.

8) *Warin.*  
 Pastor Mangold, Oeconomus.

## II) Der Parchimschen Superintendentur.

### 1) *Parchim.*

*GeorgenKirche:* OeconomieInspect, Heinr. Chr. Wittstock.

*MarienKirche:* Provisor, JoachimHeinr. Jastram.

Fr. Fr. Brandt, Adjunct.

Hospital- u. ArmenKasten; Provisor, Heinr. Chr. Wittstock.

### 2) *Crivitz.*

Präpositus Mantzel, Kirchen- und ArmenhausProvisor.

### 3) *Dömitz.*

Carl Leopold Fritz, Oeconomus und KirchenProvisor.

### 4) *Grabow.*

SteuerEinnnehmer Müller, Oeconomus und KirchenProvisor.

### 5) *Hagenow.*

Rathmann Pitschner, Oeconomus.

### 6) *Lübz.*

Pastor Hartung, KirchenProvisor.

Amtmann Stampe, Aufseher des ArmenStifts.

Präpositus Schramm, ArmenKastenProvisor.

### 7) *Neustadt.*

Präpositus Lorenz, Oeconomus.

StadtRichter Wilke, ArmenhausProvisor.

Küster Witte, ArmenKastenVorsteher.

### 8) *Waren.*

Advocat Martiensen, Oeconomus.

### 9) *Wittenburg.*

Postmeister Karrig, Oeconomus.

Pastor Westendorf, ArmenhausProvisor.

## III) Der Güstrowschen Superintendentur.

### 1) *Güstrow.*

*DomKirche, Heil. Geist und St. GeorgsHospital,*

Doctor, Johann Georg Kämmerer, Oeconomus.

Johann Friedrich Schneider, Provisor.

Johann Friedrich Bohnstorf, ArmenKastenVorsteher.

### 2) *Goldberg.*

StadtRichter Flörke, KirchenProvisor.

### 3) *Kra-*

3) *Krakow.*

StadtSecretär, Diederich Zernotizky, KirchenProvisor.

4) *Lage.*  
 Pastor Stolte, KirchenProvisor.

H. Mehl, ArmenKastenVorsteher.

5) *Malchin.*  
 Hofrath, C. D. H. Lüders, Oeconomus.

6) *Penzlin.*  
 Johann Scheibel, Oeconomus.

Johann Gottlieb Brötzmann, Adjunctus.

7) *Plau.*  
 SteuerEinnehmer Meyer, Oeconomus.

Hagen, KirchenVorsteher und ArmenhausProvisor.

8) *Röbel.*  
 Joachim Christian Schulz, Oeconomus der AltstädterKirche.

Pastor Zehlike, Oeconomus der NeustädterKirche.

Präpositus Schertling, } ArmenKastenVorsteher.  
 Pastor Brinkmann, }

9) *Stavenhagen.*  
 SteuerEinnehmer, F. W. Groth, Oeconomus.

10) *Teterow.*  
 Die beiden Prediger, Oeconomi.

Adam Friedrich Beutler, KirchenProvisor.

IV) Der MecklenburgRostockschen Superintendentar.

1) *Bukow.*  
 Johann Gustav Schulemann, Kirchen- und HospitalProvisor.

2) *Doberan.*  
 Amtmann F. W. C. Schumacher, KirchenProvisor.

N. Feldvoß, KirchenVorsteher.

3) *Gnoien.*  
 Bürgermeister, M. Löper, Oeconom. u. AKastenVorsteher.

Pastor Suwe, ArmenKastenInspector.

4) *Neukalden.*  
 Christian Dolberg, Kirchen- und HospitalProvisor.

Adv. J. A. Wachenhusen, Oeconom. und AKastenProvisor.

5) *Kröpelin.*  
 Dammann, KirchenVorsteher.

Gülicke, HospitalProvisor.

6) *Mar-*

6) *Marlow.*

Pastor Mie, Oeconomus.

Johann Caspar Reddelin, KirchenVorsteher.

7) *Ribnitz.*LicentVerwalter Saniter, Oeconomus u. KirchenProvisor.  
Bürgermeister Dose, StadtArmenhausAdministrator.8) *Schwann.*Präpositus Erdmann, Oeconomus und ArmenKastenBe-  
rechner.9) *Sternberg.*

Ernst Daniel Fabricius, KirchenProvisor.

Rathmann David Janenzky, Oeconomus.

J. C. D. Janenzky, Adjunct.

Präpositus Franke, Provisor beim ElendenHospital.

F. F. Albrecht, Provisor beim St. Georg.

Johann Wilhelm Rhades, Provisor beim Heil. Geist.

10) *Sülze.*

Pastor Raspe, Oeconomus.

C. F. Barkow, Provisor.

11) *Tessin.*

Oeconomus, vacat.

b) *KirchenAerarien, auf dem Lande:*

Berechner:

Die respectiven Prediger und KirchenJuraten.

## NEUNTER ABSCHNITT.

## POLIZEI - ANSTALTEN.

(Unter OberAufsicht der herzoglichen Regierung.)

A) *Herzogliche PolizeiCommission*, zu Güstrow.

(für die Landstädte.)

S. SteuerCommission, S. 40.

B) *Herzogliche Lotteriedirection*, zu Schwerin.

Commissarien:

CommissionsRath, Johann Nicolaus Sevecke.

Hofrath, Friedrich Ludwig Bouchholz.

Buchhalter, Johann Christian Friedrich Guhl.

Protocollisten: Friedrich Westphal.

C. L. Vogler.

Fr. Ludwig August Hobein.

PublicationsNotarien: Commiss.Secretär Chr. Nobiesazky.

J. C. F. Vieregge.

HauptCollecteurs:

Zu *Boizenburg*, Postschreiber Deutschmann.— *NBrandenburg*, PostSecretär Spuntow.— *Grabow*: AmtsRegistrator Ebeling.— *Güstrow*, Organist Danz, zu Pritzier.— *Hamburg*, PostDirector, Hofrath Stöckhardt.— *Lübeck*: Lotteriedirector Muefs.— *Lübeck*: Wittve Petersen.— *Lübeck*: J. C. Witthoefts Erben.— *Parchim*, Postmeister Weber.— *Rostock*: Lotteriedirector, C. G. Dietz.— *Rostock*: PostDirector Behm.— *Schwerin*: Postrath Bartning.— *Schwerin*: HofFactor, Moses Aaron Wolf.— *Schwerin*: Knopfmacher Maafs.— *Schwerin*: Herz Israel.

C) *Sicherheits-Anstalt,*

zur Reinhaltung des Landes von fremden Bettlern  
und Landstreichern.

(nach Vorschrift der Constitution vom 2. Mai 1801, vermittelt  
eines Corps reitender Husaren.)

Herzogliche Commissarien. Ritter- und Landschaftliche  
Deputirte.

1) Grevismühlenscher District.  
(Dassow, Grevismühlen, Klütz, Rehna.)

Die Beamten zu Grevismühlens. Geheimer Rath, Graf von  
Bothmer auf Bothmer.

2) Bukowscher District.  
(Mecklenburg, NeuBukow, Kröpelin, Warin.)

Die Beamten zu NeuBukow. Landrath von Oerzen auf  
Roggow.

3) RostockGüstrower District.  
(Rostock, Schwaan, Güstrow, Teterow, Bützow, Rühn,  
Dobberan, Warnemünde.)

Amtshauptmann Maneke zu Schwaan. Legationsrath von Schreeb  
auf Boldebeck.

4) Ribnitzer District.  
(Ribnitz, Tessin, Marlow, Sälz.)

Amtmann Klotz zu Hirschburg. von Vogelsang auf Guthen-  
dorf.

5) Gnoienscher District.  
(Gnoiien, Dargun, Lage, NeuKalden.)

Die Beamten zu Dargun. Kammerherr von Schack  
auf Rey.

6) Stavenhäger District.  
(Malchin, Stavenhagen, Penzlin.)

Oberhauptmann von derLühe zu Stavenhagen. Kammerherr von derLanken  
auf Galenbeck.

7) Warenscher District.  
(Waren, Malchow.)

Die Beamten zu Güstrow. Rittmeister von Lowzow  
auf Klaber.

8) Stern-



## 8) Sternberger District.

(Brüel, Sternberg, Tempzin, Krakow.)

Drost von Suckow zu Warin, Hauptmann von Bülow auf Zülow.

## 9) Schwerinscher District.

(Schwerin Alt- und Neustadt, Gadebusch.)

Die Beamten zu Gadebusch. Drost von Fabrice auf Dutzow.

## 10) Boizenburger District.

(Boizenburg, Zarrentin.)

Die Beamten zu Boizenburg. Oberstallmeister von Rantzau auf Gresse.

## 11) Wittenburger District.

(Wittenburg, Hagenow.)

Die Beamten zu Wittenburg. Commissionsrath Pitschner, zu Wittenburg.

## 12) Dömitzer District.

(Ludwigslust, Dömitz, Eldena.)

Amtshauptmann Lenthe zu von Ditten auf Werle, Grabow.

## 13) Parchimscher District.

(Parchim, Neustadt, Grabow, Crivitz.)

Die Beamten zu Neustadt. Bürgermeister Ahrens zu Neustadt.

## 14) Plauer District.

(Lübz, Plau, Goldberg, Dobbertin, Marnitz.)

Amtshauptmann Stampe Eigenthümer Souhr auf Penzlin, zu Lübz.

## 15) Rübelscher District.

(Röbel, Wredenhausen.)

Landdrost von Lehsten zu Domherr von Blücher auf Cambs. Finken.

## D) Medicinal Anstalten.

- Kreis- und AmtsPhysici.* (12) (nach der Anciennetät:)  
 Dr. Johann Heinrich Gabriel Paschen, zu Wittenburg; in den Aemtern und Städten Boizenburg, Wittenburg, Hagenow, Toddin, Bakendorf und Zarrentin.  
 Dr. Johann Joachim Friedrich Bruhn, zu Gadebusch; in dem Amte und der Stadt Gadebusch.  
 SanitätsRath, Dr. Wilhelm Johann Conrad Hennemann, zu Schwerin; in den Aemtern und Städten Schwerin, Crivitz, Grevismühlen, Mecklenburg, Redentin, Rehna und Walsmühlen.  
 Dr. Conrad Friedrich Krüger, zu Malchin; in den Aemtern und Städten Dargun, NeuKalden, Penzlin, Stavenhagen, Malchin und Teterow.  
 LeibMedicus, Dr. Johann Georg Störzel, zu Ludewigslust; in den Aemtern und Städten Dömitz, Eldena, Grabow und Neustadt.  
 Dr. Johann Lemke, zu Güstrow; in den Aemtern und Städten Güstrow, Krakow, Sternberg, Tempzin, Warin und Brüel.  
 Dr. Theodor Josephi, zu Parchim; in den Aemtern und Städten Plau, Lübz und Marnitz.  
 Professor, Dr. Adolf Friedrich Nolde, zu Rostock; in den Aemtern und Städten Ribnitz, Marlow und Teutenwinkel.  
 Dr. Wilhelm Bernhard Christian Ebel, zu Gnoien; in den Städten Gnoien, Lage, Tessin und Sülz.  
 Dr. Carl Friedrich Brandes, zu Plau; in den Aemtern und Städten Goldberg, Malchow, Röbel, Waren und Wredenhagen.  
 Dr. Friedrich Adolf Fabricius, zu Bützow; in den Aemtern und Städten Bützow, Doberan, Kröpelin, Rühn und Schwaan.  
 in den Aemtern und Städten NeuBukow, NeuKloster, Redentin und Poel, vacat.

*Ausübende Privat Aerzte.*

- Zu Boizenburg: Doctor, Christoff Friedr. Wilh. Busch.  
 Doctor, Johann Joachim Schmidt.  
 — Brüel, vacat.  
 — NeuBukow, Doctor, Benedict Daniel Jahn.

- Zu *Bützow*, S. KreisPhysicus.  
 — *Crivitz*, Doctor, Gottlieb Born.  
 — *Dargun*, Doctor, Gottlieb Niemann.  
 — *Dömitz*: Doctor, Carl Joach. Christoph Andrea.  
 VestungsMedicus, Ludwig Bartels.  
 — *Gadebusch*: S. Kreisphysicus.  
 Doctor, Friedrich Ludwig Rüst.  
 — *Gnoien*, S. KreisPhysicus.  
 — *Goldberg*: HofMedicus, Dr. Gustav Kleffel.  
 MedicinäPracticus, Johann Conr. Körtje.  
 — *Grabow*: Doctor, Joachim Diedrich Marquardt.  
 Doctor, Carl Johann Friedrich Rüst.  
 — *Grevismühlen*, Doctor, Georg Wilhelm Erhardt.  
 — *Güstrow*: S. KreisPhysicus.  
 Doctor, Stubbendorf.  
 Doctor, Mitthof.  
 Doctor, Georg Jahn.  
 Doctor, Ludewig Burchard.  
 Doctor, Litzmann.  
 — *Hagenow*: Doctor, Georg Peter Weber.  
 Doctor, Friedrich Lorenz Dreyer.  
 MedicinäPracticus, N. Kleinsorge.  
 — *NeuKalden*, MedicinäPracticus, Ludwig Carow.  
 — *Krakow*, vacat.  
 — *Kröpelin*, Doctor, August Heinr. Friedr. Holdorff.  
 — *Lage*, Doctor, Joh. Christian Friedr. Brückner.  
 — *Ludewigslust*, S. Leib- und HofAerzte, S. 9.  
 — *Liütz*, vacat.  
 — *Malchin*: S. KreisPhysicus.  
 Doctor, Heinrich Georg Wüsteney.  
 — *Malchow*, vacat.  
 — *Marlow*, Doctor, Paschen Dan. Gottfried Willich.  
 — *Neustadt*, vacat.  
 — *Parchim*: S. KreisPhysicus.  
 Doctor, Johann Hermann Becker.  
 Doctor, Heinrich Seidel.  
 Doctor, Cammann.  
 Doctorand Romberg.  
 — *Penzlin*, Doctor, Heinrich Wilhelm Pfuel.

- Zu Plau:* S. KreisPhysicus.  
 Doctor, Johann Bartels.
- *Rehna:* Doctor, Johann August Gottfr. Böttcher.  
 Doctor, Johann Reinnoldt.  
 Doctor, Christoff Klevesahl.
- *Ribnitz,* Doctor, Johann Diedrich Volkmann.
- *Röbel:* Doctor, J. J. Rothbart.  
 Doctor, Bartholomäus.
- *Rostock:* S. Professores Medicinä, S. 94.  
 Rath, Dr. Adolf Ludwig Meyer.  
 Doctor, Georg Gustav Detharding.  
 Doctor, Heinr. Christian Friedr. Krauel.  
 Doctor, Carl David Sebold.  
 Doctor, Friedrich Witte.
- *Schwaan,* vacat.
- *Schwerin:* S. Leib- und HofAerzte, S. 9. und  
 KreisPhysicus. S. 136.  
 Doctor, Ludwig Wilh. Ernst Benefeld.  
 Doctor, Ernst Wilhelm Mensching.  
 Doctor, Johann Friedrich Grefsmann.  
 Doctor, Johann Christian Jacob Dietz.
- *Stavenhagen:* Doctor, Johann Christian Luckow.  
 MedicinäPracticus Spaarmann.
- *Sternberg,* Doctor, Anton Heinrich Volger.
- *Sülze,* vacat.
- *Tessin:* Doctor, Christian Ludewig Wiskhe.  
 Doctor, Carl Friedrich Hink.  
 Med.Pract. Christian Ludwig Rofs.
- *Teterow,* Doctor, Bogislav Conrad Krüger.
- *Waren:* Doctor, Petermann.  
 Doctor, Jacob Friedrich Dörry.
- *Warin:* MedicinäPracticus Rolffs.  
 MedicinäPracticus Bluhm.
- *Wismar:* Doctor, Johann Matthias Michaelsen.  
 Doctor, J. C. L. Reddelin.  
 Doctor, Johann Heinrich Heldt.  
 Doctor, Johann Daniel Hellerung.
- *Wittenburg:* S. KreisPhysicus.  
 Doctor, Georg Philipp Schwarz.  
 Doctor, Johann Ernst Heinrich Häfner.

## SeeBad, zu Doberan.

(unter OberAufsicht Sr. Excellenz des OberKammerherrn,  
GeheimenRaths von Dorne und des OberSchenks, Kam-  
merherrn Baron von Forstner.)

Directores: Amtshauptmann Wachenhusen, zu Doberan.

LeibMedicus Vogel, zu Rostock.

Aufseher des Bauwesens, Amtmann Schumacher.

Berechner, AmtsVerwalter Heukendorf.

Chirurgus, Johann Heinrich Wendt.

BadeInspector, Fechtlinger.

SchaluppenMeister, Pflug.

Aufseher und Berechner

des Logierhauses, Haushofmeister Kludt.

Gärtner, Nusbaum.

## Kreis Chirurgen. (nach alphabetischer Ordnung.)

Zu Bützow, David Ludwig Block.

— Dömitz, VestungsMedicus, Ludwig Bartels.

— Gadebusch, Becker.

— Grabow, S. Schwerin.

— Güstrow, Johann Christoph Richter.

— Plau, Daniel Rambaum.

— Röbel, Johann Carl Krohn.

— Rostock, Johann Christoph Fichtner.

— Schwerin, HofChirurgus, C. J. D. Heckerodt.

— Sternberg, S. Güstrow.

— Wittenburg, J. F. J. Burmeister.

## Landesherrlich privilegirte Apotheker.

Zu Boixenburg: Johann Heinrich Schmettan.

— Johann Börm.

— Brüel, Carl Georg Dietrich Wettering.

— NeuBukow: Johann Georg Wöhler.

— Christian Friedrich Lindemann.

— Bützow, Georg Heinrich Rudolf Hesse.

— Crivitz, Christian Friedrich Heerder.

— Dargun, vacant.

— Doberan, Johann Joachim Framm.

— Dömitz, Johann Friedrich Christoff Braunwald.

— Gadebusch: Johann Georg Roussel.

— Helmuth Ludwig Jacob Daenhardt.

- Zu Gnoien, Thomas Heinrich Schliemann.  
 — Goldberg, Otto Friedrich Kychenthal.  
 — Grabow, Die RathsApotheke.  
 — Grevismühlen, Hermann Warnke.  
 — Güstrow: Die RathsApotheke.  
 Friedrich Prätorius.  
 Johann Heinrich Bahlemann.  
 — Hagenow, Christian Adam Heinrich Lemker.  
 — NeuKalden, Johann Carl Giffenig.  
 — Krakow, vacat.  
 — Kröpelin, Carl Nicolaus Leopold.  
 — Lage, Joachim Friedrich Hector.  
 — Ludewigslust, S. HofApotheker, S. 9.  
 — Lübz, Friedrich Bartholomäus Wiggers.  
 — Malchin, Hans Friedrich Timm.  
 — Malchow, Friedrich Kühl.  
 — Marlow, vacat.  
 — Neustadt, Hieronymus Heinrich Hanfstengel.  
 Die RathsApotheke.  
 — Parchim, Friedrich Wilhelm Pfuël.  
 — Penzlin, Johann Gottlieb Siedenburg.  
 — Plan, Detloy Carl Warnke.  
 — Rehna, Carl Joachim Schulz.  
 — Ribnitz, Johann Carl VonBerg.  
 — Röbel, vacat.  
 — Schwaaen, vacat.  
 — Schwerin, Altst: Johann Gottlieb Carl Glendenberg.  
 Johann Friedrich Julius Gottschalk.  
 R. Dollberg.  
 — — Neust: J. W. H. Büsing.  
 — Stavenhagen, Johann Christian Grischows Erben.  
 — Sternberg, Friedrich Joachim Röttger.  
 — Sülze, Carl Friedrich Biel.  
 — Tessin, Julius Caspar Neger.  
 — Teterow, Johann Peter Schultetus.  
 — Waren: Daniel Scheibel.  
 Johann Joachim Tarnow.  
 — Warin, J. E. C. Grupe.  
 — Wittenburg: Joachim Gabriel Stubbendorf.  
 Johann Christoff Heiden.

E) *Zucht- und Werkhaus*, zu Dömitz.

Director, GeneralMajor, Gustav Ludwig v. Restorff.  
 Inspectores: Amtsverwalter, Johann Wilhelm Stute.  
 Auditeur, Friedrich Christ, Blankenberg.  
 Johann Christian Held.  
 Arzt, Ludwig Bartels.

Unter Bediente:

Speisemeister, Johann Daniel Weidemann.  
 Schulmeister, Küster Scharlow.  
 Zuchtmeister, Carl Leopold Stein.  
 Spinnmeisterin, Anna Catharina Stein.  
 Wollwebermeister, J. M. Gronow.  
 Leinwebermeister, August Erdmann Groth.  
 Calefactor, Johann Peter Nebe.

F) *Werk- und Arbeitshaus*, zu Schwerin.

Commissarius, Amtmann, Christian Wilhelm Christ-  
 lieb Schumacher.  
 Oeconomus, Bernhard Adolf Johann Schwarz.  
 Fabricant, Jacob Mantius.

G) *Intelligenz Expedition*, zu Schwerin.

PostDirector, Christian Ulrich Ludwig Hennemann.

## ZEHNTER ABSCHNITT,

## RITTER- UND LANDSCHAFT

I. der Herzogthümer *Mecklenburg-Schwerin* und  
*Mecklenburg-Güstrow*.*Directorium.*

(auf Landtagen und LandesConventen.)

Herzogliche LandRäthe:

Joachim Diedrich von Levezow auf Karnitz, wegen des  
Herzogthums Güstrow.Carl Anton von Both auf Rambow, wegen des Herzog-  
thums Schwerin, des St. AnnenOrdens Ritter.Adolf Friedrich von Oerzen auf Gr. Vielen, wegen des  
Herzogthums Schwerin.Hans Georg Hartwig von Flotow auf Reez, wegen des  
Herzogthums Güstrow.Adam Otto von Vieregge auf Steinhausen, wegen des  
Herzogthums Schwerin.Gustav Diederich von Oertzen auf Kittendorf, wegen des  
Herzogthums Güstrow.Jaspar von Oertzen auf Roggow, wegen des Herzogthums  
Schwerin.wegen des Herzogthums Güstrow, Stargardischen Krei-  
ses, vacat.

## ErbLandMarschälle:

a) des Herzogthums Mecklenburg, vacat.

Ernst von Plessen auf Madsow, ViceLandMarschall.

b) des Fürstenthums *Wenden*, vacat.Cuno Hans Josua von der Kettenburg auf Matgendorf,  
ViceLandMarschall.

c) der Herrschaft Stargard.

Friedrich Graf von Hahn auf Pleez, des Dannebrog-  
Ordens Ritter.Wilhelm Friedrich Werner von Oerzen auf Lübbersdorf,  
ViceLandMarschall.

Deputirter der Stadt Rostock.

Bürgermeister, Dr. Johann Friedrich Zoch,

(Reprä-



(Repräsentirendes Collegium ausserhalb Landtages:)

*Der Engere Ausschuss der Ritter- und Landschaft,  
zu Rostock.*

## L a n d R ä t h e :

Joachim Diederich von Levezow auf Karnitz, wegen des Herzogthums Güstrow.

Carl Anton von Both auf Rambow, wegen des Herzogthums Schwerin.

## Ritterschaftliche Deputirte:

Magnus Friedrich von Barner auf Bülow, aus dem Mecklenburgischen Kreise.

Kammerrath, Christian Ludewig von Warnstädt auf Wilhelmshof, aus dem Wendischen Kreise.

Assessor, Leopold Balthasar von Genzkow auf Jatzke, aus dem Stargardischen Kreise.

## Städtische Deputirte:

Bürgermeister, Dr. Johann Friedrich Zoch, von der Stadt Rostock,

Bürgermeister, Hofrath, Johann Joachim Detloff, von der Vorderstadt Parchim,

Bürgermeister, Hofrath, Dr. Joachim Heinrich Spalding, von der Vorderstadt Güstrow.

Bürgermeister, Hofrath, Andreas Friedrich Spalding, von der Vorderstadt Neu-Brandenburg.

*Ritter- und Landschaftliche Bediente.*

## LandSyndici:

Hofrath, Dr. Friedr. Jacob Dietr. von Bostel, zu Wetzlar.

Hofrath, Dr. Ernst Johann Friedrich Manzel.

LandesSecretär, Dr. Christoph Heinr. Aug. Wolff.

Bibliothekar u. Archivar, Dr. Hermann Friedrich Becker.

LandesEinnnehmer, Peter Caspar Koeve.

Gegenschreiber, Ernst Friedrich Koeve.

LandKastenSecretär, Johann Carl Gustav Wolff.

LandesExecutores: Münchmeier, in Güstrow.

Redelstorf, in Rostock.

Buttermann, in AltStrelitz.

Pedell, Hieronymus Christian Maakers.

Land-

## Landstände.

## A) Ritterschaft.

(S. II, Th. III, S. 68. ff.)

D) Repräsentirendes Collegium in private ritterschaftlichen Angelegenheiten. (LandesVergl. §. 184, 185.)

*Der Engere Ausschuss der Ritterschaft, zu Rostock.*

## LandRäthe:

Joachim Diedrich von Levezow, wegen des Herzogthums Güstrow.

Carl Anton von Both, wegen des Herzogthums Schwerin.

## Deputirte:

Magnus Friedrich von Barner, aus dem Mecklenburgischen Kreise.

Kammerrath, Christian Ludwig von Warnstädt, aus dem Wendischen Kreise.

Assessor, Leopold Balthasar von Genzkow, aus dem Stargardischen Kreise.

## Ritterschaftlicher Syndicus.

Hofrath, Dr. Joachim Christoff Breslach.

*Ritterschaftliche BrandVersicherungsGesellschaft*  
des Mecklenburg- und Wendischen Kreises.

Directorium: der löbliche Engere Ausschuss.

Einnehmer und Berechner, LandesEinnehmer Koeve.

II) Deputirte der Ritterschaftlichen Eingesessenen.  
(zu LandesConventen und gemeinschaftl. Besorgungen.)a) *Im Mecklenburgischen Kreise:*

## 1) Des Amts Bukow.

Landrath von Vieregge, auf Steinhausen.

Einnehmer, Commissionsrath Tarnow, zu NeuBukow.

## 2) Des Amts Crivitz, vacat.

Einnehmer, Advocat Johann Christoph Henrici, zu Crivitz.

## 3) Des Amts Gadebusch.

Christoff Heinrich Lichtwark, auf Käselow.

Einnehmer, Advocat Matthias Joachim Ebert, zu Gadebusch.

## 4) Des Amts Grabow, vacat.

Einnehmer, Rathmann Joachim Samuel Kind, zu Grabow.

## 5) Des

## 5) Des Amts Grevismühlen.

Geheimer Rath Graf von Bothmer, auf Bothmer.  
Einnehmer, Doctor Joh. Heinr. Reinecke, zu Grevismühlen.

## 6) Des Amts Lübz.

Kammerherr von Hahn, auf Sukwitz.  
Einnehmer, Kanzlei Secretär Georg Ackermann, zu Lübz.

## 7) Des Amts Mecklenburg.

Reise Ober Stallmeister von Plüskow, auf Trechow.  
Einnehmer, Heinrich Nicolaus Petersen, zu Warin.

## 8) Des Amts Neustadt, vacat.

Einnehmer, Georg Jacob Becker, zu Grossen Giewitz.

## 9) Des Amts Schwerin.

Legationsrath von Schreeb, auf Boldebeck.  
Einnehmer, Advocat Henrici, zu Crivitz.

## 10) Des Amts Sternberg.

Justizrath von Schmidt, auf Grossen Görnow.  
Einnehmer, S. Amt Crivitz.

## 11) Des Amts Wittenburg.

Gotthard Wilhelm von Laffert, auf Dammereez.  
Einnehmer, Adv. August Theodor Berner, zu Wittenburg.

b) *Im Wendischen Kreise.*

## 1) Des Amts Boizenburg, vacat.

Einnehmer, Bürgermeister Schliemann, zu Boizenburg.

## 2) Des Amts Gnoien.

Graf von Rittberg, auf Warbelow.  
Einnehmer, Carl Friedrich Christian Möller, zu Gnoien.

## 3) Des Amts Goldberg, vacat.

## 4) Des Amts Güstrow.

Kammer Director von Ferber, auf Wotrum.  
Einnehmer, Advocat J. G. C. Sauerkohl, zu Güstrow.

## 5) Des Amts Neu Kalden.

Kammerherr, Johann Friedrich Carl von Schack, auf Rey.  
Einnehmer, Commissions Secretär, Carl Friedrich Vonne-  
lich, zu Grubenhagen.

## 6) Des Amts Plau, vacat.

## 7) Des Amts Ribnitz.

Christian Ernst Friedrich von Vogelsang, auf Guthendorf.  
Einnehmer, Christian Joachim Holsten, zu Rostock.

8) Des

## 8) Des Amts Schwaan.

Major, Helmuth Freiherr von Meerheimb, auf Wokrentl  
Einnehmer, C. J. Holsten, zu Rostock.

## 9) Des Amts Stavenhagen.

Kammerherr von Plessen, auf KleinVielen.  
Einnehmer, Georg Jacob Becker, zu GroßenGievitze.

## 10) Des Amts Wredenhagen.

VicePräsident von Bülow, auf GroßenKelle.  
Einnehmer, Joachim Christian Schulz, zu Röbel.

c) *Im Stargardischen Kreise.*

Deputirter zum weiteren Lothar Carl Ernst Leopold  
Ausschus, von Genzkow, auf Dewitz.  
LandSyndicus, Hofrath Adolf Fdr. Strübing.  
KreisSecretär u. Einnehmer, Joachim Gottfried Nentwich.

d) *Uebrig Landbegüterte.*

1) die drei Klöster *Dobbertin, Malchow und Ribnitz*  
werden von gesammter Ritter- und Landschaft repräsentirt.

2) *Der Rostocker District*  
wird von der Stadt Rostock auf Landtagen und sonst repräsentirt.

3) *Die Städtischen Kammerei- und OeconomieGüter*  
werden von ihren resp. Commünen (II. Th. S. 125) vertreten.

### III) Die Mecklenburgische landwirthschaftliche Gesellschaft.

#### *Directorium.*

Geheimer LegationsRath Graf von Schlitz, auf Kaarstorf,  
erster Director.

LandRath von Oertzen, auf GroßenVielen, zweiter  
Director.

#### *Assistenten:*

a) *für das Fach des Ackerbaues und der Viehzucht.*

ViceLandMarschall von Oertzen auf Lübbistorff.  
Der zweite, vacat.

b) *für das Fach der Forst- und Gartenkunde.*

OberJägermeister von Moltke, auf Sohorsow.  
Kammerherr von Levezow, auf Teschow.

c) *für*

c) für das Fach der landwirthschaftlichen  
Mathematik und Physik.

Landrath von Oerzen auf Kittendorf.

von Buchwald auf Rehhagen.

d) für das Fach der verbesserten WirthschaftsMethoden  
kleinerer Landwirthe.

LegationsRath von Schreeb auf Boldebeck.

GeheimerKriegsRath von Viereck auf Weitendorf.

Secretär der Gesellschaft.

Professor Karsten zu Rostock.

Jährliche ordentliche Versammlungen des Plenum:

1) Montag nach der TrinitatisOctave, zu Rostock oder Güstrow.

2) auf dem Landtage, zu Sternberg oder Malchin.

Ordentliche Mitglieder: (63)

GeheimerLegationsRath Graf von Schlitz auf Kaarstorf.

GeheimerRath von Bülow auf NeuSchlagstorf.

Domherr von Blücher auf Finken.

von Buchwald auf Rehhagen.

GeheimerRathsPräsident Graf von Bassewitz auf Dalwitz.

GeheimerRath von Brandenstein auf Ganzow.

GeheimerRathsPräsident von Dewitz auf Milzow.

Landrath von Flotow auf Repplin.

Kammerherr von Lützwow auf Tessin.

Rittmeister von Lowzow auf Klaber.

OberJägermeister von Moltke auf Schorssow.

Landrath von Vieregge auf Steinhausen.

Landrath von Oerzen auf Kittendorf.

ViceLandMarschall von Oerzen auf Lübbestorf.

Kammerherr von Oerzen auf Kotelow.

Etatsrath von Klinggräff auf Varchentin.

Kammerherr von Wickede auf Gorschendorf.

Legationsrath von Schreeb auf Boldebeck.

Kammerrath von Warnstädt auf Wilhelmshof.

Landrath von Oerzen auf GrossenVielen.

von Thomstorff auf Rothspalk.

KammerDirector von Ferber auf Wotrum.

Legationsrath von Ferber auf Breesen.

Kammerherr von Levezow auf Teschow.  
 von Buch auf Zapkendorf.  
 von Oerzen auf Rhaden.  
 Rittmeister von Raden auf Wittenbagen.  
 Graf von Moltke auf Walkendorf.  
 Kammerherr von Grävenitz auf Waschow.  
 Kammerherr von Schack auf Rey.  
 Legationsrath von Neumann auf Cambs.  
 Regierungsrath Rudloff auf Moisall.  
 ComitialGesandter von Plessen auf Vogelsang.  
 Hofrath Berlin auf Liepen.  
 Landrath von Pritzbuere auf Dinnies.  
 Thomsen auf Altenhagen.  
 GeneralLieutenant von Schlieffen auf Niegleve.  
 Oberhofmeister von Preen auf Bandelstorff.  
 GeheimeCabinetsRath Boldt auf Vietgest.  
 Oberstallmeister von Ranzow auf Gresse.  
 Kammerjunkere von Restorf auf Rakow.  
 GeheimerJustizRath von Biel auf Zierow.  
 Amtmann Görbitz auf Borkow.  
 von Rieben auf Matzdorff.  
 von Lowzow auf Wehendorff.  
 Drost von Altrock auf Staven.  
 GeheimeKriegsRath von Viereck auf Weitendorff.  
 Regierungsrath Krüger auf Gr.Stieten.  
 GeheimerKammerrath Krause auf Gülzow.  
 GeheimerRath von Häselere auf Schwansee.  
 Domainenrath von Ihlenfeld auf Schwastorf.  
 LandJägermeister von Welzin auf Neuenkirchens.  
 von Vogelsang auf Guthendorff.  
 von Dewitz auf Kölpin.  
 Kammerherr von Plessen auf KleinVielen.  
 Kammerherr von Kardorf auf Böhlendorff.  
 HofGerichtsAssessor von Blücher auf Wasdow.  
 CommerzienRath Wiegert auf AltenKarin.  
 Hofrath Lüders auf GrossenHelle.  
 Kammerherr von Oerzen auf Granzow.  
 Kammerherr Graf von Bernstorff auf Wedendorff.  
 von Müller auf Samow.  
 Eigenthümer Kähler auf Klink.

*EhrenMitglieder:* (39)

- Bürgermeister Timm, zu Malchin.  
 Professor Link, zu Rostock.  
 CommissionsRath Riem, zu Dresden.  
 Kammerherr von Buchwald, zu Frehsenburg.  
 GeheimerOberBaurath Gilly, zu Berlin.  
 Pastor Plitt, zu Neuenkirchen.  
 Drost von Stern, zu Bützow.  
 Landrath von Buggenhagen, auf Buggenhagen.  
 GeheimeRath von Oerzen, zu Bützow.  
 Amtmann Stumpe, zu Lantow.  
 LeibMedicus Vogel, zu Rostock.  
 Hofrath Beckmann, zu Göttingen.  
 Professor Karsten, zu Rostock.  
 Regierungsrath Medicus, zu Manheim.  
 Drost von Egydi, zu Braunschweig.  
 LeibMedicus Thaer, zu Zelle.  
 GeheimerOberBergRath Karsten, zu Berlin.  
 Amtmann Schumacher, zu Schwerin.  
 Pastor Pefslor, zu Wedlenstädt.  
 Hofrath von Wehrs, zu Hannover, des WasaOrdens Ritter.  
 GeheimeRath von Wolf, } zu Berlin.  
 FeuerInspector Jachtmann, }  
 GeneralMajor von Restorff, zu Dömitz.  
 Protonotarius Beneke, zu Zelle.  
 Drost von Sukow, zu Warin.  
 Amtmann Eggers, zu Rostock.  
 Domherr von Rochow, auf Rekahn.  
 Rath Becker, zu Gotha.  
 Landdrost von Lehsten, zu Wredenhagen.  
 Professor Hecker, zu Rostock.  
 Graf von Podewils, auf Gusow.  
 Ritterschaftsrath von Klitzing, auf Demmertin.  
 OberhofMechanicus Meinshausen, zu Ludewigslust.  
 Stallmeister Eggers, zu Rostock.  
 Vogt Seutter von Loezen, zu Ulm.  
 OberMedizinalRath Hermbstädt, in Berlin.  
 Hofrath Norrmann, zu Rostock.  
 OberPlantagenmeister Sörn Biörn, zu Danzig.  
 KriegsCommissair Rieben, auf Kottwitz.

B) *Städte.* (Landschaft.)1) *SeeStadt Rostock.*1) *Magistrats Collegium.*

## Bürgermeister:

Dr. Christian Ludwig Johann Behm.

Dr. Joachim Friedrich Zoch.

Johann Ludwig Schrepp.

## Syndici:

Dr. Valentin Johann Beselin.

Dr. Johann Heinrich Burgmann.

## Rathsherren:

Dr. Michael Eberhard Prehn, Archivar.

Christoph Wilhelm Levenhagen.

Joachim Daniel Koch.

Christian Andreas Hille.

Joachim Carl Petersen.

Detloff Wilhelm Eckhardt.

Dr. Johann Christian Schröder.

Dr. Johann Jacob Andreas Taddel.

Johann Christian Theodor Stever.

Johann Wilhelm Mahnke.

Gustav Johann Steinbeck.

## Protonotarius,

Joh. Christian Theodor Stever, jun.

## Raths Secretär,

Johann Friedrich Hävernick.

## Stadt Physicus,

Professor, A. G. Weber.

## Raths Chirurgus,

Gottlieb Mühlenbruch.

## Raths Copiist,

Christian Friedrich Pöpke.

*Raths Departements.*

## a) Das OberGericht.

## Director,

Bürgermeister, Dr. Behm.

## Deputirte:

Syndicus, Dr. Beselin.

Syndicus, Dr. Burgmann.

Senator, C. A. Hill.

Senator, J. C. Petersen.

Senator, Dr. J. J. A. Taddel.

## Procuratores:

Hofrath, Dr. J. Richelmann. Dr. G. F. Schulze.

— Dr. J. F. Rönnberg. — C. A. H. Wolff.

Dr. C. W. Taddel.

Advocat C. W. Stein.

— J. C. Tarnow.

Klost. Probst G. H. Roggenbau.

— C. H. Frehse.

Legationsrath F. E. Ditmar.

Dr.



Dr. J. F. T. Burchard. Advoc. Joh. Heinrich Ahlers.

— A. B. C. Wiese. Hofrath, C. F. U. Rehberg.

— C. A. F. Riedel. Advoc. J. F. C. Brandenburg.

— F. G. J. Burchard. — Joachim Eggers.

Advocat J. F. Pilatus. — G. A. Roggenbau.

Hofrath J. J. Schulze. — H. H. Gradener.

CommissionsRath J. F. Koeve. Dr. C. F. Prehn.

Dr. J. C. Brandenburg. Advoc. C. H. F. Altvater.

— J. G. A. Weber. Dr. F. A. Frehse.

Advocat J. C. G. Wolff. — J. H. Becker.

Hofrath D. F. W. Schünemann. Advoc. G. L. T. von Rusdorf.

Dr. J. H. A. Mittag. — P. F. Ledder.

Advoc. J. H. Schmiedekampff. — J. L. Schulze.

Dr. Johann Gottfr. von Berg. — Theod. Ernst Stever.

#### b) Der Schöfs.

Director, Bürgermeister Schrepp.

Assessor, Senator Levenhagen.

der zweite, vacat.

#### c) Die Kämmererei.

Präses, Senator, Dr. Prehn.

Assessor, — Levenhagen.

der zweite, vacat.

Kämmererei Secretär, Johann Wilhelm Eyler.

Forst Inspector, Herm. Friedr. Becker, zu Rövershagen.

Stadt Jäger, O. Hagemeister, zu Willershagen.

— Wagenschreiber, E. L. Huen.

— Wäger, J. H. Krempin.

— Bauschreiber, J. F. Duve.

#### d) Das Gewett.

Präses, Senator J. D. Koch.

Assessores: Syndicus Dr. Beselin.

Senator C. A. Hill.

Gewett Secretär, Walter Gustav Detloff.

Vogt zu Warnemünde, Johann Christoff Heberer.

2 Jäger,

3 Holzwärter, } in der Rostocker Heide,

3 Baumwärter, }

#### e) Das Nieder Gericht.

Präses, Senator Dr. Schröder.

Assessores: — D. W. Eckhardt.

— J. C. Petersen.

GerichtsSecretär, Franz Heinrich Hülsenbeck.  
 StadtFiscal, Advocat, Christian Wolhard Stein. —  
 Procuratores: —  
 J. D. Fabricius. — A. P. D. Vick. —  
 H. M. Babst. — H. G. Richelmann. —  
 Christian Friedrich Pöpke. —  
 AuctionsSecretär, Johann Gottlieb Ziegler.  
 Rathsbuchdrucker, Christian Müller.  
 StadtMusicant, Johann Bernhard Althaus.  
 7 Schul- Schreib- und Rechenmeister.  
 2 PolizeiWachtmeister.

## f) Das WeinAmt und WäisenGericht.

Präses, Senator Dr. J. J. A. Taddel.  
 Assessor, ——— J. C. T. Stever.  
 Secretär, Christian Arn. Matth. Petersen, emerit.  
 Christian Friedrich Pöpke, Adjunct.  
 Rathskellermeister, Carl Christian Ablers.  
 RathsApotheker, Jacob Christoff Mahl.  
 Apotheker, Dr. Friedrich Witte.

## g) Münz- und MühlenAmt.

Präses, Senator J. C. T. Stever.  
 Assessor, ——— D. W. Eckhardt.

## h) FrachtDepartement.

Präses, Senator J. W. Mahnke.  
 Assessor, ——— G. J. Steinbeck.  
 StadtWagenmeister, Jochim Frehse.  
 4 LützenBrüder.

## i) Die KriegsCasse.

Präses, Senator J. W. Mahnke.  
 Assessor, ——— D. W. Eckhardt.  
 Secretär, Johann Heinrich Röhl.

## k) Das Aerarium.

Directores: Senator J. C. Petersen, } alterni-  
 ——— G. J. Steinbeck, } ren.  
 Einnehmer, Georg Felix Oerthling.

## l) Die StadtCasse.

Präses, Senator J. W. Mahnke.  
 Assessor, ——— D. W. Eckhardt.  
 Secretär, Johann Philipp Koeve.

## m) Das

## m) Das Fisch Amt.

Präses, Senator G. J. Steinbeck.  
 Assessor, ——— D. W. Eckhardt.

## n) Die Armen Ordnung.

Präses, Senator, J. C. T. Stever.  
 Assessor, ——— J. W. Mahnke.

Beckenherren: G. P. M. Langhals, bei St. Marien.  
 N. Michaelsen, — St. Jacob.  
 J. D. C Witt, — St. Nicolai.  
 Heinrich Schünemann, — St. Petri.

## o) Das Ehe Gericht.

Beisitzer: Bürgermeister, Dr. C. L. J. Behm.  
 Senator, Dr. M. E. Prehn.

Die 4 Pastores an den vier HauptKircken.

## p) Beim VierZeiten Pfenning.

Präses, Senator J. W. Mahnke, bei dem neuen.  
 ——— G. J Steinbeck, bei dem alten.

## 2) Das, die ganze Bürgerschaft repräsentirende Collegium von hundert Bürgern:

(nach dem landesherrlichen Regulativ v. D. Schwerin den 25. Aug. 1772, §. III. IV.)

Erstes Quartier: 50 Brauer und Kauffleute.

|                              |                                 |
|------------------------------|---------------------------------|
| Senior,                      | Commerzienrath, C. M. Burchard. |
| Zacharias Carl Grädener.     | Zacharias Justus Susemihl.      |
| Johann Gottlieb Neuendorf.   | Johann Christian Haase.         |
| Johann Christian Janentzky.  | Georg Andreas Wendt.            |
| Gottlieb Friedrich Auerbach. | Johann Ludewig Hoyer.           |
| Hermann Eschenbach.          | Georg Heinrich Schau.           |
| Christian Friedr. Enderwitz. | Carl Friedrich Jürgens.         |
| Johann Peter Nicolaus Bohl.  | Carl Ernst Vick.                |
| Nicolaus Heinrich Witt.      | Carl Christoph Stiller.         |
| Heinrich Christoph Rhode.    | Daniel Heinrich Erichson.       |
| Ernst Nicolaus Glosemeyer.   | Vincent Christoff Evers.        |
| Caspar Töppe.                | Johann Gottlieb Michelsen.      |
| Daniel Caspar Busch.         | Johann Christian Schmidt.       |
| Joachim Christian Köhler.    | Friedrich David Iben.           |
| Peter Meyer.                 | Friederich Wackerow.            |
| Joachim Jacob Wolff.         | Vinc. Sigism. Johann Brömse.    |
| Peter Flindt.                | Daniel Caspar Schertling.       |
| Jacob Christoff Mähl.        | Franz Heinrich Meier.           |

|                               |                            |
|-------------------------------|----------------------------|
| Aug. Joh. Bernhard Scheffler. | Gustav Stiller.            |
| Heinrich Klitzing.            | Vincent Sigmund Mann, jun. |
| Matthias Heinrich Krauel.     | Johann Carl Schulze.       |
| Peter Strömer.                | Johann Gottlieb Bernhard.  |
| Johann Friedrich Ludendorf.   | Carl Jacob Heidtmann.      |
| Ernst Ludwig Meyen.           | Johann Heinrich Behrens.   |
| Peter Wilh. Christ. Burchard. | Gabriel Christian Bartels. |
| Secretär,                     | Gustav Friedrich Grube.    |

## Zweites Quartier: 50 Gewerker.

|                               |                                 |
|-------------------------------|---------------------------------|
| Senior,                       | Zacharias Engelbrecht.          |
| Samuel Reez.                  | Gottfried Adam Zastrow.         |
| Jacob Möller.                 | Peter Krempin.                  |
| Hans Nicolaus Stüdemann.      | Georg Heinrich Blümel.          |
| Georg Friederich Lütkemann.   | Christian Papendiek.            |
| Johann Friederich Schlüter.   | Balzar Jacob Schulz.            |
| Michael Nathanael Hartke.     | Joachim Nicolaus Meyen.         |
| Johann Daniel Jurs.           | Friedrich Wilhelm Mahnke.       |
| Joachim Buck.                 | Peter Friedrich Jäger.          |
| Joachim Heinrich Gerdes.      | Zacharias Heinrich Wahl.        |
| Johann Friedrich Gallenbach.  | Georg Christoph Lehmann.        |
| Gottlieb Mühlenbruch.         | Christoph Daniel Meyer.         |
| Hans Carl Krohn.              | Heinrich Nicolaus Schmidt.      |
| Caspar Engelbrecht.           | Johann Andreas Rieper.          |
| Jochim Andressen.             | Johann Daniel Husen.            |
| Joachim Christoff Bock.       | Johann Paul Schulze.            |
| Gottlieb Frdr. Breitenbücher. | Johann Daniel Kähler.           |
| Jacob Heinrich Kehr.          | Johann Heinrich Papenhagen.     |
| Johann Michael Möller.        | Peter Heinrich Schomann.        |
| Joachim Adam Hecht.           | Joh. Christoff Vollrath Rüting. |
| Johann Christoff Werner.      | Carl Jacob Jacobsen.            |
| Christian Michael Dav. Koch.  | Diedrich Lackmann.              |
| Jacob Peter Jensen.           | Martin Gottfried Meien.         |
| Secretär,                     | Andreas Joachim Vick.           |

*Deputationes*

aus dem ersten und zweiten Quartier:

|                     |                        |
|---------------------|------------------------|
| a) Länderei Bürger. |                        |
| J. P. N. Bohl.      | J. F. Schlüter.        |
| L. Hoyer.           | M. N. Hartke.          |
| b) Kämmerei Bürger. |                        |
| Z. C. Grädener.     | Zacharias Engelbrecht. |
| D. C. Busch.        | J. F. Schlüter.        |

c) Bei

## c) Bei Aufnahme der Mühlenrechnung.

|                   |              |
|-------------------|--------------|
| L. E. Glosemeyer, | H. C. Krohn, |
| P. Flindt,        | Z. H. Wahl,  |

## d) Bei der KriegsCasse.

|                              |               |
|------------------------------|---------------|
| CommerzienR. C. M. Burchard, | S. Reez,      |
| C. F. Enderwitz,             | B. Schulz,    |
| J. P. N. Bohl,               | G. H. Blümel, |
| N. H. Witt,                  | M. N. Hartke, |

## e) Bei der StadtCasse.

|                     |                 |
|---------------------|-----------------|
| Z. C. Grädener,     | N. Stüdemann,   |
| H. Eschenhach,      | G. Mühlenbruch, |
| C. C. Stiller,      | J. J. F. Link,  |
| A. J. B. Scheffler, | H. C. Krohn,    |

## f) Beim Aerarium,

|                   |                    |
|-------------------|--------------------|
| Z. C. Grädener,   | S. Reez,           |
| M. H. Krauel,     | H. C. Krohn,       |
| P. Strömer,       | G. C. Lehmann,     |
| J. F. Ludendorff, | J. D. Kähler,      |
| E. L. Meyen,      | D. J. A. Lackmann, |
| P. Burchard,      | Z. H. Wahl,        |

## g) HeideVerweser,

|                  |               |
|------------------|---------------|
| J. C. Janentzky, | H. Stüdemann, |
| J. P. N. Bohl,   | G. L. Riebow, |

## h) Zur Aufnahme der Rechnungen.

|                             |                 |
|-----------------------------|-----------------|
| Commerz. R. C. M. Burchard, | J. C. Werner,   |
| J. C. Mahl,                 | H. N. Schmidt,  |
| C. F. Jürgens,              | J. D. Kähler,   |
| V. S. J. Brömse,            | P. S. Schomann, |

## i) beim VierZeitenPfenning.

|               |                 |
|---------------|-----------------|
| W. D. Buddig, | J. F. Schlüter, |
| J. F. Priefs, | C. Papendiek,   |

## k) Bei der neuen AnlagsBude.

|                 |              |
|-----------------|--------------|
| G. F. Auerbach, | G. D. Meier, |
| H. C. Rohde,    | J. A. Hecht, |

## l) Zur Aufnahme der SchosRechnungen.

|                      |               |
|----------------------|---------------|
| C. F. Ahrend,        | J. C. Andorf, |
| A. F. Sonnenschmidt, | P. Schomann,  |

3) *Gemeine Bürgerschaft.*

theilt sich in XI. Fahnen,

*Befehlshaber.*

Fahnenherren: die sechs jüngsten Rathsherren.

Capitaines: der 1. P. J. Heidtmann.

— 2. V. S. Mann.

— 3. J. B. Thode.

— 4. J. W. Roggenbau.

— 5. G. Scherer.

— 6. C. Schomann.

— 7. C. F. Ahrend.

— 8. A. J. Zeppelin.

— 9. J. F. Pries.

— 10. G. F. Hagen.

— 11. J. Engelbrecht.

Lieutenants: — 1. J. C. Köhler.

— 2. C. Wiechel.

— 3. C. G. Diez.

— 4. P. E. Otto.

— 5. J. C. Ahlers.

— 6. David Hävernick.

— 7. C. F. Höpfner.

— 8. C. Schmidt.

— 9. J. C. Janenzky.

— 10. F. Gallenbach.

— 11. J. H. Mordzahl.

Fähnrichs: — 1. C. D. Meyer.

— 2. J. C. Mahl.

— 3. C. O. Buddenhagen.

— 4. J. L. Hoyer.

— 5. C. Müller.

— 6. Z. C. Grädener.

— 7. M. H. C. Altschwager.

— 8. J. Meyer.

— 9. J. C. Janenzky.

— 10. F. Lindemann.

— 11. M. Plahn.

B) *Land-*

B) *Land Städte*, Schwerinschen Antheils.(I) *Landesherrliche Aufsicht.*Herzogl. Städtische Kämmerer Commission  
zu Güstrow.

(S. SteuerCommission S. 40.)

**Erhöhte SteuerReceptur.**

(zum städtischen Abtrag der übernommenen LandKasten-Schulden und zu eigenen städtischen Bedürfnissen, gegen eine jährliche Recognition von 3000 Rthlr. M. V.)

Herzoglicher Commissarius.

Hofrath, Adolf Friedrich Schulze, zu Güstrow.

Ritter- und Landschaftlicher Berechner.

LandesEinnehmer, P. C. Koeve, zu Rostock.

(II) *Raths Collegien.*

(werden in den VorderStädten und einigen andern Städten, die zum Unterschied durch gesperrte Schrift kenntlich gemacht sind, theils mit, theils ohne landesfürstliche Bestätigung gewählt, in den übrigen aber von der Landesherrschaft ernannt.)

und (III) *Bürgerschaftliche Repräsentanten*  
(werden aus dem Mittel der Bürgerschaften gewählt.)

a) im Mecklenburgischen Kreise.

1) *Vorderstadt Parchim.*

Bürgermeister:

Hofrath, Johann Joachim Detloff.

Bernhard Christian Vofs, emeritus.

Advocat, Joachim Caspar Vofs, Adjunct.

Rathsherren:

Johann Conrad Wüsthof, FeuerlöschungsInspector.

David Bernhard Löscher, StadtCassenBerechner.

Gotthard Kofs, } Camerarien und

Advocat, Joh. Andreas Käselow, } Wäisenherren.

Christian Jacob Rönberg, supernum.

Georg Christian Duve, Holzherr.

StadtSecretär, Friedrich Ludwig Detloff.

StadtPhysicus, Doctor, Theodor Josephi.

— Chirurgus, Johann Caspar Steffenhagen.

RathsApotheker, vacat.

StadtLieutenant, Hilgendorff.

— Musicus, C. H. Eberhardt.

Stadt-

- Stadt Förster, Schulz, zu Kiekindemark, }  
 — Bauschreiber, Thiede. }  
 — Wagenmeister, Jacob Friedrich Röper.  
 2 Stadt Jäger, zu Parchim und Malchow.  
 2 Holzwärter, zu Trötzenburg und Kiekindemark.  
 Bürger Ausschus: 6 Stadtsprecher, } zur Aufnahme der  
 28 Gewerker, } Stadt Rechnungen,  
 6 Lohnherren, zur Holz Aufsicht,  
 6 Feuer Casse Bürger, bei den Feuer-  
 löschungs Anstalten.  
 2) *Brüel.*  
 Bürgermeister, Advocat, Friedrich Carl Hollien.  
 Rathmänner: J. D. Krusemark,  
 Christian Lau.  
 Stadt Schreiber, Georg Friedrich Ziegenhagen.  
 Camerarius, Gottfried Possien.  
 Bürger Ausschus: 1 Stadtsprecher.  
 4 Viertelmänner.  
 4 Ausschus Bürger.  
 3) *Neubukow.*  
 Bürgermeister, Ludwig August Gieseke.  
 Rathmänner: Matth. Greg. Böldt, auch Stadtschreiber.  
 Dr. Med. Benedict Daniel Jahn.  
 Kämmerer Bürger, H. C. P. Schmidt.  
 Bürger Ausschus: 8 Achtmänner.  
 4) *Crivitz.*  
 Bürgermeister, Heinrich Christoph Venthlien.  
 Rathmänner: Johann Joachim Hofe.  
 Ernst Christoff Friederichs.  
 Stadtschreiber, Ludwig Bade.  
 Camerarius, Carl Heinrich Müller.  
 Bürger Ausschus: 2 Stadtsprecher.  
 4 Viertelmänner.  
 5) *Dömitz.*  
 Bürgermeister, Joachim Heinrich Christian Vogel.  
 Rathmänner: J. D. Schulz,  
 J. C. Schröder, Camerarius.  
 David Best, supernum.  
 Stadt Hauptmann, Georg Christoff Bollbrügge.  
 — Lieutenant, Finzelberg.  
 — Fähndrich, Behnke.



BürgerAusschus: 2 Stadtsprecher,  
7 AusschusBürger,  
6 ViertelsMänner,  
6) *Gadebusch.*

Bürgermeister und Ernst August Gottlieb Koch,  
StadtSecretär,  
Rathmänner: Peter Heinrich Krüger,  
Gottlieb Winter,  
Christian Becker, }  
Theodor Vick, } *supernum.*

BürgerAusschus: 2 BürgerWorthalter,  
6 QuartiersMänner,  
6 AusschusBürger,  
7) *Grabow.*

Bürgermeister, Hofrath, Georg Wennmohs.  
Rathmänner: Joachim Samuel Kind,  
Christian Stampel,  
J. A. Höpker,  
Daniel Rose.

StadtSecretär, Heinrich Ludwig Weber.  
— Rechnungsführer, Zacharias Grafe.

KämmereiBürger: 2 AusschusBürger,  
BürgerAusschus: 1 Stadtsprecher,  
8 AusschusBürger,  
4 ViertelsMänner,  
8) *Grevismühlen.*

Bürgermeister, Advocat, Joachim Christian Vofs, auch  
StadtConsulent.

Rathmänner: G. Sandmann, Camerarius.  
C. D. Warnke.

StadtSecretär, Gotth. David Enoch Sandmann, Adj.  
CasseBerechner, Gotthard Waak.

BürgerAusschus: 2 BürgerWorthalter,  
12 ZwölfMänner,  
9) *Hagenow.*

Bürgermeister, Hofrath, Christian Friedrich Berner.  
Rathmänner: Carl Josua Lübbe,

Johann Christian Pitschner.  
Dr. Med. Georg Weber, *supernum.*

Stadtschreiber, Carl Heinrich Ernst Paschen.  
Came-

- Camerarius,** Johann Christian Erdmann.  
**BürgerAusschus :** 2 StadtSprecher,  
 8 AusschusBürger.  
 10) *Kröpin.*
- Bürgermeister,** Advocat, Daniel Conr. Heinrich Ciese.  
**Rathmänner:** Johann Christoff Dammann,  
 Christoff Wilhelm Jürges.
- Stadtschreiber,** Johann Christian Odewahn.  
**CasseBerechner,** Christian Rönfeld.  
**BürgerAusschus:** 8 AusschusBürger.  
 11) *Lübz.*
- Bürgermeister** und Syndicus, KanzleiSecretär, Georg Ackermann.  
**Rathmänner:** Friedrich Wiggers, StadtSecretär,  
 Peter Hieronymus Tack,  
**StadtCasseBerechner,** Friedrich Clausen.  
**BürgerAusschus:** 1 Stadtsprecher,  
 4 ViertelsMänner,  
 8 AchtMänner.  
 12) *Malchow.*
- Bürgermeister** und Stadtschreiber, Wilhelm Detlov Dietrich Engel.  
**Rathmänner:** Caspar Heinrich Gieram,  
 Friedrich Kühl.  
**KämmereiBürger,** M. Vofs.  
**BürgerAusschus:** 1 BürgerWorthalter,  
 4 ViertelsMänner,  
 8 AusschusBürger.  
 13) *Neustadt.*
- Bürgermeister,** Advocat, Christ. Sam. Friedr. Ahrens.  
**Rathmann,** Christoff Gabriel Betke.  
 Der zweite, vacat.  
**StadtSecretär,** Georg Otto Schröder.  
**KämmereiBürger,** Andreas Trechow.  
**BürgerAusschus:** 2 Stadtsprecher,  
 6 AusschusBürger.  
 14) *Rehna.*
- Bürgermeister,** Advocat, F. U. A. Rudow.  
**Rathmänner:** Adam Grabe,  
 Johann Heinrich Heuseler.

- StadtSecretär, Christian Bernhard Dannemann.  
 KämmererBerechner, Gustav Wilhelm Schreiber.  
 BürgerAusschus: 2 Stadtsprecher,  
 8 AusschusBürger.  
 15) *Schwerin.*
- StadtSyndicus, Adv. Joh. Christ. Diedr. Stavenhagen.  
 Bürgermeister: Adv. Rudolf Christian Heinr. Kahle.  
 Johann Hermann Kütemeyer, auch  
 StadtSecretär.
- Rathsverwandte: Wilh. Christoph Meister, Camerarius.  
 Chr. Julius Heinr. Seiz, Wäisenherr.  
 Stadthauptmann, Johann }  
 Gottlieb Büsing, } Gerichts-  
 Christian Friedr. Möring, } Beisitzer.
- StadtRegistrator, Friedrich Johann Detl. Friederich.  
 RathsChirurgus, Johann Georg Samuel Beutel.  
 RathsKellermeister, Johann Heinrich Braunwald.  
 StadtBanBürger, Johann Andreas Gentner.  
 BürgerAusschus: 16 SechszehnMänner.  
 CasseBürger: 2 SechszehnMänner.  
 Billetirer: 4 SechszehnMänner.  
 16) *Sternberg.*
- Bürgermeister, Joachim Friedrich Bürger.  
 Rathmänner: Hartwig Christian Mafsmann, auch  
 StadtSecretär.  
 Johann Friedrich Philipp Rosenow.  
 Georg Christian Baetke.
- KämmererBerechner, Tausch.  
 BürgerAusschus: 1 Stadtsprecher u. KämmererBürger.  
 4 ViertelsMänner.  
 17) *Waren.*
- Bürgermeister: Wilhelm Franz Immanuel Pries.  
 Daniel Friedrich Behm.
- Rathmänner: Johann Joachim Christoff Pagenkopp.  
 Johann Christian Westphal.  
 Gottlieb Adam Hennings.  
 Heinrich Wilhelm Freund.
- KämmererBürger, M. E. Gierz.  
 BürgerAusschus: 2 Stadtsprecher.  
 8 AusschusBürger.  
 3 ViertelsMänner.
- 15) *Wit.*

18) *Wittenburg.*

Bürgermeister, Commissionsrath, Erdmann Ludwig  
Pitschner, auch StadtSyndicus.

Rathmänner: J. B. Karow.

J. J. Neumann.

Johann Gotthelf Oderich, supernum.

StadtSecretär, Franz Jacob Geller.

Camerarius, Heinrich Albrecht Dölle.

BürgerAusschus: 2 Stadtsprecher.

6 AusschusBürger.

## b) Im Wendischen Kreise.

1) *Vorderstadt Güstrow.*

Bürgermeister:

Hofrath, Dr. Joachim Heinrich Christian Krüger.

Hofrath, Dr. Joachim Heinrich Spalding.

StadtSyndicus, Hofrath Joh. Berend Joachim Rönning.

Rathsherren:

Dr. Heinrich Georg Hansen, } Waisenherren.

Dr. Johann Georg Kämmerer, } Waisenherren.

Hofrath, Carl Sibeth, } Camerarien.

Hofrath, Carl Ludwig Barkey, } Camerarien.

Thomas Heinrich Kämmerer, StadtGerichtsBeisitzer.

Christian Friedrich Lönnes.

Adv. Carl Heinr. Christ. Trotsche, GerichtsBeisitzer, } super-

Johann Friedrich Viereck, } num.

Auditor, Advocat, Christ. Jacob Joach. Krüger.

StadtSecretär, Advocat, Johann Heinrich Hinrichs.

StadtPhysicus, Doctor, Ludwig August Mitthoff.

StadtBuchhalter, Carl Ludwig Simonis.

RathsApotheker, Carl Brun.

RathsKellermeister, J. H. Klein.

StadtBillettirer, Wolff.

StadtChirurgus, Göpner.

StadtCapitaines: Joachim Krohn. Hellingung.

Detloff Wünne. Fr. Grammann.

AusschusBürger: 6 im DomViertel.

6 im SchnoienViertel.

6 im MühlenViertel.

6 im GlevinschenViertel.

## Herzogliche Burg- und Domfreiheit.

- Richter, Hofrath, Johann Caspar Dieterich Engel.  
 Actuarius, Johann Daniel Lemke.  
 Einnehmer, Georg Jacob Steinkrofs, auch Berechner  
 des Haus- und Pfandbuches daselbst.
- 2) *Boizenburg.*  
 Bürgermeister: Dr. Joh. Joach. Priefs, auch Stadt Secretär.  
 Peter Knaut.  
 Rathmänner: Simon Jacob Strack.  
 Fr. Wilh. Römberg, adj. Stadt Secretär.  
 Johann Bernhard Christian Jenssen.  
 Stadt Einnehmer, Joachim Christoff Schutz.  
 Bürger Ausschus: 2 Bürger Worthalter.  
 10 Zehn Männer.
- 3) *Gnoien.*  
 Bürgermeister, Mag. Christian Phil. Gabriel Löper.  
 Rathmänner: J. C. C. Rüting.  
 T. H. Schliemann.  
 Kämmerer Berechner, vacat.  
 Bürger Ausschus: 2 Stadtsprecher.  
 4 Viertels Männer.  
 6 Ausschus Bürger.
- 4) *Goldberg.*  
 Bürgermeister, Adam Justinus Frommann.  
 Rathmänner: J. A. Müller.  
 Friedrich Wilhelm Kracht.  
 Hof Medicus, Dr. Gustav Kleffel, supern.  
 Stadtschreiber, G. G. Gertz.  
 Bürger Ausschus: 1 Stadtsprecher,  
 1 Kämmerer Bürger,  
 4 Viertels Männer.
- 5) *Neu Kalden.*  
 Bürgermeister, Advocat, J. A. Wachenhusen.  
 Rathmänner: B. Bremer, Kämmerer Berechner.  
 Medicinä Practicus, L. Carow.  
 F. Dollberg, supernum.  
 Stadt Secretär, Caspar Nicolaus August Zickermann.  
 Bürger Ausschus: 2 Stadtsprecher.  
 10 Ausschus Bürger.

- 6) *Krakow.*  
 Bürgermeister, Advocat, Simon Friedr. Wilh. Plahn,  
 Rathmänner: Gust. D. Christoffers, emerit,  
 Christoff Friedrich Wecke,  
 N. Schlottmann,  
 Stadtschreiber, Diedrich Zernotitzky.  
 KämmererBerechner, H. Frederichs.  
 BürgerAusschus: 2 Stadtsprecher,  
 8 AusschusBürger,  
 4 ViertelsMänner.  
 7) *Lage.*  
 Bürgermeister, Gerichtsrath, Joachim Heinrich Chri-  
 stian Lüders.  
 Rathmänner: Georg Friedrich Messerschmidt,  
 Johann Lorenz Hansen.  
 N. Janssen, Adj.  
 KämmererBerechner, Friedrich Hector.  
 BürgerAusschus: 1 Stadtsprecher,  
 5 BürgerDeputirte,  
 5 ViertelsMänner.  
 8) *Malchin.*  
 Bürgermeister: Friedrich Bernhard Wulffeff.  
 Joachim Christian Timm.  
 Rathmänner: Hofrath, Carl David Heinr. Lüders,  
 Joh. Gottl. Beck, KämmererBerechner.  
 Doctor Medic. Heinrich Wüstne.y  
 Johann Gustav Bülle.  
 StadtSecretär, Anton Johann Friedrich Wulffeff.  
 KämmererBürger, Friedrich Krüger.  
 Stadthauptmann, Daniel Müller.  
 BürgerAusschus: 2 Stadtsprecher,  
 8 AusschusBürger,  
 8 ViertelsMänner.  
 9) *Marlow.*  
 Bürgermeister, Carl Gottfried Bauer, zu Sülz;  
 Rathmänner: Johann Caspar Reddelin.  
 N. Matthias.  
 Hans Erdm. Wienke, KämmererBerechner.  
 BürgerAusschus: 1 Stadtsprecher.  
 3 ViertelsMänner.  
 6 AusschusBürger.

- 10) *Penzlin.*  
 Bürgermeister, Advocat, Alex. Julius Ludwig Zeller,  
 auch Stadtschreiber.  
 Rathmänner: Lüder Fink.  
 E. F. Köhler.  
 KämmererBerechner, vacat.  
 BürgerAusschus: 4 Stadtsprecher.  
 8 AusschusBürger.
- 11) *Plau.*  
 Bürgermeister, Advocat, Adolph Friedrich Baetke.  
 Rathmänner: Georg Friedrich Buchholz.  
 Friedrich Genzke.  
 Ludwig Herwarth, supernum.  
 StadtSecretär, Carl Leopold Plahn.  
 CassenBerechner, Bringmann.  
 BürgerAusschus: 2 Stadtsprecher,  
 8 AusschusBürger,  
 4 ViertelsMänner.
- 12) *Ribnitz.*  
 Bürgermeister: Carl Friedrich Wachenhusen.  
 Advocat, Christian Heinrich Krauel.  
 Rathmänner: Friedrich C. Kowalsky, } alterni-  
 Carl Joachim Schulze, } rende  
 Johann Christoph Böhmer, } Camera-  
 Samuel Gustav Hinrichsen, } rien.  
 StadtSecretär, LudwigFriedrichAdolph Gerresheim.  
 BürgerAusschus: 8 ViertelsMänner,  
 16 Sechzehner,  
 BürgerWorthalter: 2 AusschusBürger.  
 KämmererBürger: 2 AusschusBürger.
- 13) *Röbel.*  
 Bürgermeister: Johann Carl VonBerg.  
 Ernst Christian Joachim Böldt, auch  
 StadtSecretär.  
 Rathmänner: August Ernst Bierstädt.  
 Joachim Christian Schulz,  
 Camerarius, J. F. Michler.  
 CasseBürger, J. C. Hensky.  
 KämmererBürger, vacat.

BürgerAusschus: 2 Stadtsprecher,  
5 ViertelsMänner,  
5 Altermänner.

14) *Schwaaen.*

Bürgermeister, Gerichtsath, Carl Wilhelm Heinrich  
Crell, auch Stadtschreiber.

Rathmann, Johann Rickmann.

BürgerAusschus: 1 Stadtsprecher.  
3 ViertelsMänner.

15) *Stavenhagen.*

Bürgermeister, Carl Leopold Groth, auch Stadtschreiber.  
Rathmänner: Wilhelm Ganzel.  
Heinrich Ludwig Krasemann.

KämmereiBürger, Ludewig Susemihl.

BürgerAusschus: 1 Stadtsprecher.  
2 ViertelsMänner,  
8 AusschusBürger.

16) *Sülz.*

Bürgermeister, Carl Gottfried Bauer.

Rathmänner: C. Böhmer.

N. Bock.

Heinr. Joh. Christian Schulz, Camerar.

KämmereiBürger: 2 alternirende Bürger.

BürgerAusschus: 1 BürgerWorthalter.

4 ViertelsMänner,

6 AusschusBürger.

17) *Tessin.*

Bürgermeister, Wilhelm Heinrich Cowalzkzy.

Rathmänner: L. C. Petersen.

der zweite, vacat.

BürgerAusschus: 2 KämmereiBürger,

2 AusschusBürger.

18) *Teterow.*

Bürgermeister, Christian Otto Joachim Dannehl.

Rathmänner: Johann Peter Schultetus.

Heinrich Vollrath Reinhard.

Stadt-



Stadtschreiber, Adam Friedrich Beutler.  
 KämmererBerechner, Johann Friedrich Lehsten.  
 BürgerAusschus : 2 Stadtsprecher,  
 4 ViertelsMänner,  
 16 AusschusBürger.

(IV) *Städtische BrandVersicherungsGesellschaft*  
 des Mecklenburg- und Wendischen Kreises.

*GeneralDirectorium.*

Das Corps der associirten Städte (S. II. Th. S. 123, 24.)

*SpecialDirectorium.*

Bürgermeister und Rath ieder recipirten Stadt.

(V) *Städtische Stiftung, zur Erziehung und Unterhaltung*  
*unverheiratheter Töchter.*

*Directorium.*

Das Corps der Mecklenburgischen und Wendischen Städte,

*Rechnungsführer.*

Bürgermeister Ahrens, zu Neustadt.

*Percipientinnen. (24)*

- |                                   |                      |
|-----------------------------------|----------------------|
| Dem. C. W. M. Behm, zu Grabow,    | } zur vollen,        |
| — D. R. Hartwig, zu Schwerin,     |                      |
| — L. D. Rönning, zu Güstrow,      |                      |
| — F. Wennmohs, zu Grabow,         | } zur dreiviertel-   |
| — M. D. A. Rönning, zu Güstrow,   |                      |
| — N. Engel, zu Malchow,           |                      |
| — L. J. von Thien, zu Crivitz,    | } zur halben,        |
| — E. C. M. Rudow, zu Rehna,       |                      |
| — S. M. E. Sohdemann, zu Malchow, |                      |
| — C. H. Löscher, zu Parchim,      | } zur Viert elHebung |
| — L. C. D. Balk, zu Wittenburg,   |                      |
| — W. A. H. Lüders, zu Lage,       |                      |
| Zwölf,                            |                      |

C) *Land Städte* des Stargardischen Kreises: (7)

*NeuBrandenburg, Friedland, Woldeck, AltStrelitz*  
*Fürstenberg, Wesenberg, Stargard.*

(S. den MecklenburgStrelitzischen StaatsKalender d. J.)

## II. Städte des Fürstenthums Schwerin.

a) Landesherrliche Aufsicht.

Städtische KämmererCommission.

(S. oben S. 140.)

Erhöhte SteuerReceptur.

(S. ebendasselbst.)

b) RathCollegien

(werden von der LandesHerrschaft besetzt.)

und c) Bürgerschaftliche Repräsentanten

(werden von den Bürgerschaften gewählt.)

1) Bützow.

Bürgermeister, Adv. Friedr. Will. Georg Ackermann.

Rathmänner: Jacob Christoph Hilgendorf.

Johann Heinrich Poelitz.

Joh. Geo. Andr. Mecklenburg, Camerar.

Christian Matthias Daniel Altvater.

Johann Friedrich Zickermann, supern.

StadtSecretär, Christian Friedr. Ludw. Carl Hartmann.

KämmererBerechner, Carl Rhode.

BürgerAusschus: 2 Stadtsprecher,

4 KämmererBürger,

4 ViertelsMänner,

2 BauBürger,

2 FeuerschauBürger.

2) Neustadt Schwerin.

Richter, Commissionsrath, Johann Schnelle.

Beisitzer: Jacob Ulrich Wilke.

C. F. Hannover, KämmererBerechner.

GerichtsSecretär, J. D. Claasen.

CassenInspector, Joachim Christian Gustav Pommerenke.

BürgerAusschus: 4 ViertelsMänner,

1 CasseBürger.

3) Warin.

Bürgermeister, A. N. F. Crull.

Rathmänner, J. D. Busse.

Johann David Hagedorn.

KämmererBerechner, B. A. Carsten.

BürgerAusschus: 2 ViertelsMänner,

8 AusschusBürger.

## III. See Stadt Wismar.

## 1) Magistrats Collegium.

Bürgermeister:

Landrath, Dr. Gabriel Christoff Lembke.

Dr. Johann Ehrenfried Jacob Dahlmann.

Friedrich Wilhelm Karthaus.

Syndicus, Justizrath, Carl von Breitenstern,

Rathsherren: Dr. Diederich Nicolaus Blanck,

Dr. Carl Friedrich Burmeister.

Joachim Andreas Briesemann.

Magnus Dieterich Klockmann.

Emanuel Hermann Fabricius.

Dr. Carl Christoff Schultesius.

Jacob Caspar Ahrends.

Gabriel Lembke.

StadtSecretär, } David Johann Arnds.

und Archivar, } Johann Christoff Friedrich Walter,

Adjunctus und Substitut.

StadtPhysicus, Dr. Johann Matthias Michaelsen.

SubPhysicus, Dr. Reddelin.

Raths Chirurgus, Johann Friedrich Schaumkell.

## Raths Departements.

a) Kämmerei- Bau- Münz- und Torf-  
Departement.

Director, Rathsherr, Dr. Blanck.

Assessor, — Dr. Burmeister.

KämmereiSecretär, Ernst Johann Völschow.

Bauschreiber, Johann Friedrich Ahrenstorff.

b) Gewett, WeinAmt, Accise Gericht und  
Polizei Departement.

1. Gewettsherr, Rathsherr Briesemann.

2. Gewettsherr, — Dr. Schultesius, Director.

GewettsSecretär, Dietrich Gottlieb August Hafs.

RathsApotheker, Johann Beilfuß.

— Kellermeister, N. Ungnade.

Marktvogt, M. C. Peters.

Weinschreiber, Andreas Riedel.

## c) NiederGericht und WaisenGericht.

1. Gerichtsherr, Rathsherr Klockmann.  
 2. Gerichtsherr, — Gabriel Lembke, Director.  
 GerichtsSecretär, Dietrich Gottl. August Hafs.  
 StadtFiscal, Advocat, Caspar Christian Blanck,  
 NiederGerichtsProcurator.

## Advocaten:

- Rathsherr, Dr. C. C. Schultesius.  
 — Gabriel Lembke.  
 Dr. Christoff Christian Hasse.  
 Dr. Gabriel Christoff Anton Haupt.  
 Ger.Secr. Dietr. Gottl. Aug. Hafs.  
 Auditeur, Joh. Friedr. Dahlmann.  
 Friedr. Christoph Gustav Lehmann.  
 StadtSecr. Joh. Chph. Friedr. Walter.

## Notarien: (S. S. 71)

- Advocat, Caspar Christoff Blanck.  
 Johann Ludwig Schultesius.  
 Johann Heinrich Wegener.  
 Johann Heinr. Christoff Reifs.

## d) AcciseDepartement.

- Director, Rathsherr Klockmann.  
 Assessores: — Fabricius.  
 — Ahrends.  
 AcciseBuchhalter, Hartwig Heinrich Müller.  
 Acciseschreiber, Johann Adolf Krüger.  
 Auctionar und Pack-  
 meister, Johann Joachim Trendelburg.  
 SchiffsClarirer, Caspar David Martens.  
 Rathswäger, Johann Ludwig Schultesius.  
 Mühlenschreiber, Johann Carl Bartels.  
 Wraker, Johann Friedrich Rehfeld.  
 Wagenmeister, Detloff David Jörls.  
 4 ThorBüdner: am AltWismarschen Thor.  
 — Lübschen —  
 — Mecklenburger —  
 — Poeler —

- 1 StadtWachtmeister, 4 Litzenbrüder, 1 Viachsreiber.

e) Damm- und Brücken- auch Wasserlei-  
 tungsDepartement.

- Director, Rathsherr Klockmann.  
 Assessor, — Fabricius.  
 Protocollist, Daniel Wilhelm Martens.

## f) Quar-

f) QuartierKammer, Service- Holz- Licht- und Thran- auch NachtWachCollecte.

Director, Rathsherr Fabricius.  
 Assessor, — Ahrends.  
 Quartiermeister, D. W. Martens.

g) FeuerOrdnungsDepartement.

Kirchspiel St. Marien: Rathsherr Fabricius  
 ————— Lembke.  
 St. Nicolai: ————— Dr. Schultesius.  
 ————— Ahrends.  
 St. Georg: ————— Briesemann.  
 ————— Klockmann.

h) HafenDepartement.

Inspectores: Bürgermeister Karthaus.  
 Rathsherr Klockmann.  
 Strandvogt, Ernst Joachim Linow.  
 Strandschreiber, Heinrich Matthias Böse.  
 BaumVerwalter, Johann Georg Husfeldt.

i) WeideDepartement.

WeideInspectores: Rathsherr Fabricius, vor dem AltWis-  
 marschen Thor.  
 ————— Klockmann, v. d. Lübschen  
 Thor.  
 ————— Ahrends, v. d. Pöler Thor.

k) beim Satz des StaatsGeldes.

Director, Bürgermeister Karthaus.  
 Assessor, Rathsherr Klockmann.  
 Protocollist, Quartiermeister Martens.  
 l) beim KornMagazin.  
 Director, Bürgermeister Karthaus.  
 Assessor, Rathsherr Lembke.

m) GassenReinigungs- und Besserungs-  
 Departement.

Inspectores: Rathsherr Klockmann.  
 ————— Ahrends.  
 Protocollist, Quartiermeister Martens.

2) *Der bürgerschaftliche Ausschus.*

AusschusConsulent, Dr. Gabriel Christoff Anton Haupt.

Erster Stand: 20 Kaufleute und Krämer.

BürgerWorthalter: Johann Daniel Borgwardt.

Gottfried Bischof.

Daniel. Gottl. Engelbrecht. Andreas Friedrich Lübbers.

Johann Peter Wehberg. Georg Schrepp.

Erich Christoff Fanter. Christian Friedr. Sandmann.

Georg David Kindler. David Erdmann.

Johann Erich Piest. Franz Peter Wriede.

Joh. Friedr. Balemann. Johann Gottlieb Mann.

Johann Martin Tiedemann. Johann David Vofs.

Christoff Röring. Jacob Schwarzkopf.

Joh. Christian Pladecius. Johann Ludwig Hornemann.

Zweiter Stand: 20 Gewerker.

BürgerWorthalter: Johann Heinrich Schröder.

Gottfried Trapp.

Theodosius Knuth. Johann Anton Peemann.

Wilhelm Heinr. Gundlach. Johann Gottlieb Werner.

Carl Gustav Raabe. Joach. Diederich Brockmann.

Johann Heinrich Jastram. Joachim Heinrich Dittmar.

Joachim Friedr. Jenzen. Albrecht Ludw. Hinrichs.

Joh. Gottlieb Torffstecher. Heinrich Gabriel Griesing.

Joach. Christian Klockmann. Michael Herrlich.

Gabriel Heinrich Möller. Gustav Stahl.

Christian Peter Zander. Gottlieb Heinrich Mau.

*Bürgerschaftliche Deputirte und Provisoren*

aus dem ersten und zweiten Stande.

a) bei der Kämmerei.

J. D. Borgwardt. J. H. Schröder.

G. Bischof. G. Trapp.

D. G. Engelbrecht. W. H. Gundlach.

A. F. Lübbers. J. H. Jastram.

J. S. Wehberg. C. G. Raabe.

J. C. Pladecius. J. C. Klockmann.

b) beim Schofs.

D. G. Engelbrecht. N. Martens.

C. F. Rohrberg. J. D. Brockmann.

J. G. Mann. C. S. Zander.

c) bei

c) bei der Accise.

- G. Bischof
- E. C. Fanter.
- G. D. Kindler.
- G. Schrepp.
- J. M. Tiedemann.
- J. C. Pladecius.
- G. Trapp.
- T. Knuth.
- J. F. Jenzen.
- J. G. Torffstecher.
- C. G. Raabe.
- A. Riedel.

d) bei der ServiceCollecte.

- J. F. Sandmann.
- J. C. Röring.
- J. F. Schütz.
- F. C. Frenz.
- J. F. Priester.
- V. J. Borchert.
- T. Knuth.
- C. G. Raabe.
- J. C. Klockmann.
- J. G. Werner.
- J. F. Jenzen.
- M. Herrlich.

e) bei der Holz- Licht- und ThranCollecte.

- J. M. Tiedemann.
- J. Nestor.
- A. L. Okel.
- J. C. Pladecius.
- A. F. Piest.
- J. G. Torffstecher.
- J. A. Menk.
- H. P. Wehrhagen.
- C. P. Zander.
- G. F. Passier.
- J. C. Ungewitter.

f) bei der NachtwachCollecte.

- J. D. Borgwardt.
- J. F. Schütz.
- J. Schwarzkopf.
- F. P. Wriede.
- G. Trapp.
- T. Knuth.
- A. L. Hinrichs.
- G. A. Mau.

g) bei der Wasserleitung.

- Provisoren: Valentin Joseph Borchert.
- Gabriel Carl Kesler.

8 Deputirte vom ersten, u. 8 Deputirte vom zweiten Stande.

h) beim Damm.

- Provisoren: Johann Heinrich Anders.
- Michael Herrlich.

i) beim Hafen.

- Provisoren: Johann Friedrich Sandmann.
- Johann Wilhelm Stroth.
- Deputirte: Christoff Martin Kneser, } von der Kauf-
- Joh. Ludw. Hornemann, } mannschaft.
- Nicolaus Waack, } SchifferAelte-
- Hans Heinrich Hooge, } sten.

k) bei

k) bei der Weide.

Provisoren: Paul Holle, v. d. AltWism. Thore.  
 (nebst 4 Deputirten } Joh. Gottl. Werner, v. d. Lübsch. T.  
 bei jedem) } Joh. Wilh. Stroth, v. d. Pöler Th.

1) bei der Gassenreinigung und Besserung.

Provisoren; } Erich Christoph Fanter.  
 (nebst 4 Deputirten) } David Kiezmann.

m) beim Torfwesen.

Torfmeister, Johann Ludolf Kahl.  
 2 Deputirten. G. Rabe.

n) beim KornMagazin.

Deputirte: Johann Peter Wehberg.  
 David Erdmann.  
 Johann Matthias Schmidt.  
 Gottl. Torffstecher.

## 3) Die gesammte Bürgerschaft

(ist in 7 Compagnien eingetheilt, deren iede auf einem bestimmten Wochentage zum Dienste angewiesen ist.)

Kirchspiel St. Marien; I. Compagnie.

|                   |                            |             |
|-------------------|----------------------------|-------------|
| Capitaine,        | Erich Christoff Fanter.    | } Sonntags. |
| Lieutenant,       | Georg David Kindler.       |             |
| SecondLieutenant, | Andreas Gottlieb Homejus.  |             |
| Fähnrich,         | Andreas Friedrich Lübbers. |             |

II. Compagnie.

|                   |                           |            |
|-------------------|---------------------------|------------|
| Capitaine,        | Georg Schrepp.            | } Montags. |
| Lieutenant,       | Daniel Stein.             |            |
| SecondLieutenant, | Hans Heinrich Burmeister. |            |
| Fähnrich,         | Johann Struck.            |            |

Kirchspiel St. Nicolai; I. Compagnie.

|                   |                              |              |
|-------------------|------------------------------|--------------|
| Capitaine,        | Carl Jacob Wachenhusen.      | } Dingstags. |
| Lieutenant,       | Johann Christian Pladecius.  |              |
| SecondLieutenant, | Johann Gottlieb Mann.        |              |
| Fähnrich,         | Joachim Christian Klockmann. |              |

II. Compagnie.

|                   |                            |              |
|-------------------|----------------------------|--------------|
| Capitaine,        | Jahann Ludwig Schultesius. | } Mittwochs. |
| Lieutenant,       | August Piest.              |              |
| SecondLieutenant, | David Mau.                 |              |
| Fähnrich,         | Johann Ludwig Hornemann.   |              |

Kirch-



Kirchspiel St. Georg; I. Compagnie.

- Capitaine, Johann Daniel Borgwardt.
- Lieutenant, vacat.
- SecondLieutenant, N. Dollhoff.
- Fähnrich, Johann Ludolf Kahl.

Donnerstags

II. Compagnie.

- Capitaine, Daniel Gottlieb Engelbrecht.
- Lieutenant, Heinrich Penzin.
- SecondLieutenant, F. C. Frenz.
- Fähnrich, Johann Friedrich Schütz.

Freitags.

FeuerOrdnungsCompagnie.

- Capitaine, Gottlieb Bischof.
- Lieutenants: Johann Martin Tiedemann.
- Johann Franz Garz.
- Johann Nestor.
- Fähnrich, Jacob Schwarzkopf.

Sonnabends.

# I N H A L T

## D E S E R S T E N T H E I L S .

### *Herzoglich Mecklenburg Schwerinscher PersonalEtat.*

| <i>Erster Abschnitt.</i>      |       | Einzelne CameralGegen-      | Seite |
|-------------------------------|-------|-----------------------------|-------|
|                               |       | stände:                     |       |
| Herzogliches Haus:            | Seite |                             |       |
| A. MecklenburgSchwerin        | 1     | A) Domainen: Beamte         | 28    |
| B. MecklenburgStrelitz        | 2     | Saline zu Sülz              | 33    |
| StammTafel des herzogl.       |       | Kupfer u. MessingFabrik     | 33    |
| Hauses, zu Seite              | 3     | B) JagdRegal; JagdBediente  | 33    |
|                               |       | C) ForstRegal;              |       |
|                               |       | ForstCollegium              | 34    |
|                               |       | ForstBediente               | 34    |
| <i>Zweiter Abschnitt.</i>     |       | D) SteuerRegal;             |       |
| Geheimes Ministerium          | 4     | SteuerCommission            | 40    |
| Gesandtschaften u. Agenten    | 4     | SteuerBediente              | 41    |
|                               |       | Accise zu Rostock           | 47    |
|                               |       | E) PostRegal; PostBediente  | 48    |
|                               |       | F) ZollRegal;               |       |
|                               |       | ElbZollBeamte               | 50    |
|                               |       | LandZollBerechner           | 50    |
|                               |       | LicentKammer zu Wis-        |       |
|                               |       | mar                         | 55    |
|                               |       | G) JustizRegal; Berechner   |       |
|                               |       | der StrafGefälle            | 53    |
| <i>Dritter Abschnitt.</i>     |       |                             |       |
| Hofstaat;                     |       |                             |       |
| I) Herzoglicher Hofstaat:     |       |                             |       |
| A) OberKammerherrnStaab       | 6     |                             |       |
| B) HofmarschallAmt            | 8     |                             |       |
| C) MarstallAmt                | 17    |                             |       |
| II) Hofstaat der regierenden  |       |                             |       |
| Herzogin                      | 18    |                             |       |
| III) Hofstaat des ErbPrinzen  | 19    |                             |       |
| IV-VII) Hofstaat der jüngeren |       |                             |       |
| Prinzen u. Prinzessin         | 21    |                             |       |
| VIII) Hofstaat der Herzogin   |       |                             |       |
| Frau Mutter                   | 22    |                             |       |
| IX) Hofstaat der Prinzessin   |       |                             |       |
| Ulrike                        | 25    |                             |       |
| <i>Vierter Abschnitt.</i>     |       |                             |       |
| Regierung                     | 24    |                             |       |
| LehnKammer                    | 25    |                             |       |
| HauptArchiv                   | 25    |                             |       |
| <i>Fünfter Abschnitt.</i>     |       |                             |       |
| CameralEtat:                  |       |                             |       |
| KammerCollegium               | 26    |                             |       |
| RelutionsCommission           | 28    |                             |       |
|                               |       | A) OberGerichte beider Her- |       |
|                               |       | zogthümer:                  |       |
|                               |       | I. Hof- und LandGericht     | 54    |
|                               |       | II. JustizKanzlei zu Schwe- |       |
|                               |       | rin                         | 58    |
|                               |       | III. — — — zu Rostock       | 60    |
|                               |       | B) OberGerichte des Für-    |       |
|                               |       | stenthumsSchwerin           | 62    |
|                               |       | C) OberGerichte der Herr-   |       |
|                               |       | schaft Wismar               | 62    |
|                               |       | D) NiederGerichte;          |       |
|                               |       | AmtsGerichte                | 62    |
|                               |       | StadtGerichte               | 63    |
|                               |       | Notarien                    | 64    |

Siebenter Abschnitt.

|                  |          |
|------------------|----------|
| MilitärEtat      | Seite 71 |
| KriegsCommission | 75       |

Achter Abschnitt.

|  |     |
|--|-----|
| Geistlicher Etat:                      |     |
| A) Kirchen und Pfarren:                |     |
| A) Consistorien                        | 76  |
| B) Superintendenten                    | 77  |
| C) Präpositen                          | 77  |
| D) Prediger                            | 78  |
| E) Collaboratoren                      | 92  |
| F) Candidaten des PredigtAmts          | 92  |
| B) Universität zu Rostock              | 96  |
| Mecklenb. Naturforschende Gesellschaft | 99  |
| C) Schulen; I) StadtSchulen            | 101 |
| II) LandSchulen                        | 105 |
| D) JungfrauenKlöster                   | 118 |
| E) Milde Stiftungen                    | 123 |

Neunter Abschnitt.

|                        |       |
|------------------------|-------|
| PoliceiAnstalten:      |       |
| A) PoliceiCommission   | } 155 |
| B) Lotteriedirection   |       |
| C) SicherheitsAnstalt  | 134   |
| D) MedicinalAnstalten  | 136   |
| E) Zucht- und Werkhaus | 141   |

|                          |       |
|--------------------------|-------|
| F) Werk- u. Arbeitshaus  | } 141 |
| G) IntelligenzExpedition |       |

Zehnter Abschnitt.

|   |       |
|---|-------|
| Ritter- und Landschaft:                   |       |
| I) der Herzogthümer Schwerin und Gästrow: |       |
| Directorium                               | 142   |
| Engere Ausschus                           | 143   |
| Landstände:                               |       |
| A) Ritterschaft;                          |       |
| Engere Ausschus                           | 144   |
| Deputirte der Aemter                      | 144   |
| Landwirthschaftliche Gesellschaft         | 146   |
| B) Städte; Landschaft                     |       |
| A) Rostock; Magistrat                     | 150   |
| Bürgerschaft                              | 153   |
| B) LandStädte                             |       |
| (I) Landesherrl. Aufsicht                 | } 157 |
| (II) RathCollegien                        |       |
| (III) Bürgerschaftliche Repräsentanten    |       |
| Städtische ErziehungsStiftung             | 167   |
| II) Städte des Fürstenthums Schwerin      | 168   |
| III) Stadt Wismar:                        |       |
| Magistrat                                 | 169   |
| Bürgerschaft                              | 172   |

Berichtigung:

8. 74. Zeile 3: Regiment von Hobe, von Kardorf 2.  
anstatt: ErbPrinz.

|          |                               |          |                               |
|----------|-------------------------------|----------|-------------------------------|
| Seite 71 | (F) Werk- u. Arbeitsbau       | Seite 71 | (F) Werk- u. Arbeitsbau       |
| 72       | (G) Intelligenz-Expedition    | 72       | (G) Intelligenz-Expedition    |
| 73       | Nachtr. Abschnitt             | 73       | Nachtr. Abschnitt             |
| 74       | Ritter- und Landschaft:       | 74       | Ritter- und Landschaft:       |
| 75       | (I) der Herzogthums-Regierung | 75       | (I) der Herzogthums-Regierung |
| 76       | in und Gauen:                 | 76       | in und Gauen:                 |
| 77       | Directorium                   | 77       | Directorium                   |
| 78       | Enger Ausschuss               | 78       | Enger Ausschuss               |
| 79       | Intelligenz-Expedition        | 79       | Intelligenz-Expedition        |
| 80       | Enger Ausschuss               | 80       | Enger Ausschuss               |
| 81       | Departement der Aemter        | 81       | Departement der Aemter        |
| 82       | Landschaftliche Gesellschaft  | 82       | Landschaftliche Gesellschaft  |
| 83       | Bürgerchaft                   | 83       | Bürgerchaft                   |
| 84       | (D) Landstadt                 | 84       | (D) Landstadt                 |
| 85       | (D) Landherrn-Ansicht         | 85       | (D) Landherrn-Ansicht         |
| 86       | (II) Rath-Collegium           | 86       | (II) Rath-Collegium           |
| 87       | (III) Bürgerchaftliche Re-    | 87       | (III) Bürgerchaftliche Re-    |
| 88       | präsentation                  | 88       | präsentation                  |
| 89       | Städtische Erziehung          | 89       | Städtische Erziehung          |
| 90       | Stellung                      | 90       | Stellung                      |
| 91       | (II) Städte der Thüren-       | 91       | (II) Städte der Thüren-       |
| 92       | thums-Schwärze                | 92       | thums-Schwärze                |
| 93       | (III) Stadt Wismar:           | 93       | (III) Stadt Wismar:           |
| 94       | Magistrat                     | 94       | Magistrat                     |
| 95       | Bürgerchaft                   | 95       | Bürgerchaft                   |
| 96       | Magistrat                     | 96       | Magistrat                     |
| 97       | Bürgerchaft                   | 97       | Bürgerchaft                   |
| 98       | Magistrat                     | 98       | Magistrat                     |
| 99       | Bürgerchaft                   | 99       | Bürgerchaft                   |
| 100      | Magistrat                     | 100      | Magistrat                     |
| 101      | Bürgerchaft                   | 101      | Bürgerchaft                   |
| 102      | Magistrat                     | 102      | Magistrat                     |
| 103      | Bürgerchaft                   | 103      | Bürgerchaft                   |
| 104      | Magistrat                     | 104      | Magistrat                     |
| 105      | Bürgerchaft                   | 105      | Bürgerchaft                   |
| 106      | Magistrat                     | 106      | Magistrat                     |
| 107      | Bürgerchaft                   | 107      | Bürgerchaft                   |
| 108      | Magistrat                     | 108      | Magistrat                     |
| 109      | Bürgerchaft                   | 109      | Bürgerchaft                   |
| 110      | Magistrat                     | 110      | Magistrat                     |
| 111      | Bürgerchaft                   | 111      | Bürgerchaft                   |
| 112      | Magistrat                     | 112      | Magistrat                     |
| 113      | Bürgerchaft                   | 113      | Bürgerchaft                   |
| 114      | Magistrat                     | 114      | Magistrat                     |
| 115      | Bürgerchaft                   | 115      | Bürgerchaft                   |
| 116      | Magistrat                     | 116      | Magistrat                     |
| 117      | Bürgerchaft                   | 117      | Bürgerchaft                   |
| 118      | Magistrat                     | 118      | Magistrat                     |
| 119      | Bürgerchaft                   | 119      | Bürgerchaft                   |
| 120      | Magistrat                     | 120      | Magistrat                     |
| 121      | Bürgerchaft                   | 121      | Bürgerchaft                   |
| 122      | Magistrat                     | 122      | Magistrat                     |
| 123      | Bürgerchaft                   | 123      | Bürgerchaft                   |
| 124      | Magistrat                     | 124      | Magistrat                     |
| 125      | Bürgerchaft                   | 125      | Bürgerchaft                   |
| 126      | Magistrat                     | 126      | Magistrat                     |
| 127      | Bürgerchaft                   | 127      | Bürgerchaft                   |
| 128      | Magistrat                     | 128      | Magistrat                     |
| 129      | Bürgerchaft                   | 129      | Bürgerchaft                   |
| 130      | Magistrat                     | 130      | Magistrat                     |
| 131      | Bürgerchaft                   | 131      | Bürgerchaft                   |
| 132      | Magistrat                     | 132      | Magistrat                     |
| 133      | Bürgerchaft                   | 133      | Bürgerchaft                   |
| 134      | Magistrat                     | 134      | Magistrat                     |
| 135      | Bürgerchaft                   | 135      | Bürgerchaft                   |
| 136      | Magistrat                     | 136      | Magistrat                     |
| 137      | Bürgerchaft                   | 137      | Bürgerchaft                   |
| 138      | Magistrat                     | 138      | Magistrat                     |
| 139      | Bürgerchaft                   | 139      | Bürgerchaft                   |
| 140      | Magistrat                     | 140      | Magistrat                     |
| 141      | Bürgerchaft                   | 141      | Bürgerchaft                   |
| 142      | Magistrat                     | 142      | Magistrat                     |
| 143      | Bürgerchaft                   | 143      | Bürgerchaft                   |
| 144      | Magistrat                     | 144      | Magistrat                     |
| 145      | Bürgerchaft                   | 145      | Bürgerchaft                   |
| 146      | Magistrat                     | 146      | Magistrat                     |
| 147      | Bürgerchaft                   | 147      | Bürgerchaft                   |
| 148      | Magistrat                     | 148      | Magistrat                     |
| 149      | Bürgerchaft                   | 149      | Bürgerchaft                   |
| 150      | Magistrat                     | 150      | Magistrat                     |
| 151      | Bürgerchaft                   | 151      | Bürgerchaft                   |
| 152      | Magistrat                     | 152      | Magistrat                     |
| 153      | Bürgerchaft                   | 153      | Bürgerchaft                   |
| 154      | Magistrat                     | 154      | Magistrat                     |
| 155      | Bürgerchaft                   | 155      | Bürgerchaft                   |
| 156      | Magistrat                     | 156      | Magistrat                     |
| 157      | Bürgerchaft                   | 157      | Bürgerchaft                   |
| 158      | Magistrat                     | 158      | Magistrat                     |
| 159      | Bürgerchaft                   | 159      | Bürgerchaft                   |
| 160      | Magistrat                     | 160      | Magistrat                     |
| 161      | Bürgerchaft                   | 161      | Bürgerchaft                   |
| 162      | Magistrat                     | 162      | Magistrat                     |
| 163      | Bürgerchaft                   | 163      | Bürgerchaft                   |
| 164      | Magistrat                     | 164      | Magistrat                     |
| 165      | Bürgerchaft                   | 165      | Bürgerchaft                   |
| 166      | Magistrat                     | 166      | Magistrat                     |
| 167      | Bürgerchaft                   | 167      | Bürgerchaft                   |
| 168      | Magistrat                     | 168      | Magistrat                     |
| 169      | Bürgerchaft                   | 169      | Bürgerchaft                   |
| 170      | Magistrat                     | 170      | Magistrat                     |
| 171      | Bürgerchaft                   | 171      | Bürgerchaft                   |
| 172      | Magistrat                     | 172      | Magistrat                     |
| 173      | Bürgerchaft                   | 173      | Bürgerchaft                   |
| 174      | Magistrat                     | 174      | Magistrat                     |
| 175      | Bürgerchaft                   | 175      | Bürgerchaft                   |
| 176      | Magistrat                     | 176      | Magistrat                     |
| 177      | Bürgerchaft                   | 177      | Bürgerchaft                   |
| 178      | Magistrat                     | 178      | Magistrat                     |
| 179      | Bürgerchaft                   | 179      | Bürgerchaft                   |
| 180      | Magistrat                     | 180      | Magistrat                     |
| 181      | Bürgerchaft                   | 181      | Bürgerchaft                   |
| 182      | Magistrat                     | 182      | Magistrat                     |
| 183      | Bürgerchaft                   | 183      | Bürgerchaft                   |
| 184      | Magistrat                     | 184      | Magistrat                     |
| 185      | Bürgerchaft                   | 185      | Bürgerchaft                   |
| 186      | Magistrat                     | 186      | Magistrat                     |
| 187      | Bürgerchaft                   | 187      | Bürgerchaft                   |
| 188      | Magistrat                     | 188      | Magistrat                     |
| 189      | Bürgerchaft                   | 189      | Bürgerchaft                   |
| 190      | Magistrat                     | 190      | Magistrat                     |
| 191      | Bürgerchaft                   | 191      | Bürgerchaft                   |
| 192      | Magistrat                     | 192      | Magistrat                     |
| 193      | Bürgerchaft                   | 193      | Bürgerchaft                   |
| 194      | Magistrat                     | 194      | Magistrat                     |
| 195      | Bürgerchaft                   | 195      | Bürgerchaft                   |
| 196      | Magistrat                     | 196      | Magistrat                     |
| 197      | Bürgerchaft                   | 197      | Bürgerchaft                   |
| 198      | Magistrat                     | 198      | Magistrat                     |
| 199      | Bürgerchaft                   | 199      | Bürgerchaft                   |
| 200      | Magistrat                     | 200      | Magistrat                     |

ZWEITER THEIL:

---

MECKLENBURG - SCHWERINSCHE  
**STAATS - NOTIZEN,**  
mit  
einer Karte und zwei Tabellen.

---

Voran  
das Europäische  
Regenten Verzeichnis  
1804.

ZWEITER THEIL:

Von der Karte der herzoglichen Lande, welche gleich neben dem HauptTitel eingebunden wird, erfolgt hier die im vorigen Jahre zurückgebliebene zweite Hälfte.

R.

mit  
einer Karte und zwei Tabellen.

VORAN

das Europäische  
Regenten Verzeichnis

1804

VI

JZT REGIERENDE  
EUROPÄISCHE  
KÖNIGLICHE UND FÜRSTLICHE  
HÄUSER.

(Nach dem Römischen Kaiser folgen die übrigen Europäischen Regenten nach dem Alphabet, und sodann die Deutschen Kuhr- und Fürsten in ihrer Comitialordnung. Die Religionsysteme der Staaten sind durch die Buchstaben K. R. (katholische) L. R. (lutherische) R. R. (reformirte) G. R. (griechische) Religion bezeichnet; dabei ist der Name des ResidenzOrts angegeben.)

---

**Römischer Kaiser. (Kathol. Religion.)**

Residenz: Wien.

**F**ranz der II. König von Ungarn und Böhmen, auch Erzherzog zu Oesterreich, g. 12. Febr. 763, succ. 1. März, erw. 9. und gekr. 14. Jul. 792; zum zweitenmal verm. 19. Sept. 790 mit Marie Therese Caroline, Prinzessin von Sicilien.

Kinder; Erzherzoge und Erzherzoginnen zu Oesterreich:

- 1 Ferdinand Carl Leopold, g. 19 April 795.
- 2 Caroline Ludovica Leopoldine, g. 4 Dec. 795.
- 3 Leopoldine Caroline Josepha, g. 22 Jan. 797.
- 4 Marie Clementine Francisca, g. 1 März 798.
- 5 Joseph Franz Leopold, g. 9 April 799.
- 6 Caroline Ferdinandine Therese, g. 8 April 801.
- 7 Franz Carl Joseph, g. 7 Dec. 802.

Geschwister; Erzherzoge und Erzherzoginnen:

- 1 Marie Therese Josepha, g. 14 Jan. 767. S. KuhrSachsen.
- 2 Ferdinand Joseph Johann Baptist. S. KuhrSalzburg.
- 3 Marie Anne Ferdinande, g. 21 April 770.
- 4 Carl Ludwig Johann Joseph Lorenz. S. Deutsch.RitterOrden.
- 5 Joseph Anton Johann Franz, Palatinus von Ungarn, g. 9 März 776.
- 6 Anton Victor Joseph. S. Deutscher RitterOrden.
- 7 Johann Joseph Fabian Sebastian, g. 30 Jan. 782.
- 8 Reinhard Joseph Johann Michael, g. 30 Sept. 783.
- 9 Ludwig Joseph Johann Ferdinand, g. 14 Dec. 784.
- 10 Rudolph Johann Joseph, g. 8 Jan. 788.

VatersGeschwister; Erzherzoge und Erzherzoginnen:

- 1 Marie Elisabeth Johanna, g. 13 Aug. 743, Aebtissin zu Inspruck.
- 2 Marie Amalie, g. 26 Febr. 746. S. Etrurien.
- 3 Marie Caroline, g. 13 Aug. 752. S. Sicilien.
- 4 Ferdinand Carl, g. 1 Jun. 754, reg. im Breisgau und Ortenau seit Oct. 803, v. 15 Oct. 771 mit Marie Beatrix, Prinzessin von Modena. (Residenz: Freiburg.)

Kinder:

1 Marie

- 1 Marie Therese Johanne Josepha, g. 1 Nov. 775. S. Sardinien.
- 2 Marie Leopoldine, g. 10 Dec. 776. S. KuhrPfalz.
- 3 Franz Joseph Carl, g. 7 Sept. 779.
- 4 Ferdinand Carl Joseph, g. 25 April 781.
- 5 Maximilian Joseph Johann, g. 14 Jul. 782.
- 6 Carl Ambrosius, g. 2 Nov. 786.
- 7 Marie Beatrix Ludovica, g. 14 Dec. 787.

## Europäische Staaten.

## Grosbritannien. (Reformirter Religion.)

(Residenz: London.)

König: *Georg* der III. g. 4 Jun. 738, succ. 25. Oct. 760, v. 8. Sept. 761 mit Sophie Charlotte, Prinzessin von MecklenburgStrelitz; auch Kuhrfürst zu Braunschweig-Lüneburg.

Kinder:

- 1 *Georg* Friedrich August, Prinz von Wales, KuhrPrinz, g. 12 Aug. 762, v. 8 April 795 mit Caroline Amalie Elisabeth, Prinzessin von BraunschweigWolfenbüttel.
- Tochter: *Caroline* Charlotte Auguste, g. 7 Jan. 796.
- 2 *Friedrich*, Herzog von York, g. 16 Aug. 763, v. 29 Sept. 791 mit Friederike Charlotte Ulrike, Prinzessin von Preussen.
- 3 *Wilhelm* Heinrich, Herzog von Clarence, g. 21 Aug. 765.
- 4 *Charl.* *Caroline* Mathilde, g. 29 Sept. 766. S. KuhrWirtemb.
- 5 *Eduard* August, Herzog von Kent, g. 2 Nov. 767.
- 6 *Auguste* Sophie, g. 8 Nov. 768.
- 7 *Elisabeth*, g. 22. May 770.
- 8 *Ernst* August, Herzog von Cumberland, g. 5 Jun. 771.
- 9 *August* Friedrich, Herzog von Sussex, g. 27. Jan. 773.
- 10 *Adolph* Friedrich, Herzog von Cambridge, g. 24. Febr. 774.
- 11 *Marie*, g. 25 April 776.
- 12 *Sophie*, g. 1 Nov. 777.
- 13 *Amalie*, g. 7 August 785.

Geschwister: 1 *Auguste*, g. 11 Aug. 737. S. BraunschweigWolfenbüttel.

2 *Wilhelm* Heinrich, Herzog von Gloucester, g. 25 Nov. 743, v. mit *Marie* Walpole, g. 5. Jul. 759. Kinder:

1 *Sophie* Mathilde, g. 29 May 775.2 *Wilhelm* Friedrich, g. 15 Jan. 776.

3 *Bruders*, *H. Heinrich* Friedrichs von Cumberland W: *Anna*, Gräfin von *Canhampton*, seit 18 Sept. 790.

## Dänemark. (Luth. R.) Copenhagen.

König: *Christian* der VII. g. 29 Jan. 749, succ. 14 Jan. 766, Wittwer seit 10 May 775. Kinder:

1 *Friedrich*, Kronprinz, g. 28 Jan. 768, v. 31 Jul. 790 mit *Marie* Sophie Friederike, Prinzessin von HessenCassel.

Tochter: *Caroline*, g. 28 Oct. 793.2 *Louise*



- 2 Louise Auguste, g. 7 Jul. 771. S. HolsteinSonderburg.  
 Schwestern: 1 Sophie Magdalene, g. 5 Jul. 746. S. Schweden.  
 2 Wilhelmine Caroline, g. 10 Jul. 747. } S. KuhrHessen.  
 3 Louise, g. 30 Jan. 750.  
 Halbbruder: Friedrich, Erbprinz, g. 11 Oct. 753, v. 11 Oct. 774  
 mit Sophie Friederike, Prinzessin von MecklenburgSchwe-  
 rin, W. 20 Nov. 794. Kinder:  
 1 Friedrich Christian, g. 18 Sept. 786.  
 2 Juliane Sophie, g. 18 Febr. 788.  
 5 Louise Charlotte, g. 30 Oct. 789.  
 4 Friedrich Ferdinand, g. 22 Nov. 792.

(Von dem Königlichen Hause stammen ab:)

### SchleswigHolsteinSonderburg. (L. R.)

(Residenz: Augustenburg.)

- Herzog: Friedrich Christian, g. 28 Sept. 765, succ. 15 Nov. 794.  
 v. 27 May 786 mit Louise Auguste, Prinzessin von Dannemark.  
 Kinder: 1 Caroline Amalie, g. 28 Jun. 796.  
 2 Christian Carl Friedrich, g. 19 Jul. 798.  
 3 Friedrich Emil August, g. 26 Aug. 800.  
 Geschwister: 1 Louise Christine Caroline, g. 17 Febr. 764.  
 2 Friedrich Carl Emilius, g. 8 März 767.  
 3 Christian August, g. 9 Jul. 768.  
 VatersSchwester: Charlotte Amalie, g. 24 Jan. 736.

### HolsteinBeck. (L. R.)

- Herzog: Friedrich Carl Ludwig, g. 20 Aug. 757, v. 9 März 780,  
 mit Friederike Amalie Gräfin von Schlieben, g. 28 Febr. 757.  
 Kinder: 1 Elisabeth Friederike, g. 13 Dec. 780.  
 2 Friedrich Wilhelm Paul Leopold, g. 4 Jan. 785.  
 VatersHalbschwester: Catharine, g. 23 Febr. 750. v. 8 Jan. 767  
 an Ivan, Fürst Boratinsky.

### HolsteinGlücksburg. (L. R.)

- Des letzten Herzogs Friedrichs Schwestern:  
 1 Sophie Magdalene, g. 22 März 746, Aebtissin zu Walloe.  
 2 Louise Charlotte Friederike, g. 5 März 749. S. AnhaltKöthen.  
 3 Juliane Wilhelmine, g. 30 April 754, v. 17 Jul. 779 an Gr.  
 Wilhelm Ludwig von BentheimSteinfurt.

### Etrurien. (K. R.) Florenz.

- König: Carl Ludwig, g. 23 Dec. 799, succ. 27 May 803,  
 unter der Vormundschaft der Regentin  
 Königin Marie Louise, Infantin von Spanien, K. Ludwigs  
 L. W. seit 27 May 803.  
 Schwester: Marie Louise, g. 1 Oct. 802.  
 GrosMutter: Marie Amalie Josepha, Erzherzogin zu Oesterreich,  
 desInfanten von Spanien, H. Ferdinands von Parma, W. Oct. 802.  
 Vaters-

VatersSchwestern, Prinzessinnen von Parma:

- 1 Caroline Marie Therese, g. 22 Nov. 770. S. KuhrSachsen.
  - 2 Marie Antonie Josepha, g. 28 Nov. 774.
  - 3 Charlotte Marie Ferdinande, g. 7 Sept. 777.
- GrosVaterschwester: Marie Louise Therese, g. 9 Dec. 751.  
S. Spanien.

**Republik Frankreich. (K. R.) Paris.**

OberConsul: Napoleon *Bonaparte*, seit 16 Dec. 799, g. 16 Aug. 769, verm. Dec. 796 mit Josepha LaPagerie, verwittweten Beauharnois, g. 760.

**M a l t a. (K. R.) Lavalette.**

Grosmeister des Ordens des heiligen Johannes zu Jerusalem:  
Prinz Thomasi, seit 803.

**Ottomannische Pforte. (M. R.) Constantinopel.**

Kaiser: *Selim III.* g. 24 Dec. 761, succ. 7 April 789.

**Pabst. (K. R.) Rom.**

*Pius* der VII., (Georg Barnabas Chiaramonti) g. 14 Aug. 742. Cardinal 14 Febr. 785, erw. 14 März, gekrönt 21 März 800.

**Portugall. (K. R.) Lissabon.**

(Königin: *Maria Francisca Isabelle*, g. 17 Dec. 734, succ. 24 Febr. 777, Wittwe des K. Peter III. seit 26 May 786.) Sohn und

Regent (seit 799): *Johann Maria*, Prinz von Brasilien, g. 13 May 767, v. 27 März 785 mit Charlotte, Prinzessin von Spanien. Kinder:

- 1 Marie Therese, g. 27 April 795.
- 2 Isabelle Marie Francisca, g. 19 May 797.
- 3 Anton Joseph, g. 12 Oct. 798.
- 4 Eine Prinzessin, g. 7 Jul. 801.
- 5 Ein Prinz, g. 26 Oct. 802.

Schwestern: 1 Marie Anne Francisca, g. 8 Oct. 756.

- 2 Maria Francisca Benedicta, g. 24 Jul. 746, Wittwe des Prinzen Josephs von Brasilien seit 11 Sept. 788.

**Preussen. (R. R.) Berlin.**

König: *Friedrich Wilhelm III.* Kuhrfürst zu Brandenburg, g. 3 Aug. 770, succ. 16 Nov. 797, v. 24 Dec. 793 mit Louise Auguste Wilhelmine, Prinzessin von MecklenburgStrelitz. Kinder:

- 1 Friedrich Wilhelm, Kronprinz, g. 15 Oct. 795.
- 2 Friedrich Wilhelm Ludwig, g. 22 März 797.

- 3 Friederike Louise Charlotte Wilhelmine, g. 13 Jul. 798.
- 4 Friedrich Carl Alexander, g. 23 Jun. 801.
- 5 Friederike Wilh. Alexandr. Marie Helene, g. 23 Feb. 805.

Mutter: Friederike Louise, Prinzessin von HessenDarmstadt,  
Wittve Königs Friedrich Wilhelm II. seit 16 Nov. 797.

HalbSchwester (von Elisabeth Christine, Prinzessin von Braun-  
schweigWolfenbüttel, geschieden 769):

Friederike Charlotte Ulrike Catharine, g. 7 May 767. S. Gros-  
Brittannien.

Vollbürtige Geschwister:

1 Friederike Louise Wilhelmine, g. 18 Nov. 774. S. Nassau-  
Oranien.

2 Friederike Christine Auguste, g. 1 May 780. S. KuhrHessen.

3 Friedrich Heinrich Carl, g. 30 Dec. 781.

4 Friedrich Wilhelm Carl, g. 3 Jul. 785, v. 803 mit Amalie  
Marianne Prinzessin von HessenHomburg.

5 Des Prinzen Friedrich Ludwig Carls Kinder, von Friederike  
Caroline Alexandrine, Prinzessin von MecklenburgStrelitz:

1 Friedrich Wilhelm Ludwig, g. 30 Oct. 794.

2 Friederike Wilhelmine Louise, g. 30 Sept. 796.

Vaterschwester: Friederike Sophie Wilhelmine, g. 5 Aug. 751.  
S. NassauOranien.

GrosVatersBruder: 1 August Ferdinand, Heermeister des Jo-  
haniterOrdens zu Sonneburg, g. 23 May 730, v. 27 Sept.  
755 mit Anne Elisabeth Louise, Prinzessin von Branden-  
burgSchwedt. Kinder:

1 Friederike Louise Dorothea Philippine, g. 24 May 770,  
v. 17 März 796 mit dem Fürsten Anton Radzivil.

2 Friedrich Ludwig Christian, g. 18 Nov. 772.

3 Friedrich Wilhelm Heinrich August, g. 19 Sept. 779.

2 Des Prinzen Friedrich Heinrich Ludwig Wittve, Wilhelmine,  
Prinzessin von HessenCassel, v. 25 Jun. 752, W. 1 Aug. 802.

(Vom Königlichen Hause stammen ab:)

### BrandenburgSchwedt. (R. R.)

Des verstorbenen Markgrafen Friedrich Wilhelms Tochter:

Anna Elisabeth Louise, g. 22 April 738. S. Preussen.

Dessen Bruders, Markgraf Heinrich Friedrichs Töchter:

1 Friederike Caroline Leopoldine Louise, g. 18 Aug. 745, ge-  
fürstete Aebtissin zu Herforden bis 1 Dec. 802.

2 Louise Henriette Wilhelm. g. 24 Sept. 750. S. AnhaltDessau.

### BrandenburgAnsbach. (L. R.)

Markgraf: Christian Friedrich Carl Alexander, g. 24 Febr.  
736, reg. bis 2 Dec. 791, zum zweitenmal v. mit Milady  
Craven seit 30 Oct. 791.

### BrandenburgBaireuth. (L. R.)

Des verstorbenen Markgrafen Friedrichs Wittve:

Sophie Caroline Marie, Prinzessin von BraunschweigWol-  
fenbüttel, seit 16 Febr. 763.

(Unter Preussischer OberHerrschaft steht:)

## Sagan. (L. R.) Sagan.

Herzogin: Catharine Friederike Wilhelmine, g. 9 Febr. 781, succ. 15 Jan. 800, v. 25 Jun. 800 mit Julius Armand Ludwig, Prinz von RohanGuemene und Montbazon.

Schwestern: 1 Marie Louise Pauline, g. 19 Febr. 782, v. 26 Apr. 800 mit dem Erbprinzen Friedrich Hermann zu HohenzollernHechingen. Kinder:

Friedrich Wilhelm Hermann, g. 16 Febr. 801.

2 Johanna Catharine, g. 24 Jun. 784, v. 18 März 801 mit dem Prinzen Franz Pignatelli Belmonte, Herzog von Accrenza.

3 Dorothea, g. 21 Aug. 795.

Mutter: Anne Charlotte Dorothea, Gräfin von Medem, g. 3 Febr. 761, v. 6 Nov. 779, W. 15 Jan. 800.

VatersGeschwister: 1 Hedwig Elisabeth, g. 25 Jun. 727, Wittwe von Alexander Baron Tscherkassow 788.

2 Des Prinzen Carl Ernst von Kurland Wittwe: Apollonie, Prinzessin Poninska, g. 4 Febr. 760, W. 16 Oct. 801.

Kinder: 1 Gustav, g. 29 Jan. 780.

2 Peter Alexius, g. 21 Febr. 781.

3 Catharine, g. 15 Sept. 791.

## Rusland. (Gr. R.) St. Petersburg.

Kaiser: *Alexander* der I. g. 23. Decbr. 777, succed. 24 März 801, verm. 9 Oct. 793 mit (Louise Marie Auguste) Elisabeth Alexejewna, Prinzessin von Baden.

Mutter: Marie Feodorowna (Sophie Dorothea Auguste) Prinzessin von Wirttemberg, v. 18 Oct. 776, W. 25 März 801.

Geschwister: 1 Constantin Cesarowitz, g. 8 May 779, v. 24 Oct. 796 mit Anna Feodorowna, (Juliane Henriette Friederike) Prinzessin von SachsenCoburgSaalfeld.

2 Marie Pawlowna, g. 15 Febr. 786. S. SachsenWeimar.

3 Catharina Pawlowna, g. 21 May 788.

4 Anna Pawlowna, g. 18 Jan. 795.

5 Nicolans Pawlowitz, g. 2 Jul. 796.

6 Michael Pawlowitz, g. 8 Febr. 798.

## Sardinien. (K. R.) Cagliari.

König: *Victor Emanuel*, g. 24 Jul. 759, succ. 4 Jun. 802, v. 21 Apr. 789 mit Marie Therese, Erzherzogin von Oesterreich.

Kinder: Marie Beatrix Victorie Josepha, g. 6 Dec. 792.

Geschwister: 1 König Carl Emanuel, g. 24 May 751, succed. 16 Oct. 796, resignirt 4 Jun. 802, W. seit 7 März 802.

2 Marie Louise Josepha, g. 2 Sept. 755. } S. Frankreich.

3 Marie Therese, g. 31 Jan. 756. }

4 Anne Marie Caroline, g. 17 Dec. 757. S. VatersBruder.

5 Carl Felix Joseph, Herzog von Genevais, g. 16 April 765. VatersBruder: Benedict Moritz Maria, Herzog von Chablai, g. 21 Jun. 741, v. 19 März 775 mit Anne Marie Caroline Prinzessin von Sardinien. (Neben-

(Nebenlinie des Königlichen Hauses:)

- Carl**, Prinz von Carignan, g. 1 Oct. 798, succed. 16 Aug. 800, unter Vormundschaft seiner Frau Mutter: Marie, Prinzessin von Sachsen-Curland, Wittwe 16 Aug. 801.
- GrosVatersGeschwister:** 1 Leopoldine Marie, g. 21 Dec. 744. v. 6 May 767 mit Andreas, Fürsten von Doria-Pamphili.
- 2 Gabriele Marie, g. 17 März 748. S. Lobkowitz.
- 3 Catharine Marie Louise, g. 4 April 762, v. im Dec. 780 mit F. Philipp Colonna von Pelliano.

**Schweden. (L. R.) Stockholm.**

- König:** *Gustav Adolf*, g. 1 Nov. 778, succ. 29 März 792, reg. seit 1 Nov. 796, v. 31 Octobr. 797 mit Friederike Dorothea Wilhelmine, Prinzessin von Baden.
- Kinder:** 1 Gustav, Kronprinz, g. 9 Nov. 799.  
2 Sophie Wilhelmine, g. 21 May 801.  
3 Carl Gustav, Großfürst von Finnland, g. 2 Dec. 802.
- Mutter:** Sophie Magdalene, Prinzessin von Dänemark, W. seit 29 März 792.
- VatersGeschwister:** 1 Carl, Herzog von Südermannland, g. 7 Oct. 748, v. 7 Jul. 774 mit Hedwig Elisabeth Charlotte, Prinzessin von Holstein-Oldenburg.  
2 Friedrich Adolf, Herzog von Ostgothland, g. 18 Jul. 750.  
3 Sophie Albertine, g. 8 Oct. 753, gefürstete Aebtissin zu Quedlinburg, bis 1 Dec. 802.
- GrosVatersBruderSöhne:** S. Holstein-Oldenburg.

**Sicilien und Neapel. (K. R.) Neapel.**

- König:** *Ferdinand* der IV. g. 12 Jan. 751, succ. 5 Oct. 759, verm. 12 May 768 mit Marie Caroline, Erzherzogin von Oesterreich. **Kinder:**
- 1 Marie Therese Caroline, g. 6 Jun. 772. S. Röm. Kaiser.
- 2 Franz Joseph Johann Baptista, Erbprinz, g. 19 Aug. 777, zum zweitenmal v. 6 Jul. 802 mit Marie Isabelle Infantin von Spanien.
- 3 Marie Christine Therese, g. 17 Jan. 779.
- 4 Marie Amalie, g. 26 April 782.
- 5 Marie Antonie Therese, g. 14 Dec. 784. S. Spanien.
- 6 Leopold Joseph Michael, g. 2 Jul. 790.
- 7 Marie Elisabeth, g. 2 Dec. 795.
- Geschwister:** S. Spanien.

**Spanien. (K. R.) Madrid.**

- König:** *Carl* der IV. g. 11. Nov. 748, succ. 13 Dec. 788, v. 4. Sept. 765 mit Marie Louise Therese, Prinzessin von Parma.

# X Europäische Staaten.

Kinder, Infanten und Infantinnen von Spanien:

- 1 Charlotte Joachime Therese, g. 24 April 775. S. Portugal.
- 2 Marie Louise, g. 6 Jul. 782. S. Etrurien.
- 3 Ferdinand Maria, Prinz von Asturien, g. 14 Oct. 784, v. 26 Sept. 802 mit Marie Antoinette Therese, Prinzessin von Sicilien.
- 4 Carl Isidor, g. 29 März 788.
- 5 Marie Isabelle, g. 6 Jul. 789. S. Sicilien.
- 6 Franz Anton Maria, g. 10 März 794.

Geschwister: 1 Ferdinand Anton, g. 12 Jan. 751. S. Sicilien.

2 Anton Pascal, g. 31 Dec. 755, W. seit 27 Jul. 789.

3 Bruders, Gabriel Anton Franz Kind:

Peter Carl Anton, g. 17 Jun. 786.

VaterBruders, Pr. Ludwig Anton Jacobs Wittwe: Marie Therese von Vallabriga, g. 758, W. seit 785. Kinder:

1 Ludwig, g. 22 May 777.

2 Caroline Josephe Antonie, g. 6 März 779, v. 2 Oct. 797 mit dem FriedensFürsten Don Manuel, Herzog von Alcudia.

3 Eine Prinzessin.

## (Bourbon.)

GrosVatersBruders, Ludwigs, Herzogs von Bourgogne in Frankreich Nachkommenschaft:

Ludwig (der xviii.) Bourbon, Graf von Provence, g. 17 Nov. 755, v. 14 May 771 mit Marie Josepha Louise, Prinzessin von Sardinien, getrennt seit 790.

Bruder: Carl Philipp, Graf von Artois, g. 9 Oct. 757, v. 16 Nov. 773 mit Marie Therese, Prinzessin von Sardinien.

Kinder: 1 Ludwig Anton, Herzog von Angouleme, g. 6 Aug. 775, v. 10 Jun. 799 mit Marie Therese, Prinzessin von Frankreich.

2 Carl Ferdinand, Herzog von Berry, g. 24. Jan. 778.

Bruders, des letzten Königs Ludwigs des xvi. von Frankreich Tochter:

Marie Therese Charlotte, g. 19 Dec. 778. (S. oben.)

Urältervaters, Königs Ludwigs des xiv. von Frankreich Bruders, Herzogs Philipps von Orleans Nachkommenschaft:

Des letzten Herzogs Ludwig Philipp Josephs Kinder:

1 Ludwig Philipp, Herzog von Chartres, g. 6 Oct. 773.

2 Anton Philipp, Herzog von Montpensier, g. 3 Jul. 775.

3 Eugenie Adelaide Louise, g. 23 Aug. 777.

4 Alphons, Gr. von Beaujolais, g. 7 Oct. 778.

Schwester: Louise Marie, g. 9 Jul. 750. (S. BourbonConde.)

Uebrige Nachkommenschaft des vormaligen KöniglichFranzösischen Hauses:

## BourbonCondé. (K. R.)

Herzog: Ludwig Joseph, g. 9 Aug. 736, succ. 24 Jan. 740, Wittwer seit 5 März 760. Kinder:

1 Lud-

1 Ludwig Heinrich Joseph, Herzog von Bourbon, g. 13 April 756, v. 24 April 770 mit Louise Therese, Prinzessin von Orleans, geschieden 780. Sohn:

Ludwig Anton Heinr., Herzog von Enghien, g. 2 Aug. 772.

2 Louise Adelaide, Mademoiselle de Bourbon, g. 5 Oct. 757.

### BourbonConty. (K. R.)

Herzog: Ludwig Franz Joseph, g. 1 Sept. 734, succ. 2 Aug. 776, v. 27 Febr. 759 mit Fortunata Maria von Este, Prinzessin von Modena, abgesondert seit 775.

## Deutsche Staaten.

### A. Kuhrfürstliches Collegium. (10)

#### I. Erzkanzler. (K. R.) Aschaffenburg.

Kuhrfürst und Erzbischof: *Carl Theodor Anton*, Reichsfreiherr von Dalberg, g. 8 Febr. 744, Coadjutor zu Mainz 5 Jun. 787, succed. 25 Jul. 802.

#### II. Böhmen. (K. R.)

König und Kuhrfürst: S. Römischer Kaiser.

#### III. PfalzBäiern. (K. R.) München.

Kuhrfürst: *Maximilian Joseph*, g. 21 May 756, succ. in PfalzZweibrück 1 April 795, in KuhrPfalzBäiern 16 Febr. 799, zum zweitemal v. 9 März 797 mit Friederike Wilhelmine Caroline, Prinzessin von Baden: Kinder:

1 Carl Ludwig August, KuhrPrinz, g. 25 August 786.

2 Auguste Amalie, g. 21 Jun. 788.

3 Charlotte Auguste, g. 8 Febr. 792.

4 Carl Theodor Maximilian August, g. 7 Jul. 795.

5 Elisabeth Louise, } g. 13 Nov. 801.

6 Amalie Auguste, }

Geschwister, aus dem Hause *PfalzZweibrückBirkenfeld*:

1 Marie Amalie Auguste, g. 11 May 752. S. KuhrSachsen.

2 Marie Anne, g. 18 Jul. 755. S. unten.

Bruders, Herzogs Carl Wittve: Marie Amalie Josepha, Prinzessin von KuhrSachsen, W. 1 April 795.

Vaterschwester: Christine, g. 16 Nov. 725. (L. R.) S. Waldeck.

EltervatersBruders, des Pfalzgrafen Johann Carl zu *Gelnhausen* Nachkommenschaft:

Pfalzgraf Wilhelm, g. 10 Nov. 752, v. 50 Jan. 780 mit

(Marie Anne, Prinzessin von PfalzZweibrück, Kinder:

1 Marie Elisabeth Amalie, g. 5 May 784.

2 Pius, g. 1 August 786.

Schwe-

Schwester: Louise Christine, g. 17 August 748, v. 17 Nov. 75 an Heinrich den xxx. regierenden Grafen Reufs zu Gera. (L. R.)

Des letzten Kuhrfürsten von der Sulzbachschen Linie, Carl Theodors Wittwe:

Marie Leopoldine, Erzherzogin zu Oesterreich, W. seit 16 Febr. 799.

#### IV. Sachsen. (L. R.) Dresden.

(Die Personen des hohen Kuhrhauses bekennen sich sämmtlich zur Römischkatholischen Religion.)

Kuhrfürst: *Friedrich August*, g. 23 Dec. 750, succed. 17 Dec. 763, v. 17 Jan. 769 mit Marie Amalie Auguste, Prinzessin von PfalzZweibrückBirkenfeld.

Tochter: Marie Auguste, g. 21 Jun. 782.

Geschwister: 1 Anton Clemens, g. 27 Dec. 755, zum zweitemal v. 18 Oct. 787 mit Marie Therese, Erzherzogin zu Oesterreich.

2 Marie Amalie Anne Josepha, g. 26 Sept. 757. S. KuhrPfalzBaiern.

3 Maximilian Emanuel, g. 13 April 759, v. 10 May 792 mit Caroline Marie Therese, Prinzessin von Parma. Kinder:

1 Marie Amalie, g. 10 August 794.

2 Marie Ferdinandine Amalie, g. 27 April 796.

3 Friedrich August, g. 18 May 797.

4 Clemens Maria, g. 1 May 798.

5 Maria Anna, g. 15 Nov. 799.

6 Johann Nepomuck Maria, g. 12 Dec. 801.

7 Marie Josepha, g. 6 Dec. 803.

4 Marie Anne Antonie, g. 27 Febr. 761.

VatersGeschwister, Königliche Prinzen und Prinzessinnen von Polen:

1 Franz Xaver August, g. 25 Aug. 750.

2 Marie Elisabeth Apollonia, g. 9 Febr. 756.

3 Albrecht Casimir, Herzog zu SachsenTeschen, g. 11 Jul. 738, W. seit 24 Jun. 798.

4 Clemens Wenzel, g. 28 Sept. 759, Kuhrfürst und Erzbischof zu Trier, auch Fürstbischof zu Augsburg und gefürsteter Probst zu Elwangen bis 1 Dec. 802.

5 Marie Cunigunde Dorothea, g. 10 Nov. 740, gefürstete Aebtissin zu Essen und Thoren, bis 1 Dec. 802.

6 Herzog Carls von Curland Tochter:

Marie Christine Albertine, g. 7 Dec. 779. S. Sardinien.

#### V. Brandenburg. (R. R.)

Kuhrfürst: S. Preussen.

#### VI. BraunschweigLüneburg. (R. R.)

Kuhrfürst: S. GrosBrittannien.

VII. Salz-



## VII. Salzburg. (K. R.) Salzburg.

Kuhrfürst: *Ferdinand Joseph*, Erzherzog zu Oesterreich, g. 6 May 769, succ. in Toscana 19 Sept. 790, in Salzburg 26 Dec. 802, zum zweitemal v. 803 mit

Kinder erster Ehe:

- 1 Leopold Johann Joseph, KuhrPrinz, g. 3 Oct. 797.
- 2 Marie Louise, g. 30 Aug. 798.
- 3 Therese Franziska, g. 21 März 801.

Geschwister: S. Röm. Kaiser.

## VIII. Wirttemberg. (L. R.) Stuttgart.

Kuhrfürst: *Friedrich (II) Wilhelm Carl*, g. 6 Nov. 754, s. 23 Dec. 797, zum zweitemal v. 18 May 797 mit Charlotte Auguste, Prinzessin von Großbritannien.

Kinder erster Ehe:

- 1 Friedrich Wilhelm Carl, KuhrPrinz, g. 27 Sept. 781.
- 2 Friederike Catharine Sophie Dorothea, g. 21 Febr. 785.
- 3 Friedrich Paul Carl August, g. 19 Jan. 785.

Geschwister:

- 1 Friederich Ludwig Alexander, g. 30 Aug. 756, zum zweitemal v. 28 Jan. 797 mit Henriette, Prinzessin von Nassau-Weilburg.

Kinder:

- 1 Eugen, g. 16 Jan. 792.
  - 2 Therese Amalie Philippine, g. 17 Jun. 799.
  - 2 Friedrich Heinrich Eugen, g. 21 Nov. 758, v. 21 Jan. 787 mit Louise, Prinzessin von Stollberg-Geudern, g. 13 Oct. 764.
- Davon: 1 Friederich Eugen Paul, g. 8 Jun. 788.
- 2 Friederike Sophie Dorothea Marie Louise, g. 4 Jun. 790.
  - 3 Friedrich Paul Wilhelm, g. 25 Jun. 797.
  - 5 Sophie Dorothea Augusta, g. 25 Oct. 759. S. Russland.
  - 4 Friederich Philipp Wilhelm, g. 27 Dec. 761. Gemahlin N. von Donnerfeld. Sohn:

Christian Friedrich Wilhelm Alexander, g. 5 Nov. 807.

- 5 Friedrich August Ferdinand, g. 22 Oct. 765, v. 18 März 795 mit Albertine Wilhelmine Amalie, Prinzessin von Schwarzburg-Sondershausen.

- 6 Carl Friederich Alexander, g. 24 April 771, v. 17 Nov. 798, mit Antoinette Ernestine Amalie, Prinzessin von Sachsen-Coburg-Saalfeld.

Davon:

Eine Prinzessin, g. 17 Sept. 799.

- 7 Carl Heinrich Friederich, g. 3 Jul. 772.

VatersBrüders: Herzogs Ludwigs Eugens (K. R.) Wittve:

Sophie Albertine Gräfin von Beichlingen, g. 17 Dec. 728, v. 20 May 795.

Kinder:

- 1 Wilhelmine Friederike, g. 3 Jul. 764. S. Oettingen-Wallerstein.
- 2 Henriette Charlotte Friederike, 11 März 767. S. Hohenlohe-Bartenstein.

## IX. Hessen. (R. R.) Cassel.

Kuhrfürst: *Wilhelm I.* g. 3 Jun. 743, succed. 31 Oct. 785, v. 1 Sept. 764 mit *Wilhelmine Caroline*, Prinzessin von Dänemark. Kinder:

- 1 Marie Friederike, g. 14 Sept. 768. S. AnhaltBernburg.
- 2 Caroline Amalie, g. 11 Jun. 771. S. SachsenGotha.
- 3 Wilhelm, KuhfPrinz, g. 18 Jul. 777, v. 13 Febr. 797 mit Friederike Christiane Auguste, Prinzessin von Preussen.

Davon: 1 *Caroline Friederike Wilhelmine*, g. 29 Jul. 799.  
2 *Friedrich Wilhelm*, g. 20 August 802.

Brüder: 1 *Carl*, Statthalter von Schleswig und Holstein, g. 19 Dec. 744, v. 30 August 766 mit *Louise*, Prinzessin von Dänemark. Davon:

- 1 Marie Sophie Friederike, g. 28 Oct. 767. S. Dänemark.
- 2 Friederich, g. 24 May 771.
- 3 Juliane Louise Amalie, g. 19 Jan. 773.
- 4 Christian, g. 14 August 776.
- 5 Louise Caroline, g. 28 Sept. 779.

2 *Friederich*, g. 11 Sept. 747, v. 2 Dec. 786 mit *Caroline Polixene*, Prinzessin von NassauUsingen. Davon:

- 1 *Wilhelm*, g. 24 Dec. 787.
- 2 *Friedrich Wilhelm*, g. 24 April 790.
- 3 *Georg Carl*, g. 14 Jan. 793.
- 4 *Caroline Marie Friederike*, g. 9 April 794.
- 5 *Marie Wilhelmine*, g. 21 Jan. 796.
- 6 *Auguste Wilhelmine Louise*, g. 25 Jul. 797.

GrosVatersBruders, Landgraf Maximilians Tochter: *Wilhelmine*, g. 23 Febr. 726. S. Preussen.

ElterVatersBruders Landgrafen Carls Nachkommenschaft zu

## HessenPhilippsthal. (R. R.) Philippsthal.

Landgraf: *Wilhelm*, g. 29 August 726, succ. 8 May 770, W. 2 Febr. 795. Kinder:

- 1 *Ludwig*, Erbprinz, g. 8 Oct. 766.
- 2 *Ernst Constantin*, g. 8 August 771, v. 10 April 796 mit *Christiane Louise*, Prinzessin von SchwarzburgRudolstädt. Kinder: 1 *Ferdinand*, g. 14 Oct. 799.  
2 *Carl*, g. 22 März 803.

3 DesErbPrinzen Carls Wittve: *Victorie Amalie Ernestine*, Prinzessin von AnhaltBernburgSchaumburg, W. 2 Jan. 793.

Tochter: *Caroline Wilhelmine Ulrike Eleonore*, g. 11 Febr. 793.

VatersBruders, Prinz Wilhelms Kinder: 1 *Catharine Friederike Charlotte*, g. 26 April 725, Wittve Gr. Albrecht Augusts von IsenburgBüdingen, seit 25 Nov. 782.

2 *Johanne Charlotte*, g. 22 Jan. 750.

3 *Antoinette Caroline*, g. 17 Jan. 731.

- 4 Des Prinzen Adolfs Wittve, seit 17 Jul. 805, Wilhelmine Louise Christiane, Prinzessin von SachsenMeinungen.  
 Kinder: 1 Carl August, g. 22 Jun. 784.  
 2 Friedrich Wilhelm, g. 10 August 786.  
 3 Ernst Friedrich Wilhelm, g. 28 Jan. 789.

### HessenRothenburg. (K. R.) Rothenburg.

- Landgraf: Carl Emanuel, g. 5 Jun. 740, succ. 30 Dec. 778, v. 1 Sept. 771 mit Marie Leopoldine Adelgunde, Prinzessin von Lichtenstein. Kinder:  
 1 Victor Amadeus, Erbprinz, g. 2 Sept. 779, v. 20 Oct. 799 mit Leopoldine Philippine Caroline, Prinzessin von Fürstenberg.  
 2 Leopoldine Clotilde, g. 12 Sept. 787.  
 Geschwister: 1 Clementine Franziska Ernestine, g. 5 Jun. 747.  
 2 Carl Constantin, g. 10 Jan. 752.  
 3 Marie Antonie Friederike Josepha, g. 31 März 753.  
 4 Wilhelmine, g. 16 Febr. 755.  
 VatersBruders, Landgr. Josephs Tochter: Anne Marie Victoria Christine, g. 24 Febr. 728, des Pr. Carl von Rohan, Prinzen von Soubise W. seit 1 Jul. 787.

### X. Baden. (L. R.) Karlsruhe.

- Kuhrfürst: *Carl Friedrich*, g. 22 Nov. 728, succed. in Durlach 22 Nov. 746, in Baden 21 Octobr. 771, zum zweitenmal v. 24 Nov. 787 mit Fräulein von Geyer, Gräfin von Hochberg. Kinder erster Ehe:  
 1 Des Erbprinzen Carl Ludewigs Wittve: Markgräfin Amalie Friederike, Prinzessin von HessenDarmstadt, v. 15 Jul. 774, Wittve 16 Dec. 801. Kinder:  
 1 Catharine Amalie Louise, } g. 13 Jul.  
 2 Friederike Caroline Wilhelmine, S. KuhrPfalz. } 776.  
 3 Louise Marie Auguste, g. 24 Jan. 779. S. Rusland.  
 4 Friederike Dorothea Wilhelmine, g. 12 März 781. S. Schweden.  
 5 Marie Elisabeth Wilhelmine, g. 7 Sept. 782. S. BraunschweigWolfenbüttel.  
 6 Carl Ludwig Friederich, Kuhrprinz, g. 8 Jun. 786.  
 7 Wilhelmine Louise, g. 10 Sept. 788. S. HessenDarmstadt.  
 2 Friederich, g. 29 August 756, v. 10 Dec. 791 mit Christiane Louise, Prinzessin von NassauUsingen.  
 3 Ludwig Wilhelm August, g. 9 Febr. 763.

## B. ReichsfürstenRath. (80)

(Weil die Zahl und Ordnung der neuen reichsfürstlichen Stimmen reichsoberhauptlich noch nicht sanctionirt ist; so folgen hier die reichsfürstlichen Häuser in ihrer bisherigen Rangordnung *cum caeteris votis, salvo loco et ordine*, mit den alten Nummern ihrer Aufrufung.)

- |                                     |                        |
|-------------------------------------|------------------------|
| 1) Salzburg, Herzog.                | } S.<br>Kuh-           |
| 17) Eichstädt, Fürst.               |                        |
| 61) Berchtolsgaden, Fürst.          |                        |
| 2) Bäiern, Herzog.                  | } S. Kuh-Pfalz-Bäiern. |
| (10) PfalzNeuburg, Pfalzgraf.       |                        |
| (11) Bamberg, Fürst.                |                        |
| (13) Würzburg, Herzog.              |                        |
| (25) Augsburg, Fürst.               |                        |
| (31) Freising, Fürst.               |                        |
| (35) Passau, Fürst.                 |                        |
| (55) Kempten, gefürsteter Graf.     | } S. Röm. Kaiser.      |
| (72) Leuchtenberg, Landgraf.        |                        |
| 3) Oesterreich, Erzherzog.          |                        |
| 37) Trient, Fürst.                  | } S. Röm. Kaiser.      |
| 39) Brixen, Fürst.                  |                        |
| 4) Magdeburg, Herzog.               | } S. Preussen.         |
| (27) Hildesheim, Fürst.             |                        |
| (28) BrandenburgAnsbach, Markgraf.  |                        |
| (29) Paderborn, Fürst.              |                        |
| (30) BrandenburgBaireuth, Markgraf. |                        |
| (40) Halberstadt, Fürst.            |                        |
| (47) Münster, Fürst.                |                        |
| (62) HinterPommern, Herzog.         |                        |
| (70) Minden, Fürst.                 |                        |
| (76) Kamin, Fürst.                  |                        |
| (89) Ostfriesland, Fürst.           |                        |

## 9) Deutscher RitterOrden. (K. R.) Mergentheim.

Hoch- und Deutschmeister: *Carl Ludewig*, Erzherzog zu Oesterreich, g. 5 Sept. 771, Coadjutor 801, succed. 27 Jul. 801.

Coadjutor: *Anton Victor Joseph*, Erzherzog zu Oesterreich, g. 9 März 779, erw. 18 Oct. 803.

- |                              |           |                 |
|------------------------------|-----------|-----------------|
| 12) Bremen,                  | } Herzog. | } S. KührBraun- |
| (32) BraunschweigZelle,      |           |                 |
| (34) BraunschweigKalenberg,  |           |                 |
| (36) Braunschw. Grubenhagen, |           |                 |
| (45) Osnabrück, } Fürst.     |           |                 |
| (46) Verden,                 |           |                 |
| (68) SachsenLauenburg.       | Herzog.   |                 |

- |                       |                   |
|-----------------------|-------------------|
| 18) SachsenWeimar.    | } (L. R.) Weimar. |
| (20) SachsenEisenach. |                   |

Herzog: *Carl August*, g. 3 Sept. 757, succ. 3 Sept. 775, v. 3 Oct. 775 mit *Louise*, Prinzessin von HessenDarmstadt. Kinder:

- 1 *Carl Friederich*, Erbprinz, g. 2 Febr. 783, verl. 18 Aug. 803 mit *Maria Pawlowna* Großfürstin von Rusland.
- 2 *Caroline Louise*, g. 18 Jul. 786.
- 3 *Carl Bernhard*, g. 30 May 792.

Mutter: *Anna Amalie*, Prinzessin von BraunschweigWolfenbüttel, Wittwe 28 May 758.

- |                        |                  |
|------------------------|------------------|
| (22) SachsenGotha.     | } (L. R.) Gotha. |
| (24) SachsenAltenburg. |                  |

Herzog: *Ernst Ludwig*, g. 30 Jan. 745, succ. 10 März 772, v. 21 März 769 mit *Marie Charlotte Amalie*, Prinzessin von SachsenMeinungen. Kinder:

- 1 *Emilius Leopold August*, Erbprinz, g. 23 Nov. 772, zum zweitenmal v. 24 April 802 mit *Caroline Amalie*, Prinzessin von HessenKassel. Tochter erster Ehe von *Louise Charlotte* Prinzessin von MecklenburgSchwerin:
- Dorothea Louise Charlotte Friederike*, g. 21 Dec. 800.
- 2 *Friederich*, g. 28 Nov. 774.

Bruder: *August*, g. 14 Aug. 747.

VatersBruder: *II. Johann Augusts* Töchter:

- 1 *Auguste Louise Friederike*, g. 30 Nov. 752. S. SchwarzburgRudolstadt.
- 2 *Louise*, g. 9 März 756. S. MecklenburgSchwerin.

(B)

(23) Co-

- (23) Constanz, Fürst.  
 (54) BadenBaden,  
 (56) BadenDurlach,  
 (58) BadenHochberg, } Markgraf. } S. KuhrBaden.

26a) SachsenKoburgMeinungen. (L. R.) Meinungen.

Herzog: *Georg Friedrich Carl*, g. 4 Febr. 761, succed.

21 Jul. 782, v. 27 Novbr. 782 mit Louise Eleonore,  
 Prinzessin von Hohenlohe Langenburg, g. 11 Aug. 763.

Kinder: 1 Amalie Adelaide Louise, g. 15 Aug. 792.

2 Ida, g. 25 Jun. 794.

3 Bernhard, Erbprinz, geb. 17 Dec. 800.

Schwwestern: 1 Marie Charlotte Amalie, g. 11 Sept. 751. S. SachsenGotha.

2 Wilhelmine Louise Christiane, g. 6 Aug. 752. S. HessenPhilipsthal.

26b) SachsenHildburghausen. (L. R.) Hildburghausen.

Herzog: *Friederich*, g. 29 April 763, succ. 25 Sept. 780,

v. 3 Sept. 785 mit Charlotte Georgine Louise Friederike,  
 Prinzessin von MecklenburgStrelitz. Kinder:

1 Charlotte Georgine Friederike Louise, g. 17 Jun. 787.

2 Joseph Georg Friederich Ernst Carl, Erbprinz, g. 27 Aug. 789.

3 Therese Charlotte Louise Friederike Amalie, g. 8 Jul. 792.

4 Charlotte Louise Friederike Amalie, g. 28 Jan. 794.

5 Georg Carl Friederich, g. 24 Jul. 796.

6 Friedrich Wilhelm Carl Joseph, g. 4 Oct. 801.

VatersBruder: Friedrich Wilhelm Eugen, g. 8 Oct. 730.

26c) SachsenKoburgSaalfeld. (L. R.) Koburg.

Herzog: *Franz Friedrich Anton*, g. 15 Jul. 750, succed.

8 Sept. 800, zum zweitenmal v. 13 Jun. 777 mit Auguste  
 Caroline Sophie, Graf Heinrichs XXIV. Reufs jung.

Linie T. g. 19 Jan. 757. Kinder:

1 Sophie Friederike Caroline, g. 19 August 778.

2 Antoinette Ernestine Amalie, g. 28 Aug. 779. S. Wirttemberg.

3 Juliane Henriette Ulrike, g. 25 Sept. 781. S. Rusland.

4 Ernst Anton Carl Ludwig, Erbprinz, g. 2 Jan. 784.

5 Ferdinand Georg August, g. 28 März 785.

6 Marie Louise Victorie, g. 17 Aug. 786. S. Leiningen.

7 Leopold Georg Christian, g. 16 Dec. 790.

Geschwister: 1 Caroline Ulrike Amalie, geb. 19 Oct. 753.

2 Ludwig Carl Friederich, g. 2 Jan. 755.

VatersGeschwister:

1 Charlotte Sophie, g. 24 Sept. 751. S. MecklenburgSchwerin.

2 Friederich Josias, g. 26 Dec. 737.

- 33) Regensburg, Fürst. S. Erzkanzler.  
 38) Braunschweig Wolfenbüttel. (L. R.)  
 Braunschweig.

Herzog: *Carl Wilhelm Ferdinand*, g. 8 Oct. 735, succed. 26 März 780, v. 16 Jan. 764 mit Auguste, Prinzessin von Großbritannien. Kinder:

- 1 Carl Georg August, Erbprinz, g. 8 Febr. 766, v. 14 Oct. 790 mit Friederike Louise Wilhelmine, Prinzessin von Nassau Oranien.
- 2 Caroline Amalie Elisabeth, g. 17 May 768. S. Großbritannien.
- 3 Georg Wilhelm Christian, g. 17 Jun. 769.
- 4 August, g. 18 Aug. 770.
- 5 Friedrich Wilhelm, g. 9 Oct. 771, v. 1 Nov. 802 mit Marie Elisabeth Wilhelmine, Prinzessin von Baden.

Geschwister: 1 Sophie Caroline Marie, g. 8 Oct. 737. S. Preussen

- 2 Anna Amalie, g. 24 Oct. 739. S. SachsenWeimar.
- 3 Friederich August, Herzog zu BraunschweigOels, seit 14 Dec. 792, g. 29 Oct. 740, Wittwer 4 Nov. 789.
- 4 Elisabeth Christine Ulrike, g. 8 Nov. 746. S. Preussen.
- 5 Auguste Dorothea, g. 2 Oct. 749, gefürstete Aebtissin zu Gandersheim, bis 1 Dec. 802.

Vom Hause BraunschweigWolfenbüttel stammet ab:

### BraunschweigBevern. (L. R.)

Herzog: *Friederich Carl Ferdinand*, g. 5 April 729, succed. 2 Aug. 781, v. 27 Oct. 782 mit Anna Caroline, Prinzessin zu NassauSaarbrück.

- 42) MecklenburgSchwerin, } Her- } (L. R.)  
 (44) MecklenburgGüstrow, } zog. } S. I. Th.  
 (75) Schwerin, Fürst. } S. 3.

- 48) Wirtemberg, Herzog. } S. Kuhr-  
 (57) Elwangen, gef. Graf. } Wirtemberg.

- 49) Lübeck, Fürst. } (L. R.)  
 52) HolsteinOldenburg. } Oldenburg.

Herzog: *Peter Friedrich Ludwig*, g. 17 Jan. 755, reg. seit 8 Jul. 785, Wittwer seit 24 Nov. 785. Kinder:

- 1 Paul Friedrich August, Erbprinz, g. 13 Jul. 783.
  - 2 Peter Friedrich Georg, g. 9 May 784.
- VatersBruders, Herzogs Friedrich August, Kinder:
- 1 Herzog: *Peter Friedrich Wilhelm*, g. 5 Jan. 754 residirt zu Plön.
  - 2 Hedwig Elisabeth Charlotte, g. 22 März 759. S. Schweden.

VatersBruders, K. Adolf Friedrichs von Schweden, Kinder. S. Schweden.

GrosVatersBrudersSohnsSohn, Kaisers Peters des III von Russland Nachkommenschaft. S. Russland.

50) HolsteinGlückstadt, Herzog. S. Dänneemark.

(53) Fulda.

(69) Korvei.

86) NassauOranienDiez.

(87) NassauDillenburg.

(R. R.)

Dillenburg.

Fürst: *Wilhelm* der V. g. 8 März 748, succ. 22 Oct. 751, v. 4 Oct. 767 mit Friederike Sophie Wilhelmine, Prinzessin von Preussen. Kinder:

1 Friederike Louise Wilhelmine, g. 28 März 770. S. BraunschweigWolfenbüttel.

2 Wilhelm Friederich, Erbprinz, g. 24 Aug. 772, reg. in Fulda seit 802, v. 1 Oct. 791 mit Friederike Louise Wilhelmine, Prinzessin von Preussen. Davon:

1 Wilhelm Friedrich Georg Ludwig, g. 6 Dec. 792.

2 Wilhelm Friederich Carl, g. 28 Febr. 797.

3 Wilhelmine Friederike Louise Pauline, g. 1 März 800.

59) Johanniter Orden. (K. R.) Heitersheim.

OberstMeister: *Ignaz Balthasar*, Freih. Rink von Balderstein, erw. 18 Jul. 797, eingef. 1 März 798.

60) VorPommern, Herzog. S. Schweden.

(64) HessenKassel, Landgraf.

(78) Hirschfeld, Fürst.

S. KuhrHessen.

66) HessenDarmstadt. (L. R.) Darmstadt.

Landgraf: *Ludwig X.*, g. 14 Jun. 763, succed. 6 Apr. 790, verm. 19 Febr. 777 mit Louise Henriette Caroline, Prinzessin von HessenDarmstadt. Kinder:

1 Ludwig, Erbprinz, g. 26 Dec. 777, verlobt seit 24 Febr. 803 mit Wilhelmine Louise, Prinzessin von Baden.

2 Louise Caroline Theodore Amalie, g. 16 Jan. 779. S. Anhalt-Köthen.

3 Ludwig Georg Carl, g. 31 Aug. 780.

4 Friedrich August Ludwig, g. 13 May 788.

5 Emil Maximilian Leopold, g. 3 Sept. 790.

6 Ferdinand Gustav Wilhelm, g. 18 Dec. 791.

Geschwister: 1 Caroline, g. 2 März 746. S. HessenHomburg.

2 Friederike Louise, g. 16 Oct. 751. S. Preussen.

3 Amalie Friderike, g. 20 Jun 754. S. KuhrBaden.

4 Louise



- 4 Louise, g. 30 Jan. 757. S. SachsenWeimar.  
 5 Christian Ludwig, g. 25 Nov. 763.  
 VatersBruders, Prinz Georg Wilhelms Wittwe; Marie Louise  
 Albertine, Gr. Christian Carl Reinhards von LeiningenHei-  
 desheim T. g. 16 März 729, Wittwe 21 Jul. 782. Kinder:  
 1 Ludwig Georg Carl, g. 27 März 749.  
 2 Georg Carl, g. 14 Jun. 754.  
 3 Friedrich Georg August, g. 21 Jul. 759.  
 4 Louise Henriette Caroline. g. 15 Febr. 761. S. oben.

Vom Hause HessenDarmstadt stammet ab:

### HessenHomburg. (R. R.) Homburg.

- Landgraf: Friedrich Ludwig Wilhelm Christian, g. 30 Jan.  
 748, succ. 30 Jan. 766, v. 27 Sept. 768 mit Caroline, Prinzess-  
 sin von HessenDarmstadt. Kinder:  
 1 Friedrich Ludwig Erbprinz, g. 30 Jul. 769.  
 2 Ludwig Wilhelm, g. 29 Aug. 770.  
 3 Caroline Louise, g. 26 Aug. 771. } S. SchwarzburgRudolstadt.  
 4 Louise Ulrike, g. 26 Oct. 772. }  
 5 Christiane Amalie, g. 29 Jun. 774. S. AnhaltDessau.  
 6 Auguste Friederike, g. 28 Nov. 776.  
 7 Philipp August, g. 11 März 779.  
 8 Gustav, g. 17 Febr. 781.  
 9 Ferdinand Heinrich Friedrich, g. 26 April 783.  
 10 Amalie Marianne, g. 14 Oct. 785. S. Preussen.  
 11 Leopold Victor Friedrich, g. 10 Febr. 787.

### 73a) AnhaltBernburg. (R. R.) Ballenstedt.

- Fürst: *Alexius Friedrich Christian*, g. 12 Jun. 767, succ.  
 9 April 796, v. 29 Nov. 794 mit Marie Friederike,  
 Prinzessin von HessenKassel. Davon:  
 Wilhelmine Louise, g. 30 Oct. 799.  
 Schwester: Pauline Christine Wilhelmine, g. 23 Febr. 769. S.  
 LippeDetmold.  
 VatersSchwestern: 1 Friederike Auguste Sophie, g. 28 Aug. 744,  
 des letzten Fürsten Friedrich August zu AnhaltZerbst Witt-  
 we seit 3 März 793.  
 2 Christine Elisabeth Albertine, g. 14 Nov. 746. S. Schwarz-  
 burgSondershausen.

### AnhaltBernburgSchaumburg. (R. R.)

Schaumburg an der Lahn.

- Fürst: Carl Ludwig, g. 16 May 723, v. 16 Dec. 765 mit Amalie  
 Eleonore, Prinzessin von SolmsBraunfels, g. 22 Nov. 734.  
 Sohn: Victor Carl Friedrich, Erbprinz, g. 2 Nov. 767, v. 29  
 Oct. 793 mit Amalie Charlotte, Prinzessin von NassauWeilburg.  
 Davon: 1 Hermine, g. 2 Dec. 797.  
 2 Adelaide, g. 23 Febr. 800.  
 3 Emma, g. 20 May 802.

Geschwister: 1) Bruders, Franz Adolfs Kinder:  
 1 Friederich Franz Joseph, g. 1 May 769.  
 2 Victoria Amalie Ernestine, g. 11 Febr. 771.  
 2) Friederich Ludewig Adolf, g. 29 Nov. 741.

### 73b) AnhaltDessau. (R. R.) Dessau.

Fürst: *Leopold Friedrich Franz*, g. 10 Aug. 740, succed. 20 Oct. 758, v. 25 Jul. 767 mit Louise Henriette Wilhelmine, Prinzessin von BrandenburgSchwedt. Sohn: Friederich, Erbprinz, g. 27 Dec. 769, v. 12 Jun. 792 mit Christiane Amalie, Prinzessin von HessenHomburg. Kinder:

- 1 Amalie Auguste, g. 18 Aug. 793.
- 2 Leopold Friedrich, g. 1 Oct. 794.
- 3 Georg Bernhard, g. 21 Febr. 796.
- 4 Louise Friederike, g. 1 März 798.
- 5 Friedrich August, g. 23 Sept. 799.

Geschwister: 1 Johann Georg, g. 28 Jan. 748.  
 2 Albrecht, g. 22 April 750.

### 73c) AnhaltKöthen. (R. R.) Köthen.

Fürst: *August Christian Friederich*, g. 18 Nov. 769, succ. 17 Oct. 789, v. 9 Febr. 792 mit Caroline Friederike, Prinzessin von NassauUsingen.

Bruders, Ludwig, Wittwe, Louise Caroline, Prinzessin von HessenDarmstadt, v. 27 Jul. 800, W. 16 Sept. 802. Sohn: Ludwig, g. 20 Sept. 802.

Mutter: Louise Charlotte Friederike, Prinzessin von HolsteinGlücksburg, W. 17 Oct. 789.

VatersBrudersSohn: Friederich Ferdinand, g. 25 Jun. 769, freier Standesherr zu Plesse, succ. 12 Dec. 797.

DessenGeschwister: 1 Emanuel Ernst Erdmann, g. 9 Jan. 768.  
 2 Anna Emilie, g. 20 May 770, Gem. Gr. Hans Heinrich von HochbergFürstenstein.

3 Heinrich, g. 30 Jul. 778.

4 Christian Friedrich, g. 15 Nov. 780.

5 Ludewig, g. 10 Aug. 783.

74) Henneberg, Gefürst. Graf: S. KuhrSachsen.

77) Ratzeburg. Fürst: S. Meckl. Strelitz. (L. R.)  
 (L. Th. S. 4.)

### 81) Aremberg. (K. R.) Recklinghausen.

Herzog: *Ludwig Engelbert*, g. 3 Aug. 750, succed. 17 August 778, v. 19 Jan. 773 mit Louise Antonie, H. Leo von Brancas und Gr. von Lauragais T. g. 23 Nov. 755.

Kinder:

1 Pauline Charlotte Iris, g. 2 Sept. 774. S. Schwarzenberg.

- 2 Prospero Louis, g. 28 April 785.
- 3 Philemon Paul Marie, g. 10 Jan. 788.
- 4 Philipp g. 2 Oct. 790.

Mutter: Louise Margarethe, Gr. Ludewig Engelberts von der Mark Erbtöchter, g. 10 Jul. 730, W. seit 17 Aug. 778.

Geschwister: I Marie Leopoldine, g. 31 Jul. 751, v. 30 Aug. 781 mit Gr. Joseph Nicolaus von Windischgrätz.

2 Maria Flora, g. 25 Jun. 752, v. 18 April 771 mit H. Wilhelm von Ursel.

3 August Maria, g. 30 Aug. 753, verm. mit Marie Francisca Ursula, Marquise von Cernay, seit 774, Sohn: Ernst Engelbert, g. 25 May 777.

4 Bruders Ludwig Kinder:

I Amalie Louise Adelaide, g. 10 April 789.

2 Catharine, g. 1 Dec. 792.

5 Marie Louise Francisca, g. 29 Jun. 764, v. mit Ludwig Joseph Gr. von Stahrenberg.

### 82a) HohenzollernHechingen. (K. R.) Hechingen.

Fürst: *Hermann Friedrich Otto*, g. 30 Jul. 751, succed.

9 April 798, zum 3. mal v. 12 Jun. 779 mit Antonie,

Gr. Franz Ernst Truchsefs zu ZeilWurzach T. g. 6 Jun.

753. Kinder:

1 Louise, g. 1 Novbr. 772.

2 Friedrich Hermann, g. 22 Jul. 776.

3 Marie Antonie, g. 8 Febr. 781.

4 Therese Charlotte, g. 19 Jan. 787.

5 Maximiliane Antoinette, g. 5 Nov. 787.

6 Josephine, g. 14 May 790.

### 82b) HohenzollernSigmaringen. (K. R.) Sigmaringen.

Fürst: *Anton Aloysius*, g. 20 Jun. 762, succed. 26 Dec.

785, v. 12 August 782 mit Amalie Zepherine, Prinzessin von SalmKyrburg, g. 6 März 760. Sohn:

Carl Anton Friederich, g. 20 Febr. 785.

Schwester: Marie Crescenzie, g. 24 Jul. 766.

### 83) Lobkowitz. (K. R.) Eisenberg.

Fürst: *Franz Joseph Maximilian*, g. 7 Dec. 772, succ.

11 Jan. 797, v. 2 Aug. 792 mit Marie Caroline, Prinzessin von Schwarzenberg. Kinder:

1 Marie Gabriele, g. 22 Jul. 793.

2 Marie Eleonore, g. 28 Oct. 795.

3 Ferdinand Joseph, Erbprinz, g. 13 Apr. 797.

4 Joh. Nep. Carl Philipp, g. 14 Jan. 799.

5 Marie Theresie, g. 23 Sept. 800.

6 Joseph Franz Carl, g. 17 Febr. 803.

Mutter: Gabriele Marie, Prinzessin von Carignan, W. seit

11 Jan. 784.

(B) 4

84 a)

## 84a) SalmSalm. (K. R.) Anholt.

Fürst: *Constantin Alexander Joseph*, g. 22 Nov. 762, succ. 29 Jul. 778, zum zweitemal v. 4 Febr. 788, mit Marie, Gräfin von Sternberg. Kinder:

- 1 Wilhelm Florentin Ludwig Carl, g. 17 März 786.
- 2 Georg Leopold, g. 11 April 793.
- 3 Eleonore Louise Wilhelmine, g. 6 Dec. 794.
- 4 Johanne Wilhelmine Auguste, g. 5 Aug. 796.
- 5 Auguste Louise Marie, g. 29 Jan. 798.
- 6 Sophie Franziske Auguste, g. 1 Nov. 799.
- 7 Franz Friedrich Philipp, g. 5 Jul. 801.

## 84b) SalmKyrburg. (K. R.)

Fürst: *Friedrich Ernst Otto*, g. 14 Dec. 789, succed. 25 Jul. 794.

VatersBruder: Moritz Gustav Adolf, g. 27 Sept. 761, v. 1 April 782 mit Christiane Marie, Gr. von Wartenberg, g. 5 Aug. 758.

## SalmReiferscheid. (K. R.)

Fürst: *Carl Joseph*, seit 9 Oct. 790, g. 3 April 750, zum zweitemal v. 1 May 792, mit Marie Antonie, Prinzessin von Paar, g. 5 Dec. 768.

Sohn: Franz Hugo, g. 1 April 776.

## 85) Diedrichstein. (K. R.) Wien.

Fürst: *Johann Carl*, g. 27 Jun. 728, succ. 24 Oct. 784, Wittwer seit 4 März 788. Kinder:

- 1 Franz Joseph, g. 28 April 767, v. 7 Jul. 783 mit Marie Therese, Gräfin von Zinzendorf.
- 2 Marie Therese, g. 11 August 768.
- 3 Johann Baptista Carl, g. 31 März 772.
- 4 Moritz, g. 19 Febr. 775.

## 87b) NassauUsingen. (L. R.) Biberich.

Fürst: *Friedrich August*, g. 23 April 738, succ. 17 März 803, v. 23 April 775 mit Louise, Prinzessin von Waldeck. Kinder:

- 1 Christiane Louise, g. 16 Aug. 776. S. BadenDurlach.
- 2 Caroline Friederike, g. 30 Aug. 777. S. AnhaltKöthen.
- 3 Auguste Amalie, g. 30 Oct. 778.
- 4 Louise Marie, g. 18 Jun. 782.

Bruders: F. Carl Wilhelms W. seit 17 May 803 Caroline Felicitas, Gräfin von LeiningenDachsburg, g. 22 May 754.

Kinder: 1 Caroline Polixene, g. 4 Apr. 762. S. KuhrHessen.

2 Louise Caroline Henriette, g. 14 Jun. 763.

Des letzten Fürsten Heinrich Ludwig Carl Albrecht von NassauSaarbrück Wittwe: Franzisca Maximiliane, Prinzessin von Montbarrey, g. 2 Nov. 761, W. 27 April 797.

Des-

- Dessen VatersSchwestern: 1 Anne Caroline, g. 31 Dec. 751. S. BraunschweigBevern.  
 2 Wilhelmine Henriette, g. 27 Oct. 752, v. 9 Jul. 783 mit Ludwig Armand Marquis de Sorgecourt.

### 87c) NassauWeilburg. (R. R.) Weilburg.

- Fürst: *Friedrich Wilhelm*, g. 25 Oct. 768, succ. 28 Oct. 788, verm. 31 Jul. 788 mit Louise Isabelle, Burggraf Wilhelm Georg zu Kirchberg T. Kinder:  
 1 Georg Wilhelm August Heinrich, Erbprinz, g. 14 Jun. 792.  
 2 Henriette Alexandrine Friederike, g. 30 Oct. 797.  
 3 Friedrich Wilhelm, g. 15 Dec. 799.  
 Geschwister: 1 Wilhelmine Louise, g. 28 Sept. 765. S. Reufs Graiz.  
 2 Caroline Louise Friederike, g. 14 Febr. 770. S. Wied Runkel.  
 3 Carl Wilhelm Friederich, g. 1 May 775.  
 4 Amalie Charlotte Wilhelmine Louise, g. 16 Aug. 776. S. AnhaltBernburgSchaumburg.  
 5 Henriette, g. 22 April 780. S. Württemberg.  
 Stiefmutter: Isabelle Auguste, Fürst Heinrichs XI. Reufs zu Graiz T., g. 7 August 752, W. seit 28 Oct. 788.

### 88) Auersberg. (K. R.) Wien.

- Fürst: *Wilhelm*, Herzog zu Münsterberg und Frankenstein, g. 9 Apr. 749, succ. 2 Oct. 800, v. 10 Febr. 776 mit Leopoldine Franzisca, Graf Vincenz von Waldstein T., g. 8 Aug. 761. Kinder:  
 1 Marie Josepha, g. 15 Jan. 777.  
 2 Sophie Regine, g. 7 Sept. 780.  
 3 Wilhelm, Erbprinz, g. 12 Febr. 782.  
 4 Marie Therese, g. 17 August 783.  
 5 Carl, g. 786.  
 6 Vincenz, g. 9 Jun. 790.  
 Geschwister: 1 Marie Franziska, g. 30 Jun. 745.  
 2 Carl, g. 21 Oct. 750, v. 2 Oct. 776 mit Maria Josepha, Prinzessin von Lobkowitz, g. 8 August 756.  
 3 Aloyse, g. 20 Nov. 762 S. Oettingen Spielberg.  
 4 Vincenz, g. 31 August 763.

### 90) FürstenbergStülingen. (K. R.) Donaueschingen.

- Fürst: *Carl Joachim*, g. 31 März 771, succ. 24 Jun. 796 mit Caroline Prinzessin von FürstenbergWaytra, g. 20 August 777.  
 Schwester: Josepha Maria Benedicte, g. 14 Nov. 756, des Prinzen Philipp Maria Joseph von Fürstenberg W. seit 790.

## 91) Schwarzenberg. (K. R.) Schwarzenberg.

Fürst: *Joseph Johann Nepomuck*, g. 27 Jun. 769, succ. 5 Novbr. 789, v. 25 May 794 mit *Pauline Charlotte* Frinzessin von Aremberg. Kinder:

- 1 Marie Eleonore, g. 21 Sept. 796.
- 2 Marie Pauline, g. 20 März 798.
- 3 Johann Adolf Joseph, Erbprinz, g. 22 May 799.
- 4 Felix Ludwig, g. 2 Oct. 800.

Geschwister: 1 *Carl Philipp Johann Nepomuck*, g. 13 Apr. 771.  
2 *Ernst Joseph Johann Nepomuck*, g. 29 May 773.

- 3 Marie Charlotte Therese, g. 7 Sept. 775. S. Lobkowitz.
- 4 Marie Therese, g. 14 Oct. 780.
- 5 Eleonore Sophie, g. 11 Jul. 783.

## 92) Lichtenstein. (K. R.) Wien.

Fürst: *Aloysius Joseph*, Herzog zu Troppau und Jägern-  
dorf, g. 14 May 759, succ. 18 August 781, verm. 16 Nov. 783 mit *Caroline*, Graf *Wilhelms* von *Manderscheid T.*, g. 13 Nov. 763.

Geschwister: 1 Marie Leopoldine Adelgunde, g. 30 Jan. 754. S. HessenRotenburg.

- 2 Marie Antonie Aloysie, g. 14 März 756.
- 3 Johann Joseph, g. 26 Jun. 760, v. 12 April 792 mit *Joseph Sophie*, Landgräfin zu Fürstenberg. Kinder:

- 1 Marie Leopoldine, g. 11 Sept. 793.
- 2 Marie Caroline, g. im Febr. 795.
- 3 Aloys Joseph, g. 26 May 796.
- 4 Sophie, g. 7 Sept. 798.
- 5 Marie, g. 11 Jan. 800.

- 4 Maria Josepha, g. 15 April 768, v. 15 Sept. 783 mit dem Fürsten *Niclas* von Esterhazy.

## 93) Thurn und Taxis. (K. R.) Tisingen.

Fürst: *Carl Anselm*, g. 2 Jun. 733, succ. 17 März 773, Wittwer seit 4 Jun. 787. Kinder:

- 1 Carl Alexander, Erbprinz, g. 22 Febr. 770, v. 25 May 789 mit *Therese Mathilde*, Prinzessin von Mecklenburg-Strelitz. (L. R.) Davon:

- 1 Marie Therese, g. 6 Jul. 794.
- 2 Marie Sophie Dorothea, g. 4 März 800.
- 3 Maximilian Carl, g. 3 Nov. 802.

- 2 *Friederich Johann Nepomuk*, g. 11 April 772.

Geschwister: 1 Marie Therese, g. 28 Febr. 755, v. 10 Aug 780 mit einem Grafen von Ahlefeld.

- 2 Marie Anne Josepha, g. 29 Sept. 766.
- 3 Elisabeth, g. 30 Nov. 767, W. von F. Carl Aloysius von Fürstenberg, seit März 799.

- 4 Maximilian Joseph, g. 28 May 769, v. 6 Jun. 791 mit Marie Eleon., Prinz. von Lobkowitz, g. 22 Apr. 770. Kinder:
- 1 Carl Anselm, g. 18 Jun. 792.
  - 2 August Maximilian, g. 23 April 794.
  - 3 Joseph, g. 3 May 796.
  - 4 Carl Theodor, g. 18 Jul. 797.
  - 5 Friederich Hannibal, g. 3 Sept. 799.

#### 94a) SchwarzburgRudolstadt. (L. R.) Rudolstadt.

Fürst: *Ludewig Friederich*, g. 9 Aug. 767, succ. 12 Apr. 793, v. 21 Jul. 791 mit Caroline Louise, Prinzessin von HessenHomburg. Kinder:

- 1 Friedrich Günther, Erbprinz, g. 6 Nov. 793.
- 2 Thekla, g. 23 Febr. 795.
- 3 Albert, g. 30 April 798.
- 4 Bernhard, } g. 23 Jun. 801.
- 5 Rudolph, }

Geschwister: 1 Carl Günther, g. 23 Aug. 771, v. 19 Jun. 793. mit Louise Ulrike, Prinzessin von HessenHomburg. Davon: Franz Friedrich Carl Adolf, g. 27 Sept. 801.

2 Wilhelmine Friederike Caroline, g. 21 Jan. 774. S. SchwarzburgSondershausen.

3 Christiane Louise, g. 2 Nov. 775. S. HessenPhilippsthal.  
Stiefmutter: Auguste Louise Friederike, Prinzessin von SachsenGotha, W. 13 April 795.

#### 94b) SchwarzburgSondershausen. (L. R.)

Sondershausen.

Fürst: *Günther Friedrich Carl*, g. 5 Dec. 760, succed. 14 Oct. 794, v. 23 Jun. 799 mit Wilhelmine Friederike Caroline, Prinzessin von SchwarzburgRudolstadt.

Kinder: 1 Emilie Friederike Caroline, g. 23 April 800.  
2 Günther Friedrich Carl, Erbprinz, g. 24 Sept 801.

Geschwister: 1 Günther Albrecht August, g. 6 Sept. 767.

- 2 Caroline Auguste Albertine, g. 19 Febr. 769.
- 3 Albertine Wilhelmine Amalie, g. 5 April 771. S. Wirtemb.
- 4 Johann Carl Günther, g. 24 Jun. 772.

VatersBruder: August, g. 8 Dec. 738, v. 27 April 762 mit Christine Elisabeth Albertine, Prinz. von AnhaltBernburg. Davon:

- 1 Albertine Charlotte Auguste, g. 1 Febr. 766. S. Waldeck.
- 2 Wilhelm Ludwig Günther, g. 16 Jul. 770.
- 3 Friederike Albertine Johanne, g. 4 Oct. 774.

4 Dessen Sohns, des Pr. Friedrich Christian Albert Tochter: Güntherine Friederike Charlotte Albertine, g. 24 Jul. 791.

#### LeiningenDachsburg. (L. R.) Amerbach.

Fürst: *Carl Friedrich Wilhelm*, seit 3 Jul 779, g. 14 Aug. 724, v. 24 Jul. 749 mit Christiane Wilhelmine Louise,

Gr.

Gr. Wilhelm Carl Ludwigs von SolmsRödelheim T. g.  
24 Jun. 749. Wittwer seit 6 Jan. 803. Kinder:

- 1 Caroline Sophie Wilhelmine, g. 4 April 757, W. seit 12 Febr. 801 von Gr. Friedrich Magnus zu SolmsWildenfels.
- 2 Emich Carl, Erbprinz, g. 27 Sept. 763, v. 803 mit Auguste Wilhelmine Louise Prinzessin von SachsenCoburgSaalfeld.

### SolmsBraunfels. (R. R.) Braunfels.

Fürst: *Wilhelm Christian Carl*, g. 9 Jan. 759, succed. 24 Oct. 783, v. 6 Oct. 792 mit Francisca Auguste, Wild- und Rheingräfin zu Grumbach, g. 7 Jul. 771.

Kinder: 1 Wilhelmine Caroline, g. 20 Sept. 793.

2 Sophie Auguste, g. 24 Febr. 796.

3 Friedrich Wilhelm, Erbprinz, g. 14 Dec. 797.

4 Carl Wilhelm, g. 9 April 800.

Geschwister: 1 Wilhelm Heinrich Kasimir, g. 30 April 765.

2 Louise Caroline Sophie, g. 7 Jul. 766.

3 Carl August, g. 9 Oct. 768.

4 Friedrich Wilhelm, g. 22 Oct. 770, v. 10 Dec. 798 mit Friederike Caroline Sophie, Prinzessin von MecklenburgStrelitz.

Sohn: Friedrich Wilhelm Heinrich, g. 30 Dec. 801.

5 Ludwig Wilhelm Christian, g. 16 Oct. 771.

### 96) Wetterauische Grafen.

(NassauUsingen, NWeilburg; SolmsLich, SHohenSolms, SRödelheim, SLaubach; IsenburgBirstein, IBüdingen; StolbergGedern, StWernigerode; SaynWittgensteinBerleburg, SWWittgenstein; Grafen zu Grumbach, Wild- und RheinGrafen, Reufs; Schönburg; Ortenburg.)

### SolmsLich und HohenSolms. (R. R.) Lich

Fürst: Carl Ludwig August, g. 7 April 762, succ. 22 März 803 v. 6 Sept. 802 mit Henriette Sophie Gräfin von BentheimSteinfurt.

### IsenburgBirstein. (R. R.) Offenbach.

Fürst: Carl Ludwig Moritz, g. 29 Jun. 766, succ. 3 Febr. 803 v. 16 Sept. 795 mit Charlotte Auguste Wilhelmine Gräfin von ErbachErbach.

### StollbergGedern. (L. R.)

Fürst: Carl Heinrich, g. 24 Oct. 761, succ. 25 Oct. 786.

### SaynWittgensteinBerleburg (R. R.) Berleburg.

Fürst: Friedrich Albrecht Ludwig, g. 12 May 777, succ. 12 May 802.

Mutter: Charlotte Francisca, Gräfin von Leiningen, W. 4 Oct. 800. Vormünderin und Regentin bis 12 May 802.

Reufs



**Reufs zu Graiz. (L. R.) Graiz.**

Fürst: Heinrich XIII. g. 16 Febr. 747, succ. 28 Jun 800, v. 9. Jan. 786 mit Wilhelmine Louise Prinz. von NassauWeilburg.

**Reufs zu Lobenstein. (L. R.) Lobenstein.**

Fürst: Heinrich XXXV. seit 9 Oct. 790, g. 19 Nov. 738.

**SchönburgWaldenburg. (L. R.) Waldenburg.**

Fürst: Otto Victor, g. 1 März 785, succed. 29 Jan. 800. Unter Vormundschaft seiner Frau Mutter Henriette Eleonore Gräfin Reufs zu Kostritz, g. 28 März 755, W. 29 Jan. 800.

**98) Schwäbische Grafen:**

(FürstenbergHeiligenberg, DeutschOrdensComthurei Alschhausen, Oettingen, Montfort, Baiern w. Helfenstein, Schwarzenberg w. Klettgau und Sulz, Königsegg, TruchsesWaldburg, Eberstein, Geroldseck, Fugger, HohenEmbs, Eglofstein, Bonstorf, Thanhausen, Egingen, Kuffstein, Harrach, Steinberg, Neipperg.)

**OettingenSpielberg. (K. R.) Oettingen.**

Fürst: *Johann Aloysius Carl*, g. 9 May 788, succ. 28 Jun. 797, unter Vormundschaft seiner Frau Mutter: Louise, Prinzessin von Auersberg, g. 28 Nov. 762, W. 28 Jun. 797.

**OettingenWallerstein. (K. R.) Wallerstein.**

Fürst: Ludwig Carl Craft, g. 31 Jan. 791, succ. 6 Oct. 802.  
Mutter: Wilhelmine Friederike, Prinzessin von Württemberg-Stuttgart, Witwe 6 Oct. 802.

**99) Fränkische Grafen:**

(Hohenlohe, Castell, Erbach, LöwensteinWertheim, Limburg, Nostitz w. Reineck, Seinsheim, Wolfstein, SchönbornReichelsberg und Wiesentheid, Grävenitz.)

**HohenloheWaldenburgBartenstein.(K.R.) Bartenstein.**

Fürst: Ludewig Aloys Joachim, g. 18 Aug. 765, succed. 5 Febr. 796, zum zweitenmal v. 19 Jan. 790 mit Marie Crescenzie, Gräfin zu SalmReiferscheid, g. 29 Aug. 768. Kinder:

1 Carl August Theodor, Erbprinz, g. 9 Jun. 788.

2 Auguste Charlotte, g. 16 Nov. 795.

Geschwister: 1 Sophie Caroline Josepha, g. 15 Dec. 758.

2 Marie Anne Elisabeth, g. 20 März 760, v. 22 Aug. 784 an Gr. Peter Caspar von Orsay.

3 Marie Leopoldine Henriette, g. 15 Jul. 761, S. LöwensteinWertheim.

- 4 Carl Joseph Ernst, g. 1 Dec. 766, v. 3 Jul. 796 mit Henriette Charlotte Friederike, Prinz. von WürttembergStuttgartard.  
Kinder: 1 Marie Anne, g. 20 März 798.  
2 Ludwig Albert Constantin, g. 5 Jun. 802.
- 5 Francisca Louise, g. 7 Dec. 770.
- VatersBrüder: 1 Joseph Christian Bischof zu Breslau, g. 6 Nov. 740.  
2 Christian Ernst Franz, g. 11 Dec. 742.

### HohenloheSchillingsfürst (K.R.) Schillingsfürst.

Fürst: Carl, g. 28 Febr. 776, succ. 14 Jun. 796, W. von Marie Elisabeth Auguste, Gräfin von Isenburg, seit 1 April 803.

### HohenloheOeringen. (L.R.) Oeringen.

Fürst: Ludwig Friedrich Carl, g. 23 May 723, succ. 24 Aug. 765, W. 19 Jun. 799.

### HohenloheLangenburg. (L.R.) Langenburg.

Fürst: Carl Ludwig, g. 10 Sept. 762, succ. 4 Jul. 789, v. 30 Jan. 789 mit Amalie Henriette Charlotte, Gräfin von Solms-Baruth.

### HohenloheIngelfingen. (L.R.) Ingelfingen.

Fürst: Friedrich Ludwig, g. 31 Jan. 746, succ. 13 Febr. 796, v. 8 April 782 mit Amalie Louise Marie, Gräfin von Hoym, g. 6 Oct. 763.

### HohenloheKirchberg. (L.R.) Kirchberg.

Fürst: Christian Friedrich Carl, g. 19 Oct. 729, succed. 17 May 767, zum zweitenmal v. 9 Sept. 778 mit Philippine Sophie Ernestine, Gr. Wilhelm Moriz von Isenburg T., g. 1 Nov. 744.

### LöwensteinWertheim. (K.R.) KleinHeubach.

Fürst: Dominicus Constantin, g. 16 May 762, succ. 6 Jun. 789, v. 9 May 780 mit Marie Leopoldine Henriette, Prinzessin von HohenloheWaldenburgBartenstein.

## 100) Westphälische Grafen:

(SainAltenKirchen, Siiachenburg, Tecklenburg, WiedRunkel, WNeuWied, Schaumburg, Oldenburg, Lippe, Bentheim, Hoyer, Diepholz, Spiegelberg, Rittberg, WaldeckPyrmont, Holzapfel, Wittmund, Gelunen, Gimborn und Neustadt, Reichenstein, Schleiden, Hallermünde.)

### WiedRunkel. (R.R.) Dierdorf.

Fürst: Carl Ludwig, g. 29 Sept. 763, succ. 31 Oct. 791, v. 4 Sept. 787 mit Caroline Louise, Prinzessin von NassauWeilb.

Wied-

## Wied Neu Wied. (R. R.) Neuwied.

Fürst: Friedrich Carl, g. 25 Dec. 741, succ. 7 Aug. 791, resignirte im Sept. 802 die Regierung auf den Erbprinzen Johann August Carl, verm. 26 Jan. 766 mit Louise Wilhelmine, Gräfin von WittgensteinBerleburg, g. 13 May 747, Vormünderin und Regentin.

## Lippe Detmold. (R. R.) Detmold.

Fürst: Paul Alexander Leopold, g. 6 Oct. 796, succ. 4 April 802.

Mutter: Pauline Christine Wilhelmine, Prinzessin von Anhalt Bernburg, W. 4 April 802, Vormünderin und Regentin.

## Kaunitz Rittberg. (K. R.) Wien.

Fürst: Dominicus Andreas, g. 30 März 740, succ. 19 May 797, W. seit 22 Dec. 779.

## Waldeck. (L. R.) Arolsen.

Fürst: Carl August Friedrich, g. 25 Oct. 742, succ. 21 Jul. 766.  
Geschwister: 1 Georg, g. 6 May 747 v. 12 Sept. 784 mit Albertine Charlotte Auguste, Prinzessin von SchwarzburgSondershausen.

Kinder:

- 1 Christiane Friederike Auguste, g. 23 März 787.
  - 2 Georg Heinrich Friedrich, g. 20 Sept. 789.
  - 3 Friedrich Ludwig, g. 3 Nov. 790.
  - 4 Johann Ludwig, g. 25 Sept. 794.
  - 5 Ida Caroline, g. 26 Sept. 796.
  - 6 Volrad Carl Georg, g. 23 April 798.
  - 7 Caroline Friederike Mathilde, g. 10 April 801.
  - 2 Louise, g. 29 Jan. 750. S. Nassau Usingen.
- Mutter: Christiane, Prinzessin von PfalzZweibrück Birkenfeld, W. 29 Aug. 763.

## C. Reichsstädtisches Collegium. (6)

- 1) Augsburg. (Vermischter Rel.)
- 2) Lübeck. }
- 3) Nürnberg, } (Luther. Rel.)
- 4) Frankfurt, }
- 5) Bremen. (Ref. R.)
- 6) Hamburg. (Luther. Rel.)

## RECAPITULATION

der activen Comitialstimmen.

Katholische:

Evangelische:

## I. im Kurfürstlichen Collegium.

|                                |   |                          |   |
|--------------------------------|---|--------------------------|---|
| Kurfürst, Erzkanzler . . . . . | 1 | KuhrSachsen . . . . .    | 1 |
| KuhrBöhmen . . . . .           | 1 | — Brandenburg . . . . .  | 1 |
| — PfalzBaiern . . . . .        | 1 | — Braunschweig . . . . . | 1 |
| — Salzburg . . . . .           | 1 | — Württemberg . . . . .  | 1 |
|                                |   | — Hessen . . . . .       | 1 |
|                                |   | — Baden . . . . .        | 1 |
|                                | 4 |                          | 6 |

## II. im Reichsfürstlichen Collegium.

|   |   |  |    |
|---|---|--|----|
| KuhrSalzburg . . . . .                    | 3 | KuhrBrandenburg (Preussen) II  | 11 |
| — PfalzBaiern . . . . .                   | 9 | — Braunschweig . . . . .   | 7  |
| — Böhmen (Oesterreich) . . . . .          | 3 | SachsenWeimar . . . . .  | 2  |
| Hoch- und Deutsch- }<br>meister . . . . . | 1 | — Gotha . . . . .  | 2  |
| KuhrErzkanzler . . . . .                  | 1 | — Coburg . . . . .   | 1  |
| JohanniterOrden . . . . .                 | 1 | KuhrBaden . . . . .  | 4  |
| Arenberg . . . . .                        | 1 | Braunschw. Wolfenbüttel . . . . .  | 1  |
| Hohenzollern . . . . .                    | 1 | MecklenburgSchwerin . . . . .  | 3  |
| Lobkowitz . . . . .                       | 1 | KuhrWürttemberg . . . . .  | 2  |
| Salm . . . . .                            | 1 | HolsteinGlückstadt . . . . .   | 1  |
| Diedrichstein . . . . .                   | 1 | — Oldenburg . . . . .  | 2  |
| Auersberg . . . . .                       | 1 | NassauOranien . . . . .  | 4  |
| Fürstenberg . . . . .                     | 1 | SchwedenVorPommern . . . . .   | 1  |
| Schwarzenberg . . . . .                   | 1 | KuhrHessen . . . . .   | 2  |
| Lichtenstein . . . . .                    | 1 | HessenDarmstadt . . . . .  | 1  |
| Thurn und Taxis . . . . .                 | 1 | Anhalt . . . . .   | 1  |
| Schwäbische Grafen Curie . . . . .        | 1 | KuhrSachsen . . . . .  | 1  |
|   |   | MecklenburgStrelitz . . . . .  | 1  |
|   |   | Schwarzburg . . . . .  | 1  |
|   |   | Wetteranische } Grafen }<br>Fränkische } Curien }<br>Westphälische }<br>29 | 51 |

## III. im Reichsstädtischen Collegium.

|                    |   |                     |   |
|--------------------|---|---------------------|---|
| Augsburg . . . . . | 1 | Lübeck . . . . .    | 1 |
|                    |   | Nürnberg . . . . .  | 1 |
|                    |   | Frankfurt . . . . . | 1 |
|                    |   | Bremen . . . . .    | 1 |
|                    |   | Hamburg . . . . .   | 1 |
|                    | 1 |                     | 5 |

# EINHEIMISCHE NOTIZEN.

## I.

### MECKLENBURG-SCHWERINSCHER

### POST-ROUTEN.

- 1) Soweit die *MecklenburgSchwerinschen* Posten reichen, sind alle einzelne Oerter, welche sie auf ihrem Wege berühren, in fortlaufenden Zeilen, mit gewöhnlicher Schrift gedruckt,
- 2) die unter fremder Landeshoheit belegenen aber, in (Klammern) eingeschlossen, so wie
- 3) die PostWechselungen zum Unterschied mit *Cursiv*-Schrift kenntlich gemacht; hingegen
- 4) von den, mit den hiesigen in Verbindung stehenden auswärtigen PostCoursen sind nur die HauptStationen *hinter einander* mit kleinerer Schrift benannt;
- 5) von beiden übrigens die reitenden Posten durch gesperrte Buchstaben und
- 6) gehende PostBoten durch Gänsefüschen („“) bezeichnet.
- 7) Die wahre Entfernung ieder Station innerhalb Landes von der andern auf der vorgezeichneten Strasse, ist nach gemeinen deutschen oder geographischen Meilen; (von 2000 Rheinländischen Ruthen) angegeben.
- 8) Die Zeit, wann die Post auf ieder Station ankommt und wieder abgeht, bezeichnen folgende Abkürzungen, welche sich auf die *StationsOerter* beziehen:

|     |            |     |             |
|-----|------------|-----|-------------|
| St. | Sonntag    | fr. | frühe       |
| Mo. | Montag     | mo. | Morgens     |
| Di. | Dingstag   | vm. | Vormittags  |
| Mi. | Mittwoch   | mi. | Mittags     |
| Do. | Donnerstag | nm. | Nachmittags |
| Fr. | Freitag    | ab. | Abends      |
| Sa. | Sonnabend  | N.  | Nachts      |

**I. Zu Schwerin.**

|   |  |                 |  |
|---|--|-----------------|--|
| (Hinreise.)   |  |                 | (Rückkunft.)   |
| Sonnt. u. Donn. ab.   | <b>1) Güstrower Post:</b>  | Meilen          | Di. u. Freit. ab.  |
| (Zeit, wann sie an ieder dernachstehenden Stationen ankömmt.) | Zippendorf, Fahre, Pinnow, Petersberg, Gädebehnsche Forsth.  |                 | (Zeit, wann die Post an nachstehend. Orten wieder (zurück geht.) |
| St. u. Do. Nachts.  | Dehmen, Stietensche Krug, Zülow, NeuKrug, Tieplitzer-Schäferei, Mühlengeez, Bülow, Bülow-er Burg, <i>Güstrow</i> , 4 $\frac{1}{4}$ 7 $\frac{1}{2}$ | 3 $\frac{1}{4}$ | Di. u. Freit. nm.  |
| Mont. u. Freit. fr.   | u. s. w. (S. <i>Güstrow</i> N. 4, 5, 6, 8.)  |                 | Di. u. Fr. vm. 10.   |
| Mo. u. Do. vm. 11.  | <b>2) Wismarsche Post:</b>   |                 | Di. u. Freit. ab. 6.   |
|   | Gr. Medwege, Kirch-Stück, Zickhusen, Niendorf, Gr. Stieten, Mecklenburg, Rothen-   | 3 $\frac{1}{4}$ | Dingst. u. Fr. nm.   |
| _____ nm.   | thor, <i>Wismar</i> $\frac{3}{4}$ u. s. w. 4   |                 | Di. u. Fr. vm. 11.   |
| _____ ab. 6.  | Grevismühlen 2 $\frac{1}{2}$ 6 $\frac{1}{2}$   |                 |  |
|   | (S. <i>Wismar</i> N. 2, 3.)  |                 |  |
| Mo. u. Do. vm. 12.  | <b>3) Hamburg Ratzeburger Post:</b>  |                 | Mittw. u. Sa. ab.  |
|   | Lankow, Friedrichs-thal, Wahrholz, EulenKrug, Rosenberg,   |                 |  |
| _____ nm.   | Rosenow, <i>Gadebusch</i> 2 $\frac{3}{4}$  |                 | _____ nm.  |
| _____ ab.   | a Forkrug, Roggen-dorf, (Thurower Kr. <i>Ratzeburg</i> 3 $\frac{1}{4}$   | 6               | _____ mo.  |
| _____ Na.   | Mölln, AltMölln, Neue Kr. Schregsta-ken, Mühlenrade, Hammfelde, <i>Kudde-</i>  | 9 $\frac{1}{2}$ | _____ fr.  |
| Dingst. u. Fr. fr.  | <i>woerde</i> , Graude, Witzhagen, Glinde, AltSteinbeck, Schiff-   |                 | Di. u. Fr. Nacht.  |

| (Hinreise.)          |                               | Meil. (Rückkunft.) |                      |
|----------------------|-------------------------------|--------------------|----------------------|
|                      | beck, Hamm und                |                    |                      |
| Di. u. Freit. mi.    | Horn, <i>Hamburg</i> )        | 13                 | Di. u. Freit. ab. 6. |
| Donn. u. Sonnt. fr.  | a Stade                       | 20                 | Freit. u. Dingst ab. |
| Mi. u. Sonnt. mi.    | b Harburg                     | 14                 |                      |
| Don. u. Sonnt. nm.   | Bremen                        | 25                 |                      |
|                      | Oldenburg                     | 50                 |                      |
|                      | Emden                         | 40                 |                      |
| Donn. u. Sonnt.      | c Nienburg                    | 26                 | Freit. u. Dingst.    |
| Freitag u. Mont.     | Osnabrück                     | 38½                | Donn. u. Mont.       |
|                      | a Bentheim                    | 46                 |                      |
|                      | Deyenter                      | 54½                |                      |
| Mont. u. Freit.      | Amsterdam                     | 65½                | Sonnab. u. Dingst.   |
|                      | Haag                          | 67½                |                      |
|                      | Rotterdam                     | 70½                |                      |
| Dingst. u. Freitag.  | London                        | 108                | Dingst. u. Freitag.  |
|                      | b Münster                     | 44½                |                      |
|                      | Duisburg                      | 55                 |                      |
|                      | Düsseldorf                    | 57                 |                      |
|                      | a Cölln                       | 61                 |                      |
|                      | b Aachen                      | 66                 |                      |
|                      | Lüttich                       | 70½                |                      |
|                      | Brüssel                       | 79½                | Donn. u. Mont.       |
|                      | Paris                         | 110½               | Dingst. u. Sonnab.   |
|                      | d Altona                      | 15½                |                      |
|                      | Glückstadt                    | 20½                |                      |
| Mittw. u. Sonnab.    | b Holdorf, Jeeze, <i>Reh-</i> |                    | Mont. u. Donn.       |
|                      | <i>na</i> 1¼                  | 4                  |                      |
| Mo. u. Do. mi. 12.   | 4) Ludwigs-luster Post:       |                    | Di. u. Freit. ab. 7. |
|                      | Ortkrug, Wöbbelin,            |                    |                      |
| _____ ab. 6.         | <i>Ludwigslust</i> , etc.     | 4                  | _____ nm. 1¼.        |
|                      | (S. Ludwigs-lust N. 1. u. 3.) |                    |                      |
| Mo. u. Don. mi. 1.   | 5) Berliner Post:             |                    | Mi. u. Sonnab. vm.   |
|                      | Wüstenmark, Pam-              |                    |                      |
|                      | pow, Warsow, Besen-           |                    |                      |
|                      | dorf, Bandenitz, Viez         |                    |                      |
| _____ ab.            | <i>Hagenow</i> , Toddin,      | 3¾                 | _____ fr.            |
|                      | Gramnitz, Pritzier,           |                    |                      |
| _____ Nachts.        | Quassel, <i>Lübtheen</i> , 2½ | 6¼                 | Di. u. Freit. Ab.    |
|                      | a Vielank, Woos-              |                    |                      |
|                      | mersche M., <i>Dö-</i>        |                    |                      |
| Di. u. Freit. fr. 6. | <i>mitz</i> 2¾                | 9                  | _____ nm. 4.         |
| Di. u. Freit. mi.    | b Lenzen                      | 11¼                | } Dingst. u. Freit.  |
| _____ ab.            | a Perleberg                   | 15                 |                      |
| Mittw. u. Sa. ab.    | Berlin                        | 33                 | Mo. u. Do. mo. 9.    |
| Freit. u. Mont. fr.  | a Frankfurt                   | 43                 | Sa. nm. Di. fr.      |
|                      | (a) 2                         |                    | Bres-                |

| (Hinreise.)        |                                      | Meil. (Rückreise.) |                      |
|--------------------|--------------------------------------|--------------------|----------------------|
| Sont. u. Mitw. mi. | Breslau                              | 75                 | Mi. nm. St. nm.      |
|                    | Warschau                             | 126                |                      |
| Mont. u. Donn. N.  | b Dresden                            | 53                 | Sa. u. Di. mo. 9.    |
| Fr. nm. u. Sa. ab. | Prag                                 | 71                 | Di. mi. Sa. vm.      |
| Di. Mo. fr.        | Wien                                 | 113                | Sa. fr. Do. ab.      |
| Mittw. ab. St. fr. | b Stendal                            | 21                 | Sont. u. Do. fr.     |
| Donn. mi. St. nm.  | Magdeburg                            | 29                 | Sa. u. Mi. vm.       |
|                    | a Köthen                             | 36                 |                      |
| Freit. u. Dingst.  | Leipzig                              | 43                 | Freit. u. Di. vm.    |
|                    | Bayreuth                             | 65                 |                      |
|                    | Amberg                               | 73                 |                      |
|                    | Regensburg                           | 81                 |                      |
|                    | b Bernburg                           | 55                 |                      |
| _____ fr.          | Halle                                | 40                 | _____ nm. 4.         |
| St. u. Mittw. fr.  | c Wittenberg                         | 40                 | Don. u. Sonnt.       |
|                    | d Helmstädt                          | 35                 |                      |
| Mo. u. Don. nm. 5. | <b>6) Parchimsche Post:</b>          |                    | Mi. u. Sonnt. ab.    |
| _____ ab.          | Fähre, Crivitz, Frie-                | 2 $\frac{1}{2}$    | _____ nm.            |
| _____ Nachts       | driehsrub, Severin,                  |                    |                      |
|                    | Parchim 2 $\frac{3}{4}$ Schalen-     | 5 $\frac{1}{4}$    | _____ vm. 10.        |
|                    | tiner M., Rom, Klein-                |                    |                      |
|                    | Neuendorf, Lutteran,                 |                    |                      |
| Di. u. Sonnab. vm. | Lübz 1 $\frac{3}{4}$ Brook, Bar-     | 7                  | Mo. u. Donn. ab.     |
|                    | kow, Barkower Br.                    |                    |                      |
| _____ nm.          | Plau 2                               | 9                  | _____ nm.            |
| Freitag u. Montag. | { Wittstock                          | 13                 | } Freitags u. Mont.  |
|                    | { Reinsberg                          | 15                 |                      |
| Sonnab. u. Dingst. | { Ruppın                             | 17                 | } Donn. u. Sonnt.    |
|                    | { Berlin                             | 26                 |                      |
| Mo. u. Do. nm. 4:  | <b>7) Lübecker Post:</b>             |                    | Mi. u. Sonnab. mo.   |
|                    | Lankow, Warnitz,                     |                    |                      |
|                    | HerrnSteinfeld, Faul-                |                    |                      |
|                    | M., Drieberg, Dra-                   |                    |                      |
|                    | gun, Frauenmark,                     |                    |                      |
|                    | Neukrug, Köchel-                     |                    |                      |
| _____ Nachts       | storf, <i>Kehna</i>                  | 3 $\frac{3}{4}$    | Di. u. Fr. Nachts.   |
|                    | a Roduchelstorf, (Ra-                |                    |                      |
|                    | venstorf, Schön-                     |                    |                      |
|                    | berg 1 $\frac{1}{2}$                 | 5 $\frac{1}{4}$    |                      |
|                    | a Selmstorf, Dan-                    |                    |                      |
|                    | nenkrug, Schlut-                     |                    |                      |
| Di. u. Freit. mo.  | upp, <i>Lübeck</i> 2 $\frac{1}{2}$ ) | 8                  | Di. u. Freit. ab. 6. |
| Mittw. u. Sonnab.  | { Entin                              | 12                 | } Mont. u. Donn.     |
|                    | { Kiel                               | 16                 |                      |
|                    |                                      |                    | Hol-                 |



(Hinreise.)

Meil. (Rückkunft.)

|                    |                                  |                                |
|--------------------|----------------------------------|--------------------------------|
|                    | Holstein                         |                                |
|                    | Schleswig                        |                                |
|                    | Dänemark                         |                                |
|                    | Schweden                         |                                |
| Mi. u. Sonnab. fr. | b(Kleinfeld, Schwa-              | Mont. u. Donn. ab.             |
| _____ mo.          | nebeck) <i>Dassow</i> 1          | 6 $\frac{1}{4}$ _____ vm.      |
| _____ nm.          | b Jeese, Questin, <i>Gre-</i>    |                                |
| _____ ab.          | <i>vesmühlen</i> 1 $\frac{3}{4}$ | 5 $\frac{1}{2}$ Mont. u. Donn. |
|                    | „Klütz“ 1 $\frac{1}{2}$          | 7                              |

8) Hamburg Boizenburger Post,

|                     |                                   |                                   |                   |
|---------------------|-----------------------------------|-----------------------------------|-------------------|
| Di. n. Fr. ab. 10.  | Wüstenmark, Pam-                  |                                   | Sonnt. u. Do. ab. |
|                     | pow, Stralendorf,                 |                                   |                   |
|                     | Walsmühlen, Dum-                  |                                   |                   |
|                     | mer, Parum, Dreilü-               |                                   |                   |
| Mi. u. Sonnab. fr.  | zow, <i>Wittenburg</i>            | 3 $\frac{1}{4}$ _____ mo.         |                   |
|                     | Lehsen, Kamin,                    |                                   |                   |
|                     | Schildfeld, Kl. Ben-              |                                   |                   |
|                     | gerstorf, Zarrenstorf,            |                                   |                   |
| _____ mi.           | <i>Boizenburg</i> 3 $\frac{3}{4}$ | 7 $\frac{1}{2}$ Sonnab. u. Mi. N. |                   |
|                     | a Vierhof, Vierkrug,              |                                   |                   |
|                     | Horst (Palmschleu-                |                                   |                   |
| _____ nm.           | se, Lauenburger                   | 9                                 |                   |
|                     | Vorstadt, Schna-                  |                                   |                   |
|                     | kenbeck, Grünhoff,                |                                   |                   |
|                     | Grünjäger, Heide-                 |                                   |                   |
|                     | krug, Geisthofft,                 |                                   |                   |
|                     | Neue Krug, <i>Esche-</i>          |                                   |                   |
| _____ ab.           | <i>burg</i> , Rothehaus, 12       | _____ ab.                         |                   |
|                     | Hölzern Klinken,                  |                                   |                   |
| _____ Nachts        | Bergedorf, Stein-                 | _____ nm.                         |                   |
|                     | beck, Boberg,                     |                                   |                   |
|                     | Schiffbeck, Hamm                  |                                   |                   |
| Donn. u. Sonnt. fr. | u. Horn, <i>Hamburg</i> ) 15      | _____ mi.                         |                   |
|                     | b Vier, Horst,                    |                                   |                   |
|                     | (Lauenburg, <i>At-</i>            |                                   |                   |
|                     | <i>tenburg</i> ) 9 $\frac{1}{2}$  | Sa. u. Mi. ab. Fr.                |                   |
| Mi. u. Sa. nm. Fr.  | Lüneburg 11                       | (u. Mo. mo.                       |                   |
| (u. Mo. fr.         | a <sup>1</sup> Zelle 21           | Sa. u. Mi. nm. 2.                 |                   |
| Mi. u. Sonnab. ab.  | Hannover 26                       | Fr. u. Di. ab.                    |                   |
| Donn. u. Sonnt. N.  |                                   | _____ nm.                         |                   |
| Freit. u. Mont. vm. |                                   | Göt-                              |                   |

| (Hinreise.)         |                                | Meil.             | (Rückkunft.)       |
|---------------------|--------------------------------|-------------------|--------------------|
| Sonnab. u. Di. fr.  | Göttingen                      | 37                | Donn. u. Mo. ab.   |
| _____ nm.           | Cassel                         | 42                | _____ vm.          |
| Sonnt. u. Mittw.    | { Marburg                      | 51                | } Mittw. u. Sonnt. |
| _____               | { Giessen                      | 54                |                    |
| _____               | a <sup>2</sup> Wetzlar         | 56                |                    |
| Mont. u. Don. vm.   | Weilburg                       | 58 $\frac{1}{2}$  | _____              |
| Täglich 2 mal.      | b <sup>2</sup> Frankfurt a. M. | 60                | Dingst. u. Sa. ab. |
| Wöchentl. 4 mal.    | a <sup>3</sup> Maynz           | 64                | { Täglich 2 mal u. |
| Täglich 1 u. wö-    | b <sup>3</sup> Darmstadt       | 65                | { Wöchentl. 4 mal. |
| chentlich 2 mal.    | { Mannheim                     | 70                | { Täglich 1 u. wö- |
| Täglich 1 u. wö-    | { Heidelberg                   | 70                | { chentlich 4 mal. |
| chentlich 2 mal.    | a <sup>4</sup> Carlsruhe       | 77 $\frac{1}{2}$  | } Täglich 1 u. wö- |
| _____               | Rastadt                        | 80                |                    |
| Wöchentl. 4m. rei-  | a <sup>5</sup> Strasburg       | 87                | } Wöchentlich 4mal |
| tend u. 2m. fahrend | Lyon                           | 138               |                    |
| _____               | b <sup>5</sup> Basel           | 101               |                    |
| Wöchentl. 2m. rei-  | Bern                           | 112               | } Wöchentlich 2mal |
| tend u. 1m. fahrend | Geneve                         | 125 $\frac{1}{2}$ |                    |
| _____               | b <sup>4</sup> Stuttgardt      | 81 $\frac{1}{2}$  |                    |
| _____               | Tübingen                       | 85 $\frac{1}{2}$  | } Wöchentlich 2mal |
| _____               | Zürich                         | 107               |                    |
| Do. u. Sonnt. ab.   | c <sup>3</sup> Hanau           | 62                | } Wöchentlich 2mal |
| Freit. u. Mo. ab.   | Aschaffenburg                  | 64 $\frac{1}{2}$  |                    |
| _____               | b <sup>1</sup> Uelzen          | 16                | Do. u. Sonnt. fr.  |
| _____               | Braunschweig                   | 27                | Mi. u. Sa. vm.     |
| _____               | a <sup>6</sup> Blankenburg     | 35                | _____              |
| _____               | Sondershausen                  | 42                | _____              |
| _____               | a <sup>7</sup> Gotha           | 48                | _____              |
| _____               | Meinungen                      | 54                | _____              |
| _____               | Hildburghaus.                  | 58                | _____              |
| _____               | Coburg                         | 62                | _____              |
| _____               | Erlangen                       | 73                | _____              |
| Mo. Do. Di. Sa.     | Nürnberg                       | 76                | Mont. Fr. Mi. Sa.  |
| Tägl.; Mi. Sa. nm.  | a <sup>8</sup> Ansbach         | 81                | Tägl.; Di. Sa. mo. |
| Tägl.; Fr. Mo. ab.  | b <sup>8</sup> Angsburg        | 95                | Tägl.; Mo. Do. vm. |
| _____               | a <sup>9</sup> Innsbruck       | 114 $\frac{1}{2}$ | _____              |
| _____               | Brixen                         | 120 $\frac{1}{2}$ | _____              |
| _____               | Botzen                         | 132 $\frac{1}{2}$ | _____              |
| _____               | Trient                         | 142               | _____              |
| _____               | Roveredo                       | 146               | _____              |
| _____               | Bologna                        | 178               | _____              |
| _____               | Florenz                        | 196               | _____              |
| _____               | Rom                            | 242               | _____              |
| _____               | Neapel                         | 280               | _____              |
| Tägl.; Di. Sa. ab.  | b <sup>6</sup> München         | 102               | Tägl.; St. u. Di.  |
| _____               | Salzburg                       | 119               | _____              |
| St. Mi.; Di. Fr.;   | c <sup>9</sup> Regensburg      | 89                | St. Do.; Mo. Fr.;  |
| _____ (Mo. Do.)     | Straubing                      | 95                | _____              |

| (Hinreise.)        |                            | Meil. (Rückkunft.) |                    |
|--------------------|----------------------------|--------------------|--------------------|
|                    | Passau                     | 107                |                    |
|                    | Linz                       | 117                |                    |
| Täglich; Sonnt.    | Wien                       | 141                | Täglich; Sa. vm.   |
|                    | Ofen                       | 178                |                    |
|                    | Belgrad                    | 246                |                    |
|                    | Constantinopel             |                    |                    |
|                    | b <sup>7</sup> Erfurt      | 50                 |                    |
|                    | Weimar                     | 53                 |                    |
|                    | Jena                       | 55                 |                    |
|                    | b <sup>6</sup> Halberstadt | 33 $\frac{1}{2}$   |                    |
|                    | Quedlinburg                | 35 $\frac{1}{2}$   |                    |
|                    | Halle                      | 43 $\frac{1}{2}$   |                    |
| Di. u. Sonnab. ab. | Leipzig                    | 48 $\frac{1}{2}$   | Mont. u. Donn. fr. |
| Sa. u. Sonnt. vm.  | Dresden                    | 61                 | St. u. Mittw. mo.  |
| Mi. ab. Mittw. fr. | Praag                      | 79                 | Sa. u. Dingst. vm. |
| Täglich fr.        | Wien                       | 120                | Täglich ab.        |
| Mi. u. Sonnab. ab. | 9) Rostocker Post:         |                    | Mont. u. Donn. vm. |

Fähre, Pinnow, Petersberg, Kladow, Kölpin, Ventschow,

|                     |   |                 |                  |
|---------------------|---|-----------------|------------------|
| Donn. u. Sonnt. fr. | Sternberg   | 4 $\frac{1}{2}$ | St. u. Mittw. N. |
|                     | a Sternberger Burg, Warnow, Kl. Fierburg, Rühn, 2 $\frac{1}{4}$ Pustohl, Bützow $\frac{1}{2}$ | 7 $\frac{1}{4}$ | ab.              |
| vm.                 | a Passin, Tatschow, Gr. Grenz, Buchholz, Sandkrug, Rostock 3 $\frac{3}{4}$                    | 11              | mi.              |
| ab.                 | b Wolken, Schwisow, Lüssow, Strenz  |                 |                  |
| nm.                 | Güstrow 2 $\frac{1}{4}$   | 9 $\frac{1}{2}$ | nm. 5.           |
|                     | b Weitendorf Brüel 1 $\frac{1}{4}$  | 5 $\frac{3}{4}$ |                  |

II. Zu Ludewigslust.

| (Hinreise.)           |                      |                                 | (Rückkunft.)             |
|-----------------------|----------------------|---------------------------------|--------------------------|
| St. fr. u. mi. Mo. u. | 1) Grabowsche Post:  |                                 | St. mo. 9. Mo. mi. u.    |
| Do. vm. 9. u. ab. 7.  |                      |                                 | ab. 7. Di. u. F. mi. u.  |
| Di. nm. Donn. mi.     |                      |                                 | ab. 7. Di. u. Do. ab. 7. |
| Sonnab. fr.           | Grabow               | 3 $\frac{3}{4}$                 |                          |
| Sonnt. u. Don. nm.    | 2) Parchimsche Post: |                                 | Dingst. u. Fr. mi.       |
| ab.                   | Neustadt, Brenz,     | 1 $\frac{1}{4}$                 | vm.                      |
| N.                    | Spornitz, Parchim    | 2 $\frac{1}{2}$ 5 $\frac{3}{4}$ | mo. 7.                   |
|                       | (a) 4                |                                 | Lübz                     |

| (Hinreise.)        |                           | Meil. (Rückkunt.)                 |
|--------------------|---------------------------|-----------------------------------|
| Di. u. Sonnab. vm. | Lübz $1\frac{3}{4}$       | $5\frac{1}{2}$ Mont. u. Don. nm.  |
| ----- nm.          | a Goldberg 2              | $7\frac{1}{2}$ ----- mi.          |
| ----- ab.          | Güstrow $3\frac{1}{2}$    | 11 ----- mo.                      |
| ----- nm.          | b <i>Flau</i> 2           | $7\frac{1}{2}$ Mont. u. Donnerst. |
| Freitag u. Montag. | Wittstock $11\frac{1}{2}$ | } Freitag u. Montag.              |
|                    | Reinsberg $13\frac{1}{2}$ |                                   |
| Sonnab. u. Dingst. | Ruppin $14\frac{1}{2}$    | } Donn. u. Sonnt.                 |
|                    | Berlin 25                 |                                   |

## 3) Neustädter Post:

|                                |  |                     |
|--------------------------------|--|---------------------|
| Mo. u. Don. ab. $7\frac{1}{2}$ | Ziegelscheune, Gr.                     | } Di. u. Freit. vm. |
| ----- 9.                       | Laasch, <i>Neustadt</i> $1\frac{1}{4}$ |                     |

## 4) Schwerinsche Post:

|                               |                 |   |                     |
|-------------------------------|-----------------|---|---------------------|
| Di. u. Fr. nm. $1\frac{1}{2}$ | <i>Schwerin</i> | 4 | Mo. u. Donn. ab. 6. |
|-------------------------------|-----------------|---|---------------------|

|                   |                    |                     |
|-------------------|--------------------|---------------------|
| Di. u. Fr. nm. 2. | 5) Hamburger Post: | Sonnt. u. Donn. mi. |
|-------------------|--------------------|---------------------|

Kummer, Krenzlin,  
Loosen, Jesar, Lüb-

|           |              |                |           |
|-----------|--------------|----------------|-----------|
| ----- ab. | <i>theen</i> | $3\frac{3}{4}$ | ----- fr. |
|-----------|--------------|----------------|-----------|

a Quassel, Langen-  
heide, Düsin,  
Brahlstorf, Der-  
senow, Hühner-  
busch, *Boizen-*

|                    |                            |                |                    |
|--------------------|----------------------------|----------------|--------------------|
| Mi. u. Sonnab. mo. | <i>burg</i> $3\frac{3}{4}$ | $7\frac{1}{2}$ | Sa. u. Mi. Nachts. |
|--------------------|----------------------------|----------------|--------------------|

|                     |                  |                 |                    |
|---------------------|------------------|-----------------|--------------------|
| Donn. u. Sonnt. fr. | a <i>Hamburg</i> | $14\frac{1}{2}$ | Sonnab. u. Mi. mi. |
|---------------------|------------------|-----------------|--------------------|

|                    |                   |    |                   |
|--------------------|-------------------|----|-------------------|
| Mi. u. Sonnab. ab. | b <i>Lüneburg</i> | 11 | Sa. u. Mi. nm. 2. |
|--------------------|-------------------|----|-------------------|

|           |                 |   |                 |
|-----------|-----------------|---|-----------------|
| ----- ab. | b <i>Lenzen</i> | 9 | Fr. nm. Mi. ab. |
|-----------|-----------------|---|-----------------|

|                     |                 |    |                   |
|---------------------|-----------------|----|-------------------|
| Donn. ab. Mont. fr. | a <i>Berlin</i> | 31 | Donn. vm. Di. ab. |
|---------------------|-----------------|----|-------------------|

|                    |         |    |                    |
|--------------------|---------|----|--------------------|
| Mont. u. Donnerst. | Dresden | 51 | Dingst. u. Sa. mo. |
|--------------------|---------|----|--------------------|

|                  |                    |    |                    |
|------------------|--------------------|----|--------------------|
| Mi. N. Sont. vm. | b <i>Magdeburg</i> | 27 | Mi. vm. u. Di. ab. |
|------------------|--------------------|----|--------------------|

|                     |         |    |                    |
|---------------------|---------|----|--------------------|
| Freit. u. Dingstag. | Leipzig | 41 | Dingst. u. Fr. vm. |
|---------------------|---------|----|--------------------|

## III. Zu Rostock.

(Hinreise.) (Rückkunt.)

|                     |                    |                    |
|---------------------|--------------------|--------------------|
| St. u. Don. vm. 10. | 1) Demmische Post: | Mont. u. Donn. fr. |
|---------------------|--------------------|--------------------|

Kassebohm, Roggen-  
tin, Fresendorf, Ban-  
delstorf, Petschow,  
Niekrenz, Vietow,  
Horst, Helmstorfer-  
Krug, Kl. Tessin,

Stadt-

| (Hinreise.)         | Meil. (Rückkunft.)  |
|---------------------|---|
| Sont. u. Do. nm.    | Stadt Tessin, Vilz, 3 $\frac{1}{4}$ Sonnt. u. Mittw. N.   |
| ----- ab.           | Repnitz, Bals, Lüh-<br>burg, Gottesgabe,<br>Nicköhr, Gnoien 2 $\frac{1}{4}$ 5 $\frac{1}{2}$ ----- ab. |
| -----               | Bobbin, Kl. Meth-<br>ling, Gr. Methling,<br>Bruderstorf, (Kl.<br>Bestland, Drönwitz)                  |
| Mont. u. Freit. fr. | Wolkow, (Demmin) 3 8 $\frac{1}{2}$ ----- nm.  |
| ----- nm.           | a Anklam 14 ----- vm.   |
| Di. u. Sonnab. mo.  | Stettin 24 Sa. u. Di. nm. 5.  |
| Mittw. u. Sonnt.    | Cöslin 44 Donn. u. Sonnt.   |
| Freit. u. Di. fr.   | Danzig 67 Di. u. Freit. ab.   |
| Donn. u. Mont. ab.  | Elbing 78 ----- fr.   |
| Sonnab. u. Mi. mi.  | Königsberg 95 Mo. u. Donn. nm.  |
| Sont. u. Donn. ab.  | Memel 127 Sonn. u. Di. ab. 6.   |
|                     | Mietau 162  |
|                     | Riga 169  |
|                     | Reval 202   |
|                     | Petersburg 247  |
| Mont. u. Freit. mi. | b Greifswald 12   |
| ----- ab.           | Wolgast 15 } Sonn. u. Di. nm.   |
| ----- mi.           | c Treptow 11 $\frac{1}{2}$  |

2) Hamburger fahrende Post:

|                    |  |                      |
|--------------------|--|----------------------|
| St. u. Mi. mi. 12. |  | Sonnt. u. Donn. ab.  |
| ----- ab. 5.       | Bützow 5 $\frac{1}{4}$                       | ----- nm.            |
| ----- N.           | Sternberg 2 $\frac{3}{4}$ 6 $\frac{1}{2}$    | ----- mo.            |
| Mo. u. Donn. vm.   | Schwerin 4 $\frac{1}{2}$ 11                  | Sonnab. u. Mi. ab.   |
| ----- nm.          | a Gadebusch 2 $\frac{3}{4}$ 13 $\frac{3}{4}$ | ----- mi.            |
| ----- ab.          | Ratzeburg 3 $\frac{1}{4}$ 17                 | ----- mo.            |
| Di. u. Freit. mi.  | Hamburg 7 24                                 | Freit. u. Di. ab. 6. |
| Mont. u. Donn. N.  | b Rehna 3 $\frac{3}{4}$ 14 $\frac{3}{4}$     | Sa. u. Mittw. fr.    |
| Di. u. Freit. fr.  | Lübeck 4 18 $\frac{3}{4}$                    | Freit. u. Di. ab. 6. |

So. u. Do. nm. 5. 3) Stralsunder Post: Mi. u. Sonnt. vm.

|                     |  |                                   |
|---------------------|--|-----------------------------------|
|                     | Bentwisch, Finken-<br>berger Kr. Landkrug,<br>Willershagen, Rib-<br>nitz | 3 $\frac{3}{4}$ ----- fr.         |
| Sonnt. u. Donn. ab. | a Pals, (Dangarten, $\frac{1}{2}$<br>Behrenshagen) $\frac{3}{4}$         | 4 $\frac{1}{4}$ -----             |
| ----- Nachts        | Stralsund  | 5 $\frac{1}{2}$ Di. u. Sonnab. N. |
| Mont. u. Freit. vm. | Stockholm  | 9 $\frac{1}{2}$ ----- nm.         |
|                     |  | 85                                |

| (Hinreise.)        |                             | Meil. (Rückkunft.)                  |
|--------------------|-----------------------------|-------------------------------------|
|                    | b., Marlow                  | 1 $\frac{3}{4}$                     |
|                    | „Sülz“                      | 1 $\frac{1}{4}$                     |
|                    | „Triebsees“                 | 1 $\frac{1}{4}$ 8                   |
| St. u. Mi. nm. 4.  | 4) Wismarsche Post:         | Donn. u. St. mi. 1.                 |
|                    | Konow, Retschow,            |                                     |
|                    | Altenhagen, <i>Allen-</i>   |                                     |
|                    | <i>Karin'</i> , Ravensberg, | 3 $\frac{1}{4}$                     |
|                    | Claustorf, Ilow, Ha-        |                                     |
|                    | gebock, Neuburg,            |                                     |
|                    | Kartlow, Hornstor-          |                                     |
| Mont. u. Don. mo.  | ferburg, <i>Wismar</i>      | 2 $\frac{3}{4}$ 6 Mi. u. Sonna. Na. |
|                    | (u. s. w. S, <i>Wismar</i>  | N. 1, 2.)                           |
|                    | 5) Hamburger reitende Post: |                                     |
| Mo. u. Do. vm. 10. |                             | Donn. u. Sonnt. fr.                 |
|                    | Kl. Schwafs, Par-           |                                     |
| ————— mi.          | kentin, Doberan             | 2                                   |
|                    | Reddlich, Krö-              |                                     |
| ————— nm.          | pelin 1 Deters-             | 3 Mi. u. Sonnab. N.                 |
|                    | hagen, Westen-              |                                     |
|                    | brügge, Lehen-              |                                     |
| ————— nm.          | hof, <i>NeuBukow</i>        | 1 $\frac{1}{4}$ 4 $\frac{1}{4}$     |
|                    | AltenBukow, Li-             |                                     |
|                    | schow, Eichholz,            |                                     |
|                    | Neuburg, Kart-              |                                     |
|                    | low, Rohlstorf,             |                                     |
|                    | Hornstorf. Burg,            |                                     |
| ————— ab.          | <i>Wismar</i>               | 2 $\frac{3}{4}$ 7                   |
|                    | a Rehna                     | 11                                  |
| Di. u. Freit. mi.  | Hamburg                     | 21 Di. u. Freit. ab. 12.            |
|                    | a Bremen                    |                                     |
|                    | Amsterdam                   |                                     |
|                    | London                      |                                     |
|                    | b Aachen                    |                                     |
|                    | Köln                        |                                     |
|                    | Paris                       |                                     |
|                    | b Grevsmühlen               | 2 $\frac{1}{2}$ 9 $\frac{1}{2}$     |
|                    | Dassow                      | 11 $\frac{1}{4}$                    |
| Di. u. Freit. mo.  | Lübeck                      | 14 Mi. u. Sa. mo. 11.               |
|                    | Kopenhagen                  |                                     |
|                    | Stockholm                   |                                     |
| ————— ab. 6.       | c Schwerin                  | 4 11 Mont. vm. 11.                  |

|                             |  |                            |
|-----------------------------|--|----------------------------|
| (Hinreise.)                 |  | Meil. (Rückkunft.)         |
| Mo. Mi. Do. u. Sa. vm. 11.) | 6) Güstrower Post:                         | Mo. Mi. D. u. Sa. (ab. 7.) |
|                             | Sandkrug, Niendorf,<br>Pölchow, Huckstorf, |                            |
| ----- nm.                   | Benitz, <i>Schwaan</i>                     | 2½ ----- nm.               |
|                             | Goldewin, Lüssow,                          |                            |
| ----- ab. 7.                | Strenz, <i>Güstrow</i>                     | 2½ 4¾ ----- vm. 10.        |
|                             | (S. <i>Güstrow</i> N. 2, 3, 4, 7, 8.)      |                            |

IV. Zu Güstrow.

1) Hamburg Wismarsche Post:

|                    |                                     |                          |
|--------------------|-------------------------------------|--------------------------|
| (Hinreise.)        |                                     | (Rückkunft.)             |
| St. u. Mit. nm. 3. |                                     | Sont. u. Donn. nm.       |
| (Wint. vm. 10.)    |                                     | (Winter. ab.)            |
| ----- ab.          | <i>Bützow</i>                       | 2¼ Sont. u. Donn. mo.    |
| ----- Nachts.      | a <i>Sternberg</i>                  | 2¾ 5 ----- fr.           |
| Mont. u. Don. vm.  | <i>Schwerin</i>                     | 4½ 9½ Sonnab. u. Mi. ab. |
|                    | (S. <i>Schwerin</i> N. 3, 4, 7.)    |                          |
| ----- mo. 9.       | b <i>Pustohl</i> , <i>Rühn</i> ,    | ----- ab.                |
|                    | Baumgarten, Qua-                    |                          |
| ----- mi.          | Warin                               | 2½ Rein- 4¾ ----- nm.    |
|                    | storf, <i>Zurow</i> , <i>Kritz-</i> |                          |
| ----- ab.          | <i>owerburg</i> , <i>Wis-</i>       | 2½ 7¼ ----- vm. 10.      |

|                       |  |                           |
|-----------------------|--|---------------------------|
| St. ab. 7. Do. nm. 4. | 2) Berliner Post:                        | Di. nm. Sonab. ab.        |
|                       | <i>Glevinsche B.</i> , <i>Grenz-</i>     |                           |
|                       | <i>Burg</i> , <i>Kirchen Rosin</i> ,     |                           |
|                       | <i>Lüdershagen</i> , <i>Ble-</i>         |                           |
| Sonnt. N. Do. ab.     | <i>chern Kr.</i> , <i>Krakow</i>         | 2¼ Di. vm. Fr. Nachts.    |
|                       | <i>Bossow</i> , <i>Glaver Theer-</i>     |                           |
|                       | <i>Ofen</i> , <i>Karow</i> , <i>Leh-</i> |                           |
| Mo. fr. u. Do. N.     | <i>sten</i> , <i>Flau</i>                | 2¾ 5 Mo. N. Freit. ab.    |
| Mo. mi. Freit. fr.    | <i>Freienstein</i>                       | 7 Mo. ab. Freit. mi.      |
| Mo. nm. Fr. vm.       | <i>Wittstock</i>                         | 9 Mo. mi. Do. N.          |
| Mont. ab. Fr. mi.     | <i>Reinsberg</i>                         | 11 Mo. fr. Do. N.         |
| Mont. N. Fr. ab.      | <i>Rappin</i>                            | 13 St. N. Do. ab.         |
| Di. ab. Sa. nm.       | <i>Berlin</i>                            | 22 St. mi. 12. Do. fr. 7. |
| Mi. u. Sont. vm.      | a <i>Frankfurt a. d. O.</i>              | 32 Sa. mi. Di. fr.        |
| Freit. u. Di. fr.     | <i>Breslau</i>                           | 62 Mi. u. St. nm.         |
| Sonnabend.            | <i>Neisse</i>                            | 73 Dingstag.              |
| Sonntag.              | <i>Ollmütz</i>                           | 91 Montag.                |
| Montag.               | <i>Brüna</i>                             | 99 Sonntag.               |

Wien

| (Hinreise.)          |                                   | Meil. (Rückkunft.) |                     |
|----------------------|-----------------------------------|--------------------|---------------------|
| Dingst. mi.          | Wien                              | 115                | Sonnab. mo. 8.      |
| Mi. u. Sonnt. vm.    | b Potsdam                         | 26                 |                     |
| Donn. u. Mont. mo.   | Dessau                            | 37                 |                     |
| _____ nm.            | Halle                             | 42                 | Mi. u. Sonnt. vm.   |
| Donn. u. Mont. fr.   | c Wittenberg                      | 34                 | Donn. u. Mont. mo.  |
| _____ ab.            | Leipzig                           | 42                 | Mi. u. Sonnt. vm.   |
| Mont. u. Do. mo. 8.  | <b>3) Parchimsche Post.</b>       |                    | Di. u. Sonnab. ab.  |
|                      | Bauhof, Gutow,                    |                    |                     |
|                      | Gerdshagen, Lohm,                 |                    |                     |
|                      | AltenhagerKr., <i>Dob-</i>        |                    |                     |
| _____ mi.            | <i>bertin</i> , Schwinz,          | 2 $\frac{3}{4}$    | Di. u. Sonnab. nm.  |
| _____ nm.            | Goldberg $\frac{3}{4}$ Medow,     | 5 $\frac{1}{2}$    | _____ mi.           |
|                      | Diestelow, Passow,                |                    |                     |
| _____ nm.            | Lübz 2 Lutheran,                  | 5 $\frac{1}{2}$    | _____ vm.           |
|                      | Kl. Niendorf, Rom,                |                    |                     |
|                      | Schalentiner M. <i>Par-</i>       |                    |                     |
| _____ ab.            | <i>chim</i> 1 $\frac{3}{4}$       | 7 $\frac{1}{4}$    | Di. u. Sa. mo. 8.   |
| Di. u. Freit. mo.    | Spornitz, Brenz,                  |                    | Sont. u. Donn. ab.  |
| Dingst. u. Fr. vm.   | Neustadt 2 $\frac{1}{2}$ Gr.      | 9 $\frac{3}{4}$    | Sonnt. u. Donn. nm. |
|                      | Laasch, <i>Ludewigs-</i>          |                    |                     |
| _____ mi.            | <i>lust</i> 1 $\frac{1}{4}$       | 11                 | _____ nm.           |
| _____ nm.            | a <i>Grabow</i> $\frac{3}{4}$     | 11 $\frac{3}{4}$   | _____ mo.           |
| _____ ab.            | b <i>Lübtheen</i> 3 $\frac{3}{4}$ | 14 $\frac{3}{4}$   | _____ fr.           |
| Mi. u. Sonn. nm.     | Lenzen                            | 19                 | Freit. nm. Mi. ab.  |
| Mi. N. St. vm.       | Stendal                           | 29                 | Mi. N. u. Mi. fr.   |
| Do. u. Sont. nm.     | Magdeburg                         | 37                 | Mi. vm. u. Di. ab.  |
| Freitag u. Dingst.   | { a Halle                         | 48                 | Di. u. Freit. nm.   |
|                      | { b Leipzig                       | 51                 | _____ vm.           |
| Mo. u. Freit. mo. 9. | <b>4) Warensche Post:</b>         |                    | Mi. u. Sonnt. mi.   |
|                      | Glevinsche Burg, Klufs,           |                    |                     |
|                      | Hoppenrade, Cöln,                 |                    |                     |
|                      | Arenshagen, Ser-                  |                    |                     |
|                      | rahn, Kicht, BornKr.              |                    |                     |
|                      | Nossentiner GlasH.,               |                    |                     |
| Mont. u. Freit. ab.  | <i>Malchow</i>                    | 5 $\frac{1}{4}$    | Di. u. Sonnab. N.   |
|                      | a Silz, Nossentin,                |                    |                     |
|                      | Jabel, VielisterKr.               |                    |                     |
| _____ Nachts.        | <i>Waren</i> 5 $\frac{1}{4}$      | 8 $\frac{1}{2}$    | _____ ab.           |
|                      | Kargow, Klok-                     |                    |                     |
|                      | kowerKr. Kratz-                   |                    |                     |
|                      | zeburg, Neu-                      |                    |                     |
| Di. u. Sonab. fr. 6. | Strelitz 4 $\frac{1}{4}$          | 12 $\frac{1}{4}$   | Di. u. Sa. mi. 12.  |
|                      |                                   |                    | b Pen-              |



(Hinreise.) Meil. (Rückkunft.)

b Penkow, Röz, Hinrichsberg, Scham-

Di. u. Sonnab. mo. per M. *Röbel*  $2\frac{1}{4}$   $10\frac{3}{4}$  Dingst. u. Sa. nm.

5) Rostocker Post.

Mo. Mi. Do. u. Sa. (S. *Rostock* N. 2 umge- Mo. Mi. Do. u. Sa.  
(vm. 10. kehrt N. 3, 5, 6.) (ab. 7.

Mo. u. Fr. vm. 11. 6) Sülzer Post: Sont. u. Donn. mi.

Glasewitzer B., Glasewitz, Platzer Kr.,

nm. Dickhof, Lage, Go- 3 ———— vm.

ab. NeuMühle, Tessin  $2\frac{1}{2}$  5 ———— fr.

Zarnewanz, Gnewitzer Ziegelei, Duden-

Dingst. u. Sa. fr. derstorf, *Sülz*  $2\frac{1}{4}$   $7\frac{1}{4}$  Sonnab. u. Mittw.

a, Kneefs, Schulenburg, Marlow  $1\frac{1}{4}$   $8\frac{1}{2}$

„Allerstorf, Jan-

„kendorf, Tres-

„sentiner Mühle,

„Carlowitz, Ein-

„husen, Ribnitz“  $1\frac{3}{4}$   $10\frac{1}{4}$

b, „Meckl. Pafs, (Pom-

„merscher Pafs,

„Triebsees  $1\frac{1}{2}$   $8\frac{3}{4}$

„Franzburg, Rich-

„tenberg.“

7) Hamburg Boizenburger Post:

Di. u. Freit. vm. 10. (S. *Schwerin* N. 1. umge- Mont. u. Freit. mo,  
kehrt N. 3.)

8) Neubrandenburger Post:

Di. u. Fr. mi. 12. Glevinscheburg, Klufs, Mont. ab. Fr. vm.

Dewinkel, Vietgest, Dingst. u. Fr. ab. Raden, *Teterow*  $3\frac{3}{4}$  Mont. mi. Don. ab.

ab. Remplin, *Malchin*  $1\frac{3}{4}$   $5\frac{1}{2}$  Mont. vm. Do. nm.

————— Nachts. a Scharpzow, Staven- Mo. fr. Donn. mi,

hagen  $1\frac{1}{2}$  Krumm- 7  
see, Sülte, Briggow,

| (Hinreise.)       |   | Meil. (Rückkunft.)                     |
|-------------------|---|--|
|                   | Schwandt, MölnscheKr., BrandM.                  |  |
|                   | (Weutin, <i>NeuBrandenburg</i> ) $3\frac{3}{4}$ | $10\frac{3}{4}$ St. ab, 11. Do. fr. 6. |
| Mi. u. Sonn. mo.  | a Neustrelitz $3\frac{1}{2}$                    | $14\frac{1}{4}$ St. mi. 12. Mi. ab.    |
| ———— ab.          | b Friedland $3\frac{1}{4}$                      | 14 Fr. u. Mont. ab, 10.                |
| Donn. u. Mo. fr.  | c „Mallin“                                      |  |
|                   | „Krukow“  |  |
|                   | „Bauhof“  |  |
|                   | „Penzlin“ $1\frac{1}{4}$                        | $12\frac{5}{8}$                        |
| ————              | b Gorschendorf, Sa-                             |  |
| Mittw. u. Sonnab. | lem, NeuKalden $1\frac{3}{4}$                   | $6\frac{3}{4}$ Sonnt. u. Mittw.        |
|                   | <i>Dargun</i> $1\frac{1}{4}$                    | 8                                      |

---

### V. Zu Wismar.

|                                      |   |                                   |
|--------------------------------------|---|-----------------------------------|
| 1) HamburgRatzeburger fahrende Post. |   |                                   |
| Mo. u. Do. vm. 10.                   | Rothenthor, Metelsdorf, Beidendorf, Bobst, Schönhof, Seefeld, MühlenEixen, Goddin, NeuKrug, | Mi. u. Sa. ab, 10.                |
| ———— ab. 6.                          | <i>Gadebusch</i>  | $3\frac{1}{2}$ Mi. u. Sonnab. mi. |
| ———— Nachts.                         | Roggendorf, (Thuror, <i>Ratzeburg</i> 3   | $6\frac{1}{2}$ Mi. u. Sonnab. mo. |
|                                      | Absfelde, Lankow, DonnerSchleuse, Nufs, Koberg, Hohenfelde, <i>Trittow</i> $3\frac{1}{2}$   | 10 Di. u. Freitag. N.             |
| Di. u. Freitag. mo.                  | Witzhaven, Glinde, ASteinbeck, Schlems  |                                   |
| ———— nm. 2.                          | Schifbeck, <i>Hamburg</i> 14  | Di. u. Freitag. ab 6.             |
|                                      | (u. s. w. S. <i>Schwerin</i> Nr. 3.)  |                                   |
| 2) Lübecker fahrende Post.           |   |                                   |
| Mont. u. Donn.                       | Lübscheburg, Stoffersdorf, Jassewitz, <i>Grevismühlen</i>                                   | Mittw. u. Sonnab.                 |
|                                      | a) Schmachthagen, Tramm, Holm, <i>Dasow</i> 2   | $2\frac{5}{8}$                    |
|                                      | (Schwane-   | $4\frac{1}{2}$                    |

bek,

| (Hinreise.)                                  | Meil.  | Meil. (Rückkunft.)  |
|--|--|---------------------|
|  | Lübek, Kleinfeld, Schönberg i Selmsdorf, Dannenkr.       | 5½                  |
| Di, u. Freit, mo.                            | Schlutup, Lübek) 2½                                      | 7                   |
|  | b) Questin, Jese, Rehna 1¾                               | 4¾                  |
|  | c) „Klütz“ 1½  | 4                   |
| <b>3) Hamburger reitende Post.</b>           |  |                     |
| Mo, u. Do, ab, 8.                            | Lübscheburg, Stofersdorf, Jassewitz, Grevismühlen 2½     | Je                  |
| Nachts.                                      | se, Rehna 1½   | Warne               |
| Di, u. Freit, fr.                            | nekow, (Dechow, Ziethen, Schmilow, Mölln 4               | AltMölln, 8         |
| mo.  | NeuKrug, Schretstaken, Mühlrade, Hamfelde 2½             | Kuddewar            |
|  | de, Grande, Witzhaven, Glinde, AltSteinbeck, Schiffbeck, | 10½                 |
| Di, u. Fr, mi, 12.                           | Hamburg 3½)  | 14                  |
|  | (u. s. w. S. Rostock N. 5.)                              |                     |
| <b>4) Lübecker reitende Post:</b>            |  |                     |
| Mo, u. Donn, ab, 8.                          | Lübscheburg, Stafensdorf, Jassewitz,                     |                     |
| Nachts.                                      | Grevismühlen 2½  | nm, 5.              |
|  | Schmachthagen, Malentin, Holm, Dasow 2                   | (Zarnewan           |
| Di, u. Freit, fr.                            | z, TannenKrug, Schlutup, Lübeck 2½)                      | 4½                  |
| mo, 5.                                       | up, Lübeck 2½)   | 7                   |
|  | (u. s. w. S. Rostock N. 5.)                              |                     |
| <b>5) HamburgBoizenburger fahrende Post:</b> |  |                     |
| Di, u. Fr, vm, 11.                           | Mecklenburg ¾  | Mont, u. Do, ab, 6. |
| ab, 6.                                       | Schwerin ¾   | 4                   |
| Mi, u. Sonn, fr.                             | Wittenburg ¾   | 7¾                  |
| mi.  | Boizenburg ¾   | 11½                 |
| Don, u. Sonnt, fr.                           | a Hamburg  | 19                  |
|  |  | Sonnab, vm, 11.     |
|  |  | a Ham-              |

| (Hinreise.)                     |                  | Meil. (Rückkunft.) |                |
|---------------------------------|------------------|--------------------|----------------|
| Mi. u. Sonnab. ab.              | b Lüneburg       | 15                 | Sonnab. nm. 2. |
| Freit. u. Montags.              | a a Hannover     | 30                 | Freitags nm.   |
|                                 | b b Braunschweig | 31                 | _____          |
| (u. s. w. S. Schwerin N. 2, 8.) |                  |                    |                |

## 6) Berliner fahrende Post:

|                          |                      |                  |                     |
|--------------------------|----------------------|------------------|---------------------|
| Mi. u. Sa. mo. 9.        |                      |                  | Mo. u. Donn. ab.    |
| _____ mi.                | Warin                | 2 $\frac{1}{2}$  | _____ nm.           |
| _____ ab.                | Bützow               | 5                | _____ mo.           |
| Donn. u. St. nm.         | Güstrow              | 7 $\frac{1}{4}$  | Sonnt. u. Mi. nm.   |
| Donn. ab. Sont. N.       | a Krakow             | 9 $\frac{1}{2}$  | Sonnt. fr. Di. vm.  |
| Donn. N. Mont. fr.       | Plau 2 $\frac{3}{4}$ | 12 $\frac{1}{4}$ | Fr. ab. Mo. Nachts. |
| Fr. vm. Mont. nm.        | Wittstock            | 16               | Donn. N. Mo. mi.    |
| Freit. ab. Mont. N.      | Ruppin               | 20               | Donn. ab. St. Na.   |
| Sonnab. mi. Di. ab.      | Berlin               | 29               | Donn. fr. St. mi.   |
| Freit. u. Di. ab.        | b Teterow            | 11               | Donn. ab. Mo. mi.   |
| _____                    | Malchin              | 15 $\frac{3}{4}$ | Donn. nm. Mo. vm.   |
| _____ Na.                | Stavenhagen          | 14 $\frac{1}{4}$ | Donn. mi. Mo. fr.   |
| Sonnab. u. Mi. mo.       | Neu-Brandenburg      | 18               | Donn. fr. St. ab.   |
| _____ ab.                | Neu-Strelitz         | 21 $\frac{1}{2}$ | Mi. ab. Sonnt. mi.  |
| (S. Güstrow N. 1, 2, 8.) |                      |                  |                     |

## 7) Pommersche reitende Post:

|                       |              |                  |                     |
|-----------------------|--------------|------------------|---------------------|
| Mi. u. Sonn. ab. 8.   |              |                  | Mont. u. Do. ab. 8. |
| _____ Na.             | Neu-Bukow    | 2 $\frac{3}{4}$  | _____ nm.           |
| _____                 | Kröpelin     | 4                | _____ mi.           |
| Donn. u. Sonnt. fr.   | Doberan      | 5                | _____ vm.           |
| _____ mo.             | Rostock      | 7                | _____ mo. 10.       |
| _____ nm.             | Tessin       | 10 $\frac{1}{4}$ | Sonnt. u. Mi. Na.   |
| _____ ab.             | Gnoiën       | 12 $\frac{1}{2}$ | _____ ab.           |
| Freit. u. Mont. fr.   | Demmin       | 15 $\frac{1}{2}$ | _____ nm.           |
| _____ nm.             | a Anklam     | 20 $\frac{1}{2}$ | _____ mo.           |
| Sonnab. u. Di. mo.    | Stettin      | 30               | Sonnab. u. Di. nm.  |
| Freit. u. Mont. mi.   | b Greifswald | 19 $\frac{1}{2}$ | _____ ab.           |
| _____ ab.             | Wolgast      | 22 $\frac{1}{2}$ | _____ nm.           |
| (S. Rostock N. 1, 5.) |              |                  |                     |

## 8) Stralsunder fahrende Post:

|                      |             |                  |                       |
|----------------------|-------------|------------------|-----------------------|
| Mi. u. Sa. N. 12.    |             |                  | Mo. u. Do. mo. 8.     |
| Donn. u. St. fr. 6.  | Alten-Karin | 2 $\frac{3}{4}$  | Sonnt. u. Mi. ab. 10. |
| _____ mi. 1.         | Rostock     | 6                | _____ nm. 4.          |
| _____ ab.            | Ribnitz     | 9 $\frac{3}{4}$  | _____ fr.             |
| _____ N.             | (Damgarten) | 10 $\frac{1}{4}$ | Sonnab. u. Di. Na.    |
| Freit. u. Mo. vm.    | Stralsund   | 16               | _____ nm.             |
| (S. Rostock N. 3, 4) |             |                  |                       |

## II.

HERZOGGLICH-  
MECKLENBURG - SCHWERINSCHE  
DOMAINEN.

1) Unter dieser Rubrik findet man hier alles, was in jedem Amte *Domaniel* ist: auf der einen Seite die Namen der Oerter, nach alphabetischer Ordnung; und gegenüber sind, bei den *Höfen* die *Pächter* namentlich, bei den *Dörfern* aber nur die Zahlen der Hauswirthe, es mögen Voll- Drei- viertel- Halb- Viertel- oder AchtelHufner (*Cossaten*) seyn, und der (mit eigenthümlichen Häusern nebst Zubehör angesessenen) *Büdner*, ausgedrückt.

2) Ansser den Pächtern und Hauswirthen jedes Dorfs, sind auch die daselbst befindlichen Kirchen, Pfarren, Schulen, Forsten, Zölle, Mühlen, Krüge, Ziegeleien, Schpieden, Theer- und KalkOefen, auch PachtFischereien, so weit solche, ohne officielle Mittheilung der KammerRegistraturen, zu erkundigen waren, angezeigt.

3) Diejenigen Oerter, welche zum Unterschied mit *Cursiv*-Schrift gedruckt sind, gehören nicht zu den ursprünglichen *Domainen*, sondern sind *incamerirte Ritterschaftliche* Güter und bleiben in ihrem SteuerAnschlage, wie mit allen übrigen RealPlichten und Rechten, in ihrem gesetzlichen Verhältnisse mit dem Corps der Ritterschaft, wo sie in dieser Hinsicht noch einmal vorkommen.

4) Hingegen die, in (Klammern) eingeschlossenen, zu Anfang der Zeile etwas eingerückten Grundstücke, sind zwar in Ansehung der Steuerpflichtigkeit oder Gerichtsbarkeit *domaniel* und *amtssässig*, im übrigen aber ein *PrivatEigenthum* der gegenüber stehenden Besitzer.

5) Die voraufgeschickten historischen Notizen beziehen sich auf die Geschichte jedes Amts im Ganzen, wovon vielleicht auf einzelne später hinzugekommene Güter durchgängig nicht Anwendung zu machen ist.

6) Die, dem Namen der Aemter in (Klammern) beigefügte *HufenZahl* ist diejenige, womit das Amt im LandesCataster von 1628 aufgeföhret war.

7) Die letzte Ziffer ebendasselbst bezeichnet die Summe der in jedem Amte belegenen ganzen *DomainenGüter*, wobei *Höfe* und *Dörfer* für eins gerechnet, hingegen die in *Städten* oder *ritter-* und *landschaftlichen* Gütern desselben Amts belegenen *DomanielPertinenzien* und andre einzelne Grundstücke nicht mit gezahlet sind.

A) *Herzogthum Schwerin.*

(seit der Mecklenburgischen LandesTheilung 1621 der älteren Linie des herzoglichen Hauses gehörig.)

1) *Amt Bukow: (78 $\frac{1}{4}$  Hufen.)* 30

(eine ursprüngliche Vogtei der ehemaligen Herrschaft nachher *Herzogthums Mecklenburg.*)

|                                |                              |   |
|--------------------------------|------------------------------|---|
| Amtsbauhof u. Malpendorf       | Gebrüdere Caspar und Carl    | Seekt.  |
| Arendsee                       |                              | 5 Voll- 2 HalbH. 2 Büdner.  |
| Bastorf                        |                              | 5 Voll- 1 ViertelH. 4 B. und Schule.                                  |
| Bjendorf                       |                              | PfarrK. Schule, 5 VollH. 2 B.   |
| AltenBukow                     |                              | 6 Voll- 1 HalbH. PfarrK. Schule, Schmiede, Krug, 4 B.                 |
| zu NeuBukow                    |                              | Amt, PfarrKirche, Schule, Mühle und Schmiede.                         |
| Brunshaupten, Hof u. Dorf      |                              | Kirche, Schule, 13 Dreiviertel- 6 ViertelH. 10 B. Mühle und Schmiede. |
| <i>Einhusen</i>                |                              | Einwohner und Schule.   |
| GarzerHof                      |                              | Wittwe Hinze.   |
| AltenGarz                      |                              | 9 AchtelHüfner.   |
| <i>Höltingsdorf</i>            |                              | Forsthof.   |
| Jörnstorff, Dorf               |                              | 3 VollHüfner.   |
| <i>Jörnstorff, Hof</i>         |                              | Gotthilf Nevert.  |
| Kamin                          |                              | 6 Dreiviertel - 1 ViertelH. 3 B. und Schule.                          |
| NeuKarin                       |                              | 5 VollHüfner, 4 B.  |
| Krempin                        |                              | 8 Voll- 1 ViertelHüfner, 3 B. und Schule.                             |
| Meschendorf                    |                              | 2 VollHüfner.   |
| Moitin                         |                              | 5 VollH. 4 B. und Schule.   |
| <i>Wendisch Mulow und Neu-</i> | <i>Hauptmann von Welzin.</i> |   |
| <i>Poorstorff</i>              |                              |   |
| <i>Kirch Mulow</i> , Hof       |                              | August Heinrich Radel.  |
| ————— Dorf                     |                              | PfarrKirche, Schule, 2 Halb- Hüfner, Mühle u. Schmiede.               |
| <i>Panzow mit Langendorf</i>   |                              | Wittwe Witte.   |

|                      |                                      |
|----------------------|--------------------------------------|
| <i>Panzow</i>        | Schmiede.                            |
| <i>Passee</i>        | Oberforstmeister von <i>Lewzow</i> . |
| —                    | Kirche, Schule und Ziegelei.         |
| <i>Questin</i>       | 6 VollHüfner, 2 Büdner.              |
| <i>Ravensberg</i>    | G. F. Riesch.                        |
| —                    | Schmiede.                            |
| <i>Teschow</i>       | 3 Voll- 1 ViertelHüfner.             |
| <i>Wendelstorf</i>   | 3 VollHüfner.                        |
| <i>Westhof</i>       | 1 VollHüfner, 1 Büdner.              |
| <i>Wischuer</i>      | 3 Voll- 3 DrittelH., 3 Büdner        |
| <i>Zweedorf, Hof</i> | Adolf Ernst Jenssen.                 |
| —                    | 3 VollHüfner, 2 B. u. Schmiede.      |

2) Amt *Crivitz*: (77 Hufen.) 30

(eine ehemalige Vogtei der *Grafschaft Schwerin*, und seit 1552 Mecklenburgisch.)

|                                |  |
|--------------------------------|--|
| (AmtsBauhof                    | Die Bürger zu <i>Crivitz</i> .)  |
| <i>Bahlenhüschchen</i>         | Oberförster <i>Flemming</i> .  |
| <i>Barnin, Hof</i>             | G. A. Schulze.   |
| — Dorf                         | 6 Dreiviertel-2 Viert.H. Kirche,<br>Schule und PFischerei.                       |
| zu <i>Bergrade</i>             | Kirche.  |
| — <i>Crivitz</i>               | Amt, PfarrKirche, Schule,<br>LandZoll und PFischerei.                            |
| <i>Dammerow</i>                | 3 DreiviertelH., 1 B., Kirche<br>und Schule.                                     |
| <i>Demen</i>                   | PfarrKirche, Schule, 10 Drei-<br>viertelH., 2 B. Fischer, Krug,<br>und Schmiede. |
| <i>Domsühl</i>                 | 16 DreiviertelH., 1 B., Kirche<br>und Schule.                                    |
| <i>Frauenmark u. Schönberg</i> | Johann A. Lemm.  |
| —                              | Kirche, Pfarre und Schule.   |
| <i>Friedrichsmoor,</i>         | Jagdhaus. Forsthof und Pacht-<br>Fischerei.                                      |
| <i>Friedrichsrub</i>           | Georg Ludwig Oldenburg.  |
| —                              | Mühle, Krug, Schmiede und<br>Schule.   |
| <i>Garwitz</i>                 | PfK. Schule, 12 Dreiv.H. 9 B.  |
| <i>Goldebow</i>                | 20 Hauswirthe.   |
|                                | (b) 2  |

|                               |  |
|-------------------------------|--|
| Göthen                        | S. Zietlitz.   |
| Göhren                        | 4 Viertel Hüfner, 1 B. u. Schule.                                    |
| Gädebehn                      | Johann Jacob Böttcher.   |
| _____                         | Forsthof, Schmiede u. Wehrzoll.                                      |
| Kobande                       | Die Hauswirth zu Demen.  |
| Klinken                       | PfarrKirche, Schule, 2 1/2 HalbH.,<br>7 B. und Erbmühle.             |
| Krudop                        | Erbmühle.  |
| KukuksMühle                   | MühlenPächter.   |
| Lewitz                        | Waldung und Wiesen.  |
| MarkowerMühle                 | PachtMüller.   |
| (MuchelwitzerFeldmark         | das OrgelStift zu Crivitz.)  |
| Petersberg, Hof               | Oberamtman Reiche.   |
| _____ Dorf                    | 4 Viertel Hüfner.  |
| Pinnow                        | PfarrKirche, Schule, 6 VollH.,<br>1 B., See und Krug.                |
| HohenPritz und Kukuk          | Friedr. Reikhof.   |
| _____                         | Kirche, Schule, TheerOf. Müh-<br>le, See, 1 HalbH. u. Schmiede.      |
| Raduhn                        | 2 2/3 DreiviertelH., 1 3/4 B., Kirche,<br>Schule und Schmiede.       |
| Rutenbeck, Hof                | C. Gläsel.   |
| _____ Dorf                    | 4 Dreiviertel - 3 Viertel Hüfn.,<br>Kirche, 2 B. und Schule.         |
| Rusch                         | Forsthof.  |
| RönkendorferMühle             | Müller und Zoll.   |
| zu Schlieven }<br>- Severin } | Kirchen.   |
| Settin                        | C. W. Fischer.   |
| _____                         | See und NebenZoll.   |
| Sukow                         | 2 2/3 VollH. 1 5/8 B. Kirche, Schule,<br>Forsthof, Krug u. Schmiede. |
| Tramm                         | 1 6/8 Halb- 4 ViertelH., 9 B. Kir-<br>che, Schule und Schmiede.      |
| Zapel, Hof                    | F. Schade.   |
| _____ Dorf                    | PfarrKirche, Schule, 7 Fünf-<br>AchtelH., 5 B.                       |
| Zieslütbe                     | 4 Dreiviertel- 2 ViertelH., 2 B.<br>und Kirche.                      |
| Zietlitz                      | G. A. Behrens.   |



3) Amt *Dobberan*: (317 $\frac{3}{4}$  Hufen.) 49  
 (vormals eine Abtei und MönchsKloster CistercienserOrdens,  
 in der Herrschaft *Rostock*, gestiftet 1175, seit 1523 Meck-  
 lenburgisch und 1552 von H. Johann Albert I. säcularisiret.)

|   |  |
|---|--|
| Admannshagen  | 11 DreiviertelH. 2B. u. Schule.  |
| Allershagen   | 6 Vollhüfner, 2 B.   |
| Altenhof und Glashagen                                    | AmtshauptmannWachenhusen.<br>Mühle und Ziegelei.                       |
| BadenMühle  | ErbMüller.   |
| BackhausMühle   | MühlenPächter.   |
| Bartenshagen  | 12 Voll- 2 HalbH. 4B. u. Schule.                                       |
| Bargeshagen   | 11 VollH., 3 B. und Schule.  |
| Boldenshagen  | 4 Vollhüfner.  |
| KleinBollhagen  | 1 Voll- 4 ViertelHüfner, 1 B.  |
| VorderBollhagen, Hof-<br>Steffenshagen und Brod-<br>hagen | Burmeister.  |
| HinterBollhagen   | Christian Heinrich Burgwedel.  |
| Börgerende  | 13 ViertelH., 2 B. u. Schule.  |
| Brodhagen, Dorf   | 3 VollH., 4 B. u. KalkBrenner.   |
| Brusow  | Zander.  |
| Flecken Dobberan  | Amt, PfarrK., Schule, Forst-<br>hof, Gasthöfe, 114 B. und<br>Schmiede. |
| HeiligeDamm   | SeeBad.  |
| Diedrichshagen, Hof und<br>Dorf                           | 2 Voll- 1 ViertelHüfner.   |
| Elmenhorst  | 9 Voll- 1 ViertelH. 1 B. u. Sch.                                       |
| Fulgen  | Strandvogt Gerdes.   |
| Glashagen, Dorf.  | 3 Vollhüfner, 3 B.   |
| Hastorf   | 8 Voll- 1 ViertelH. u. Schule.   |
| zu Hanstorf   | PfarrKirche, Schule, Krug und<br>Schmiede.                             |
| Hohenfelde  | 16 HalbHüfner und Schule.  |
| Hütten  | Gottlieb Havemann.   |
| Hundehagen  | Forsthof.  |
| Jennewitz mit der Mühle                                   | Gottfried Gronow,  |
| Ivendorf  | 6 Vollbauern.  |
| Kammerhof und Walken-<br>hagen                            | Domainenrath von Grell.  |

|                           |                                       |
|---------------------------|---------------------------------------|
| Konow, Hanstorf u. Neu-   | Johann Friederich Berkholz.           |
| hof                       | Kirche, Pfarre, Schule und            |
| zu Kessin                 | Schmiede.                             |
| — Kröpelin                | Kirche, Pfarre, Schule u. Mühle.      |
| Lambrechtshagen, Hof u.   | Meierei Hofrath Matthias Lange.       |
| —                         | Dorf PfarrK. Schule, 7 Viert. H. 2 B. |
| Lichtenhagen              | PfarrKirche, Schule, 10 Dreiv.        |
| —                         | 3 Dreiachtel H. 5. B.                 |
| Lüningshagen              | 3 Vollbauern, 2 B.                    |
| Marienehe                 | Stallmeister G. F. Eggers.            |
| Mönkweden                 | Forsthof.                             |
| Neue Mühle                | Pacht Müller.                         |
| Nienhagen, Hof            | Haushofmeister Friedrich Kluth.       |
| — Dorf                    | 3 Voll- 1 Viertel hufner, Holz-       |
| —                         | wärter, 2 B.                          |
| Parkentin                 | PfarrKirche, Schule, 11 HalbH.        |
| —                         | 1 B., Krug und Schmiede.              |
| Püschow                   | Christian Pätow.                      |
| Rabenhorst                | Suderow.                              |
| Reddelich                 | 9 VollH., 2 B. und Schule.            |
| Retschow, Hof u. Einhusen | Schröder.                             |
| — Dorf                    | PfarrKirche, Schule, 9 VollH.         |
| —                         | 2 B. und Schmiede.                    |
| Rethwisch                 | PfarrKirche, Schule, 12 Voll-         |
| —                         | 1 Halb- 5 ViertelH., 5 B.,            |
| —                         | PFischerei und Schmiede.              |
| Sandhagen                 | 4 Vollbauern, 1 B.                    |
| Satow, Hof                | Ernst Burwitz.                        |
| — Dorf                    | PfarrK. Schule, 9 Voll- 3 Dreiv.      |
| —                         | 8 HalbH. Forsthof, Schmiede           |
| —                         | 1 B. Korn- und Oelm.                  |
| Schmadebeck               | 5 Vollhufner, 1 B.                    |
| Schutow                   | 5 Vollhufner und Schule.              |
| Sievershagen              | 9 DreiviertelH., 3 B., Mühle          |
| —                         | und Schule.                           |
| OberSteffenshagen         | 4 Voll- 1 HalbH., 4 B. u. Schm.       |
| NiederSteffenshagen       | PfarrKirche, Schule, 6 Voll-          |
| —                         | 2 HalbH., 6 B.                        |
| —                         | Stein-                                |

|                |                                |
|----------------|--------------------------------|
| Steinbeck, Hof | Hans Besse.                    |
| —— Dorf        | 2 Vollhüfner.                  |
| Stülow         | 10 Halbhüfner und Schule.      |
| Wittenbeck     | 5 Vollhüfner, 2 B. und Schule. |

4) Amt Dömitz: ( $80\frac{1}{2}\frac{2}{4}$  Hufen.) 14

(vormals ein Theil des, zur Grafschaft Danneberg gehörigen Landes Weningen, seit 1572 Mecklenburgisch.)

|                   |  |
|-------------------|--|
| zu Dömitz         | Vestung, Amt, PfarrKirche, Schule, Elb- und LandZoll und Ziegelei. |
| EisenFabrik       | Papier- Walk- u. LohM. 8 B. Mühle und NebenZoll.                   |
| Findenwirunshier  | Verw. Amtsverwalterin Sevecke.                                     |
| Heidhof und Broda | Elbfischer, 2 B. und Schule.                                       |
| ——                | 19 Halbhüfner, 7 B. Forsthof, Schmiede und Schule.                 |
| Kalies            | S. Verklas.  |
| Kaltenhof         | 17 HalbH. 6 B. Schule u. Zoll.                                     |
| Neudorf           | 22 HalbH., 10 B., Schule und NebenZoll.                            |
| Polz              | 8 HalbH., 2 B., Schule und NebenZoll.                              |
| Raddenfort        | 1 Büdner.  |
| SteuermannsKaten  | Fährhaus.  |
| Sandwerder        | Hauptmann Berend von Presentin.                                    |
| Schlesien         | 16 HalbHüfner und Schule.  |
| GrossenSchmölen   | 8 HalbH. 8 B. und Schule.  |
| KleinenSchmölen   | 21 HalbH. 13 B. Schule und Schmiede.                               |
| Tewswos           | Friedrich Rusch.   |
| Verklas           | 13 ViertelH. 3 B. Schule und NebenZoll.                            |
| WendischWeningen  | Georg Ludwig Licht.  |
| Woosmer, Hof      | 25 HalbH. 8 B. und Schule.   |
| —— Dorf           | Müller und WehrZoll.   |
| Woosmersche Mühle | Forsthof und Zoll.   |
| —— Schleuse       |  |

5) Amt *Eldena*: (106 $\frac{6}{24}$  Hufen.) 18

(ein vormaliges BenedictinerNonnenkloster, in der *Grafschaft Danneberg*, gestiftet 1250, seit 1572 Mecklenburgisch und vor 1556 von den Herzogen säcularisiret.)

|  |   |
|--|---|
| AmtsBauhof, Bellevue und Malk, mit Antheilen in (Mellen, Zuckelrade, Baarz und Garz) | Joh. Heinr. Andr. Kühm.   |
| Brosegard  | 22 HalbH. 2 B. und Schule.  |
| Bockup   | 9 Achtelhüfner und Schule.  |
| Konow und Sülz   | PfarrKirche, Schule, 9 Halb- 1 AchtelH. und Schmiede.                           |
| Flecken Eldena   | PfarrK. Schule, 34 AchtelH. 16B. 2 Krüge, Mühle, Schm. PFischerei und WehrZoll. |
| Eulenkrug  | Krüger und 1 B.   |
| Glaisin  | 23 Halb- 1 AchtelH. 1 B. Forst- Hof, Schmiede und Schule.                       |
| Grittel  | 16 Halb- 1 AchtelH. 1 B. Forst- hof und Schule.                                 |
| Grebs  | 20 HalbH. 1 B. Krug u. Schule.  |
| Karenz, Hof und Dorf   | 11 Halbhüfner, 5 B.   |
| Krohn  | 6 Halbhüfner.   |
| Liepe  | 8 Viertelhüfner und Schule.   |
| Malk, Dorf   | 7 Halbhüfner.   |
| Malhitz  | Baron von Gallenfeld.   |
| ProbstWoos   | Friedrich Rusch.  |
| Stuck  | 9 Halbhüfner.   |

6) Amt *Gadebusch*: (92 Hufen.) 17

(vormalis ein Theil der *Grafschaft Ratzeburg*, seit 1219 Mecklenburgisch, und mehrmals (1219, 1275, 1570, 1608) die Residenz jüngerer Prinzen.)

|            |  |
|------------|--|
| AmtsBauhof | Amtshauptmann von Wrisberg.              |
| Bresen     | 6 Vollhüfner, 1 B.                       |
| Buchholz   | 5 Dreiviertelhüfner.                     |
| Bülow, Hof | Kammerrath F. W. Bühring.                |
| —— Dorf    | 19 HalbH. 2 B. Schule und Kalkbrennerei. |
| Draguhn    | 5 VollH. 2 B. Krug u. NZoll.             |

|                                  |   |
|----------------------------------|---|
| zu Gadebusch                     | Schlos, Amt, PfarrKirche, Sch.<br>LandMühle und LandZoll. |
| (in Ganzow, Antheil              | Geheimerath von Brandenstein.)                            |
| Güstow                           | 6 Dreiviertel- 4 ViertelH. und<br>Schule.                 |
| Jarmstorf                        | Krug, Schmiede, 12 B.                                     |
| Kneese, Hof                      | Rohrdanz.   |
| <u>Lortz</u> Dorf                | 5 HalbH. Schmiede, Forsthof<br>und Schule.                |
| Krembz                           | 8 Dreiviertelhüfner, 5 B.                                 |
| Möllin                           | 6 Voll- 1 Viertelhüfner.                                  |
| Pätrow                           | W. J. Hilgendorf.   |
| Passow                           | 6 Vollbauern.   |
| Rosenow                          | 5 Voll- 2 Halbhüfner, 1 B.                                |
| Steinbeck und Krembzer-<br>Hütte | Schubert.   |
| Stöllnitz                        | 10 Voll- 1 AchtelH. 2 B. und<br>Schule.                   |
| Wakenstädt                       | 5 DreiviertelH. u. NebenZoll.                             |

7) Amt Grabow: (194 $\frac{17}{24}$  Hufen.) 32

(vormals ein Theil der Grafschaft Danneberg, bis 1293, seit  
1520 Mecklenburgisch und 1669 die Residenz einer jünge-  
ren Linie.)

|           |   |
|-----------|---|
| Altona    | Forsthof und 1 Büdner.  |
| Bauerkuhl | Wittve Heerder.   |
| Beckentin | Burmeister.   |
| Boek      | 11 Halbhüfner, 4 B. u. Schule.  |
| Brunow    | PfarrKirche, Schule, 22 Drei-<br>viertelH. 5 B. Forsthof und<br>Schmiede.         |
| Dadow     | 14 Halbhüfner, 6 B. u. Schule.  |
| Drefahl   | 14 HalbH. Kirche u. Schule.   |
| Göhlen    | 24 HalbH. 9 B. und Schule.  |
| Göhren    | 25 HalbH. 1 B. und Schule.  |
| Gorlosen  | PfarrKirche, Schule, 1 Halb-<br>6 AchtelH. Schmiede, 2 B.<br>Mühle und NebenZoll. |

|                                   |  |
|-----------------------------------|--|
| zu Grabow                         | Amt, PfarrKirche, Schule, Erb-<br>Mühle, PFischerei u. LZoll.          |
| Guritz, mit der Fischerei         | Ernst Christoph Bühning.   |
| Horst                             | J. B. C. Tornow.   |
| Karstädt, Antheil                 | 1 Halbhüfner.  |
| Kastorf                           | 6 Halbhüfner.  |
| Kleinow                           | 10 Halbhüfner, 40 B.   |
| Kremmin                           | 10 DreiviertelH. 6 B. Forst-<br>hof und Schule.                        |
| Kummer                            | 24 HalbH. 11 B. Schule und<br>Ziegelei.                                |
| GrossenLaasch                     | PfarrKirche, 26 HalbH. 31 B.<br>und Schule.                            |
| (LassahnerFeldmark, 5 H.          | BauGilde zu Grabow.)   |
| LaukMühle                         | ErbMüller.   |
| Leussow, Hof                      | Ludwig Gottlieb Engelland.   |
| ——— Dorf                          | PfarrKirche, Schule, 13 Halb-<br>Hüfner, 2 B. und Schmiede.            |
| Flecken Ludwigslust               | Schlos, HofKirche, Schule,<br>Forsthof, Bronze- und Car-<br>tonFabrik. |
| zu Neese                          | PfarrKirche und Schule.  |
| (Neese, Antheil, 1 Hufe           | Die Pfarre daselbst.)  |
| Neuhof mit Fischerei              | Geh. CabinetsSecretair Földner.  |
| Pampin                            | 6 DreiviertelH, 5 B. u. Schule.  |
| (Pampin, Antheil $\frac{3}{4}$ H. | Krüger Neubauer.)  |
| Platschow                         | 7 Dreiviertel- 2 DreiachtelH.<br>2 B. Schule und ErbMühle.             |
| Poitendorf                        | Förster Flügge.  |
| Prislich                          | 14 Halbhüfner, 10 B. u. Schule.  |
| Semmerin                          | 9 Halbhüfner, 1 B. u. Schule.  |
| Strassen                          | 10 Dreiv.H. 4 B. u. Schule.  |
| Techentin                         | 22 HalbH, 11 B. und Schule.  |
| Wanzlitz, Antheil                 | 3 Halbhüfner.  |
| Ziegendorf                        | 18 HalbH. Kirche, Schule,<br>10 B. und Schmiede.                       |
| Zierzow, Hof                      | Johann Jacob Neckel.   |
| ——— Dorf                          | 10 Halb- 2 ViertelH. 4 B.<br>Schule und Zoll.                          |

8) Amt Grevesmühlen: (176 Hufen.) 49

(ursprünglich unter dem Namen des Landes Bresen, Klüz und Darzow, ein Theil der vormaligen Herrschaft und nachherigen Herzogthums Mecklenburg.)

|                                |  |
|--------------------------------|--|
| Beckerwitz                     | 9 Voll- 2 HalbH. 5 B. u. Schule.                             |
| Boltenhagen                    | 10 Viertelhüfner,  |
| Börzow                         | PfarrKirche, Schule, 9 Voll-<br>1 AchtelH. 2 B. u. Schmiede. |
| Bössow, Antheil                | ComPatronatKirche, Pfarre u.<br>Schule, 3 Voll- 3 ViertelH.  |
| zu Dassow                      | PfarrKirche und Schule.                                      |
| Degetow u. Hungerstorf         | Stricker,  |
| Diedrichshagen                 | PfarrKirche, Schule, 6 Voll-<br>4 ViertelH.                  |
| zu Elmenhorst                  | PfarrKirche und Schule.                                      |
| Everstorf                      | Förster Peter Schröder.                                      |
| Gostorf, Hof                   | Hans Kossel.   |
| — — Dorf                       | 7 Voll- 6 ViertelH. 4 B. u. Schl.                            |
| Greschendorf                   | 3 Vollbauern.  |
| zu Grevesmühlen                | Amt, PfarrKirche, Schule,<br>LandZoll und Forsthof.          |
| Hamberge                       | 2 Voll- 1 Viertelhüfner, 4 B.                                |
| Hilgendorf                     | Wilhelm Dühring.   |
| Holm                           | U. L. Lieseberg.   |
| (Klüz                          | 2 ViertelH. 5 B.)  |
| in Klüz                        | WehrZoll.  |
| Kastahn                        | 7 Vollbauern, 1 B.   |
| Krummbroock                    | 1 Vollhüfner.  |
| Kühlenstein                    | 3 Halbbauern, 2 B.   |
| Mallentin                      | 3 Vollbauern, 5 B.   |
| zu Mummendorf                  | PfarrKirche und Schule.                                      |
| Naschendorf                    | 4 Vollbauern, 2 B.   |
| PoischowerMühle                | ErbMüller.   |
| GrossenPravsthagen             | 7 Vollbauern, 3 B. u. Schule.                                |
| KleinPravsthagen               | 3 Vollbauern.  |
| Proseken                       | PfarrK., Schl., Kr., 1 ViertelH.                             |
| Questin                        | S. Vogtshagen.   |
| Reppenhagen Hof u. Gu-<br>thow | Paschen Kossels Erben,                                       |
| Reppenhagen, Dorf              | 2 Vollbauern.  |

|                                     |  |
|-------------------------------------|--|
| Rocksia                             | 7 Vollbauern, 3 B.                                       |
| Roggenstorf                         | PfarrK., Schule, 9 Voll- 8 ViertelH., 6 B. und Schmiede. |
| Rüting, Hof                         | F. A. J. Schnappauf.                                     |
| ----- Dorf                          | 7 Vollhüfner, Mühle u. Schm.                             |
| Santow mit dem See                  | Amtshauptmann Wildfang.                                  |
| Schildberg                          | C. F. Sick.  |
| HohenSchönberg, Antheil             | 1 Vollhüfner.  |
| Steinfort und Seefeld               | H. C. M. Kasch.  |
| Taukenhagen                         | Forsthof, 8 HalbH. 1 B. u. Schm.                         |
| Tarnewitz                           | 4 Voll- 1 Halb- 8 AchtelH., 2 B. Schule und Mühle.       |
| Thorstorf                           | Günther.   |
| Tramm                               | 1 Voll- 2 Halb- 2 Viertel- 3 Achtel- hüfner.             |
| Upahl                               | 14 Voll- 1 AchtelH. 4 B. Schule und Schmiede.            |
| Vogtshagen, Meierhof u. Grevenstein | Heinrich Kossel.   |
| zu Vogtshagen und Grevenstein       | PachtMüller.   |
| Warnkenhagen                        | 5 Voll - 1 HalbH. 5 Käthner, 7 Fischer u. Wassermühle.   |
| Warnow                              | 7 Voll- 6 Halb - 2 ViertelH., 5 B. und Schule.           |
| Welzin                              | 4 Voll- 3 HalbH. 2 B. u. Schule.                         |
| Wichmannsdorf und Gan- tenbeck      | S. Degtow.   |
| Wotenitz                            | Amtmannin Rudow, 3 B.                                    |
| Wüstenmark                          | 10 Vollbauern.   |
| (Wische                             | der Fürst von Hessenstein.)                              |

9) Amt Hagenow: (194 $\frac{1}{2}$  $\frac{2}{4}$  Hufen.) 43.

(vormals zum Theil mit dem Lande Wittenburg zur Grafschaft Ratzeburg, demnächst zur Grafschaft Schwerin und mit dieser seit 1359, theils aber, ienseits der Sude, unter dem Namen des Landes Jabel, zur Grafschaft Danneberg und mit dieser seit 1365 den Mecklenburgischen Herzogen gehörig.)

|       |                                       |
|-------|---------------------------------------|
| Alora | Forsthof.                             |
| Elsch | 25 HalbH. 7 B. Schule u. Krug. Besen- |



|  |  |
|--|--|
| Besendorf, Hof und Dorf                            | Carl Georg Röper.  |
| Bresegard und Plagerhof                            | 29 HalbH. 10 B. Krug, Mühle,<br>Schmiede und Schule.                               |
| Garlitz  | 2 Halb- 2 ViertelH., 24 B.,<br>Schule, Mühle u. Neb.Zoll.                          |
| Gudow<br>zu Hagenow                                | Forsthof, Wehr- u. Brück.Zoll.<br>Amt, PfarrKirche, Schule,<br>Mühle und LandZoll. |
| HagenowerHeide                                     | Waldung, Holzwärter, 6 B.  |
| Hoort  | 14 Dreiviert.H. Schule u. Krug.  |
| Jabel  | PfarrK., Schule, 17 ViertelH.,<br>7 B. Kr. Schm. u. WehrZoll.                      |
| KirchJesar   | 19 Halb- 2 ViertelH., 11 B.,<br>Schule und Kirche.                                 |
| Probst Jesar<br>(Jesenitz, Antheil<br>zu Jesenitz) | 10 Halbhüfner, 3 B. u. Schule.<br>Tacklam.)<br>WehrZoll.                           |
| KlüsserMühle (zu Jesar)                            | ErbMüller und Krüger.  |
| Neue Mühle (zu Kraak)                              | ErbMüller.   |
| Kraak, Hof u. Pulverhof                            | Wittwe Zander.   |
| —— Dorf  | 8 Dreiviertel- 2 DreiachtelH.<br>6 B. Schule, Kr. u. Schmiede,                     |
| GrossenKrams                                       | 22 Halbhüfner, 9 B. u. Schule.   |
| KleinenKrams                                       | 11 Halbhüfner, 10 B. u. Schule.  |
| AltKrenzlin  | 10 HalbH., 5 B. und Forsthof.  |
| NeuKrenzlin, Hof                                   | Oberhofmeister von Lützow.   |
| —— Dorf  | 6 Viertelhüfner, 4 B. u. Schule.   |
| KrenzlinerGlashütte                                | 8 Büdner.  |
| NeueKrug   | Krüger.  |
| Kuhstorf   | 12 Halb- 12 ViertelH., 10 B.<br>Forsthof, Krug, Sch. u. Schm.                      |
| Laupin   | 11 ViertelH. 6 B., Schule und<br>WehrZoll.   |
| Löosen   | 19 Halbhüfner, 14 B., Schule<br>und Krug.  |
| Lübbendorf   | 12 Halbhüfner, 6 B. u. Schule.   |
| Lübtheen, Flecken                                  | PfarrKirche, 1 Voll- 32 HalbH.<br>52 B. 2 Schulen, Posthaus,<br>Krug und Schmiede. |

- Moraas 16 DreiviertelH. 8 B. Krug  
und Schule.
- Picher PfarrKirche, 32 HalbH. 32 B.  
2 Krüge, 2 Schulen, Schmiede  
und Forsthof.
- zu Quassel 1 HalbH. und WehrZoll
- Quast Kravak.
- Ramm 3 ViertelHüfner, 5 Büdner.
- Redefin, Hof Oberjägermeister von der Lühe.
- Dorf 12 HalbH. 4 B. Forsthof, Schl.  
PFischer, Schmiede u. NZoll.
- RotheMühle MühlenPächter.
- Sudenhof Dr. Med. Joh. Joach. Schmidt.
- SudenKrug Die Hauswirth zu Kuhstorf.  
NebenZoll.
- Trebs 11 ViertelH. 3 B. Schule und  
Schmiede.
- Uelitz PfarrKirche, 12 Halb- 1 Vier-  
telH. 2 B. Schule u. Schmd.
- Vielank 21 HalbH. 20 B. WZoll, Forst-  
hof, Krug, Schule u. Schmd.
- zu Volsrade WehrZoll.
- HohenWoos 9 HalbH. 7 B. Schule u. WZoll.
- Warsow, Hof Se. Excell. der GeheimeRaths-  
Präsident, Graf v. Bassewitz.
- Dorf PfarrKirche, 7 B. Krug, Schule  
und Schmiede.
- AltenZachun 9 DreiviertelH. 3 B. u. Schule.
- NeuZachun, Hof Georg Christian Wildfang.
- Dorf 4 ViertelH. 3 B. Schule und  
Schmiede.

10) Amt *Lübz*: (227 $\frac{1}{2}$  $\frac{3}{4}$  Hufen.) 35

(vormals Eldenburg im Lande Thure genannt, gehörte bis 1308 den Herren zu Werle, seit 1319 aber zu der Herrschaft, nachherigem Herzogthum Mecklenburg, insbesondere (1352-1471) der Stargardischen Linie.)

- Barkow, Hof Oberstin Juliane von Bülow.
- Dorf PfarrK. Schule, 10 ViertelH.  
7 B. Krug und Schmiede.

- AmtsBauhof A. Buchholz.  
 Alt- und NeuBobzin Schröder.  
 zu Bobzin Ziegelei.  
 Benzin 16 HalbH. 8 B. Kirche u. Schl.  
 Brook 13 DreiviertelH. 8 B. Kirche  
 und Schule.  
 Burow PfarrKirche, 2 Dreiv. 17 HalbH.  
 10 B. Fischer und Schule.  
 Dars 5 HalbH. Kirche, Schule und  
 Fischerei.  
 zu Damm PfarrKirche und Schule.  
 HofGrabow u. N. Grabow, Wittwe Krieger.  
 ———— Schule und Schmiede.  
 Grabbin PfarrKirche, Schule, 20 Halb-  
 Hufner, 2 B.  
 Granzin PfarrKirche, Schule, Krug und  
 21 HalbH.  
 Karbow, Hof u. Quaslin KammerIngenieur C.F.Schröder.  
 ———— Dorf PfarrK. Schule, 8 HalbH. 3 B.  
 Kladrum PfarrKirche, Schule, 6 Halb-  
 7 AchtelH. Kr. u. ErbMühle.  
 Kossebade 20 HalbH. 2 B. Kirche, Schule  
 und Mühle.  
 Kreien, Hof Amtmann F. F. Fehmer.  
 ———— Dorf PfarrKirche, Schule, 12 Halb-  
 1 AchtelH. 3 B.  
 Kritzow mit der Fischerei C. F. Schröder.  
 zu Lancken PfarrKirche und Schule.  
 Luthran 14 Halb- 1 Viertel- 2 AchtelH.  
 3 B. Schule, Kirche u. Forst-  
 hof.  
 zu Lübz Schlos, Amt, PfarrKirche, Schu-  
 le, Mühlen, Stift, LandZoll,  
 Forsthof u. PachtFischerei.  
 GroßNiendorf, Hof Calsow.  
 ———— Dorf 8 Halb- 4 AchtelH. K. Schule,  
 Mühle, 2 B. Krug u. Schmid.  
 KleinPankowerMühle MühlenPächter.  
 (QuaslinerMühle  $\frac{1}{8}$  H. Das Kloster Stepnitz.)  
 Retzow, Hof Friedrich Dabel.

|   |  |
|---|--|
| Retzow, Dorf  | Kirche, 4 Halb- 2 Viertel- 2 AchtelH. 2 B. Mühle, Schule, Krug und Schmiede. |
| Runow   | 6 HalbH. 1 B. und Schule.  |
| Ruthen  | Gädeke.  |
| Sandkrug  | Forsthof und Krug.   |
| Schlemmin   | F. C. Brandts Erben.   |
| Wahlstorf   | 6 Halbhüfner.  |
| Klein- u. NeuWangelin   | Rittmeisterin von Brandt.  |
| Wangelin, Dorf  | 12 Halb- 4 AchtelH. 1 B. u. Schl.  |
| Werder  | 14 HalbH. 4 B. und Schule.   |
| Wessentin   | 8 HalbH. 4 B. und Schule.  |
| Wilssen   | 7 Viertel- 2 AchtelH. 1 B. Kirche und Schule.                                |
|   | (WilsserMühle $\frac{1}{4}$ H. Das KlosterStepnitz.)                         |
| Woeten  | C. F. Aepinus.   |
| Zolkow  | 14 HalbH. Forsthof, Schmiede und Schule.                                     |
| <b>II) Amt Mecklenburg: (69 <math>\frac{8}{24}</math> Hufen.) 18</b>        |  |
| (ein ursprünglicher Bestandtheil des eigentlichen Herzogthums Mecklenburg.) |  |
| AmtsBauhof mit Peters-  | KammerDirector, Conrad Wilhelm Brüning.                                      |
| dorf und Rosenthal  |  |
| zu Beidendorf   | Kirche, Pfarre und Schule.   |
| Blumenhof und Neuhof  | Die Dorfschaft Mecklenburg.  |
| Brusenbeck  | Sensenschmiede.  |
| zu Buchholz   | Kirche.  |
| Fichtenhusen  | 5 Büdner.  |
| Gägelow   | 6 Vollbauern, 1 B.   |
| Hoppenrade  | Heinrich Ludwig Löding.  |
| Karow   | 4 Vollhüfner.  |
| Kletzin   | 4 Vollhüfner, 1 B.   |
| Leosten   | 2 Vollhüfner, Fischer, 6 B.  |
| Lübow   | PfarrKirche, Schule, 7 VollH. 1 B. und Schmiede.                             |
| Martensdorf   | 2 Voll- 1 AchtelH.   |
| AmtMecklenburg  | Amt, Forsthof, Mühle, Krug und Schmiede.                                     |
| Mecklenburg, Dorf   | PfarrKirche, Schule, 15 Dreivh. Metels-                                      |

|                   |   |
|-------------------|---|
| Metelsdorf        | 7 DreiviertelH. 1 B. u. Schule.   |
| Mödentin          | Heinrich Joachim Sick,<br>ErbMühle,   |
| —                 |   |
| WendischRambow    | 4 DreiviertelH. 1 B.  |
| zu Retchendorf    | Kirche, Pfarre und Schule.  |
| Schulenbrook      | 1 Vollhüfner.   |
| HohenVicheln, Hof | Krüger.   |
| — Dorf            | PfarrKirche, Schule, 8 Drei-<br>viertelH. Fischer, 2 B. Krug<br>und Schmiede. |

12) Amt *Neustadt*: (259  $\frac{1}{2}$  Hufen.) 33

(vorhin zur *Grafschaft Schwerin* gehörig und mit derselben  
seit 1359 Mecklenburgisch.)

|                   |   |
|-------------------|---|
| Barkow            | 16 AchtelH. und Ziegelei.   |
| Blievenstorf      | 25 Halb- 2 AchtelH. 16 B. Kir-<br>che, Schule, NZoll u. Schm.                         |
| Brenz             | PfarrKirche, Schule, Krug,<br>26 HalbH. 19. B.  |
| Dambeck, Hof      | Georg Philipp Carl Rabe.  |
| — Dorf            | PfarrKirche, Schule, 25 Halb-<br>2 Viertel- 1 AchtelH. 2 Krüge<br>1 B. und NebenZoll. |
| Dreekrögen        | Karnatz.  |
| Dütschow, Hof     | Gottlieb Heinrich Speckin.  |
| — Dorf            | Kirche, Schule, 15 HalbH. 5 B.<br>WehrZoll.   |
| zu Eldenburg      | 9 DreiviertelH. 6 B. u. Schule,   |
| Fahrbinde         | Schule u. Bädner.   |
| zu Friedrichsmoor | 9 Halb- 9 AchtelH. 1 B. Kirche<br>und Schule.   |
| GrossenGodems     | August Brandt.  |
| KleinGodems       | Kammerherr C. Fr. v. Cramon.  |
| Granzin           | PfarrKirche, Schule, 20 HalbH.  |
| Herzfeld          | 1 B. NebenZoll, 2 Krüge<br>und Schmiede.  |
| Hohewisch         | 10 ViertelH. 5 B. und Schule.   |
| Jasnitz           | OberFürster Stocks.   |
| —                 | NebenZoll.  |
|                   | (9) Karen-  |

|                       |   |
|-----------------------|---|
| Karenzin              | Kirche, Schule, 12 HalbH. 4 B.<br>Krug und ErbMühle.  |
| Kiez                  | 16 AchtelH. 1 B.  |
| Klües                 | Kirche, Schule, 16 Halb- 4 ViertelH. 3 B. Krug, ErbMühle und Schmiede.  |
| Kolbow                | Friedrich Neckel.   |
| Kronskamp             | 4 ViertelH. 4 B.  |
| KleinLaasch           | 9 ViertelH. 1 B. und Schule.  |
| Lüblow                | Kirche, Schule, 19 DreiviertelH. 11 B. und NebenZoll.   |
| Muchow                | PfarrK.Schule, 37 Halb- 1 AchtelH. 8 B. Forsthof, Krug, und Schmiede.   |
| Neuendorf             | 6 Halbhüfner und Schule.  |
| Neuhof<br>zu Neustadt | Heinrich Gottfried Bernigau.<br>Schlos, Amt, Pf.Kirche, Schule, Mühle, See- und Elden-<br>Fischerei, LZoll, Forsthof,<br>Kupfer- und MessingWerk. |
| - Paarsch             | Kirche und Schule.  |
| - Parchim             | 2 PfarrKirchen, Schule u. Zoll.   |
| - Slate               | Kirche, Pfarre und Schule.  |
| Spornitz              | PfarrKirche, 43 DreiviertelH.<br>15 B. Forsthof, ErbMühle,<br>Schule, Krug und Schmiede.  |
| Steinbeck             | Hasse.<br>Schule.   |
| Stolpe                | 17 HalbH. 7 B. Kirche, Schule<br>und Krug.  |
| Stresendorf           | 10 HalbH. 3 B. u. ErbMühle.   |
| Strohkirchen          | 16 Halb- 2 Viertel- 4 AchtelH.<br>9 B. Schule, Schmiede und<br>NebenZoll.   |
| Tuckhude              | 1 Büdner.   |
| Wabel                 | Forsthof.   |
| zu Waren              | 2 PfarrKirchen, Schule u. Land-<br>Zoll.  |
| - WarenscheMeierei    | WehrZoll.   |
| Warlow                | 20 HalbH. 5 B. und Schule.  |

|          |   |
|----------|---|
| Wöbbelin | 18 DreiviertelH. 14 B. Krug,<br>Schule und NebenZoll. |
| Wulfsahl | 14 Halb- 1 AchtelH. 7 B. Kirche,<br>Schule und Krug.  |

13) Amt *Redentin*: (96  $\frac{6}{24}$  Hufen.) 25

(in dem eigentlichen *Herzogthum Mecklenburg*, vormals dem Kloster *Doberan* gehörig und mit demselben 1552 säcularisiret.)

|  |  |
|--|--|
| Bantow   | 2 Vollhüfner, 2 B.   |
| Blowatz  | 4 Vollhüfner, 3 B. und Krug.                                     |
| Boiensdorf                                     | 8 VollH. und Schule.   |
| Brandenhusen, 7 H. auf Poel<br>zu Drevskirchen | 2 VollH. 1 B.<br>Kirchen- Pfarr- u. SchulCom-<br>Patronat.       |
| Farpen und NeuFarpen                           | Friederich Hasse.<br>Mühle.                                      |
| Fischkaten                                     | 9 AchtelH.   |
| Gagezow  | 6 Vollhüfner, 1 B.   |
| Güstow   | 1 Vollhüfner.  |
| Heidekaten                                     | 3 AchtelH.   |
| zu Hornstorf                                   | Kirche, Pfarre und Schule.                                       |
| Krusenhagen                                    | 5 DreiviertelH. 2 B. u. Schule.                                  |
| Nantrow  | 6 DreiviertelH. 2 B.   |
| Neuburg  | PfarrKirche, Schule, 7 Dreivier-<br>telH. 5 B. Krug u. Schmiede. |
| Neuhof, 8 $\frac{1}{2}$ H. auf Poel            | Die Hauswirthe zu Seedorf.<br>Schmiede und Schule.               |
| Niendorf                                       | 5 Voll- 1 ViertelH. 1 B.   |
| Redentin, Hof                                  | Oberamtman Oldenburg.  |
| —— Dorf  | 6 VollH. Mühle und Schule.                                       |
| Roberstorf                                     | 5 VollH. 2 B.  |
| Seedorf, 6 $\frac{1}{2}$ H. auf Poel           | 2 VollH. 1 Käther, 3 B.  |
| Stove  | 8 Voll- 1 ViertelH. Mühle u.<br>Schmiede.                        |
| Gr.Strömkendorf, Hof                           | Stallmeister Johann Christian<br>Oldenburg.                      |
| —— Dorf  | 8 VollH. Schmiede u. Schule.                                     |
| Wangern, 11 H. } auf                           | 4 VollH. 1 K. 7 B. u. Schule.                                    |
| Weitendorf, 7 $\frac{1}{2}$ H. } Poel          | 1 VollH. 6 K. 8 B. u. Schule.                                    |
| Wodorf   | 3 Voll- 2 ViertelH.  |

14) Amt *Rehna*: (91 $\frac{1}{2}$  $\frac{2}{4}$  Hufen.) 25

(ein vormaliges BenedictinerNonnenKloster in dem, vorhin zur *Grafschaft Ratzeburg*, seit 1219 aber zur Herrschaft Mecklenburg gehörigen Lande Gadebusch, gestiftet 1236, und 1555 von den Herzogen säcularisiret.)

|  |   |
|--|---|
| AmtsBauhof                               | die Bürger und Stadtkämme-<br>rei zu Rehna.   |
| Benzin                                   | 8 VollH. 3 B. und Schule.   |
| Bonnhagen                                | 4 VollH. 1 B.   |
| Botelstorf                               | 4 VollH. 6 B. und Schule.   |
| Brützkow                                 | 9 VollH. 2 B. und Schule.   |
| Bütlingen                                | 3 VollH. 1 B.   |
| Cordshagen                               | 7 VollH. 1 B.   |
| Gletzow                                  | 3 Voll- 7 ViertelH. 3 B.  |
| Grieben, Antheil                         | 1 Voll- 2 HalbH. 1 B.   |
| Lübseerhagen, Antheil                    | 1 HalbH.  |
| Lübsee                                   | PfarrKirche, Schule und 3 B.  |
| Nesow, Hof                               | Peter Kayatz.   |
| ——— Dorf                                 | 7 VollH. 4 B.   |
| Parber und Zehmen<br>zu Rehna            | Friedrich Kayatz.<br>Amt, PfarrKirche, Schule,<br>LZoll, PFischerei, Schmie-<br>de, Korn- Walk- und Loh-<br>Mühlen. |
| Roduchelstorf                            | 5 Voll- 2 ViertelH. 2 B.  |
| Schadingstorf, Antheil<br>(Schindelstädt | 1 HalbH.  |
| Sievershagen, Hof                        | Kammerherr, Graf v. Bernstorf.)   |
| ——— Dorf                                 | Sick.<br>4 Voll- 3 HalbH. 2 B. u. Schule.   |
| Strohkirchen                             | Klatt.  |
| Torber                                   | 4 VollH. 1 B. und Schmiede.   |
| Vitensee                                 | 4 Voll- 6 ViertelH. Forsthof u.<br>Schule.  |
| Völkenshagen                             | 2 VollH. 1 B.   |
| Wälschendorf                             | 4 VollH. 1 B.   |
| Warnekow                                 | 3 Voll- 2 HalbH. 4 B.   |
| Weitendorf, Hof und<br>Ziegelei          | J. H. Dettmann.   |



15) Amt *Schwerin*: (419 $\frac{6}{24}$  Hufen.) 55

(das Stammland der *Grafschaft Schwerin* und mit derselben seit 1759 Mecklenburgisch, seitdem aber fast ununterbrochen das Residenzamt der älteren herzoglichen Linie.)

|                                    |  |
|------------------------------------|--|
| Banzkow                            | Kirche, Schule, 15 Voll- 1 Fünftel - 1 Viertel H. 28 B. ErbKrug, ErbM. Schmiede und NebenZoll. |
| Böken, Antheil                     | 6 Voll- 1 HalbH. u. Schule.  |
| Boldela                            | Johann Friedrich Lange.  |
| Buchholz                           | Forsthof und 3 B.  |
| Conrade                            | Friedrich David Schröder.  |
| zu Cramon                          | Kirche, Pfarrre und Schule.  |
| Dalliendorf                        | Johann Philipp Stein.  |
| Dambeck, Hof                       | N. N. Ehlers.  |
| ———— Dorf                          | PfarrKirche, Schule, 5 Viertel-Hüfner, Mühle, PachtFischerei, Krug u. Schmiede.                |
| Drieberg, Hof                      | Geh.KammerRath Cordshagen.   |
| ———— Dorf                          | 7 HalbH. 1 B. Forsthof u. Schl.  |
| Fasanerie                          | Jägerhaus.   |
| Friedrichsthal u. Hellkrug         | Jagdhaus und Gasthof.  |
| Godern                             | 4 VollH. 2 B. Schule u. ErbM.  |
| Goldenstädt                        | Kirche, Schule, 11 Dreiv.H. 5 B. und Schmiede.   |
| Grevenhagen                        | 4 Vollhüfner.  |
| Görrics                            | 9 DreiviertelH. 3 B. u. Schule.  |
| Holzhausen                         | 13 DreiviertelH. 3 B. u. Schule.   |
| Jamel                              | Johann Heinrich Chr. Karnatz.  |
| AltJamel                           | Baumwärter.  |
| Kalkwerder                         | Kalkbrennerei.   |
| Kaninchenwerder                    | Ziegelei.  |
| Krebsförden                        | 7 DreiviertelH. 2 B. u. Schule.  |
| Lehmkuhlen                         | 9 Dreiviertel- 1 ViertelH. 3 B. und Schule.  |
| Liepz, Insel                       | Schiffner.   |
| Lübesse                            | 7 DreiviertelH. 1 B. u. Schule.  |
| KleinMedewege                      | Johann Seiz.   |
| Meteln u. <i>Moissaller Gehöft</i> | Carl Ludwig Karstien.  |
|                                    | (c) 3 Meteln,  |

|   |  |
|---|--|
| Meteln, Dorf                                | PfarrKirche, Schule, 10 Voll-<br>1 HalbH. Forsthof, NZoll,<br>Krug, Schmiede, 2 B.       |
| Mirow                                       | Kirche, 9 DreiviertelH. 5 B.<br>Schule und Krug.   |
| Muefs                                       | 5 DreiviertelH. und Schule.  |
| NeuMühle                                    | Korn- und Walkmüller.  |
| NeuMühlsche u. FauleSee                     | PachtFischereien.  |
| Ortkrug                                     | Büsch.   |
| Ostorf und Haselholz                        | Pauli.   |
| —   | Krüge, Fischer, Schiffbauerei,<br>8 B.   |
| Pampow, Hof                                 | S. Gr.Rogahn, Hof.   |
| — — — — Dorf                                | PfarrKirche, 17 Dreiviertel- 2<br>HalbH. 9 B. Schule, Neben-<br>Zoll, Krug und Schmiede. |
| Peckatel                                    | 10 DreiviertelH. 7 B. Kirche<br>und Schule.  |
| Pingelshagen                                | 5 Vollhüfner.  |
| Plate                                       | PfarrK. Schule, 12 Dreivier-<br>telhüfner, 19 B. NebenZoll,<br>Schmiede und Krug.        |
| PüsserKrug                                  | Krüger.  |
| Rastow, Hof u. Achterfeld, Heinrich Clasen. |  |
| — — — — Dorf                                | 7 DreiviertelH. 6 B. u. Schule.  |
| GrosRogahn, Hof                             | Tobias Bühring.  |
| — — — — Dorf                                | 5 DreiviertelH. 1 B. u. Schule.  |
| KleinRogahn                                 | 5 Vollhüfner und Schule.   |
| Rugensee                                    | 6 VollH, 2 B. Sch. u. PFischer.  |
| zu Schwerin                                 | Schlos, Burgfreiheit, Amts-<br>Vorstadt, LZoll, JägerHof,<br>BinnenMühle u. SchleifM.    |
| Schwerinsche Fähre                          | Gasthof.   |
| — — — — See                                 | Wademeister Thiel,   |
| HerrnSteinfeld                              | Adolf Otto,<br>Schmiede.   |
| RabenSteinfeld                              | Gustav Andreas Kallies.  |
| — — — — —                                   | Forsthof, Schmiede, 1 B.   |
| Stralendorf, Hof                            | Christoff Heinrich Lübbe.  |

|                   |   |
|-------------------|---|
| Stralendorf, Dorf | PfarrKirche, 10 Dreiviertel-7<br>AchtelH. 2 B. Schl. u. Schm. |
| KirchStück        | Amtmann Christian Heinr. Aug.<br>Rieken.                      |
| —————             | Schmiede und See.   |
| Sülstorf          | PfarrKirche, Schule, 15 Drei-<br>viertelH. 4 B. u. Schmiede.  |
| Sülten            | 10 DreiviertelH., 3 B., Kirche<br>und Schule.                 |
| Wandruna          | Se. Excellenz der KammerPräsi-<br>dent von Dorne.             |
| Warnitz           | 10 VollH. 1 B. und Schule.                                    |
| Wittenförden      | PfarrKirche, Schule, 14 VollH.<br>2 B. Forsthof und Schmiede. |
| Wüstenmark        | 9 DreiviertelH., 4 B. Schule<br>und Krug.                     |
| Ziegelwerder      | Ziegelei.   |
| Zäckhusen         | Meyer.  |
| —————             | Kirche, Forsth. Schule u. Schm.                               |

**16) Amt Sternberg: (24 $\frac{1}{2}$  $\frac{2}{4}$  Hufen.) 15.**

(in dem eigentlichen Herzogthum Mecklenburg, gehörte seit 1352 der Stargardischen und seit 1471 der Schwerinschen Linie.)

|   |  |
|---|--|
| Dabel, Hof u. Holzendorf, J. C. Schröder. |  |
| —— Dorf                                   | 7 DreiviertelH. 3 B. Kirche<br>und Schule.   |
| Gägelow                                   | Kirche, Pfarre und Schule.                   |
| Kobrow, Hof                               | Dahlmann.                                    |
| —— Dorf                                   | 4 VollH. 1 B. Schule u. Pacht-<br>Fischerei. |
| Loiz                                      | 2 Dreiviertel- 1 ViertelH. 1 B.              |
| (Loiz, 1 Hufe                             | Die Pfarre zu Gr. Raden.)                    |
| Neue Krug                                 | Erbkrüger und NebenZoll.                     |
| Nepersmühlen                              | PachtFischerei.                              |
| Pastin, Hof                               | Wittwe Frank.                                |
| —— Dorf                                   | 4 VollH. 2 B. Schmiede u. Schl.              |
| Klein Raden                               | 4 DreiviertelH.                              |
| Rosenow                                   | Daniel Friedrich Vielhaak.                   |
| —————                                     | Forsthof.                                    |

|   |  |
|---|--|
| Sagestorf<br><i>Schlowe</i><br>zu Sternberg | Carl Stephan Nicol. v. Plönnies.<br>Holzwärter.<br>Amtsfreiheit, PfarrK. Schule,<br>PFischerei, Korn- u. Graupen<br>Mühlen und LandZoll. |
| Turloff                                     | Förster Steffens.  |
| Witzin, Hof                                 | Johann Andreas Poll.   |
| ——— Dorf                                    | Kirche, Schule, 5 VollH. 16 B.<br>PFischerei, Mühle u. Schm.   |
| <i>Woserin</i><br>———                       | Heinrich Christoph Hauschild.<br>ComPatronatKirche, Pfarre<br>und Schule.  |

17) Amt *Toddin*: (20 Hufen.) 8(S. Amt *Hagenow*.)

|                       |   |
|-----------------------|---|
| Gramnitz              | 3 DreiviertelH. 1 B.                            |
| Granzin               | 8 DreiviertelH. 3 B. u. Schule.                 |
| Grünenhof             | Hans Dimpfel.                                   |
| Pätow, Hof            | Wischer.  |
| ——— Dorf              | 8 DreiviertelH. 10 B. u. Schule.                |
| Schwaberow            | 8 DreiviertelH. 2 B. u. Schule.                 |
| Schmeerenberg         | Ziegelei.                                       |
| Toddin und Alte Hütte | Fr. Chr. Evert.<br>Forsthof, Mühle u. Schmiede. |

18) Amt *Walsmühlen*: (23 Hufen.) 7(S. Amt *Schwerin*.)

|   |   |
|---|---|
| Walsmühlen, Hof, Ko-<br>fahl u. Dümmerhütte | Oberschenk Diedrich von Meck-<br>lenburg.                           |
| Dümmer<br>zu Dümmerhütte                    | 10 Halb. 2 B. Fischer u. Schule.<br>Forsthof, Krug, 6 B. u. Schule. |
| Dümmerstück, Hof                            | N. N. Seiz.   |
| ——— Dorf                                    | 7 ViertelH.   |
| Kothendorf                                  | 26 HalbH. 1 B. Schule u. Krug.                                      |
| SudenMühle                                  | Pachtmüller.  |
| Walsmühlen, Dorf                            | 6 Halb- 4 AchtelH., 1 B., Forst-<br>hof, Schule, Mühle u. Schm.     |

19) Amt *Wittenburg*: (70 Hufen.) 15

(vormals zur *Grafschaft Ratzeburg*, seit 1225 zur Grafschaft Schwerin gehörig, und mit dieser seit 1359 Mecklenburgisch.)

|                       |  |
|-----------------------|--|
| Banthin               | 10 Voll- 3 AchtelH. 1B. Schule und Schmiede.                               |
| (AmtsBauhof           | Stadt Wittenburg.)   |
| Bobzin                | 13 HalbH., 6 B., Armenhaus, Schule und Schmiede.                           |
| (zu Brahlstorf        | BoltenMühle.)  |
| Döbbersen             | PfarrKirche, Schule, 6HalbH., 2 B. und Schmiede.                           |
| zu Dersenow           | Kapelle.   |
| Düsterbeck            | J. D. Schubert.  |
| Helm                  | 4 Dreiviertel- 5 ViertelH., 1B. Schule und Ziegelei.                       |
| Karft, Hof            | Stammer.   |
| — Dorf                | 8 HalbH. 2 B. Sch. u. EMühle.  |
| Kogel, Hof            | G. H. Kahl.  |
| — Dorf                | 8 Halb- 2 AchtelH. 3 B. Forst- hof, NebenZoll, Krug, Schule und Schmiede.  |
| Kützin                | 4 Vollhüfner.  |
| (Marsow, Antheil      | Die Pfarre zu Vellahn.)  |
| zu Parum              | Kirche, Pfarre und Schule.   |
| Perdöhl, Hof          | H. D. Goverts.   |
| — Dorf                | 7 Halb- 7 Viertel- 4 AchtelH., 1 B. und Schule.                            |
| Püttelkow             | 10 DreiviertelH., 5 B., Schule, Krug und NebenZoll.                        |
| Vellahn, Hof und Dorf | PfarrKirche, 17 HalbHüfner, 12B. NebenZoll, ErbMühle, Schule und Schmiede. |
| zu Wittenburg         | Amt, PfarrKirche, Schule, Mühlen und Zoll.                                 |
| Gr. Wooldhof          | Ehlers.  |
| —                     | ErbMühle.  |
| Woez, Hof             | J. C. Facklam.   |
| — Dorf                | 7 Halbhüfner und Schule.   |
| Ziegelmark            | 11 Halb- 2 AchtelH. u. Schule.   |
|                       | (c) 5. 20) Amt   |

## 20) Amt Zarrentin: (59 Hufen.) 12

(mit dem Lande Wittenburg, vormals ein Theil der *Grafenschaft Ratzeburg*, demnachst unter den Grafen zu Schwerin 1246 ein NonnenKloster, CistercienserOrdens, seit 1359 Mecklenburgisch und 1555 von den Herzogen säcularisiret.)

|                        |  |
|------------------------|--|
| Bauhof Zarrentin       | Verw. Ober Amtmannin Scheffel.   |
| Kölzin                 | 7 Halb- 2 Viertel H. 5 B. Schule und Krug.   |
| Lüttow                 | 12 Dreiviertel- 4 Viertel H. 1 B. und Schule.  |
| Nieklitz und Schaalhof | F. L. Rohde.   |
| Pamprin                | 11 Halb H. 2 B. und Schule.  |
| Schadeland             | 6 Dreiviertel H. 2 B. u. Schule.   |
| SchaalMühle            | Korn-Walk-Grütz- und Oel M.  |
| SchaalSee              | Pacht Fischerei.   |
| Testorf, Hof und Boize | C. C. W. Wolters.  |
| ——— Dorf               | 12 Viert. H. 1 B. Forsthof u. Sch.   |
| Valluhn                | 12 Dreiviertel- 3 Viertel H. 3 B. Schule, Kirche, Schmiede, Krug und Neben Zoll.     |
| Vietow                 | Baak.  |
| Flecken Zarrentin      | Pfarr Kirche, Schule, 24 Dreiachtel- 23 Achtel H., 21 B. LZoll, 3 Krüge u. Schmiede. |

## B) Herzogthum Güstrow.

(durch die Mecklenburgische LandesTheilung 1621 der jüngeren, und nach deren Erlöschung 1695 der älteren Linie des herzoglichen Hauses zugefallen.)

1) Amt Bakendorf: ( $27\frac{6}{4}$  Hufen.) 5

(vormals ein adliches Gut im Herzogthum Schwerin, Amts Wittenburg, aber im Jahre 1709, gegen das Amt Ivenack, ein vormaliges, im Jahr 1252 gestiftetes und 1554 von den Herzogen säcularisirtes Cisterzienser NonnenKloster im Fürstenthum Wenden, vertauscht. (S. Ritterschaft, A. Wittenb.)

|                |  |
|----------------|--|
| Bakendorf, Hof | Amtmann Hundt.                           |
| ——— Dorf       | Forsthof, 6 Viertel H., 2 B. und Schule. |

|                         |   |
|-------------------------|---|
| Gammelin, Hof           | Thomsen.  |
| ———— Dorf               | PfarrKirche, Schule, 6 HalbH.<br>Krug, Schmiede, 1 B. |
| Radelübbe               | 8 DreiviertelH., 5 B. u. Schule.                      |
| RotheMühle u. RotheKrug | PachtMüller und Krüger.                               |
| Viez                    | 15 HalbH. 4 B. Schule u. Mühle.                       |

2) Amt Boizenburg: (132 Hufen.) 25

(in der Grafschaft Schwerin und seit 1553 Mecklenburgisch.)

|                         |  |
|-------------------------|--|
| Altendörf, Antheil      | Schiffer, Fischer und 11 B.  |
| Bahlen, Hof             | Die Hauswirthe zu Gothmann<br>und Granzin und 3 B.                                     |
| ———— Dorf               | 3 Halb- 5 ViertelH., 4 B. und<br>Schule.   |
| Bandekow                | 8 HalbH., 2 B. und Schule.   |
| GrosBengerstorf         | 9 Voll- 2 DreiV., 5 ViertelH.,<br>1 B. und Schule.                                     |
| KleinBengerstorf        | 9 Dreiviertel- 5 Dreiachtel-<br>2 AchtelH. und Schule.                                 |
| Besitz                  | 15 Dreiv. 3 Halb- 8 SechstelH.,<br>10 B. und Schule.                                   |
| Bickhusen<br>zu Blücher | 5 DreiviertelH. und Schule.<br>Kirche und Pfarre.                                      |
| — Boizenburg            | Amt, Elb- u. LandZoll, Pfarr-<br>Kirche, Schulen u. Mühlen,<br>FischAmt zu Boizenburg. |
| Die Elbe, Antheil       |  |
| Gallin, Hof             | C. W. Schrader.  |
| ———— Dorf               | 20 HalbH. 1 B. Schule u. Zoll.<br>(Gehrum, 2 Hufen,<br>Die Pfarre zu Boizenburg.)      |
| Goldufer                | Die Dorfschaft Brakede.  |
| Gothmann                | 12 Drittel- 3 Sechstel- 1 AchtelH.,<br>3 B. Schule u. PachtFischer.                    |
| Granzin                 | PfarrKirche, Schule, 5 Halb-<br>2 ViertelH.  |
| Greven, Hof             | S. Gallin.   |
| ———— Dorf               | Kirche, Schule, 1 Voll- 12 Halb-<br>1 AchtelH. 4 B. Zoll u. Schm.                      |
| Gülze                   | 24 Halb- 10 AchtelH., 6 B. und<br>Schule.  |

|   |  |
|---|--|
| Hühnerbusch   | Mühle, Krug, Schmiede, Forst-<br>hof, 1 B. und Zoll.               |
| Kuhlenfeld  | Die Dorfschaft Tessin u. 2 B.                                      |
| Lüttenmark  | 3 Dreiviertel- 1 Viertel- 2 Ach-<br>telH., 2 B., Kirche und Zoll.  |
| Manekenwerder   | Stricker.  |
| Nostorf   | Kirche, 7 Dreiv. 3 ViertelH. 2 B.                                  |
| zu Palmschleuse   | NebenZoll.   |
| (- Rensdorf, 3 Hufen  | S. Gehrum.)  |
| —————   | WehrZoll.  |
| (Rothehaus  | Gasthof,)  |
| Schildfeld  | Oberförster Schmarsow.   |
| SchildMühle   | ErbMüller und NebenZoll.   |
| Schwaanheide  | G. J. F. Neumann.  |
| —————   | Mühle.   |
| Schwartow, Antheil  | 1 ViertelH.  |
| Schwarzewasser  | Zoll.  |
| Teldau  | 19 Pachtthöfe. 50 B. u. Schulen.                                   |
| Tessin, Hof und Dorf  | 11 DreiviertelH. 1 B. u. Schule.                                   |
| Vier, Hof   | Amtshauptmann Schrader.  |
| —   | Krug und 1 B.  |
| zu Zarenstorf   | Kirche, Pfarre und Schule.   |
| Zweendorf   | PfarrKirche, 9 Dreiv.- 1 Drei-<br>achtel- 6 Viert.H. 4 B. u. Schl. |
| (——— Antheil  | Die Pfarre daselbst.)  |
| <b>3) Amt Dargun: (148 Hufen.) 23</b>   |  |
| (ein vormaliges BenedictinerMönchskloster und Abtei, in der<br>Herrschaft Rostock, gestiftet im Jahr 1173, seit 1314 Meck-<br>lenburgisch und 1352 von Herzog Johann Albrecht I. säcu-<br>larisiret.) |  |
| AmtsBauhof  | Carl Friedrich Melms.  |
| Barlin  | 4 Voll- 1 ViertelH. 2 B. u. Sch.                                   |
| Bruderstorf   | PfarrKirche, 12 Voll- 3 HalbH.<br>6 B. Schule, Forsth. u. Schm.    |
| Damm  | 6 Voll- 1 Viertelh. 3 B. u. Schule.                                |
| (——— 1 VollH.   | Die Pfarre zu AltenKalden.)  |
| Darbein   | 5 Voll- 1 ViertelH. 2 B. u. Sch.                                   |
| 1 Flecken Dargun und Neu-<br>Baute  | Schlos, Amt, Mühle, Forst-<br>hof, 36 B. Schule und Schmiede.      |
|   | Dör-   |



|                        |  |
|------------------------|--|
| Dörgelin               | 9 DreiviertelH., Ziegelei, 4 B. und Schule.                    |
| Glasow                 | 11 Voll- 1 HalbH. 3 B. Schule und TheerOfen.                   |
| Jördenstorf            | PfarrKirche, 7 HalbH. 4 B. Kr. Mühle, Schule u. Schmiede.      |
| (——— 1 Hufe            | Die Pfarre daselbst.)  |
| AltenKalden            | PfarrKirche, 4 Voll- 1 ViertelH. Kr. Schule, Forsthof u. Schm. |
| Kämmerich              | J. H. Greven Erben.  |
| Kleverhof              | Detlov Philipp Pätow.  |
| Küsserow, Hof          | Christian Wilhelm Stüdemann.                                   |
| —— Dorf                | 6 Vollhüfner und Schule.                                       |
| Kummerowsche See, halb | PachtFischerei.  |
| Kützerhof und Wagun    | S. Kämmerich.  |
| Lehnenhof              | Johann Bockhan.  |
| Levin                  | PfarrKirche, Schule, 8 VollH. 2 B. und Schmiede.               |
| GrofsMethling, Hof     | Johann Christian Wier.   |
| —— Dorf                | PfarrKirche, Schule, 3 VollH. 1 B. und Schmiede.               |
| KleinMethling          | Major von Wickede.   |
| Röcknitz               | PfarrKirche, 10 Dreiviertel- 1 HalbH. 18 B. u. Schule.         |
| Upost                  | 6 Vollhüfner, 4 B. und Schule.                                 |
| Warrenzin              | Johann Hermann Bühring.  |
| KleinWüstenfelde       | Detlov Pätow.  |
| Zarnekow               | 6 VollH. 4 B. Schm. u. Schule.                                 |

4) Amt Gnoien: (15 $\frac{1}{2}$  $\frac{2}{4}$  Hufen.) 5

(in der Herrschaft Rostock, seit 1323 Mecklenburgisch.)

|                        |   |
|------------------------|---|
| (AmtsBauhof            | Stadt Gnoien.)                                      |
| Finkenthal             | 6 VollH. 5B. Kirche, Forsthof, Schule und Schmiede. |
| zu Gnoien              | PfarrKirche, LandZoll u. Erb-Mühle.                 |
| Schlutow u. Fürstenhof | Carl Friedrich Otto.                                |
| Stubbendorf            | 7 Voll- 1 ViertelH. 6B. u. Schule.                  |

5) Amt.

5) Amt *Goldberg*: (51 Hufen.) 15

(im Fürstenthum *Wenden*, und (1316-1375) der Sitz einer besondern Linie des fürstlichen Hauses, seit 1456 aber Mecklenburgisch.)

|                                |   |
|--------------------------------|---|
| AmtsBauhof                     | Wittwe Wolgast.   |
| Augzin                         | 6 Vollhüfner, 1 B. und Schule.                          |
| Below                          | Kirche, Schule, 14 Voll- 5 ViertelH. 3 B. und Schmiede. |
| zu Goldberg                    | Amt, PfarrKirche, Schule, See und Mühle.                |
| Hof Hagen                      | OberFörster Drepper.                                    |
| Langenhagen                    | 7 Voll- 3 Halb- 1 ViertelH. 4 B. und Schule.            |
| Medow                          | Amtmann Wüsthof.  |
| —                              | Ziegelei.   |
| Möllen                         | 3 Vollhüfner, 1 B.                                      |
| Sandhof und GrüneJäger         | Försthof und TheerOfen.                                 |
| Techentin                      | PfarrKirche, Schule, 12 Voll- 5 ViertelH. 3 B.          |
| Wendisch Waaren                | 7 Vollhüfner.   |
| Woosten                        | Aug. ValentinGottfr. Burmeister                         |
| —                              | PfarrKirche, Schule, Mühle, Schmiede u. PachtFischerei. |
| Zidderich, Steinbeck und Kadow | Lübbe.  |

6) Amt *Güstrow*: (379 Hufen.) 55

(im Lande *Werle* oder Fürstenthum *Wenden*, die gewöhnliche Residenz der Regenten desselben, namentlich (seit 1316) von der jüngeren Linie, seit deren Erlöschung (1436) aber Mecklenburgisch und bis 1695 die Residenz der jüngeren Linie des herzoglichen Hauses, nebst einem Collegiat-Stift, von den Landesherren 1226 gestiftet und vor 1555 säcularisiret.)

|                      |  |
|----------------------|--|
| AmtsBauhof und Bülow | Daniel Ernst Bätke.                              |
| Badendiek            | PfarrKirche, Schule, 7 VollH. 3 B. und Schmiede. |
| zu Belitz            | Kirche, Pfarre und Schule.                       |
| Bölkow               | 7 Vollhüfner, 5 B. und Schule.                   |
| Bredentin            | Drost von Suckow.                                |
| zu Bülow             | Schule.  |

|                       |  |
|-----------------------|--|
| Dalkendorf            | Andreas Christian Jürgens.   |
| Damm                  | 6 Vollhüfner, 1 B. und Schule.   |
| DevWinkel             | Waldung und TheerOefen.  |
| zu Dobbin             | Kirche und Schule.   |
| (Friedrichsgabe       | Amtshauptmann Maneke.)   |
| Ganzkow               | 9 Vollhüfner, 2 B. Schule und Ziegelei.  |
| Goldenitz, Dorf       | 2 Vollhüfner.  |
| Goldewin              | 7 VollH. 2 B. und Schule.  |
| Griebnitz             | 3 Vollhüfner, 1 B.   |
| zu Güstrow            | Schlos, DomKirche, DomSchule, BurgFreiheit, Heil.Geist, Klosterhof, SumpfSee und LandZoll. |
| Gutow                 | 8 DreiviertelH. Schule u. Krug.  |
| Kammin und Deperstorf | B. E. F. Dabel.  |
| —                     | PfarrKirche, Schule, Mühle und Schmiede.   |
| Kankel                | 10 DreiviertelH. 1 B.  |
| Kavelstorf            | PfarrKirche, Schule, 11 Vollhüfener und Schmiede.  |
| zu Klaber             | Kirche und Pfarre.   |
| Klingendorf           | 5 Dreiviertel- 1 ViertelH. und ErbMühle.   |
| Klues                 | Forsthof.  |
| Kritzkow              | PfarrKirche, 11 Voll- 2 HalbH. 9 B. Schule und Schmiede.                                   |
| zu Krakow             | PfarrKirche, Schule, Mühle und See.  |
| Kuhs                  | 11 Vollhüfner, 1 B. u. Schule.   |
| zu Lage               | PfarrKirche, Schule, LandZoll und Mühle.   |
| - Lübse               | Kirche und Schule.   |
| - Lüdershagen         | Kirche, Pfarre und Schule.   |
| Lüningsdorf           | Zander.  |
| zu Lüssow             | Kirche, Pfarre und Schule.   |
| ( — — — Antheil       | DomKirche zu Güstrow.)   |
| Magdalenenlust        | Carl Wilhelm Wendhusen.  |
| Mamerow, Hof          | Kortüm.  |
| — — — Dorf            | 4 VollH. 3 B. Schule u. Schm.  |

|                                  |  |
|----------------------------------|--|
| Mistorf                          | 8 VollHüfner, 4 B. und Schule.   |
| NeuMühle                         | MühlenPächter.   |
| Niendorf                         | 6 Vollhüfner, 2 B.   |
| Nienhagen                        | 7 VollH. 5 B. Forstthof u. Schule.   |
| Niex                             | Kahl.  |
| Oettelin                         | 14 VollH. Forsth. 8 B. u. Schule.  |
| Prangendorf                      | 8 DreiviertelH. und Schule.  |
| Prisannewitz, Antheil            | 5 Vollhüfner.  |
| Rachow                           | 4 Vollhüfner, 1 B. u. Schule.  |
| GrosenRoge                       | 6 Vollh. 2 B. EMühle u. Schule.  |
| KirchenRosin                     | Fr. Chr. Wiechmann.<br>Kirche und Schule.                                    |
| -----                            |  |
| MühlenRosin                      | 4 VollH. 3 B. See und Mühle.   |
| Rukieten                         | 8 Vollhüfner, 2 B.   |
| Sabel                            | 12 VollH. Schule u. Schmiede.  |
| Sarmstorf                        | 8 VollH. 2 B. und Schule.  |
| Siemitz                          | 5 Voll- 1 Halbhüfner.  |
| SchönInsel                       | Evers.   |
| Schwiesow                        | Philipp Schade,<br>Schmiede und See.   |
| -----                            |  |
| HohenSprenz, Hof u. Dorf         | PfarrKirche, Schule, 11 VollH.<br>3 B. Forstthof, Krug, See<br>und Schmiede. |
| <i>Kl. Sprenz u. Goldenitz</i>   | Commissair Knitschky Erben.<br>Mühle, See und Schmiede.                      |
| -----                            |  |
| Strenz                           | 9 VollH. 2 B. Schule u. Schmied.   |
| Striesdorf u. Friedrichs-<br>hof | Domänenrath Behm.  |
| Sukow                            | A. G. Russow.  |
| Tenze                            | Johann Christoff Hückstädt.<br>MühlenPächter.                                |
| TenzerMühle                      | PfarrKirche, Schule u. BornM.  |
| zu Teterow                       | Kirche, Pfarre und Schule.   |
| - Thürkow                        |  |
| GrossenUpahl                     | Gronow.<br>PfarrKirche, Schule, Forstthof,<br>See und Schmiede.              |
| -----                            |  |
| zu Warnckenhagen                 | Kirche, Pfarre und Schule.   |
| - Wattmannshagen                 | Kirche, Pfarre und Schule.   |
| Wiek                             | C. M. A. Carls.  |
| Wiendorf                         | 8 Vollhüfner, 3 B.   |

|               |  |
|---------------|--|
| KleinWokern   | Johann Friedrich Nahmmacher.                         |
| GrossenWokern | Kirche, Schule, 13 VollH. 7 B.<br>Krug und Schmiede. |
| Zeez          | 7 Vollhüfner.  |

**7) Amt NeuKalden: (36 Hufen.) 8**

(in der Herrschaft Rostock, seit 1514 den Herrn zu Werle oder Fürsten zu Wenden, von der Güstrowschen Linie, und seit 1436 den Herzogen zu Mecklenburg gehörig.)

|   |  |
|---|--|
| AmtsBauhof, Gülitz, Neuendorf, Schlakendorf, u. Schönenkamp mit der Fischerei | Amtmann Joh. Chr. Döhn.                            |
| zu Gorschendorf   | Kirche und Pfarre.                                 |
| - Gülitz  | Ziegelei.  |
| - NeuKalden   | PfarrKirche, Schule, Forsthof, Mühle und LandZoll. |
| - HohenMistorf  | Kirche, Pfarre und Schule.                         |
| Neuendorf   | 3 Vollhüfner und Forsthof.                         |
| Salem   | 4 Vollhüfner.                                      |
| zu Schorrentin  | Kirche, Pfarre und Schule.                         |
| Warsow  | 5 Vollhüfner und Schmiede.                         |

**8) Amt Plau: (III  $\frac{11}{24}$  Hufen.) 19**

(im Fürstenthum Wenden, der Parchimschen nachher (seit 1516) der Güstrowschen Linie gehörig, und seit 1436 Mecklenburgisch.)

|                  |  |
|------------------|--|
| BarkowerBrücke   | Forsthof   |
| Dammerow         | Holland.   |
| (DresenowerMühle | Das Kloster Stepenitz.)                          |
| Gallin           | 16 HalbH. und ErbKrug.                           |
| Ganzlin, Hof     | Samuel Cunitz.                                   |
| —— Dorf          | Kirche, Schule, 5 VollH. 1 B.                    |
| Gnevstorf        | PfarrKirche, Schule, 20 Voll-<br>3 AchtelH. 3 B. |
| Lalchow          | Carl Peters.                                     |
| HofMalchow       | Hauptmann Carl Fr. v. Rudow.                     |
| Müritz, Antheil  | PachtFischerei.                                  |
| Nossentin        | Seiz.  |
| ——               | Kirche, See, Kalkbrennerei<br>und Mühle.         |

|                           |  |
|---------------------------|--|
| <i>NossentinscheHütte</i> | Forsthof und 7 B.  |
| zu Plau                   | Schlos, Amt, PfarrK. Schule,<br>Korn- Walk- u. SchneideM.<br>See und LandZoll.       |
| Plauerhagen               | Kirche, (mit Compräsentations-<br>Recht) 21 Halbhüfner, 3 B.<br>Schule und Schmiede. |
| Reppentin u. Amtsbauhof,  | Amtshauptmann Gottfried Chri-<br>stoph Lemke.  |
| <i>Sanz</i>               | Jäger Bruhn.   |
| zu <i>AltSchwerin</i>     | ComPatronatKirche, Pfarre<br>und Schule.   |
| <i>Silz</i>               | 6 Halbh. Schule u. Schmiede.   |
| <i>Alt- und NeuSparow</i> | Carl Friedrich Franke.   |
| Twietfort                 | Forsthof, Krug und ErbMühle.   |
| Vietelübbe                | PfarrKirche, Schule, 18 VollH.   |
| Zahren mit dem See        | ConsistorialRath Beyer und<br>Amtshauptmann Passow.                                  |
| Zarchelin                 | J. H. Hundt.   |

9) Amt *Ribnitz*: (115  $\frac{12}{24}$  Hufen.) 42

(in der Herrschaft Rostock, seit 1325 Mecklenburgisch.)

|                                   |                      |  |
|-----------------------------------|----------------------|--|
| <i>Alberstorf</i>                 | } auf Fisch-<br>land | Generallieutenant v. Pressentin.   |
| Altenhagen                        |                      | 14 Viertelh. 52 B. (Schiffer) u.<br>Schule.  |
| Barnstorf                         |                      | 4 Viertelhüfner.   |
| Bartelhagen                       |                      | 10 DreiviertelH. 22 B. Mühle,<br>Schule und Schmiede.  |
| Benekenhagen                      |                      | 5 Dreiv.H. 6B. TheerO. u. Sch.   |
| (Bentwisch, 1 $\frac{1}{2}$ Hufen |                      | Die Stadt Rostock.)  |
| Blankenhagen                      |                      | 10 DreiviertelH. 19 B. Kirchen-<br>Pfarr- und SchulComPatro-<br>nat, Korn- Grütz- Graupen-<br>u. OelMühle u. Schmiede. |
| Brünkendorf                       |                      | 5 DreiviertelH. 16 B. u. Schule.   |
| Dänendorf, auf Fischland          |                      | 8 AchtelH. 17 B. und Schiffer.   |
| Dänschenburg                      |                      | Kirche, Sch. 4 Vollh. 9 B. Mühle.  |
| Dierhagen, Hof und Dorf           |                      | 18 AchtelH. Schule, 34 B. und<br>Schiffer.   |
| Fresendorf, Antheil               |                      | 3 Viertelhüfner.   |

|                               |   |
|-------------------------------|---|
| Gr.Freienholz                 | Forsthoſ.   |
| Kl.Freienholz                 | Behrens,  |
| Fulge                         | Einlieger.  |
| Graal                         | 1 Viertel- 10 AchtelH, Schule,<br>3 B. und Krug.        |
| Gresenhorst                   | 4 Vollhüfner, Schule, 20 B.                             |
| Harmstorf                     | 3 Vollhüfner,   |
| AlteHeide                     | Forsthoſ,   |
| HeideKrug                     | Krüger.   |
| Hirschburg                    | Amt und Schmiede.                                       |
| Jankendorf                    | 5 Dreiviertel- 1 ViertelH. 7 B.<br>Schule und Schmiede. |
| (Kessin, Antheil              | Die Pfarre daselbst.)                                   |
| Kirchdorf (Wustrow), auf      | 16 Viertelh. 87 B, 2 ErbMühl.                           |
| Fischland                     | PfarrKirche und Schulen.                                |
| Klockenhagen und Neue-        | 14 Dreiviertel- 1 HalbH. 27 B.                          |
| Heide                         | Schule und Mühle.                                       |
| (Klockenhagen, Antheil        | Die Kirche zu Ribnitz.)                                 |
| (Körkwitz, $\frac{3}{4}$ Huf, | Die Stadt Ribnitz.)                                     |
| Kösterbeck                    | 4 Vollhüfner und Mühle.                                 |
| LandKrug                      | Baumhaus und Holzwärter.                                |
| zu Kuhlrade                   | Kirche, Pfarre und Schule.                              |
| Mandelshagen                  | J. C. Bührings Erben.                                   |
| zu Marlow                     | Kirche, Pfarre, Schulen u. ErbM.                        |
| OberMönchshagen               | 12 Voll- 1 ViertelH., Schule,                           |
| NiederMönchshagen }<br>}      | 1 B., 2 Krüge, Korn- und<br>PapierMühle.                |
| Müritz                        | Schulz,   |
| KleinMüritz                   | Baumhaus und Holzwärter.                                |
| Neuhof                        | Johann Gottlob Ascher.                                  |
| Nienhagen, auf Fischland      | 6 Viertelhüfner, 17 B.                                  |
| Oberhof                       | Carl Heinrich Freese.                                   |
| Pastow                        | 8 Vollhüfner und Schule.                                |
| Petersdorf, bei Ribnitz       | Johann Gottlieb Ascher.                                 |
| zu Ribnitz                    | PfarrKirche, Schule, LandZoll<br>und ErbMühlen,         |
| Ribnitzer Heide               | Waldung.  |
| Roggentin                     | Wittwe Wendt.   |
| GelbenSand                    | Forsthoſ.   |
| Sanitz, Hof                   | Johann Heinrich Bornemann.                              |

|                      |                                 |
|----------------------|---------------------------------|
| Sanitz, Dorf         | PfarrKirche, Schule, 4 VollH.   |
| zu Sülze             | 3 B. und Schmiede.              |
|                      | Salzwerk, PfarrKirche, Schule,  |
|                      | Mühlen und Ziegelei.            |
| • Tessin             | PfarrKirche, Schule, LandZoll   |
|                      | und Mühlen.                     |
| - Volkenshagen       | Kirche, Pfarre und Schule.      |
| Volkshagen           | 5 Vollh. Forsthof, Schule, 16B. |
| Wilmshagen           | Samuel Schulz.                  |
| Rostocker Wulfshagen | Carl Hingst.                    |
| —————                | Kirche, Schule, 3 B.            |

### 10) Rossewitz: (S. Ritterschaft A. Güstrow.) 11

(bis 1782 adliche Güter, im Amte Güstrow.)

|                         |                               |
|-------------------------|-------------------------------|
| Bresen                  | 8 Vollhüfner und Schule.      |
| Rossewitz               | HofCommissair Schröder.       |
| Kurleput                | Meierei und Mühle.            |
| GrossenLantow           | 5 Vollhüfner und Schule.      |
| Kl. Lantow u. Kronskamp | Amtmann J. Stumpe.            |
| Levekendorf mit Woland  | S. Rossewitz.                 |
| Liessow                 | 4 Vollh. Schule und Schmiede. |
| Subsien                 | A. Ehlers.                    |
| zu Woland               | Schule.                       |
| Zehlendorf, Hof         | F. A. von Klein.              |
| ————— Dorf              | 5 Vollhüfner und Schule.      |

### 11) Amt Schwaaan: (216 $\frac{6}{24}$ Hufen.) 28

(vormals den Herren zu WerleGüstrow, seit 1501 zur Herrschaft Rostock gehörig, und seit 1323 Mecklenburgisch.)

|                         |                                 |
|-------------------------|---------------------------------|
| Bandow                  | 6 Vollhüfner, 1 B. und Schule.  |
| Benitz                  | Wittwe Albrecht.                |
| Bliesekow u. Reinshagen | Johann Friedrich Berkholz.      |
| Biestow                 | PfarrKirche, 6 Voll-3 AchtelH.  |
|                         | 3 B. Schule und Krug.           |
| GrossenBölkow           | 10 Vollhüfner, 1 B. u. Schule.  |
| Bröbberow               | Christian Malchin.              |
| Buchholz                | PfarrKirche, 8 Voll-4 ViertelH. |
|                         | 1 B. Schule und Krug.           |
| Fahrenholz              | Johann Christian Hesse.         |
| —————                   | Krug.                           |

Grossen-



|                                     |   |
|-------------------------------------|---|
| GrossenGrenz                        | Kirche, 5 VollH. 4 B. Mühle, Krug, Schule und Zoll. |
| KleinGrenz                          | 9 VollH. 1 B. und Schule.                           |
| Heiligenhagen                       | Kirche, 10 VollH. 3 B. Schmiede, Schule und Mühle.  |
| Huckstorf                           | 6 HalbH. 2 B. und Krug.                             |
| Kambs, Friedrichshof und KleinKambs | A. G. Lübke.  |
| —                                   | PfarrKirche und Schule.                             |
| Kritzemow                           | 8 Vollhüfner und Schule.                            |
| Letschow                            | 5 Vollh. 2 B. Forsthof u. Schule.                   |
| Matersen                            | S. Fahrenholz.                                      |
| Niehusen                            | 4 Voll- 3 Drittelhüfner.                            |
| Papendorf                           | 7 Vollhüfner und Schule.                            |
| Polchow                             | 8 VollH. 1 B. Krug u. Schule.                       |
| Reinshagen                          | 7 VollH. 4 B. und Schule.                           |
| zu Schwaan                          | Amt, PfarrK. Schule u. Mühle.                       |
| KleinSchwass                        | 8 Dreiviertelhüfner u. Schule.                      |
| Selow                               | 14 VollH. Schmiede u. Schule.                       |
| Stäbelow                            | Kirche, Schule, 8 VollH. 2 B.                       |
| Tatschow, Hof                       | Heinrich Gustav Hilgendorf.                         |
| — Dorf                              | 3 Viertelhüfner und Schule.                         |
| Vorbeck                             | 10 DreiviertelH. und Schule.                        |
| zu Warnemünde                       | Kirche, Pfarre, Schule und ArmenHaus.               |
| - Wiendorf                          | Kirche, Schule und Ziegelei.                        |
| Wilssen                             | 8 VollH. 5 B. Mühle u. Schule.                      |

12) Amt *Stavenhagen*: (97 $\frac{1}{2}$  $\frac{8}{4}$  Hufen.) 14

(Gehörte, seit 1283 zum Fürstenthum *Wenden*, und zwar (1316-1375) der Goldbergischen Linie, seit 1456 aber dem Hause *Mecklenburg*.)

|                      |  |
|----------------------|--|
| zu Ankershagen       | Kirche, Pfarre und Schule.   |
| AlteBauhof           | P, Prager.   |
| NeueBauhof           | G. H. -Wollmar.  |
| zu Chemnitz          | Kirche, Pfarre und Schule.   |
| Gielow, Hof und Dorf | Kirche, Schule, 16 DreiviertelH. 21 B. Forsthof, Mühle und Schmiede. |

|                        |  |
|------------------------|--|
| Gülzow                 | 13 Voll- 10 AchtelH. 9 B. Kr.<br>Schule und Schmiede.              |
| Kleecht                | F. E. Wiebelitz.<br>Mühle.   |
| Lehsten, Hof           | Amtmann Klahn.   |
| — Dorf                 | 4 HalbH. 16 B. Krug u. Schule.                                     |
| zu GrossenLukow        | Kirche, Pfarre und Schule.   |
| - Malchin              | Kirche, Pfarre und Schule.   |
| Markow                 | H. G. Frölich.<br>Mühle und Schule.                                |
| Pribbenow, Hof u. Dorf | 4 Voll- 6 AchtelH. 5 B. Kirche,<br>Schule und Krug.                |
| Ritzerow, Hof u. Dorf  | 8 Voll- 1 Halb- 10 ViertelH. 3 B.<br>Forsth. Kirche, Sch. u. Schm. |
| Rosenow, Antheil       | 4 Vollhüfner, 2 B.   |
| Scharpzwow und Kölpin  | Roggenbau.<br>Schl. Ziegelei u. Kalkbrennerei.                     |
| zu Stavenhagen         | Schlos, Amt, Amtsfreiheit,<br>PfarrK. Schule und Mühle.            |
| Sülten, Hof und Dorf   | Kirche, 3 Voll- 16 AchtelH.<br>5 B. Schule, Mühle u. Schm.         |
| (Tarnow, 1 H.          | Die Pfarre zu Stavenhagen.)  |
| Tüzen                  | 4 VollH. 2 B. Schule, Fischer<br>und Schmiede.                     |

13) Amt Teutenwinkel: (S. Ritterschaft des  
Amts Ribnitz.) 17

(bis 1781 adliche Güter im Amte Ribnitz.)

|                         |   |
|-------------------------|---|
| Bauhof                  | S. P. Collmann.                                       |
| zu Bentwisch            | Kirchen- Pfarr- u. SchulConti-<br>Patronat.           |
| Cheelstorf              | 6 Dreiviertel- 3 DreiachtelH.<br>Schule und Forsthof. |
| Dierkow, Antheil        | 2 Voll- 1 HalbH. Korn- und<br>GraupenMühlen.          |
| RostockerFähre          | Krüger.   |
| Fienstorf u. Offenhäven | Johann Bobsin.<br>Mühle, 1 ViertelH.                  |
| Goorstorf               | Riedel.   |

|                                 |  |
|---------------------------------|--|
| <i>Häschendorf</i>              | Wittwe Briest.   |
| <i>Hinrichstorf</i>             | 6 Vollhüfner.  |
| <i>Krummendorf</i>              | 7 DreiviertelH. und Schule.  |
| <i>Oldendorf</i>                | Die Hausw. zu Krummendorf.   |
| <i>Peez</i>                     | Johann Friedrich Denker.   |
| <i>Nienhagen</i>                | Scheffler.   |
| <i>Peterstorf (bei Rostock)</i> | Johann Christian Witte.  |
| <i>Steinfeld und Rothbeck</i>   | Winkelmann.  |
| <i>Teutenwinkel</i>             | Amt, PfarrKirche, Schule und Schmiede.                                     |
| <i>Thulendorf</i>               | ComPatronatK. 3 Fünfachtel-<br>2 FünfSechszehntelH.Schule<br>und Schmiede. |

14) Amt *Wredenhagen*: (82  $\frac{1}{2}$   $\frac{2}{4}$  Hufen.) 14

(im Fürstenthum *Wenden*, der Güstrowschen Linie des Hauses *Werle* gehörig, und seit 1456 Mecklenburgisch.)

*Bauhof* *Wredenhagen*, mit *Friedrich von Kaphengst*.

Neuhof, Hinrichshof,  
Mönchshof und Antheil  
in *Karbow*

|                    |   |
|--------------------|---|
| zu <i>Buchholz</i> | Krug und NebenZoll.   |
| - <i>Dambeck</i>   | PfarrKirche.  |
| - <i>Damwolde</i>  | } NebenZölle.   |
| - <i>Dransee</i>   |   |
| - <i>Grabow</i>    |   |
| - <i>NeuKrug</i>   |   |
| <i>Kambs</i> , Hof | Krug und NebenZoll.   |
| — Dorf             | Landdrost von <i>Lehsten</i> .  |
| <i>Kieve</i>       | PfarrKirche, Schule u. 4 VollH.<br>PfarrKirche, Schule, 10 Voll-<br>5 ViertelH. 17 B. Holzwär-<br>ter und Krug. |

*Minzow* 14 Dreiviertel- 1 ViertelH.  
6 B. Holzwärter, Fischerei  
und Schule.

*Müriz*, Antheil PachtFischerei.  
zu *Netzeband* Kirche und Schule.

*KleinPriborn*, Antheil 2 Vollhüfner, Krug, 3 B. Kir-  
che und Schule.

(————— Lehubauer *Lampe*.)  
(d) 4 Wen-

|                           |  |
|---------------------------|--|
| WendischPriborn, Antheil  | 1 Dreiachtel- 3 Viertel- 1 AchtelH. 1 B.   |
| zu Röbel                  | 2 PfarrKirchen, Schl. u. Mühl.   |
| Rossow                    | PfarrKirche, Schule, 1 Voll-<br>19 Dreiviertel- 2 Drittel-<br>6 ViertelH. Forsthof, Theer-<br>Ofen, 12 B. 2 Krüge und<br>Schmiede. |
| Vipperow                  | PfarrKirche, Schule, 7 Voll-<br>3 DrittelH. 11 B. Krug und<br>Nebenzoll.   |
| (——— Antheil, 3 H.        | Die Pfarre zu Röbel.)  |
| WittstockerHeide, Antheil | Waldung.   |
| Wredenhagen               | Kirche, 8 Halb- 1 ViertelH. 28 B.<br>Forsthof, LZoll, PFischerei,<br>Schule, Mühle u. Schmiede.<br>(Der LehnsKrüger Garfendorf.)   |
| (———                      |  |
| Zepkow                    | Kirche, Schule, 8 Voll- 2 Halb-<br>Hüfner, 17 B.   |

### C) Fürstenthum Schwerin.

(ein vormaliges Bisthum, von dem Sächsischen Herzoge Heinrich dem Löwen 1170 gestiftet, und seit dem Westphälischen Frieden 1648, als ein weltliches Fürstenthum, dem Hause Mecklenburg gehörig.)

#### 1) Amt *Bützow*: (140 $\frac{1}{2}$ $\frac{2}{4}$ Hufen.) 19

(vormals ResidenzSchlos des Bisthums Schwerin und seit 1648 Mecklenburgisch, nebst einem CollegiatStift, errichtet 1224 und nach 1553 säcularisiret.)

|            |   |
|------------|---|
| AmtsBauhof | GeheimerRath C. D. v Oertzen,   |
| Boitin     | Hans Christoff Suderow.   |
| ———        | PfarrKirche, Schule, 6 B.   |
| zu Bützow  | Schlos, PfarrKirche, Hospital,<br>Schule, PFischerei, Forst-<br>hof, Zoll, AmtsFreiheit,<br>Korn- und Papiermühlen. |
| Glambeck   | Gottfried Pätow.  |

|                                    |   |
|------------------------------------|---|
| Göllin                             | 6 Dreiviertelhüfner u. Schule.  |
| Horst                              | Amtmann Hagemeister.  |
| Jürgenshagen                       | 23 Dreiv. 1 AchtelH. 5 B. Schule und Schmiede.                                  |
| Neuendorf                          | 10 Dreiviertelh. (Frachtfahrer), 2 B. und Schule.                               |
| zu Neuenkirchen                    | PfarrKirche und Schule.   |
| Parkow                             | 8 Dreiv. 3 ViertelH. 1 B. u. Sch.   |
| zu Parum                           | PfarrKirche und Schule.   |
| Passin                             | 1 Voll- 13 Dreiv.H. (Frachtfahrer) 2 B. Schule, Kr. u. Schm.                    |
| Penzin                             | 13 Vollh. 3 B. Schule u. Schm.  |
| Qualitz                            | PfarrKirche, Schule, 9 Voll- 1 ViertelH. Forsthof, Krug und Schmiede.           |
| (— Antheil                         | von Flotow.)  |
| Schlemmin                          | 6 Dreiv. 1 ViertelH. 3 B. Forsthof, Schule und Schmiede.                        |
| Tarnow                             | PfarrKirche, 21 Voll- 1 Viertelh. 4 B. Forsthof, Schule, Ziegelei und Schmiede. |
| Warnow, Hof u. Schloßkow, Suderow. |   |
| — — Dorf                           | Kirche, Schule, 5 Voll- 1 Halbh. und Schmiede.                                  |
| Wolken                             | Isaac Elias Bernard.  |
| Zarfzow (A. Bukow)                 | Wittwe Witte.   |
| Zepelin                            | 20 Dreiviertel- 2 Viertelhüfner, (Frachtfahrer) Schule, 6 B.                    |
| Zernin                             | PfarrK. Schule, 12 Vollh. 8 B.  |

2) Amt *Marnitz*: (17 $\frac{17}{24}$  Hufen.) 13

(vormals zur *Grafschaft Danneberg*, seit 1275 aber zur *Grafschaft Schwerin* gehörig und mit derselben seit 1359 Mecklenburgisch, Schwerinschen Antheils, endlich seit 1788 gegen einzelne im Herzogthum Schwerin zerstreute Domainen des Fürstenthums Schwerin vertauscht.)

|                                 |                                  |
|---------------------------------|----------------------------------|
| BauhofMarnitz                   | Kammerherr von Ranzow.           |
| Bieftorf und Lenz (A. Goldberg) | Förster und 1 B.                 |
| Drehnkow, Antheil               | 5 Dreiviert. 1 ViertelH. u. Sch. |

|                            |                                  |
|----------------------------|----------------------------------|
| Jarchow, mit der Fischerei | Ludwig Knorre.                   |
| Leppin                     | Johann Heinrich Röver.           |
| Malow                      | Johann Heinrich Mahnke.          |
| —                          | Mühle und Schmiede.              |
| Marnitz, Dorf              | PfarrKirche, Schule, 17 Halb-    |
|                            | 16 B. Krug, Zoll, Schmiede,      |
|                            | ErbMühle und Forsthof.           |
| Ruhn                       | Ludwig Böhning.                  |
| Sukow, Antheil             | 3 Dreiviertel- 11 Halb- 4 Vier-  |
|                            | telH. 1 B. Krug, Schmiede        |
|                            | und Zoll.                        |
| GrossenPankow              | PfarrKirche, Schule, 3 Halb-     |
| zu KleinPankow             | 1 ViertelH. 2 B.                 |
| - Polnitz                  | ErbMühle.                        |
|                            | 1 Halbhüfner, 2 B. Krug, Erb-    |
|                            | Mühle, Schmiede und Zoll.        |
| Porepp, Antheil            | 1 Halb- 6 ViertelH. und Krug     |
| Siggelkow, Hof und Dorf    | Kirche, Schule, 15 Voll- 8 Vier- |
|                            | telh. 9 B. 2 Krüge und Zoll,     |
| Zachow                     | Joach. Friedr. Dunkelmann.       |

### 3) Amt Rühn: (73 Hufen.) 13

(ein vormaliges CistercienserNonnenKloster im *Bisthum Schwe-*  
*rin*, gestiftet 1233, seit 1648 Mecklenburgisch und vom  
Herzog Friederich 1756 säcularisiret.)

|                          |                                 |
|--------------------------|---------------------------------|
| Amtsbanhof mit dem See   | Johann Heinrich Schröder.       |
| Baumgarten               | PfarrKirche, Schule, 14 Voll-   |
|                          | 1 HalbH. 7 B.                   |
| Bernitt                  | PfarrKirche, Schule, 5 Voll-    |
|                          | 9 Dreiviertel- 2 Halb- 8 Vier-  |
|                          | tel- 1 AchtelH. 10 B. Mühle     |
|                          | und Schmiede.                   |
| Hermannshagen, Bischofs- |                                 |
| hagen und Antheil am     | RegierungsRath Friedrich Au-    |
| Gr.Siener See            | gust Rudloff.                   |
| HermannshägerMühle       | Müller und Krüger.              |
| Jabelitz                 | 4 DreiviertelH. 1 B. u. Schule, |
| Käterhagen               | 5 Halb- 1 Viertelhüfner.        |
| Moltenow und Ulrikenhof  | Ernst Ludwig Engel.             |

Molte-

- Moltenow, Dorf 1 Voll- 1 Dreiviertel- 1 Halb-  
1 ViertelH. und Schule.
- Pustohl 6 ViertelH. 1 B.
- Rühn Amt, PfarrKirche, Schule,  
Mühle, Sec, Garten, Schmiede, Krug, Zoll, 12 B.
- KleinenSien 7 DreiviertelH. 2 B. Schule  
und Schmiede.
- Warnekenhagen 8 DreiviertelH. 1 B. Schule  
und Holzwärter.

4) StiftsAmt Schwerin: (61  $\frac{2}{4}$  Hufen.) 13

(vormalige Güter des DomKapituls im Bisthum Schwerin, gestiftet 1170, seit 1648 Mecklenburgisch und säcularisiret.)

- Bandenitz (A. Hagenow) 8 Halbh. 2 B. Forsthof u. Schule.
- Dalberg 6 Vollhüfner.
- Drispeth 7 Dreiviertelhüfner u. Schule.
- Gallentin Johann Christian Sommerfeld.
- Hundorf 5 Vollhüfner.
- Kleinen 5 Vollhüfner und Schule.
- Lankow 6 Vollhüfner, 10 B. ErbKrug,  
Schule und See.
- Lübstorf 6 Vollhüfner, 3 B. und Schule.
- Gr. Medewege und Hilgen- GeheimeRathsPräsidenten von  
dorfer Feldmark Dewitz Erben.
- Medeweger- und ZiegelSee PachtFischereien.
- Rampe F. C. Wichmann.
- SchelfFeld Die Neustädtsche Kämmerei.
- SchelfWerder Jagdhaus und Forst.
- zu Schwerin Palais, Bischofshof, Kanzlei,  
Dom- u. NeustädterKirchen  
DomSchule, Amt, Arbeits-  
haus, Hospital, Hintenhof,  
PFischerei, BischofsMühle,  
WaisenHaus, Ziegelei.
- Wickendorf 5 Vollhüfner und Ziegelei.
- Zittow 8 Voll- 1 HalbH. Krug und  
Schmiede.

5) Amt *Tempzin*: (46  $\frac{1}{2}$   $\frac{2}{4}$  Hufen.) II

(vormals eine Pralatur und Brüderschaft vom Orden des heil. Antonius im *Herzogthum Mecklenburg*, gestiftet 1222 und säcularisiret 1555, seit 1788 aber, gegen einzelne im *Herzogthum Schwerin* zerstreute StiftsDomainen, zum Fürstenthum Schwerin gelegt.)

|                         |                                   |
|-------------------------|-----------------------------------|
| Brüel                   | Christian Carl Fischer.           |
| —                       | PfarrKirche, Schule u. Mühle.     |
| Häven                   | Georg Wilhelm Schwark.            |
| Hütthof                 | Ladewig.                          |
| LangenJarchow           | 8 Vollhüfner, 3 B. und Schule.    |
| Jülchendorf, Hof        | Hermann Bühring.                  |
| — — — — — Dorf          | 3 DreiviertelH. 4 B. u. Schule.   |
| <i>Sülten</i>           | Völkers.                          |
| —                       | Kirche und Schule.                |
| Tempzin und Blankenberg | Evers.                            |
| —                       | Kirche, Sch. Ziegelei, See u. Kr. |
| Venzkow                 | 3 VollH. 1 B. Krug u. Forsthof.   |
| zu Weitendorf           | Pfischerei, Schmiede u. NZoll.    |
| Wiperstorf              | Schmidt.                          |
| Zahrenstorf             | Pfarrre, 9 VollH. 8 B. u. Schm.   |

6) Amt *Warin*: (25  $\frac{1}{2}$   $\frac{2}{4}$  Hufen.) 9

(ein vormaliges StiftsSchlos des *Bisthums Schwerin*, seit 1648 Mecklenburgisch.)

|                       |   |
|-----------------------|---|
| AmtsBauhof            | Drost von Sukow.  |
| Büschow               | 6 Vollhüfner und Schule.  |
| KleinLabenz           | Christian Peters.   |
| Mankmoos              | 7 Vollhüfner, Forsthof, Schmiede und Schule.                                  |
| Nisbill               | Gottfried Prüssing.   |
| Pennewitz             | 7 Vollhüfner, 4 B. und Schule.  |
| Pepelow (A. Redentin) | 5 Vollhüfner, 2 B. und Schule.  |
| Wendorf               | 6 Dreiviertelhüfner u. Schule.  |
| zu Warin              | Amt, AmtsFreiheit, PfarrKirche, Schule, See, Schmiede, ErbKorn- und GraupenM. |
| WeisseKrug            | Holzwärter, Krüger u. PachtFischerei.   |



## D) Herrschaft Wismar.

(vormals zum Herzogthum Mecklenburg, und seit dem Westfälischen Frieden 1648 der Krone Schweden gehörig, seit 1803 aber wieder an Mecklenburg abgetreten.)

## 1) Amt NeuKloster. 21

(ein vormaliges NonnenKloster, BenedictinerOrdens, Sonnenkamp genannt, im Jahr 1219 gestiftet und 1555 säcularisiret.)

|  |   |
|--|---|
| Babst                                      | 4 Voll- 3 ViertelHüfner.  |
| Bäbelin                                    | 2 Voll- 3 ViertelH. Kirche, Schule und 3 B.                                 |
| Glasin                                     | 4 Voll- 4 Halb- 1 ViertelH.   |
| Lübberstorff                               | 4 Voll- 3 Halb- 1 ViertelH.   |
| Lüderstorff                                | 7 Voll- 2 ViertelH.   |
| Nakenstorff                                | 3 Viertelhüfner.  |
| —————                                      | Antheil $\frac{1}{4}$ H. Die Kirche zu NeuKloster.                          |
| Nevern                                     | 4 Voll- 2 Halb- 3 ViertelH. 2B.   |
| Neuhoff                                    | Keding.   |
| Neukloster                                 | Amtmann Röper.  |
| —————                                      | PfarrKirche, Forsthof, Schule, Schmiede, Fischer, 3 Krüge und 17 B.         |
| NeuMühle                                   | Wasser- und WindMüller.   |
| Perniek                                    | 5 Voll- 2 HalbH. 1 B.   |
| Reinstorff                                 | 5 Voll- 3 ViertelH. u. Krug.  |
| Rüggkamp                                   | S. Neukloster.  |
| Strameufs, mit Antheil<br>am Gr.Siener See | Amtmann Oldenburg.  |
| Teplitz und PinnowHof                      | Tretow.   |
| GrossenTessin                              | PfarrKirche, Schule, 3 HalbH. 3 B. Schmiede und Krug.                       |
| Tollow                                     | 4 Vollhüfner.   |
| KleinWarin                                 | Priester.   |
| (Zarnekow, mitSchmiede von Paltheen.)      |   |
| Züsow                                      | 6 Voll- 1 Halb- 1 ViertelH. Forsthof, Ziegelei, Schule, Schmiede und Mühle. |

2) Amt *Poel.* 9

AmtsBauhof (Kaltenhoff)  
und Oerzenhoff

Fährdorff

Golwitz

Kirchdorff

Malchow

Niendorff

Timmendorff

Vorwerk

Einhusen

Amtmann Calsow.

3 Hauswirthe, 1 Kätbner, 4 B.

3 Hauswirthe, 1 B.

PfarrKirche, Schule, Schmiede, 2 Krüge und 21 B.

5 Hauswirthe, 1 B.

4 Hauswirthe, 4 B. u. Mühle.

6 Hauswirthe, 4 K. 3 B.

3 Hauswirthe, 1 K. 1 B.

1 B.

3) In der Stadt *Wismar.*

Fortification. Pächter:

VicePräsident v. Mühlenfels,  
St. GeorgenKirche, Schützen-  
Zunft, Senator Briesemann  
und 13 Wismarsche Bürger.

Mecklenburgische Hof, }  
LicentKammer, }

Herrschaftliche Gebäude.

E) *In der Stadt Rostock.*

|  |               |           |                 |
|--|---------------|-----------|-----------------|
| Officialei,                            | PostSecretair | Amtsberg. | _____           |
| Dobberansche Hof,                      | Reitbahn.     |           | _____           |
| Karlshof bei Rostock,                  | Gastwirth     | Bade.     | _____           |
| Mühlendam: _____                       |               |           | _____           |
| An der WasserMühle N, I. von 4 Gängen, |               |           | $\frac{12}{32}$ |
| _____ N. II. — 4 _____                 |               |           | $\frac{7}{16}$  |
| _____ N. III. — 2 _____                |               |           | $\frac{3}{8}$   |
| _____ N. IV. — 4 _____                 |               |           | $\frac{15}{48}$ |
| _____ N. V. — 6 _____                  |               |           | $\frac{2}{3}$   |

---

F) *Herrschaftliche Monopolien.*

(deren privative Verpachtung oder Verleihung sich nicht  
 bloß auf die Domänen, sondern (LandesVergleich §. 344.)  
 über das ganze Land erstreckt.)

a) *Amts- und Stadt Musicanten.*

(werden bei herzogl. Regierung bestellt.)

|   |                       |
|---|-----------------------|
| Stadt und Amt Boizenburg                | J. C. Fick.           |
| _____ Brüel und Amt Tempzin             | J. H. Palm.           |
| _____ u. A. Bukow, Kröpelin u. Redentin | G. W. C. Engel.       |
| _____ Bützow                            | J. S. P. Blankenberg. |
| _____ Crivitz                           | Goldström.            |
| Amt Doberan                             | C. Borgwarth.         |
| Stadt u. A. Dömitz und Eldena           | G. F. Ziebe.          |
| _____ Gadebusch                         | Gaedke.               |
| _____ Gnoiien, NKalden u. Dargun        | C. Burmeister.        |
| _____ Goldberg                          | C. Stock.             |
| _____ Grabow und Marnitz                | J. S. Rönberg.        |

Stadt

|  |                             |
|--|-----------------------------|
| Stadt u. A. Greismühlen                        | J. Stubbe.                  |
| ——— Güstrow, Krakow und Lage                   | H. C. Stolberg.             |
| ——— Hagenow und Toddin                         | J. N. Sylvester.            |
| ——— Lübz                                       | H. C. Eberhard.             |
| ——— Neustadt                                   | A. Buschmann.               |
| ——— Penzlin                                    | J. P. Wiesel.               |
| ——— u. A. Plau                                 | J. F. Witte.                |
| ——— Rehna                                      | M. C. Krüger.               |
| ——— Ribnitz, Sülz und Marlow                   | C. W. Röhl.                 |
| ——— Röbel, Malchow und Amt Wreden-<br>denhagen | O. J. Catovius.             |
| ——— u. A. Schwaan                              | N. Neukirch, Adj.<br>vacat. |
| ——— Schwerin und Walsmühlen                    | C. L. Kufahl.               |
| ——— Stavenhagen und Malchin                    | C. Grützmacher.             |
| ——— Sternberg                                  | S. Bützow.                  |
| ——— Tessin                                     | J. G. Lupelow.              |
| ——— Teterow                                    | Carl Fr. Kempf.             |
| ——— und Amt Warin und Mecklenburg              | S. Schwerin.                |
| ——— Waren                                      | N. Engel.                   |
| ——— u. Amt Wittenburg u. Gammelin              | J. D. Tröger.               |
| Amt Zarrentin                                  | J. Frank.                   |
| ——— NeuKloster und Poel                        | vacat.                      |

b) *Schornsteinfeger.*

|               |             |
|---------------|-------------|
| zu Boizenburg | Langhans.   |
| — Bützow      | Schleicher. |
| — Güstrow     | Demler.     |
| — Waren       | Briek.      |
| — Röbel       | Braasch.    |
| — Schwerin    | Wolf.       |

c) *Schweinschneider.*

|                         |                              |
|-------------------------|------------------------------|
| Im Herzogthum Schwerin: | J. Fulgraffe zu Gadebusch.   |
| ——— Güstrow:            | J. H. F. Günther zu Güstrow. |

d) *Froh-*

d) *Frohnerien.*

|               |                |
|---------------|----------------|
| zu Boizenburg | zu Malchin     |
| -- NeuBukow   | — Marnitz      |
| — Bützow      | — Neustadt     |
| — Crivitz     | — Plau         |
| — Dömitz      | — Rehna        |
| — Gadebusch   | — Ribnitz      |
| — Gnoien      | — Röbel        |
| — Goldberg    | — Schwerin     |
| — Grabow      | — Sternberg    |
| — Greismühlen | — Teterow      |
| — Güstrow     | — HohenVicheln |
| — Lübz        | — Waren.       |





## III.

## RITTERSCHAFT

## SCHWERINSCHEN ANTHEILS.

## Erklärung der nachstehenden Bezeichnungen:

## a) Auf Seiten der Güter:

1) In der Regel sind alle Ritterschaftliche Güter in Mecklenburg Lehne, und daher deren Namen hier mit gewöhnlicher lateinischer, so wie

2) die *Allodien*, zum Unterschied *cursiv* gedruckt.

3) Diejenigen, womit sich eine Zeile anfängt, sind im gesetzlichen Verstande (des LandesVergleichs, §. 441.) HauptGüter, und ihre Pertinenzien stehen, insoferne sie in demselbigen Amte liegen, unmittelbar dabei.

4) Liegen diese, oder ein Theil des HauptGuts, in einem andern Amte, welches beides am Ende der Zeile mit einem TrennungsZeichen (-) angedeutet ist; so findet man sie dasselbst in der alphabetischen Ordnung, unter den HauptGütern, doch zum Unterschied in einer zu Anfang etwas eingerückten Zeile, mit Hinweisung auf das Amt, worin das HauptGut mit dessen Besitzer anzutreffen ist.

5) Vormalige Namen von HauptGütern, die nur noch in der Lehnrolle, nicht aber in der Natur vorhanden, sondern mit andern consolidirt sind, und deshalb auch im Cataster keinen eignen SteuerAnschlag haben, wenn gleich ihre Besitzer noch davon zu Landtagen berufen werden, sind zum Andenken in (Klammern) eingeschlossen.

6) Deutsche Buchstaben bezeichnen ein FamilienFideicommiss, nämlich in LehnGütern mit gewöhnlicher, in AllodialGütern aber mit Schwabacher Schrift.

7) Die gesperrte Schrift bedeutet ein lehnherrlich consensuirtes öffentliches HypothekenBuch.

8) Die arabischen Ziffern bei den Namen der Güter, deren Hufenstand nicht bereits, ohne Vermessung und Bonitirung, unabänderlich fest stehet, bedeuten ganze und 32theile Scheffel der steuerpflichtigen Hälfte des Guts, deren 300 für eine steuerbare catastrirte Hufe gerechnet werden; so wie

9) die Römischen Ziffern die Zahl der besetzten Bauer- und CossatenGehöfte eines Dorfs angeben.

10) Fol-



10) Folgende Abkürzungen:

- GH. bemerken eine Glashütte,
- KB. eine KalkBrennerei,
- TO. einen TheerOfen,
- Z. eine Ziegelei,
- ? eine JahrmarktsGerechtigkeit,
- o eine PachtFischerei,
- ] eine Schmiede,
- \* eine Mühle,
- \*) eine CommunionMühle,
- † eine PfarrKirche
- † eine combinirte oder FilialKirche
- †) ein ComPatronat mit
- †) ein ComPatronat ohne ComPrä- } mit Schule,
- sentationsRecht
- | eine Schule, ohne Kirche,
- eine durchgehende PostRoute.

11) Die übrigen PostStrassen sind mit dem Anfangsbuchstaben der nächsten PostStation, welche unter der Ueberschrift jedes Amtes namentlich ausgedruckt stehet, am Ende nachgewiesen.

12) Das Zeichen

- „am Anfang einer Zeile, bedeutet ein landesherrliches VorkaufsRecht,
- „am Schlus einer Zeile, die reservirte hohe Jagd,
- :am Ende, eine Verpflichtung, zur Erneuerung der LehnsEmpfahung oder der AllodialitätsErklärung in allen VeränderungsFällen,
- ; am Schlusse, die Verpflichtung zur AllodialitätsErneuerung in VeräusserungsFällen,
- ! am Schlusse, die Verbindlichkeit zur jährlichen Entrichtung einer AllodialitätsRecognition.

b) Auf Seiten der Besiter:

1) Alle LehnMänner und AllodialEigenthümer ohne Unterschied sind mit gewöhnlicher Schrift, hingegen

2) blofse PfandBesitzer eines LehnGuts mit deutschen Buchstaben gedruckt;

3) Diejenigen Lehnträger aber, deren EigenthumsRechte, während des geniesbräuchlichen Besitzes eines Pfandträgers oder eines Frauenzimmers, ausser Uebung sich befinden, sind einstweilen in (Klammern) eingeschlossen.

4) Die Zahlen bei den Namen der Eigenthümer geben die □ Ruthen des, bei dem Gute, ausser der steuerfreien Hälfte, vorhandenen (oder erbpachtweise erworbenen) geistlichen FlächenInhalts, der gleichfalls nicht nur steuerfrei ist, sondern regulariter auch noch einen verhältnismässigen Theil der übrigen Grundfläche (175:125) von der Steuerpflichtigkeit befreiet, zu erkennen.

5) Bei den Namen der PfandBesitzer hingegen bezeichnen sie die Dauer ihres PfandBesitzes.

A) Herzogthum Schwerin,  
oder Mecklenburgischer Kreis.

1) Amt *Bukow*: (steuert für 67452  $\frac{27}{32}$  Scheffel.)

(PostStationen: Bukow, Bützow, Kröpelin, Rostock,  
Wismar.)

- Altenhagen — ] \* 1178, 1. Hans Friedrich Thomsen.  
*Grossen Belitz* ] VII. 962, Major, Helmuth Hans Baron  
 11. Bz. von Meerheimb.  
*Kleinen Belitz* 1157, 21: "Bz. Franz Friedrich Ludwig von  
 Langen.  
*Berendshagen* † ] und *Dolglas* Stallmeister, Johann Joachim  
 III. \* 1208, 27. Bz. Brakenwagen.  
*Blengow* 1230, 17. B. Kammerherr, Just Christian  
 Johann Carl von Ledebur.  
*Klein Böskow* 984, 13. R. S. Gorow.  
 „*Bolland* ] 415, 23. B. S. Westenbrügge.  
*Buschmühlen* \* und *Drüschow* Justizraths Christian Friedr.  
 ] 948, 8. B. Ludwig Rönberg Erben.  
*Büttelkow* \* mit Antheil in  
 Meschendorf I. 846, 22. K. S. Gersdorf.  
*Claustorf* \* — und *Garvenstorf*  
 II. 1456, 30. S. Altenhagen.  
 „*Damekow* und Antheil in Reinhold Hermann Freiherr  
*Wodorf* 754, 13. W. Schulz von Ascheraden.  
 „*Danneborth* Zi. 728, 2. B. Ludwig Gottfried von Bod-  
 din.  
*Detershagen* | — \* und Hans OberStallmeister Burchard  
 hagen 1261, 25. Hartwig von Plessen.  
*Dreveskirchen* †) \* 471, 6. W. S. Damekow.  
*Eichholz* — 91, 24. S. Hageboeck.  
*Friedrichsdorf* 955, 26. B. Theodor Georg Peters.  
*Gamahl* mit Antheil in Kart- Oberst, Ulrich Josua und  
 low — ] II. 484, 23: Major, Carl Friedrich Ge-  
 brück von Strahendorf.  
*Neuen Gaarz* IV. 501, 11. B. S. Mechelstorf.  
*Garvsmühlen* 285, 24. S. Blengow.  
 in *Alten Gaarz* und *Meschen-*  
 dorf, 163, 27. Herzogl. Kammer.  
 Gers-

- Gersdorf ] Harnshagen und Andreas Gottfried Russow.  
 Horst III. 738, 17. K.
- Gerdshagen\* ] | Z. 1071, 19. K. Heinrich Kleinworth.  
 KleinGischow 575, 6. Bz. }  
 Gnemern]\* 3. | u. Klein } Kammerherr, Vollrath Fried-  
 Gnemern 1400, 31. Bz. } drich Ferdinand Baron von  
 Meerheimb.
- Goldberg und LangenStück Johann Hartwig Hundt.  
 488, 29. B.
- Goldebee† ] III. mit Antheil in Commerzienrath, Johann  
 Kritzow 1308, 19. W. Andreas Köster.
- Gorow]\* und Clausdorf | VI. Drost, Gottfr. Joachim Hart-  
 1883, 23. R. wig von Bülow.
- AltHageboek — ] 386, 4. }  
 NeuHageboek 582, 16. } W. Ernst von Penz.
- Horst 88, 22. S. Altenhagen.
- Flow — ] 550, 12. K. Christoff Friedr. Martiensen.
- Jörnsdorf, Antheil 2 $\frac{2}{3}$  Hufen. Herzogl. Kammer.
- „AltenKarin — †]\* 1180, 20. } Commerzienrath, Simon  
 Gerdshagen, Antheil 17, 28. } Wiegert. (2765)
- Kägsdorf 1222, 15. K. Hauptmann von Müller.
- Kartlow Anth. — III. 571, 29. S. Tatow.
- Körchow 759, 8. K. S. Gersdorf.
- Lehnenhof — 644, 4. Domainenrath, Ludw. Elert  
 Caspar Steinmann.
- Eischow — \* 1074, 26. Bürgermeister Friedrich Wil-  
 helm Karthaus.
- HohenLukow † ] \* VIII. 2568, Rittmeister, Joachim Gott-  
 26. R. fried von Bassewitz.
- Madsow ] 334, 10. B. ViceLandMarschall, Ernst  
 von Plessen.
- Mechelsdorf ] \* 926, 5. B. OberSchenk, Ludwig Adam  
 von Plessen.
- Miekenhagen II. ] Z. 886, 16. K. Kammerrath, Christoph Sen-  
 gebusch.
- KirchMulsov † ] \* II. 695, 10. }  
 Wend. Mulsov, NeuPoor- }  
 storf, Höltingstorf u. Anth. } Herzogl. Kammer.  
 in Neuburg — 1268, 19. }
- Neukirchen ] \* o V. ? 575, 16“ S. KleinBelitz. (7885)
- HohenNiendorf \* 644, 30. B. S. Mechelstorf.

- Gr.Nienhagen | 734,26. B. Peter Wilhelm von Schröder.  
 KleinenNienhagen 427,2. B. S. Altenhagen.  
 Panzow, AltMulsow, Langen-  
 dorf und Einhusen 1147,18. Herzogl. Kammer.  
*Farchow* VIII. 1067,17. K. S. Detershagen.  
*Poischendorf*] \* 482,28. B. Johann Friedrich Denker.  
 AltPoorstorf ] 472,4. B. Ludwig von Haefsten.  
*Preensberg* \* mit Antheil in Das Gotteshaus zum heiligen  
*Kartlow* I. — 677,20. *Geist* in Wismar.  
 Pustohl 627,13. Bz. Caspar Ludwig Jörges.  
 Radegast und Steinhagen ] \* Daniel Heinrich Baron von  
 V. 1255,7. K. Stenglin.  
 Rakow und Tesmannsdorf VI. Kammerjunker, Joh. Friedr.  
 1937,31. B. Peter von Restorff.  
 Rederank ] und Markshagen | Kammerherr, Friedrich Wil-  
 II. 960,16 : K. helm Graf von Oeynhausens.  
 Røggow ] Russow † \* IX. Vor- Landrath, Jaspas von Oer-  
 werk u. Anth. in Wakendorf zen.  
 Z. 2197,28. B.  
*Rohlstorf* — \* *Hornstorf*] und Christian Friedrich von Both.  
*Kalsow* 2809,18; (1214)  
 Rosenhagen Z. 596,20. S. Rakow.  
 GrossenSiemen 840,28. K. Kammerherr, Carl Friedrich  
 Reinhard von Roeder.  
 KleinenSiemen II. 545,4. B. Heinr. Christoff Martiensen.  
 Sophienholz Bz. Heinrich Andreas Serrius.  
 Spriehusen und Steinbrink Major, Joachim Carl Fried-  
 585,25. B. rich von Kleist.  
*Steinhagen* | 780,2. B. Christian August von Liebe-  
 herr, (280)  
 Steinhausen \* und Pölitz \* II. Landrath, Adam Otto von  
 1324,25. W. Vieregge.  
 Kl.Strömkendorf IV, 863,8. B. Präpositus, Johann Christlieb  
 Römberg.  
 Tatow und Neuendorf | 1449, Oberst, Ulrich Josua von  
 26 : W. Strahlendorf.  
*Tüzen* o 377,10“ B. S. Wustrow.  
 Vogelsang 441,28. B. Oberst, Gustav Christian Si-  
 gismund von Strahlen-  
 dorf.

Wakendorf 515,29. B. Oberamtmann, Nic. Seeler.  
*Westenbrügge* ] † \* — und DomProbst, Adolf Friederich  
*Uhlenbrook* 1359,16. von Witzendorf. (1814)  
*Wichmannsdorf* 812. K. Gebäudere Caspar und Carl  
 Seekt.  
*Wustrow o Klein Wustrow* IV. Amtmann, Christoff Heinrich  
 mit Antheil in *AltenGaarz* Jörns.  
 † ] \* 2070,27. B.

2) Amt Crivitz: (38181  $\frac{25}{32}$  Scheffel.)

(PostStationen: Brül, Bützow, Crivitz, Parchim, Schwerin,  
 Sternberg, Warin.)

Augustenhof 543,13. S. Oberamtmann, Johann Hein-  
 rich Reiche. (2050)  
 „Bibow VI. † ] \* Hasenwinkel Rittmeister, Barthold Jo-  
 u. Rampenkamp o 995,25. Br. hann von Bassewitz. (351)  
 in *LangenBrütz*, 524,22. S. Amt Schwerin.  
*Bülow* † ] \* *Dannhusen o Müg-* Magnus Friederich von Bar-  
*genburg II. o und Bade-* ner. (4010)  
*gow* | B. 2255,16. C. S. Amt Lübz.  
 in *Daschow*, 354,19. *KlosterDobbertin*.  
 „*Darze* | III. 1  $\frac{3}{4}$  Hufe P. Herzogl. Kammer.  
*Frauenmark* † 658,16. P. (45907)  
*Friedrichsruh* — \* ] und Gol- }  
*denbow* 2517,5. }  
*Gneven* o 752,14! S. Cord Hans von Bassewitz.  
 in *Görslow*, 301,16. S. Gustävel.  
*Gülzow* ] \* Z. 1351,22. Bz. GeheimerKammerrath, Jo-  
 hann Christoff Krause.  
*Gustävel* | o und *Poversdorf* Johann Jacob van Herzeele.  
 | III. \* Z. o ] Antheil an So-  
 phienhof 2198,15. St.  
*Herzberg* † \* Z. ] *BahlenKrug* HofMarschall, FriedrichBur-  
*undTannenKr.* 1970,23. P. chard von Malzahn.  
*Kölpin* — 789,3. Moritz von Schuckmann.  
 Kölpin, Antheil. H. RelutionsCommission.  
*Kressin* 821,26: P. GeheimerRath, Bernhard Jo-  
 schim von Bülow,  
*Kritzow* | mit *RichenbergerM.* Johann Dietrich Ludwig von  
 \* 1112,23. St. Bülow.

- Kuhlen, Antheil 199,26. }  
 Kuhlen, Antheil 67,2. Br. } S. Tessin.  
 Langensee 168,20. Bz. Johann Jochim Ferdinand  
 Lamberts.  
 Müßelmow †] \* o und Holzen- Johann Christian Büsch.  
 dorf † IV. 1680,24. St. (17135)  
 KleinNiendorf — †] 1058,30. Christian Friedrich Boll-  
 brügge.  
 Nutteln o 589,5. Br. Carl Christian Ludw. Kossel.  
 Panstorf 453,24. S. Leezen, A. Schwerin.  
 Parum V. o 945. Bz. Justizraths, Christian Friedr.  
 Ludwig Rönberg Erben.  
 Penzin † o und TannenK. TO. Friedrich Fuchs.  
 1006,16: " St.  
 Petersberg — 2 Hufen. Herzogl. Kammer.  
 KleinPritz o 541,1. St. Kammerherr, Heinrich Frie-  
 drich von Plessen.  
 Radepohl †) 839,25. C. Nicolas Wilhelm von Frey-  
 burg.  
 Rehhagen, Rönkenhof, Kla- Otto Friedrich von Buch-  
 dow † — \* und I. in Same- wald. (22511)  
 low 1029,22.  
 AltRubow 329,4. S. Amt Mecklenburg.  
 Schlieven † VI. 1069,2. P. Drost, Franz Julius von Kö-  
 nemann.  
 Schönberg 480,3. P. Herzogl. Kammer.  
 in Strahlendorf, 287,20. Die Stadt Parchim.  
 (in Sülten, 2 H.) S. Combs, A. Schwerin.  
 Tessin] mit Antheil in Kuhlen Hauptmann, Hans Christian  
 1343,2. St. von Bülow.  
 Vorbeck †] 506,5. St. Christoff Levin Hansen. (4860)  
 Wamekow †] 1230,18. St. Major, Gottlieb Friedrich  
 von Bülow. (57152)  
 Wendorf †] \* Weberin † o IV. Kammerherr, Friedrich An-  
 und II. in Samelow 1470,2. ton Ulrich von Schack.  
 C.  
 Wessin †)] \* I. Z. 914,4. P. Ferdinand von Hirschfeld.  
 Zeschendorf †] \* † 879,19. St. Hauptmann, Christian Lude-  
 wig von Bülow.  
 Zibühl \* † Z. Petscherhof u. Johann Hillmann.  
 Reetsch o † 2093,6. Bz.

- 3) Amt Gadebusch: (30927 $\frac{1}{3}$  $\frac{2}{3}$  Scheffel.)  
 (PSt: Gadebusch, Rehna, Wittenburg.)
- „Bentin II. | 1097, 15. W. AmtsVerwalter, Jacob Heinrich Ahrens.
- Dutzow ] \* | o Kl. Turow, Drost, August Georg Maximilian von Sandfeld VI. u. Kl. Samilian von Fabrice.  
 litz VII. 2104, 4: „G.
- „Frauenmark — V. o. 1055, 15. Deutsche OrdensBallei Sachsen (8208)
- Fortkrug 77, 14. S. Dutzow.
- Ganzow | V. 1428, 30. G. Minister, August Georg von Brandenstein. (1830)
- Hindenberg \* 856, 4. R. S. Veelböken,
- Holdorf ] \* III. u. Metzen | Domänenrath, Ludwig Elert Caspar Steinmann.  
 X. 2700.
- Groß- und Klein-Hundorf }  
 Rdschelsdorf — \* VI. und } S. Wedendorf.  
 Stresdorf | VI. 2663, 21. }
- Jesse VI. — 649, 19.
- Krenabz, Antheil 318, 19. G. Herzogliche Kammer.
- Küselow 977, 15. G. Christoph Heinr. Lichtwark.
- Löwitz \* ] 1054, 26. R. S. Bentin.
- Lützwow | und Bleese ] 2053, Kammerherr, Georg von Behr.  
 29. „G.
- Othenstorf ] 1047, 22. Kammerherr, Heinrich Wilhelm von Bernstorf.
- Pokrent † ] \* Neuendorf und Johann Friedrich Seelers Erben (11667).  
 AltPokrent VII. 2451, 23: G.
- Roggendorf X. — †] und  
 Marienthal 1508, 30. S. Dutzow. (13150)
- GrossenSalitz † ] \* Z. Schön-Kammerherr, Ludwig Carl wolde und Radegast VII, Friedrich von Lützwow.  
 3029, 17. G. (14772)
- Veelböken | ] und NeuKrug. Gottlieb Heinrich Kessel.  
 — 975, 31. G.
- Vietlütze † ] \* o 1176, 26. G. Geheimer Finanz- und Domainenrath, Johann Jacob von Leers. (45474)

Wedendorf, Grambow † III. ] Kammerherr, Ernst Graf  
Kasendorf XI. Blieschen- von Bernstorff.  
dorf Z. und Rambeel | IX.  
3618,9. G.

#### 4) Amt Grabow: (18997 Scheffel.)

(PSt: Grabow, Parchim.)

- Balow †) XIII. Z. 2509, 18. G. S. Werle. (1529)  
Dargelütz † \* Vogelsang mit Kammerjunker, Julius Died-  
V. in Wozinkel u. Mätzer M. rich von der Lühe.  
\* 1481, 19. P.  
in Drefahl, 237, 13. Herzogliche Kammer.  
Kummin ] Tefsnow, Z. Müh- Ober-Jägermeisterin, von  
lenberg VIII. 1560, 17. P. Moltke.  
Malow \* mit VII. in Marnitz Herzogliche Relutions-  
1636, 8. Commission.  
Marnitz, Antheil. Carl Friedrich Ganzel.  
Marnitz, Antheil. Joachim Friedrich Einkopf.  
Meierstorff † IV. 875, 15. P. Otto Sigismund von Leve-  
zow.  
Mentin und Griebow \* 979. P. Hofrath, Joachim Hermann  
Franz Franke.  
Möderitz † \* III. in Zies- Hauptmann, Carl Helmuth  
lütbe und † in Domsühl Dominicus von Bülow.  
893, 5. P.  
Möllenbeck † ] \* Z. IX. und Hauptmann, Carl Friedrich  
Menzendorf 2089, 11. G. Christian von Koppelow.  
(6751)  
Neese VI. und Marienhof Franz Joachim Christoff von  
1539, 5. G. Dannenberg.  
Neuhof mit Antheil in Wozin- Hofrath, Johann Philipp  
kel 573, 8. P. Wilken.  
Polnitz, Antheil VI. 857, 8. } S. Möllenbeck.  
„Repsin 499, 25. G. }  
Siggelkow Antheil, mit An- Herzogl. Kammer (41176)  
theil in Gr. Pankow. 693, 17.  
Stavenow: G. Gebrüdere von Kleist.  
Werle †) \* IV. Buchhorst] Hü- Ernst Franz von Ditten.  
nerland und Wanzlig X. | (8185)  
2597, 18 G.



5) Amt Grevismühlen: (97050  $\frac{18}{32}$  Scheffel.)

(PSt: Dassow, Grevismühlen, Klütz, Rehna, Schwerin, Wismar.)

- |   |  |
|---|--|
| Arpshagen III. Flecken<br>Klütz † XII. * ] — und<br>Hohen Schönberg   ]<br>VIII. 3833, 18.                      | } Geheimerath, Hans Caspar<br>Julius Graf von Bothmer. |
| Bothmer, Bahlen I.<br>Hofzumfelde, B. Nie-<br>der Klütz IV. und † in<br>Damshagen 1219, 25. K.]                 |  |
| Barnekow ] Krönkenhagen u.<br>Ziphusen   III. 2209, 11. W.  | Ditmar Friedrich Ladiges.                              |
| Bernstorff* Wilkenhagen, Pie-<br>verstorff VIII. Teschow IV.<br>u. Kr. in Börzow 2581, 3.                       | Kammerherr, Ernst Graf<br>von Bernstorff.              |
| Beidendorf ] — 691, 31.   | Christoff August Hartmeier.<br>(5292)                  |
| Benekendorf III. 495, 2. D.   | Hans Caspar Vorbeck.                                   |
| Bössow, Antheil † ] II. 52, 3.<br>G.  | Regierungsrath, Friedrich<br>August Rudloff. (14981)   |
| Brooffl * VI. 1663, 14. K. }<br>Christinenfeld *) }<br>1665, 5.   | } S. Bothmer.  |
| Damshagen   Korn- u. Graupen-<br>M.* IV. ] Nedderhagen<br>III. Hoofe I. und I. in Rep-<br>penhagen 2923, 13. G. |  |
| Dönkendorf * 726. D.  | Johann Matthias Vorbeck.                               |
| Eggerstorff 1117, 8. W.   | S. Zierow.   |
| Elmenhorst ] * VI.<br>1782, 20.   | S. Bothmer.  |
| Fliemstorff VI. 804, 15. W.   | S. Zierow.   |
| Goldbeck 637, 1. K.   | S. Bothmer.  |
| Grankow ] 741, 27. W.   | Christoph Fr. Martiensen.                              |
| Gressow † ] 0 L. 1093, 2. W.  | Johann Heinrich Rodde.                                 |
| Grossenhof * und Wohlenha-<br>gen II. 1242, 36. G.  | August Ludewig Rassau.                                 |
| Grundshagen * 1083, 24.   | S. Bothmer.  |

- „*Hanshagen* 829,9; R. S. Bernstorff.  
*Harmshagen* | ] und NeuhoF Kammerrath, Hans Lude-  
 1491,3. W. wig von Westphalen.  
*Harkensee* | \* ] IV. und Ro- GeheimeRath, Wolf Hein-  
*senhagen* 2527,23. D. rich von Thienen.  
*Heukendorf* Z. Hohenkirchen Gebrüdere von Bülow.  
 † \* ] XII. und Wahrstorf IV. (16781)  
 2387,29. G.  
*Jamel, Meierstorf* ] Barendorf S. Plüschow.  
 | IV. und Sternkr. 1717,12.  
*Jassewitz, Antheil* | 256,13. W. S. GrossenWalmstorf.  
*NeuJassewitz* — o 334,25. S. Zierow.  
*Johannstorf, Pötenitz* Michael Gottfried Ecker-  
 XII. ] ] Volkstorf V. \* u. mann.  
 Priwall 2404,6. D.  
*Kalkhorst* \* ] XI. und Borken- Kammerherr, Wilhelm von  
*hagen* III. 1936,13. G. Both.  
*Kaltenhof* 456,7. D. Hans Facklam.  
*Köchelstorf u. Käselow* III. }  
 \* o 1089,29. W. } GeneralLientenants, Georg  
*GroßKrankow* ] Peterstorf } Ludewig Grafen von der  
*Bobitz* VI. — Quaal IV. } Schulenburg Creditores.  
 3141,1.  
*KleinKrankow* \* 1071,3. S. Zierow.  
 „*Kritzow, Antheil* III,9: W. S. Rastorf.  
 „*Levezow* 671,21. W. Elert August Bade.  
*Lütgenhof* Z. FleckenDassow GeheimeRath und Gesand-  
 ] \* ? — und Vorwerk VI. ter, Adolph Gottlieb von  
 1439,1. Eyben. (16608)  
*Lutterstorf* 554,23. W. Landrath, Gabriel Christoph  
 Lembke. (637)  
*Manderow* 1167,5. S. Grankow.  
*Naudin* 594,51. W. HofKammerRath, Anton  
 Heinrich von Meiborn.  
*Niendorf* — 498,18. Oberforstmeister, Gottfried  
 August von Suckow.  
 „*Neuenhagen, Anth. V.* ] und Marcus Conrad Seutter von  
 † in *Kalkhorst* 980,4. D. Loezen.  
*NeuenhagenAnth. IV.* 495,29. S. Schwansee.

- Oberhof ] Z. Wohlen- Andreas Christoph Schröder,  
 berg | VIII. u. Antheil in  
 Tarnewitzerhagen  
 \*) 1874, 23. G.
- Overhagen 1 Hufe. Die Pfarre zu Friedrichsha-  
 gen.
- Parin, Rolofshagen ] \* S. Bothmer.  
 Moor IV. Ruffow VI.  
 u. Gutow VIII. 4067, 13 :
- Plüschow Z. \* Friedrichshagen Se. hochfürstl. Durchlaucht  
 † ] VI. 2165, 12. der Erbprinz Friederich  
 Ludewig zu Mecklenburg-  
 Schwerin.
- Prieschendorf, Benedikten- S. Lütgenhof.  
 werk, FlechtKr. ] und II. in  
 Tramm 2919, 5. D.
- Rambow Z. ] IV. u. Grapen- Landrath Carl Anton von  
 Stieten 1668, 16. W. Both.
- Rankendorf ] III. 1251, 22. G. Accise Commissair Johann  
 Andreas von Müller.
- Rastorf und Glashagen | Z. Carl Wilhelm Michelsen.  
 1280, 7. W.
- Rethwisch | \* ] X. Haftha- Gotthard Bernhard Vorbeck,  
 gen I. u. Anth. in Nieder-  
 Klütz 2203, 31. G.
- Rüting \* ] V. Wüstenmark  
 X. Dietrichshagen IX.  
 und Steinfort } 3896, 14. }  
 OberRüting } G. } Herzogl. Relutions Com-  
 Schildberg 871, 1. G. } mission (14916)
- Saunstorf | und NeuSaunstorf Helmuth Theodor Petersen,  
 II. 623, 13. W.
- Scharfstorf 697, 31. W. S. Rambow.
- Schmachthagen — ] 960, 17. G. Heinr. Georg Bernh. Vorbeck.
- GrofsSchwansee \* XIV. ] }  
 1201, 19. } G. Geheimerath, Gottlieb von  
 Kl. Schwansee | 400, 17. } Häseler.
- Steinbeck VIII. o 766, 30. S. Bothmer.
- „Fräul. Steinfort, 464, 10“ G. David Matthias Seeckt.

- Steinfort }  
 Steinfort } 519, 23. G. S. Plüschow.  
 Stellshagen und Pohnstorf IV. S. Damshagen.  
 689, 31. G.  
 GrossenStieten | —\*] 838, 21. Regierungsrath, Christian  
 Friedrich Krüger.  
 Klein- und NeuStieten 599, 7. Johann Daniel Borgwardt.  
 „, Tarnewitzerhagen V. S. Bothmer.  
 795, 30. K.  
 Testorf u. Bojenhagen | VII. S. Plüskow.  
 1750, 2. G.  
 in Tramm, 70, 25. Herzogl. Kammer.  
 Tressow 340, 4 : G. S. GrossenKrankow.  
 „, GroßWalmstorf] | Niendorf Die Lüneburgische Ritter-  
 u. Jassewitz XI. 2390, 28. G. schaft.  
 KleinWalmstorf, Thorstoffer Carl August Heukendorff.  
 M. \* und Antheil in Bössow  
 905, 3 G.  
 Weitendorf IV. † u. Stoffers- S. Zierow.  
 dorf — VII.] 1468, 20.  
 Wendelstorf o 676, 27. S. Georg Friedrich Nölting.  
 Wendorf] IV. u. Schönhof — Gebrüdere von Bassewitz.  
 1070, 29.  
 Wilmstorf III. 774, 1. G. S. Rethwisch.  
 Wischendorf † Feldhusen, Carl von Bülow. (2578<sup>2</sup>)  
 Mummendorf] \* VI. Have-  
 kost IV. und VI. in Nienha-  
 gen 2810, 18.  
 HohenWischendorf 745, 11. W. Christian Friederich Bade.  
 Wolde 323, 24. W. Daniel Christian Klatt.  
 Zierow \* Z. Hoben XII. Land- Geheimer JustizRath, Christ.  
 storf und Anth. in Proseken Andreas von Biel.  
 844, 14. W.

6) Amt Lübz: (57066  $\frac{1}{3}$   $\frac{2}{2}$  Scheffel.)

(Pst.: Goldberg, Güstrow, Krakow, Lübz, Malchow, Parchim,  
 Plau, Röbel, Waren.)

Altenhof und Tönchow mit Theodos. Ludwig Ferdinand  
 XIV.] in WendischPriborn von Flotow.  
 2396, 5. Pl.

Becken-

- Beckendorf 631,6. Pa. Doctor, August Wilhelm Studemund.
- Benthen †) ] 1252,28“ L. Adam Ernst Friedrich Otto von Flotow.
- KleinBresen | und Rothbeck Christoff Heinrich Ziegra.  
o 577,27.
- Damerow o GrüneJäger, Gr. GeheimerKriegsrath, Franz  
Poserin † \*] II. Redewisch Ludwig Wilhelm von Re-  
u. Matthieshorst 1497,7. Pl. den (15514)
- Darz \* und Rogeez | X. S. Kogel.  
2498,1.
- Daschow Z. o 487,17 \* Pl. (Hauptmann, Berend Ulrich  
von Pressentin.)  
Fr. v. Hartwig } gebohrne v.  
— v. Freiburg } Pressentin.
- „Glocksin IV. o | ] und Neu- ErnstHeinrichGustavFrisch.  
hof \* 2304,8 ! W.
- AltenGaarz | ] o \* u. Neuen- KammerCommissair, Georg  
Gaarz 1762,30. W. Friedrich Schröder,
- Glave † o -- 891,4. Hauptmanns Adam von  
Oldenburg Erben.
- Grambow \*] 1227,26. Go. Friedrich Christoff Wilhelm  
von Passow.
- Greven † ] Lindenbeck und Justus Gottlieb Friedrich  
RotheM. \* 2132,4. Pa. Krause.
- Karow † IV. \* — ] o Z. TO. S. Damerow. (17075)  
SamoterKrug und Hahnen-  
horst, GH. | 3193,10.
- Käselin 653,31. Pl. Kammerherr, Joachim Lud-  
wig von Flotow.
- Kogel, Sukow o Adams- Major, Georg Friedrich  
hofnung, NeuPeter- Diedrich Philipp von Flo-  
storf TO. Satow †] III. tow.
- Zislow | \*VI. Z. Bruch-  
M\*. 5443,23. M.
- RumKogel und Antheil in S. KlosterAmtDobbertin.  
GrossenBresen 2 H.
- Kuppentin †) \*] V. 689,6. S. Daschow. (8544)
- Lanken 1139,20. Pa. Christian Joachim Lüdike.

- Linstow, Hinrichshof, Born Kr. Justizraths, Daniel Christi-  
 — o KleinBäblin und Kieth an Jacob Bolte Erben.
- † \* o TO. II. 1829, 6. }  
 Hof - o u. KirchLütkendorf † Hauptmann, Hans Heinrich  
 ] Blücherhof 1534, 51. W. Ludewig v. Arnim. (18490)  
 Lenschow | 1062, 9. S. Herzberg, Amt Crivitz.  
 Malkwitz 954, 4. W. S. Kloster Amt Malchow.  
 Neuhof 249, 9. S. Brätz, Amt Goldberg.  
 Passow - †) \* Z. 1593, 30. Ritter, Ulrich Philipp von  
 Behr Negendank.  
 Penzlin †) Jo Z. KB. u. Neuhof, JoachimDiedrichEhrenreich  
 1297, 6. Pl. Souhr.  
 WendischPriborn, Anth. II mit Kammerherr, Heintr. Leopold  
 Anth. in Ganzlin 458, 2. Pl. August Graf v. Blumenthal.  
 WendischPriborn, Anth. IV. Schulze, Friedrich Ludwig  
 mit Anth. in Ganzlin 510, 4. Pl. Wegener u. IV. Hauswirth.  
 WendischPriborn, Antheil: S. Altenhof.  
 Reimershagen, \*] III. 515, 17. S. Suckwitz.  
 NeuSammit und Grün-  
 Jäger, TO. KB. 1793, 11. } Johann Christoph Alexander  
 AltSammit † \* o] I. Z. } Könemann.  
 NeuSapshagen und Heller M. \* Diedrich Frisch.  
 468, 25. W.  
 (Seefeld) Charlottenhof L. S. Passow.  
 Sophienhof, AltSapshagen o Carl von Thomstorff.  
 und Antheil in Lütkendorf  
 1151, 20. W.  
 Sukwitz KB. Z. \* o Werder und Kammerherr, Otto von Hahn,  
 KirchKogel III.] 1752, 10. G.  
 GrossenTessin | 872, 10. K. }  
 KleinTessin Z. 659, 26. } Carl Alexander von Welzin.  
 Stuer †] VI. ? u. Vorder M. \* }  
 1644, 7. } S. Kogel. (18357)  
 GrosStuerVorwerk 632, 27. }  
 KleinStuerVorwerk 521, 16. }  
 HinterStuerscheMühle\* Pl. Simon Georg Hecht.  
 in HohenWangelin † 153, 6. S. Kloster A. Malchow (4170)  
 Tannenhof 421, 24. L. Klosterhauptmann, Gottfr.  
 Hartwig von Welzin.  
 Weisin o] 1114, 5. L. Chr. Simon Andr. Langfeld.  
 Wel-

|   |                 |
|---|-----------------|
| Welzin, Antheil 385,28 }<br>Welzin, Antheil 991,23 }                        | S. Passow.      |
| Walow   ] 1306,10. R. }<br>Woldsegarten o und }<br>Grüssow † VI. 2506,31. } | S. Kogel.       |
| Wendorf, Antheil, I. 219,7.   | S. KleinBresen. |

7) Amt Mecklenburg: (39078  $\frac{9}{32}$  Scheffel.)

|  |                                 |
|--|---------------------------------|
| (PSt: Bützow, Brül, Sternberg, Warin, Wismar.) |                                 |
| Buchholz   ] 430,14. }<br>Dämelow * 471,5. }   | Wa. Hofrath, Gottlieb Schnelle. |
| Dämelow, Antheil                               | S. Neuhof.                      |
| Eikhof ] Korn- und Oelm.*                      | LandMarschalls Hartw. Frie-     |
| Eichelberg † III. u. Antheil                   | drich August von Lützow         |
| in Laase 2084,17. St.                          | Erben. (25062)                  |
| Fahren 964,18. Wi.                             | OberAmtmann, Nicolaus           |
|  | Seeler.                         |
| Flessenow IV. * 629,31. Wa.                    | S. NeuSchlagstorf.              |
| ,Freiburg 507,12: Wi.                          | Commerzienrath, Johann          |
|  | Andreas Köster.                 |
| GrossenGifchow ]   955,<br>21“                 | Kammerherr, Vollrath Frie-      |
|  | drich Ferdinand Baron von       |
|  | Meerheimb.                      |
| Goldchen o 944. Br.                            | Rittmeister, Ulrich Johann      |
|  | von Kohlhans.                   |
| Grese 565,3: Wi.                               | Christian Friedrich Ulrich      |
|  | von Behr.                       |
| Jesendorf o 778,15. Wa.                        | Hofrath, Joh. Philipp Wilken.   |
| Kahilenberg 551,1. Wi.                         | Anton Ulrich Christoff Elers.   |
| Katelbogen * und Gralow II.                    | S. Trechow.                     |
| 1621,2 Bz.                                     |                                 |
| Keez o ] 868,22. Br.                           | Hans Carsten Heinr. Hecht.      |
| Kleekamp 650,30. Wa.                           | Georg Friedr. Franz Segnitz.    |
| Krassow III. } 851,29.                         | Oberforstmeister, Johann        |
| Krassow, Antheil } Wi.                         | Friedrich von Wickede.          |
| Laase, Anth. † III. 301,7. St.                 | S. Eikhof. (9155)               |
| Mafslow ] * 1068. Wi.                          | Landrath, Georg Hans Wer-       |
|  | ner von Meding.                 |
| Moissall † ] K.u. Gr.M.* und                   | Regierungsrath, Friedrich       |
| Moorhagen 777,13. Bz.                          | August Rudloff. (36563)         |

- Necheln Z. 336. Br. Jan Jacob van Herzeele.  
 Neperstorf ] | \* 1133, 18. Wa. Kammerherr, Friedrich Wilhelm Ulrich von Plessen.  
 „Neuhof, Johannslust, Hol- Rittmeister, Barthold Jo-  
 dorf, KlappenKrug und Kl. hann von Bassewitz.  
 Jarchow 2060, 13. Wa.  
*Ravensruh* und *Sellin* IV. Anton Friedrich Krafft.  
 676, 22. Wi.  
*Reinstorf* III. 903, 28<sup>4</sup> Bz. S. Grossen Gischow.  
 Retgendorf III. ] 1057, 4. Wa. S. NeuSchlagstorf.  
 Rotenmoor u. Gr. Labenz o Z. GeneralMajor, Valentin  
 1470, 15<sup>4</sup> Wa. Detlov August v. Lützwow.  
 Rubow 829, 4<sup>2</sup> Wa. S. Buchholz.  
 Schependorf 361, 29. Bz. Kammerherr, Hans Wilhelm  
 von Strahlendorf.  
 Schimm Z. 790, 19:“ Wa. Magnus Friedrich, Joachim  
 Adolf, Ulrich Carl, Johann  
 Barthold, Joachim Levin,  
 Ulrich Friedrich, Gebrüdere  
 von Bassewitz.  
 AltSchlagstorf IV. | 332, 11. S. Buchholz.  
 NeuSchlagstorf 1550, 31. Wa. GeheimeRath, Bernhard  
 Joachim von Bülow.  
*Schmackentin* 768, 13. Wi. S. Ravensruh.  
 Steinhagen II. halb } 856 Bz. Hauptmanns, Detlov Hans  
*Steinhagen* | halb } von Bülow Erben.  
 Tarzow | IV. ] o 782, 27:“ S. Schimm.  
 Thurow | 1166, 10. Br. Lieutenants Kossel Erben.  
 Grambs | o Mostow | \* III. ] Magnus Friedrich Victor  
 und † in Jesendorf 1515, 12. von Barner.  
 Wa.  
*Kurzen Trechow* K- u. OelM.\* ReiseOberStallmeister, Jo-  
 ] c *Langen Trechow* Z. und hann Christoph Philipp von  
*Trepzow* 3533, 18. Bz. Plüskow. (1004)  
 Ventschow 1126, 2. Wa. Hans Friedrich Thomsen.  
 Viezen | \* Z. 1339, 15<sup>4</sup> Bz. Rittmeister, August Friedr.  
 von Lowzow.  
 Wietow 669, 14. Wi. Oberstlieutenant, Christoph  
 Hartwig von Blücher.  
 Zurow † ] \* — Z. o 1250, 28. Carl Friedr. von Kriegsheim.  
 8) Amt



8) Amt *Neustadt*: (36153 $\frac{2}{3}$  $\frac{2}{2}$  Scheffel.)

(PSt: Penzlin, Stavenhagen, Waren, Mirow.)

- |  |                  |  |
|--|------------------|--|
| Ankershagen * ] u. Born-<br>hofs                                     | } 1542,4         | } P. Adolf Friedrich Theodors von Oerzen Erben.                                    |
| <i>Ankershagen</i> III.  |                  |  |
| <i>Ave</i> , halb }<br><i>Ave</i> , halb }                           | 753,7.           | P. Johann Davids von Müller Erben.   |
| Baumgarten   | 479,6.           | W. S. Grabowhöfe.  |
| Boek † ] * II. Faule Ort TO. u. Amalienhof mit Antheil an der Müritz | o 1799,24.       | M. U. Geheimerathspräsident Ulrich Otto von Dewitz.                                |
| Clausdorf  | 598,21.          | S. Ludwig Heinrich Schulz.   |
| Dambeck TO.  | 724,30.          | P. Kammerherr, Heinrich Leopold August Graf von Blumenthal.                        |
| GrosDratow † ] * Z.  | 1500.            | W. Amtmann, Enoch Samuel Lemke.  |
| KleinDratow,   | 659,24.          | W. Advocat, Christoff Adolf Dietrich Helm.   |
| <i>Eldenburg</i>   | 141,16.          | W. S. Grabowhöfe.  |
| Federow o Schwarzenhof, Lehmhorst                                    | 1450,16.         | W. } Landrath, Gustav Diederich von Oerzen.  |
| Federow, PfarrAnth.  | $\frac{1}{2}$ H. | }  |
| KleinGrabow Z.   | 872,4:           | W. } Landmarschall, Friedrich Graf von Hahn.                                       |
| <i>Grabowhöfen</i>   ] und <i>Sommerstorf</i> * † VIII.              | 2616,10.         | }  |
| Leisten, Antheil   | 399,18:          | P. Christian Matthias Daniel Altvater.   |
| GrosenLukow ]  | 435,31:          | " P. Ernst Werner Heinrich von der Lanken.   |
| in KleinLukow,   | 286,19:          | S. Amt <i>Stavenhagen</i> .  |
| Marin ]  | 1773,11:         | P. } (Gebrüdere, Baron Ludwig und Friedrich LeFort.)<br>} Kammerherrin von Oerzen. |
| Möllenhagen † Z. * ]   | 607,7:           | P. Kammerjunker, Friedrich Heinrich Gottlieb LeFort.                               |
| Möllstorf † *) III.  | 753,17           | " Geh. KammerRaths, Christoph Albrecht von Gundlach Erben.                         |

- Panschenhagen* 719,21. W. S. Grabowhöfe.  
*Pieverstorf* | 521,7. P. Heinrich Carl v. Lowtzow.  
*Rethwisch, Bocksee* \* u. Kammerherr, Ferdinand von  
*Klockow* — 1260,5: der Lanken.  
*Gros- und KleinSchönau* † Kammerherr, August Ernst  
*Johannshof und Carlsruh* Friedrich Graf von Vofs.  
 II. 1759,14. W.  
*Schwastorf* 735,15. W. Christoph Heinrich von  
 Schuckmann.  
 in *Sommerstorf*, 1 H. Die Pfarren zu Waren  
 und Vielist.  
*Speck* † ○ TO. \* und *Rehhof* Major, Friedrich Thomas  
 1587,23. W. Ernst von Rohr.  
*Torgelow, o. Z. Godow III. TO.* Ritter, Ulrich Philipp von  
*Ueberende, Schmachthagen* Behr Negendank.  
 GH. 2798,12 = W.  
*Tressow* \* | Z. 1280,3<sup>4</sup> W. S. Grabowhöfe.  
*KleinVarchow* 379,6<sup>4</sup> W. Doctor, Carl Leopold Erd-  
 mann.  
*Vielist* † ] \* und *SandKr.* — Rittmeisters, Carl Bleichard  
 GH. 2758,21. Ernst von Meyen Erben.  
*Wendorf* | } 1702,31. P. Lieutenant, Heinrich von  
*Freidorf* } Oerzen.  
*Gr. Vielen* † \*) ] 1361,5<sup>4</sup> P. }  
*Zahren* † \* und *Friederiken-* } Landrath, Adolf Friedrich  
*hof* 1429,18. P. } von Oerzen. (16897)

9) Amt *Schwerin*: (465 10  $\frac{17}{32}$  Scheffel.)

(PSt: Boizenburg, Gadebusch, Güstrow, Hagenow, Lübtheen,  
 Rehna, Schwerin, Wittenburg.)

- Bandekow* II. | 422,21. L. Amtmann, Christian Friede-  
 rich Pöpke.  
*Benz* | ] und *Briest* 1355,31. L. Georg Conrad von Treuen-  
 fels.  
*Boldebuck* | ○ 1394,3. Gü. Legationsrath, Leopold Hein-  
 rich von Schreeb.  
 in *Brahlstorf*, 450,10. S. Amt *Wittenburg*.  
*LangenBrütz* II. ○ ] 1196,12 = Johann Wilhelm von Pres-  
 S. sentin.

- KleinBrütz* \* Z. *EulenKrug* DomProbst u. Kammerherr,  
und *Rosenberg* — 2113,4. Adolf Friedr. v. Witzendorf.
- GrossenBrütz* †] IV. 1553,31. Kammerherr, Sigismund Ba-  
ron von Lützow. (2864)
- Cambs*] o Z. | Ahrensboeck, Legationsrath, Bernhard Ja-  
mit † in Zittow und † in cob Daniel von Neumann,  
*LangenBrüz* 1650,9. S.
- Cramonshagen* und *Cramon* Johann Friedrich Böhl.  
III.] 1530,9“ (14197)
- MühlenEichsen* -- †\*? 802,14, }  
*GrossenEichsen* und *Goddin* } Drost, Franz Julius von  
— †] VI. 1520,30. } Könemann.
- Görslow* † 693,14 = S. Jan Jacob van Herzeel.
- Gottesgabe* \* ] *Wendischhof* Johann Hartwig Hundt.  
und *KleinWelzin* IV. |  
2872,17. S.
- Gottmannsförde*, FaulM. — Christian Jacob Heinrich  
und *Wahrholz* — 865,4“ Bornemann.
- Grambow* | \*] IV. 2265,5. S. Heinrich Andreas Flügge.  
in *Jabel*, *Trebs* und *Thews-* Herzogl. Kammer.  
*woos*, 292,18.
- Jesenitz* | ] IV. 1305,12 = L. Johann Friedrich Facklam.
- Jesow* | IV. 820,28. B. Legationsrath, Carl Fried-  
rich Wilhelm von Penz.
- Kleefeld*, *Karnin* II. *Brahlstor-* Doctor, Christian Rudolf Ge-  
*ferHütte*, *Brahlstorf* IV. org Friedrich Bolte.  
*RichenbergerKr.* und \* in  
*LangenBrüz* 1551,18. S.
- Kuhstorf*, *Antheil* II. 130,2“ Domänenrath, August Hein-  
rich Harms.
- Leezen* u. *NeuLeezen* 919,9 = S. Klosterhauptmann, Matthias  
Franz von Bülow.
- Liessow*, Z. 721,19. S. Georg Wilhelm Schwaark.
- Lübzin* \* ] | *Diedrichshof* Z. u. Carl Schwarz.
- Grünenlagen* 2510,24. Gü.
- Moltenow* \* 561,29. S. Ulrich Adolf Schregel.
- Moisaller Gehöft*, 1 Hufe Herzogl. Kammer.  
in *Mühlengiez* IV. | — S. Karcheez, A. *Güstrow*.  
553,10.
- Nienmark* 430,2. S. S. Cramonshagen. (450)

- Rosenhagen ] II. 1043, 26. S. *Deutsche Ordens Baltei Sachsen.*
- Redefin  $2\frac{1}{4}$  Hufen. Herzogl. Kammer.
- Schönfeld \* 01546, 20! S. S. MühlenEichsen.
- Seefeld 480, 5. H. Reluit. Commission.
- „Setzin ] III. Z. 1076, 2“ H. S. MühlenEichsen.
- „Barner Stüef o Moorbrink, Magnus Friedrich von Bar-  
in GroßTrebbow III. ] \* in ner. (8362)  
Böken IV. und † in Kirch-  
Stüef 2517, 18. S.
- Sülten, Antheil 233, 13. Herzogl. Kammer.
- KleinTrebbow ound in Groß- Carl Friedrich von Barner.  
Trebbow † VI. 1893, 7. S. (13212)
- Warlitz † ] \* VI. und Göfslow S. MühlenEichsen.  
| III. 03390, 24“ H.
- Webelsfelde 937, 18. R. Gebrüdere von Witzendorf.
- GrosWelzin | ] II. u. Bergfeld Andreas Gottfried Schröder.  
1123, 18. W.
- Zülow | 3. 1297, 13“ S. Kammerherr, Ulrich von  
Schack.

10) Amt Sternberg: (1915  $1\frac{2}{3}$  Scheffel.)

(PSt: Demen, Sternberg.)

- Bolz u. NiederBolz 0955, 14. S. Georg Wilhelm ReichsGraf  
zu SchaumburgLippe.
- Borkow ] \* 0†) 1309, 19. S. Amtmann, Johann Christoff  
Hartwig Görbitz.
- Dinnies 811, 15. S. Landrath, Friederich von  
Pritzbuer.
- Gägelow, Antheil 519, 5. S. Zülow.  
in Gägelow. DiePfarre das. (176704)
- GrosGörnnow ] Z. 965, 7“ S. Christian Friedrich Ludwig  
von Schmidt.
- KleinGörnnow o D. 516, 19. S. Bülow, A. Crivitz.
- Kaarz Z. 690, 20. S. S. Weselin.
- Loez und Kl. Raden 637, 20. Herzogl. Kammer. (18681)  
Lenzen,  $1\frac{1}{2}$  Hufe. S. Amt Dobbertin.
- Mustin ] 0 mit Rothen M. \* Wilhelm Friedrich Gold-  
1882, 26. : S. schmidt.

- Prestin † II. Wilhelmshof und Johann Wilhelm von Pres-  
Sparower M. \* 2002, 5. S. sentin. (24824)
- Gros Raden † ] \* o. Z. u. Brum- Kammerherr, Ulrich von  
melkuhl 1462, 3. St. Schack.
- in Kl. Raden, II. 1  $\frac{1}{4}$  Hufe. Die Pfarre zu Gr. Raden.
- Ruchow III. † ] \* 765, 4. S. Bolz. (15582)
- Schlove 341, 6. S. Herzogliche Kammer.
- Stieten ] und Buerbeck Z. mit Georg Adolf von Winterfeld.  
Anth. in Prestin 1597, 16. D.
- Sternbergsche Rittersitz. Wittwe Frank.
- Tieplitz o — 761, 31. S. Bolz.
- Weitendorf \* ] — 778, 13. Hans Friedrich Thomsen.
- Weselin und Movitzer Hauptmann, Hans Friedrich  
Feldm. 455, 27“: S. von Welzin.
- Woserin und Nepersmühlen Herzogl. Kammer. (13863)  
† ] o 1631, 2. S.
- Zülöw — und Rothen II. Hauptmann, Jaspas Frie-  
drich von Bülow.

II) Amt *Wittenburg*: (84977  $\frac{1}{3}$   $\frac{1}{2}$ ) Scheffel.)

(PSt: Boizenburg, Gadebusch, Hagenow, Lübtheen,  
Wittenburg.)

- Badow II. | und Altehütte ] Geheimer Regierungsrath,  
Z. 1520, 12. W. Heinrich von Döring.
- Banzin IV. † 2094, 3! W. Ernst August von Laffert.
- Bobzin, Antheil 428, 15. Herzogl. Kammer.
- Boddin | ] \* V. und Meierei Drost, August Wilhelm  
1716, 31; W. Hoyer.
- Brahlstorf ] ] \* IX. — 1440, 28=: Kammerjunker, Friedrich  
Matthias Ehrenreich von  
Clausenheim.
- Cammin † K. Gr. und Oel M. \* Bernhard von Bülow.  
] o VI. — 2510, 10. (23424)
- Dammereez | IV. ] mit An- }  
theil in Banzin 2014, 20: B. } Gotthard Wilhelm von Laf-  
fers. (1559)
- Dersenow | ] IV. — 1919, 3. }
- Döbbersen ? VI. ] 363, 29. II. Relutions Commission.
- Drei Lützwow † VI. ] — Pogress, Staatsminister, Christian  
Parum \* ] XXIII. — mit An- Günther Graf von Bern-  
theil in Luckwitz XV. und storf. (2438)
- in Altendorf 6253, 14. (f) 5 Ober-

- Drönnewitz* | o Z. u. *Neuen-* } OberAppellationsRath, Carl  
*kirchen* VI. †\* 2374, 13. W. } Philipp Graf von Harden-  
*Drönndwitz*, Antheil 253. } berg.  
*Düssin* IV. ] | — 1670, 21. } Heinrich Ulrich von Bülow.  
*Garlitz* 740. W. } LandJägermeister, Christian  
Ulrich von Welzin.  
*Goldenbow* | \*] Z. III. Alber- Kammerherr, Anton Bodo-  
*tingenhof* u. *Neufeld* 2320, 17. Friedrich von Schilden.  
W. (30511)  
*Goldenitz* †)] \* VI. und Gram- S. Pritzier,  
*nitz* 1586, 12: "H. Die Pfarre zu Pritzier.  
in *Goldenitz*, 1½ Hufe" (14106)  
*Granzin* Antheil ] IX. 578, 23. S. Tüschow. (4368)  
„*Granzin* Anth. IV. 188, 2. B. Hofrath, J. E. F. Berlin.  
„*Harst* | mit Antheil in *Luck-* S. Drei Lützwow.  
*witz* | IV. 1127, 14" W.  
*Hülseburg* und *Preseck* | \*] Geheimer EtatsRath, Chri-  
III. 1576, 20. W. } stian Friedrich Tönne Graf  
von Lüttichau.  
*Jabel*, *Trebs* und *Thewswoos*, Herzogl. Kammer.  
*Antheile* 536, 4. N. N. Tebel.  
in *Jabel*, 53, 25. S. Amt *Schwerin*.  
in *Jesenitz* 130, 18.  
*Kloddrum* | ] mit Antheil in Domherr, Doctor Johann  
*Garlitz* 1229, 18. W. } Joachim Bolte.  
*Körchow* †\*] VI? 1695, 19. W. S. Brahlstorf,  
*Langenheide* IV. | — 1229. Legationsrath, Carl Friedrich  
Wilhelm von Penz,  
*Lehsen* | ] \* V. Z. — 1276, 12. Hof- und KanzleiRath, Lu-  
dolf Friedrich von Laffert.  
*Marsow* † IX. und *Rodenwald* Johann Friedrich Wilhelm  
1911, 4. W. } von Schilden.  
*Melkhof* | \*] IV. 1912, 31. B. S. Langenheide.  
„*Mühlenbeck* III. | 1043. W. S. Pritzier.  
*Neuhof* o *Schalifs* III. | ] und Rittmeister, Hans Gottfried  
*Boissow* | \* V. Z. 2721, 13. W. Carl von Treuenfels.  
*Perlin* † IV. \*] Z. 2459, 30" Geh. RathsPräsident, Bern-  
W. } hard Friedrich Graf von  
*Bassewitz*, (3993)  
S. Pritzier.

- „Pritzler †) \*] VI. ? — 2285, 7. Drost, Franz Julius von  
Könemann.
- Quassel | III. o — 1468, 51“ Amtmann, Christian Frie-  
drich Pöpke.
- Raguth mit Antheil in Döb- C. C. Bartels.  
bersen 915, 20. W.
- Gros Renzow III.] \* 992, 28: } Kammerherr, Conrad Phi-  
Klein Renzow + 938, 51“ G. } lipp Baron von Stengelin.  
Rögnitz, Woldhof | und Feger- Amtsverwalter, Jacob Hein-  
tasch ] 967, 23. W. rich Ahrens.
- Ruhehal 361, 24. S. Pritzler,
- Scharbow \*] IV. 1806, 27. H. Gottlieb Emanuel Lübke,  
„Schossin | ] II. 1329, 25. W. Johann Nicolaus Beckmann,  
Schwechow †) Z. IV. \*] 1948, Drost, Carl Wilhelm Maxi-  
2“ L. milian von Laffert.
- Söhring 538, 23“ W. S. Badow.
- „Tessin | VI. 1143, 5: W. } Kammerherr, Ludwig Carl  
Tessin, Antheil 337, 24. } Friedrich von Lützwow,  
„Kl. Timkenberg 188, 30. B. Amtsrath, Jacob August  
Schönberg.
- Tüschow 739. W. Major, Ludolph von Stern,  
Volzrade | \*] 829, 5. L. August Ludwig u. Carl Frie-  
drich Gebrüdere von Penz.
- Vorthal 226, 16. II. S. Hülseburg.
- Waschow ] IV. 1139, 20. W. Kammerherr, Erich Frie-  
derich Haas Carl von Grä-  
venitz.
- Wölzow | 873. 1. W. Carl Christoff Friedr. Lemke.  
Zapel Z. 714, 9. H. S. Scharbow.
- Zühr | \*] IV. 1549, 5. W. Heinrich Andreas Röhrs.
- Noch zur Ritterschaft, Amts Witttenburg: vormaliges  
Amt Ivenack (s. S. 42) 13900, 14.  
(PostSt: Malchin.)
- Ivenack † \* o] Basepohl | Z. }  
Goddin, Grieschow VIII.] | }  
Klockow | VIII. Krumsee } Albrecht von Malzahn,  
| — Wackerow V. | Wei- } Graf von Plessen.  
tendorf V. Zolkendorf | }  
Ivenack, PfarrAnth, 2 $\frac{1}{4}$  H. }

B) *Herzogthum Güstrow,*  
Wendischen Kreises.

I) Amt *Boizenburg*: (12522 $\frac{2}{3}$  $\frac{6}{2}$  Scheffel.)  
(PostStation: Boizenburg.)

Badekow mit Dorf Bretzin III. Kammerherr, Friedrich von  
Lützow.  
| 1017,16.

Beckendorf 740,14. Amtmann, Christian Fried-  
rich Pöpke.

*Gros- und KleinBengerstorf* Herzogl. RelutionsCom-  
u. *Tessin*, Antheile 497,19. mission.

Bretzin, Hof 489,6. S. Wiebendorf.

*Blücher* ] IV. | \* 1514,7. Christian Andreas Kober.  
(3414)

*Gosau* 86,25. Kammerherr, Anton Bodo  
Friedrich von Schilden.

*Gresse* † \* ] Z. III. Leister- Oberstallmeister, Franz Frie-  
förde und Antheil in Vel- drich von Ranzow.  
lahn 2234,24:

„*Horst* — III. in *Rensdorf* I. Rittmeister, Carl August von  
u. in *Gehrum* I. 1131,13) Schöpfer.

*Schwartow* V. 846,9) Carl Georg Priefs.

*Sprengelshof* 262,2. Joachim Heinrich Dörning.  
(Steder und) Niendorf \* ] } Schulze, Joachim Wilhelm  
1558,17. } Greve, Namens der XXII.  
} Hauswirthe. (1146)

*Teschenbrügge* 344,8. } Amtsrath, Jacob August  
} Schönberg.

„*Gr. Timkenberg* 0 551,27. LandMarschall, Georg Lud-  
} wig von Bülow.

*Wiebendorf* 387,3. Burgermeister, Peter Knaudt.

„*Zahrendorf* ] VIII. 898,11. Doctor, Philipp Franz Chri-  
} stian Mecklenburg. (19364)

2) Amt *Gnoiien*: (63112 $\frac{1}{3}$  $\frac{0}{2}$  Scheffel.)

(PostStationen: Gnoiien, Lage, Ribnitz, Sülze, Tessin.)

*Bobbin* | — und Friedrichs- Anton Friedrich von Blü-  
horst 1657,15. cher.

*Böhlendorf* I. 1264,7! S. Kammerherr, August Nicol.  
} Carl von Kardorff.

Bree-



- Breesen 932,14. Z. G. Legationsrath, Carl Christian Friedrich von Ferber.
- Brunstorf und Kanneberg } Landrätin von Qualen, ge-  
 TO. 731,18. } bohrene von Freiburg.  
 (Landrath, Friedrich August von Qualen.)
- Dalwitz ] GroßDalwitz III. Geh.RathsPräsident, Bern-  
 | Stechow, Stierow V. | hard Friedrich Graf von  
 Rückberg u. WendfelderM. Bassewitz.  
 \* 3245,18. T.
- Dammerstorf | 782,11. R. Hauptmann, Burchard Her-  
 mann Adolf von Brook.
- Dölitz Z. Boddin † \* ] Neu-Daniel Kremer.  
 Boddin III. und Kranichs-  
 hof 3825,25. G.
- Drusewitz Z. u. Christianenhof Drost, Helmuth von Ples-  
 II. | 1299,18! T. sen.
- Duckwitz 402,14. T. Kammerherr, Georg von  
 Zepelin.
- Duckwitz, Antheil KB. 375. S. Samow.
- Gottesgabe — 374,28. S. Lühburg.
- Grammow †) Z. 1467,20. T. S. Nustrow.
- Granzow | IV. u. Remlin Friedrich Wilhelm von Kar-  
 | \* 1873,21. G. dorf.
- Grieve 519,7 L. S. Dalwitz.
- Kowalz 1083,29. T. Rittmeister, Carl Friedrich  
 von Scheither.
- Kuckstorf ] 598,20. S. Friedrich Siegmund, Carl  
 August, Phil. Leo u. Johann  
 Friedrich, Gebrüdere Frei-  
 herren Waiz von Eschen,  
 genannt von Hilchen.
- Lübchin †) ] 1081,7. T. Johann Julius Koophamel.  
 (19935)
- HolzLübchin 483,30. S. Ludwig Johann Wilhelm  
 Boldt.
- Lüchow Z. 495,1. G. Johann Carl Pogge.
- Lühburg | \* u. Basse †) ] III, Friedrich Carl Graf von  
 1217,2. Schlieben. (13700)

- GrossenLunow 898,16: G. Hauptmann, Christoff Heinrich David von Müller. (1636)
- KleinLunow 735,21: G. Bernhard Detlof von Ribben. (11599)
- KleinMethling — 1492,5. Herzogl. Kammer.
- GrosNieköhr \* ] u. NeuNieköhr 1841,21. G. Johann Bockhan.
- KleinNieköhr — 591,15! David Buchholz.
- Nustrow | Alt- und NeuStasow ] \* III. o mit Anth. GeheimerRath und Ober-Präsident, Engel Carl Ernst von Schack.
- Nutschow | GH. \* ] IV. 957, 14. T. S. Breesen.
- Pafs (an der Trebel) 580,20. S. Böhlendorf.
- AltPannekow ] \* ] Z. 1263,14. G. Friedrich Wilh. Lilienthal.
- NeuPannekow 188,2. G. Joachim Diedrich Kölzow.
- Poggelow ] | 966,4: " = G. Johann Heinrich Reppin.
- Prebberede \* ] 1033,19 = G. S. Dalwitz.
- Quitzenow IV. 1272,16. Rittmeister, Helmuth Hartwig von Blücher.
- Repnitz — 318,3. Landjägermeister, Diedrich Joachim von Plessen.
- Samow KB. 1217. G. Victor Friedrich von Müller.
- Schabow | Z. 814,30. S. Friedrich Ludwig Henning von Bassewitz.
- Schlackendorf Anth. 591,8. G. OberstLieutenant, Carl Christian von Bilau.
- Selpin | ] Vogelsang, NeuM. \* — und Neuhof 1744,4 " S. Walkendorf.
- Sophienhof Z. 388,18. S. Kowalz.
- Starkow 459,31. L. Hofrath, Johann Joachim Schulz.
- „Strietfeld 693,27“ T. Oberjägermeister, Carl von Moltke.
- Alt- und NeuTangrim mit Babelitz ] | 1812,11. G. Hauptmanns, Hans Adam von Kalden Erben.
- TangrimscheMühle \*: Der Erbmüller Rüefs.
- Thelkow †) ] \* o 1166,21. T. Kammerherr, Joachim Detloff Friedrich von Oerzen.

- „*Viecheln* 1458, 28! G. Hauptmann von Boddin.  
 „*Vilz* †) — 835, 11. Etatsraths Peter Tönder von  
 Kofs Erben. (17104)  
 Alt- und NeuVorwerk | \* Z, Kammerherr, Friedrich Au-  
 I. 1690, 8: G. gust von Ferber.  
 „*Walkendorf* † \*] VI. ? Frie- }  
 drichshof, Dorothenwald } Friedrich Detlof Graf von  
 mit †) in Basse, Bentwisch, } Moltke. (49337)  
 Blankenhagen, Vilz und }  
 Thelkow T. }  
 „*Walkendorf* Anth. } 2989, 39. }  
 Warbelow | 1014, 28. G. Wilhelm Ferdinand Graf  
 von Rittberg.  
 Wasdow † \*] 1245, 6. G. HofGerichtsAssessor, Georg  
*Wilhelmshof* 274, 40. T. Ludw. Ernst von Blücher.  
 Kammerrath, Christian Lud-  
 wig von Warnstädt.  
 Wöbkendorf \* | ] 1189, 19. Stallmeister, Ernst Gottfried  
 von Kiesewetter.  
*Wöhrenstorf und Weitendorf* Kammerherr, Henning Frie-  
 | \*] IV. 1822, 3 = ! T. drich Graf von Bassewitz.  
*Wolkow* — 1174, 10. Wilhelm Lobeck.  
*Woltow* 1221, 28. T. OberstLieutenants Wedige  
 Gustav v. Walsleben Erben.

3) Amt *Goldberg*: (21275 Scheffel.)

(PSt: Goldberg, Güstrow, Krakow, Lübz.)

- Bellin* † K. Gr. Oe. u. Schnei- Graf Friedrich Ludwig und  
 deM\*. PapierM\*. ] o IV. Marianne Gräfin von der  
 2038, 24. OstenSacken. (12287)  
 Brütz †] VI. 664, 23 = } Go. Landrath, Hans Georg Hart-  
 Diestelow — Z. o 1741. } wig von Flotow.  
 Dersentin III. | 962, 27. Carl Friedrich von Müller.  
*Dobbin* \*] *Hütten* und *Zietlitz* Kammerherr, Friedrich Die-  
 VI. Z. 3294, 23! K. terich Joachim von Lepel.  
 (22270)  
 Hagen 131, 18. Herzogl. Kammer.  
 Kuchelmifs\* Wilsen, Wilser- Detlov von Hahn.  
 Hütte | und Serrahn †] o  
 X. ? — 4411, 15.

- Lalendorf | III. Z. 525, 22 Gü. Friedrich Schade,  
Langhagen 1433, 14. K. Kammerherr, Otto von  
Hahn.
- KleinPoserin und Grabower- Geh. KriegsRath, Franz Lud-  
Mühle 641, 27. L. wig Wilhelm von Reden.  
*Reimershagen* I. 171, 27. S. Langhagen.
- Severin | — \* ] VIII. 1568. Ernst Julius Ludwig von  
Quitzw. (15451)
- Steinbeck* 554, 26. S. Dobbin.
- Finekenwerder 197, 13<sup>4</sup> Go. Lange.
- Woosten ] \* o Sandhof TO. u. Herzogl. Kammer. (1670)
- WendischWaren 2937, 18.  
Go.
- 4) Amt *Güstrow*: (107826  $\frac{1}{3}$   $\frac{2}{2}$  Scheffel.)
- (PSt: Bützow, Güstrow, Krakow, Lage, Rostock, Schwaan,  
Teterow.)
- Amalienhof 504, 12: " T. Lieutenant, Martin Jacob  
Penzlin.
- Appelhagen | Heide ] \* und Friederich von Zepelin.  
Miekenhof | 1685. T.
- Bansow \* ] 911, 13. G. Heinrich Wilh. von Meibom.  
in *Belitz*,  $\frac{1}{4}$  Hufe. Die Pfarre daselbst (21426)
- Bergfeld o 508, 18. S. Klaber.
- Braunsberg* 842, 19. G. Kammerherr, Friedrich Die-  
drich Joachim von Lepel.
- Carlsdorf 299, 15. G. S. Rothspalk.
- Charlottenthal TO. und Kammerherr, Otto von  
Blechern Kr. — Hahn.
- Dehmen* | 376, 18, Die *Domkirche* zu Güstrow.
- Diekhof \* ] | — Striesenow, Feldmarschall, Johann Lud-  
Lissow V. und Antheil in wig ReichsGraf von Wal-  
Pölitze. 2845, 7. moden Gimborn.
- Dolgen o | und Antheil in Gebrüdere von Plessen.  
Kankel 1045, 7. S.
- Dudinghausen* und *Woland* Lieutenant, Ludw. Wilhelm  
Z. 632, 31<sup>4</sup> L. Emilius von Viereck.
- Friedrichshagen und Hohen- Johann Susemihl. (46616)  
felde L. o Z. 1077. T.

- Fresendorf, Antheil III. — Wilhelm Ferdinand Graf  
261,31. von Rittberg.
- Glazewitz | III. 1435,18. Die Stadt Güstrow.  
Goldenitz 551,26. Herzogl. Kammer.
- Gottin 2041,24: " T. Helmuth Theodor Petersen.  
Großsen Grabow ] \* | Z. S. Charlottenthal.  
2303,9. K.
- Klein Grabow Z. — 840,6. Lieutenant, Friedrich von  
Pentz.
- Grambow 1033,22. T. Johann Philipp von Lilien-  
thals Erben.
- Gremmelin und Ahrensberg Hauptmann, Gotthard Frie-  
] o 1277,31. G. drich von Pentz.
- Hägerfelde \* Z. 887,5. S. Prützen, A. *Schwaan*.
- Hinzenhagen Z. 1080,18" K. Detlov von Hahn.
- Hoppenrade — Köln, K-O- Hans Carl von Oertzen,  
u. Graup. M. \* III. 1851,9. (16312)
- Jahmen IV. | mit Anth. S. Prebberede, Amt  
in Prebberede 1280,7. *Gnoiën*.
- Karcheez ↓ ] \* o 900,2 = G. Friedrich von Mecklen-  
burg. (6367)
- Karow und Käselow | IV. ] Otto Friedrich von Gamm,  
1471,15. G.
- Kassow | \* mit Antheil } 1418 Kammerherr, Joachim Otto  
in Oettelin II. : " } G. Ulrich von Levezow.
- Kassow, Antheil " }  
Klaber \* | ] Z. 889,9. T. Rittmeister, August Friedrich  
von Lowzow.
- „Klingendorf, Anth. III. 373,20 S. Reez.
- Knegendorf 642,10. Leopold Friedrich von Kaas.
- Kobrow | \* ] II. 1444,14. L. Carl Friedrich v. Genzkow.
- Koppelow, Ahrenshagen | K. Otto Sigismund von Leve-  
und Oelm\*. ] III. und See- zow.  
Grube — 2006,17"
- Klein Kötel \* und Antheil Geh. LegationsRath, Hans  
in Gros Kötel | 1275,8 T. Graf von Schlitz.
- Kronskamp, Gros- und Klein- S. Rossewitz.  
Lantow 2348,22.
- in Lalendorf, 369,25. S. Amt Goldberg,
- Levekendorf 1432,20. S. Rossewitz.

- Lübse u. Grünenhof 1098, 20. Hauptmann, Ludwig von Lützw. 1098, 20.
- Lüdershagen II. ] TO. 365, 28. Kammerherr, Henning Friedrich Graf von Bassewitz. 1098, 20.
- Lüssow — \* ] III. und Meierei Carl Christian Ludwig von Bülow. 1550, 8.
- Matgendorf | \* und Halsberg Vice Landmarschall, Cuno Hans Josua von der Kettenburg. 1297, 28. G.
- Mierendorf 1050, 10. G. Drost, Carl von Wick. 1050, 10. G.
- Neuhof u. Anth. an Wendorf I. General Major, Carl Friedrich von Hobe. 446, 17. G.
- Niegleve o Schlieffenberg und General Lieutenant, Martin Zierhagen IV. ] ] 1703, 9. G. Ernst Freiherr v. Schlieffen. 1703, 9. G.
- Perow 275, 11. T. Johann Friedrich von der Kettenburg. 275, 11. T.
- Pohnstorf IV. ] 469, 24. Rittmeister, Helmuth Hartwig von Blücher. 469, 24.
- Gros Potrems I. Z. o und Wendorf ] 1359, 20. R. Ober Schenk, Gustav Johann Friedrich von Klein. 1359, 20. R.
- Raden ] | \* — 1574, 12. Johann Friedrich Cordua. 1574, 12.
- Reez \* ] o Z. und Viegeln II. Rittmeister, Joachim Heinrich Christian von Müller. 1626, 4. R.
- Reinshagen † \* II. 503, 23. G. S. Vietgest. (23248) 503, 23. G.
- Rensow | \* Z. 1344, 23“ T. S. Klaber. 1344, 23“ T.
- Reperschendorf und Drölitze S. Diekhof. 1033, 14.
- Gros Ridsenow ] Alt- und Neu- Friedrich von Lange. (30919) 1033, 14.
- Polchow † III. Depzower- M. \* — und Troitzenburg 2264, 17 = !
- Rothspalk ! \* ] Z. 1340, 23. G. August Ludwig von Thomstorf. 1340, 23. G.
- Rossewitz, Lissow und Korleputt \* 1650, 24. L. Herzogliche Relutions-Commission. 1650, 24. L.
- Roggow und Krassow \* ] o II. S. Diekhof. 1356, 25.
- Scharstorf, \* Klein Potrems II. Amtmann, Johann Christoff Hennings. 1193, 14. R.

- Schönwolde 530,1. G. Friedrich Fuhrmann.  
 in Schwetzin, 51,17. S. Amt *Neukalden*.
- Alt- und NeuSchweez 928,7. }  
 Schwiessel \* GrosBützin | }  
 ] Z. und Rabenhorst III. } S. Diekhof.  
 2951,24. L. }
- Spotendorf, \* Recknitz † VI. Kammerherr, Helmuth Lud-  
 Z.] u. Küssow IV. 2801,5. G. wig Theodor von Buch.  
 Recknitz, Antheil. Die Pfarre das. (47408)
- Striggow III. 0 | 1103,2. G. S. Charlottenthal.
- KleinSpreng ] \* 0 897,11. }  
 Subsien u. Bresen 1823,29. } Herzogliche Kammer.  
 Tenze, Tenzer M. \* u. Antheil }  
 in Kankel, 1 Hufe. }
- Tellow | ] 777,14: " Hofrath Jacob Ernst Frie-  
 drich Berlin.
- Teschow | \* 0 Kossow ] IV. Alt- Victor Christian von Leve-  
 u. NeuKätwin II. 2755,24. L. zow.
- Tessenow IV. Z. 153,2. T. OberJägermeister, Carl von  
 Moltke.
- Tolzin 1084,6. G. S. Niegleve.
- Thürkow u. HohenSchlitz ] IV. S. Kötel. (23743)  
 1559,6. T.
- Vietgest* \* ] 0 | — *Nienhagen*, Geheimer CabinetsRath, Joa-  
*Hütte* und *Schwiggerow* Z. chim Friedrich Boldt.  
 5608,29.
- Vietschow* | und *Belitz?* ] II. Christian Wilhelm Wend-  
 2007,2! " L. hausen.
- Vogelsang Z. | 1232,24. G. Kammerherr und Gesandter,  
 LeopoldHartwig von Ples-  
 sen.
- Wardow | \* ] KleinWar- Geh. RathsPräsident, Bern-  
 dow V. Viepernitz und hard Friedrich Graf von  
 Spotendorf 3068,8 = L. Bassewitz.
- Wattmannshagen ] \* 1079,8. T. KammerDirector, Joachim  
 Gustav von Ferber.
- Weitendorf* † ] \* ] V. 2185,10. L. GeheimerKriegsRath, Carl  
 Friedrich Albrecht von  
 Viereck.
- Wesselstorf | 879,25 " L. Gebrüdere von Grävenitz.  
 (g) 2 We-

- Wotrum o | 505,19. T. S. Wattmannshagen.  
 GrosWüstenfelde | \* ] mit An- Heinrich Schroeder.  
 theil in Schlackendorf IV.  
 2220,5. T.
- Zapkendorf, Platz III. ] | — Adolf Friedrich von Buch.  
 und Wendorf 2075,16.
- Zehlendorf u. Wohland 1200,3. S. Rossewitz.  
 Zehna † ] III. o KB u. Schön- S. Braunsberg. (15514)  
 berg 1898,8. G.
- Zierstorf | Z. Bartelshagen, Wilhelm, Carl, Ludwig und  
 KleinRoge und Warneken- Friedrich, Gebrüdere Grafen  
 hagen \* ] III. ? 3422,15. T. von Hessenstein.
- 5) Amt NeuKalden: (29460 $\frac{23}{32}$  Scheffel.)**  
 (PSt: Gnoien, NeuKalden, Teterow.)
- „Bukow o und Nienhagen S. Teschow.  
 1607,23. T.
- KleinBützín | o VII. 840,11. FeldMarschall, Johann Lud-  
 T. wig ReichsGraf von Wall-  
 moden Gimborn.
- Gehmkendorf | ] V. 1309,2“ N. S. Klenz.  
 Gorschendorf — \* ] Z. o und Kammerherr, Anton Chri-  
 Jettchenshof 983,21. stoff von Wickede. (37781)
- Karnitz \* 837,20. N. Landrath, Joachim Dieterich  
 von Levezow.
- Klenz \* und KleinMarkow LandMarschall, Friedrich  
 2708,19“ N. Graf von Hahn.
- Lelkendorf | III. \* ] und Sarm- Gebrüdere von Levezow.  
 storf II. 3022,28. N.
- Levezow † \* ] TannenKr. und OberJägermeister, Caspar  
 Todendorf V. 2574,23. T. Heinrich von Siersterpff.
- GrosMarkow VI. 1501,30. } S. Lelkendorf.  
 KleinMistorf | 731,24. N. }  
 in Poggelow, 702,21: S. Amt Gnoien.
- Pohnstorf \* 1084,28“ T. Drost, Joachim Gottfried  
 von Penz.
- Rey | \* II. Z. 1615,16: N. Kammerherr, Johann Frie-  
 drich Carl von Schack.
- Schorrentin \* ] I. und Schwar- Joachim Christian Krull.  
 zenhof 1804,25. N.



- Schwasdorf I. 1133,19. G. Domainenrath, Jacob Christian Martin von Ihlenfeld.
- Schwetzin | 1031,7 = T. Kammerherr, Cuno Ludwig von der Kettenburg.
- Sukow | ] \* und Marienhof 2623,19. T. Rittmeister, Helmuth Hartwig von Blücher.
- „Alt-] | \* u. NeuSürkow III. und Hägensruh Z. 648,4. } Kammerherr, Theodosius von Levezow.
- Teschow \* HohenMistorf VIII. ] und Hüttenhof 2614,21. T. }
- in Thürkow, 183,14. S. Amt *Güstrow*.

6) Amt *Plau*: (6850  $\frac{23}{32}$  Scheffel.)

(PSt: Malchow.)

- Göhren \* | o KB. mit Antheil Major, Ernst Andreas von Grape. in Poppentin I. 1234,5“
- Leisten \* | — 370,10:“ Kammerherr, Ernst Friedrich Christian von Lenthe.
- in *Jabel*, 370,1. Das Kloster *Malchow*.
- Nossentin* †) \* *Hütte, Heide* } Herzogl. Kammer.
- und *Silz* ] — 2870,7. }
- Sparow IO. NeuSparow* } Kammerherr, Ernst Werner
- und *Sanz* 1213,16. } von Raven.
- AltSchwerin †) \* ] III. o Jürgenshof, Mönchbusch, Ort- Kr. Wendorf o und Wer- der 3292,8.

7) Amt *Ribnitz*: (5550  $6\frac{11}{32}$  Scheffel.)

(PSt: Marlow, Ribnitz, Rostock, Stülz, Tessin.)

- Bandelstorf †) \* — 644,30. Oberhofmeister, Claus Joachim von Preen.
- Barkvieren u. Gnewitzer M.\* 364,6. T. S. Reppelin.
- „Billenhagen 78,18. R. Kammerjunker, A. J. G. von Berg.
- Carlewitz* — 623,1. S. Emekenhagen.

- Carlsruh 340,1“ M. Rittmeister, Joh. Christian  
Carl von Altrock.
- Detmannstorf †) 676,12. M. Georg Friedrich v. Prollius.
- Dudendorf o — und Klappe Staatsminister, Friederich  
1321,1. Siegmund Baron Waiz von  
Eschen, genannt v. Hilchen.
- Dummerstorf | ] Kl. Schwarfs August Claus von Preen.  
| IV. u. KleinDummerstorf
- 2609,14. Ro.
- Emekendorf II. | 793,1. Friedrich Ernst Ludwig und  
Johann Carl Ferdinand, Ge-  
brüdere Kues.
- Emekenhagen* 846,19. M. S. Kloster Amt *Ribnitz*.
- Fahrenhaupt | \*) u. Allerstorf S. Schulenberg.  
| — 1697,11.
- Fienstorf, \* Steinfeld, Roth- Herzogliche Kammer.  
beck, Oftenhäven und Thu- (II45I)  
lendorf †) ] 3369,3. Ro.
- Freundenberg, Tressentin* VI. \* Samuel Peter Collmann.  
| — und *Hinrichstorf* 1599. (7054)
- „Gnewitz, Z. 870,20.“ Major, Elert Detloff von  
Strahlendorf.
- Goritz u. Depzow — 746,26“ Johann Dieterich Lasse.
- Gubkow †) Z. SiedenGubkow Johann Hillmann.
- o] \* Lieblingshof u. Kocken-  
dorf | V. 2985,21: T.
- Alt- und NeuGuthendorf | \* Lieutenant, Christian Ernst  
1191,29:“ M. Friedrich von Vogelsang.
- Helmstorf — Z. 486,12“ Carl Friedr. von Kriegsheim.
- Sorf* o — 399,30! S. Wohrenstorf, A. *Gnoien*.
- Kölnzow †) ] *Grünenheide*, in Joachim Christian Dugge.  
Fahrenhaupt \*) 1332,23. M. (37000)
- Liepen | und Neuhof 1494, Rudolf Loeper.  
25. T.
- Groß- und KleinLüsewitz II. Hauptmann, Hans Berend  
†) Sagerheide und Hohen- Böckmann.  
felde II. \* 2492,11. Ro.
- Neuendorf, *Petschow* \* ] — u. Rittmeister, Carl David von  
*Wolfsberg* VI. 2743,24. Walsleben
- Niekrenz — 989,12: S. Wehnendorf.

- Pankelow 708,30. Ro. Kammerherr, Johann Friedr. Carl von Schack.
- Petschow, PfarrAntheil 1 H. S. Neuendorf.
- „Poppendorf\* | ] 720,11. R. Lieutenant, Ludwig Magnus von Berg.
- Redderstorf III. — 1239,15. S. Zarnewanz.
- Reppelin ] und Bohmshof Landrath, Adolph Albert Wilhelm von Flotow.
- 985,7. T. }  
 „Schlage, Antheil I. 163,18. } Das Hospital St. Georg in  
 „Schlage, Antheil 273,20. } Rostock.
- Schulenberg\* Z. und Knees | Cuno Hans Carl von der Lüche.  
 VII. — 2730,6.
- AltSteinhorst ] 721,20“ M. Johann Heinrich Bahrdt.
- NeuSteinhorst 303,20“ M. Hauptmann, Burchard Hermann Adolf von Broock.
- Stormstorf \* und Kleinhof | S. Zarnewanz.  
 503,7. T.
- Stubbendorf 618,28. M. S. Detmannstorf.
- Teschendorf | Godow ] und Friederich von Langen.
- Wendorf 2136,23. Ro.
- KleinTessin — Gramstorf und Die Stadt *Tessin*.
- Wolfsberger M.\* 1157,2:“
- Teutendorf 718,6. T. Kammerherr, Georg von Zepelin.
- Teutenwinkel † ] Cheelstorf, Herzogliche Kammer,  
 Krummendorf, Goorstorf, (2166)  
 Peez, Häschendorf, Hinrichsdorf, Oldendorf, Nienhagen, Fähre und Antheil in Dierkow \* 6686,7. R.
- Vieren 443,6. T. S. Zarnewanz.
- Vietow, Antheil Z. ] } 1053, Kammerjunker, Friedrich  
 Vietow, Anth. — ] 5:“ T. von Qualen.
- Wehendorf\* †) 963,14:“ T. Heinrich Carl von Lowzow.
- Kloster Wulfshagen †) III. S. Emekenhagen. (4700)  
 1081,25 =
- Zarnewanz Z. — 1284,6. August Eggert von der Lüche.

- 8) Amt *Schwaan*: (7156  $\frac{1}{32}$  Scheffel.)  
 (PSt: Bützow, Rostock.)  
 Boldenstorf 828, 13. B. Franz Frdr. Ludw. v. Langen.  
*Brookhusen* 709, 20. R. Jägermeister, Johann Carl  
 von Stein.  
 (Neuhof) 2  $\frac{2}{3}$  Hufen. Die Stadt *Schwaan*.  
 Prüzen] o] mit Antheil in Müh. Drost, Christian Friedrich  
 lenceoz | III. — 1632, 15. von Bülow.  
 Tarnow, Antheil 242, 24. Herzogl. Kammer.  
 Sofrent\* | 1549, 7. B. Major, Helmuth Hans Baron  
 von Meerheimb.  
*Ziesendorf*] \* 1577, 20. R. Magnus Friedrich Helm.
- 9) Amt *Stavenhagen*: (128309  $\frac{4}{32}$  Scheffel.)  
 (PSt: NBrandenburg, Krakow, Malchin, Penzlin, Stavenha-  
 gen, Teterow, Waren.)  
 GrosBäbelin 1015, 6. K. Kammerherr, Friedrich Die-  
 derich Joachim von Lepel.  
 Basedow †] \* NeuBasedow | S. Remplin. (17160)  
 TO. Seedorf | o Christinen-  
 hof Z. Langwitz, Gessin |  
 X. und Schwinkendorf †]  
 IX. 7603, 30. M.  
 „Borgfeld †\*] VI. 800, 13“ S. Albrecht von Malzahn,  
 Graf von Plessen.  
 Bredenfelde | \*] 1460, 22. S. Varchentin.  
 Breesen † II.\*] Z. 1800, 29. N. Stallmeister, Carl Heinrich  
 von Engel. (14222)  
 Briggow † \*] II. — 1483, 2“ Kammerherr, Ernst Philipp  
 Friedrich von Oerzen.  
 Bristow † \*] o Z. Grube u. Glas-  
 sow] | VI. 2239, 17. M. S. Remplin.  
 Chemnitz, Oel M.\* III. Pinnow S. Varchentin.  
 †] u. Krapp M.\* 2929, 12“ N.  
 DevenHof †] Z. KB. 672, 18: }  
 Deven, Dorf II. u. Meierei } Hauptmann, Georg Carl von  
 704, 4. W. } Below.  
 FaulenRost | \*] und Hunger-  
 storf IX. | 3904, 5. S. Remplin.

- Groß- ↓ ] und Kl. Flotow \* IV. Staatsminister, Otto Carl  
u. Kabelstorf I. 2255, 15. W. Friedrich von Vofs.
- Gädebehn | \* ] und Frie- }  
derichsruh 1819, 9. S. } Rittmeister, Detloff Ludwig  
Gädebehn, Pfarr Anth. 1 H. } von der Lanken. (26127)
- Galenbeck \* 1306. S. Kammerherr, Adolf Friede-  
(0108) 2245, 15. W. drich von der Lanken.
- Gr. Gievitz † ] KB. Z. \* ? Mienen- Kammerherr, August Ernst  
hof u. Kl. Gievitz 2471, 4. W. Friedrich Graf von Vofs.
- Kirch- u. Schlos Grubenhagen Cord Jaspas Ferdinand von  
? † ] \* Vorwerk, Vollraths- Molzahn.  
ruh, Hallalit, Steinhagen  
| VI. Groß Lukow, Barz VI.  
Peenhäuser | Klein Lukow |  
Krevtsee II. o 7639, 22. T.  
Grubenhagen, Anth. 2 ½ H. Die Pfarre daselbst.
- Gützkow, Adamshof, Hütten- Major, Friedrich von Blü-  
hof und Roekvitz † IX. \* ] cher.  
2242, 27. S.
- ,, Grossen Helle ↓ ] \* Z. u. Lü- Hofrath, Carl David Hein-  
dershof 2744, 14. W. rich Lüders.
- Klein Helle ↓ \* ] 1295, 22. S. Lieutenant, Hans Ludwig  
Wilhelm von Zülow.  
S. Remplin.
- Hinrichshagen, Kiel M. \* Leven-  
storf IV. | Schavenack, Anth.  
in Lupendorf III. | und in  
Pansenhagen 2509, 7. W.
- Jürgenstorf ↓ \* ] VI. und Vos- S. Kittendorf.  
hagen 2109, 27. S.
- Kalübbe | u. Neu Hof 1141, 1. N. S. Woggersin.
- Kargow | ] \* o III. — u. Char- Carl Friederich Christoff von  
lottenhof 1351, 2. Schuckmann.
- Kaarstorf, Görzhausen Geh. Legations Rath, Hans  
und Hohen Demzin ↓ \* Graf von Schlitz.  
] III. Z. 2744, 19. T.
- Kastorf † Z. ] und Zwiendorf ↓ Friedrich Detlov Graf von  
VIII. 2430, 22. S. Moltke.
- Kittendorf \* ] XVIII. Mit- }  
telhof und Ovelgünde. } 1705-8.  
Kittendorf † Pfarrlehn }  
Kittendorf, Antheil: } S.

- Knorrendorf und Mannhagen Gebrüdere Hans Wilh. Ludwig und Carl Ernst August von Zülow.  
567,29. S.
- GrosKötel, Anth. II. 301, 12. S. Kaarstorf.  
Krisow | 983, 18. S. Wilhelm Berend Heinrich von Ramin.\*  
in Krukow,  $\frac{1}{2}$  Hufe“ Die Pfarre zu Rehse (3910)
- Lapitz † IV. Z. 702, 20. P. Franz Carl Wedige von der Lanken.  
Lansen \*] † und Schwarzenhof S. Remplin.  
| 2626, 3. W.  
in Großen Lukow 435, 50.“ S. Amt *Neustadt*.
- Klein Lukow \*] Z. und Carl-Ludwig Heinrich Schulz.  
stein 859, 25: P.  
Luplow † ] und Carlhof Z. Rittmeister, Friedrich Johann Christoph von Vofs.  
1641, 5. S. Oberst Lieutenant, Hermann Heinrich von Schuckmann.  
Möllen † \* III. o — Heinrich von Schuckmann.  
und Meierei 1303, 15. S. Grubenhagen.  
Molzow und Ilkensee ] 1381,  
26. S.  
in Möllenhagen 1065, 29: }  
in Möllendorf 753, 18.“ } S. Amt *Neustadt*.
- Passentin † ] 952, 11. P. Adv. Christ. Vollrath Nicolai.  
Alt- u. NPanstorff † 1363, 1. T. S. Remplin.  
„Penzlin † \* o (Stadt — Joseph Christian Heinrich  
Schlos u. Vogtei) Mallin Baron von Malzahn.  
† o Alten Rehse † Wustrow ] Z.\* Lübke IV. (33138)  
| ]“ Werder, o Neuhof,  
Bauhof \* Krukow“ ]  
Peutsch, Peccatel IV.\*  
u. Peccatelsche Hütte  
Z. ]“ 7958, 26.  
Poelitz | VII. 582, 9. S. Diekhof, A. *Güstrow*.  
in Prebberede, 131, 28. S. Amt *Gnoien*.
- GrosPlasten | ] Z. 935, 8. W. Lieutenant, Carl Ernst Hans von Saldern.  
KleinPlasten \*] 992, 27. W. Hauptmann, August Albrecht von Blücher.  
Puchow \*] 860, 9. P. S. Lapitz.

- Rahnenfelde 167,6. P. Ferdinand Baron von Malzahn.
- Remplin | — \* Liepen | TO. Landmarschall, Friederich Demzin | Pampow VI. | Graf von Hahn.
- Retzow | V. Wendischhagen | \* o VIII. mit Antheil am MalchinerSee o 8000,23. KleinRidsenow II. 510,19! S. GrossenRidsenow, Amt Güstrow.
- Rittermannshagen † o TO. S. Remplin.  
XI. 1273,4. M.
- Rockow u. Eikhof 650,23. W. Gebrüdere Sponholz.
- Rosenow ] III. † 1154,11“ S. GeneralMajor, Carl Leopold von Blücher.
- Rosenow Antheil I. Die Pfarre zu Kastorf, (5625)
- Rothenmoor \* ] Damen † S. Grubenhagen.  
Sagel | IV. Antheil in Luppendorf III. | und am MalchinerSee o 2843,17. M.
- Rumpshagen † \* 1339,30. W. Johann Friederich von Gundelach.
- Scharpzow — 2 Hufen. Herzogl. Kammer.  
Schloen † VI. \* ] 1048,23. S. Torgelow, A. Neustadt. (22280)
- Schorssow o II. Bülow † OberJägermeister, Carl von KB. Carlshof Z. Zid- Moltke.  
dorf ] \* III. Anth. in Tes-  
senow Z. und †) in Basse,  
Bentwisch, Blankenhagen,  
Vilz u. Thelkow 4473,26. T.
- Schwandt † \* ] — Marienhof S. Luplow.  
und Vosfeld 2104,15“
- Tarnow † 888,27. S. Kammerherrn, Heinr. Baron von Malzahn Erben.
- Varchentin † ] Z. o \* ? VI. EtatsRath, Christian Lud-  
Meierei, Gros- und Klein- wig Carl von Klinggräf.  
Kraase † 3627,22:“ S.
- GrosVarchow † \* ] 1384,1“ S. Kammerrath, Johann Carl David Zimmermann.

- Kl. Vielen \* | ] TO. Liepen III. Kammerherr, Carl Hartwig  
 o | Kuhstall, Brusdorf Z. von Plessen.  
 AlteHütte, Düsterhof und  
 Langhagen 2866,5. P.  
 Ulrichshausen Z. Rambow † \* S. Grubenhagen.  
 VI. u. Markshagen 2610,29. (31283)  
 Woggersin † \* ] 1398,2. N. Major, Bernhard Christian  
 von Linstow. (12512)  
 Wozeten Z. 382,30. S. Wardow, A. Güstrow.  
 Wrodow 571,19. P. Carl Martin Christian Greff-  
 rath.

10) Amt *Wredenhagen*: (49099  $\frac{15}{32}$  Scheffel.)

(PSt: Malchow, Mirow, Röbel, Wanen, Wittstock.)

- Arensberg † SchneideM. \* o LandMarschall, Friedrich  
 Z. KB. TO. ] u. Hartenland Graf von Hahn.  
 2663,1. Mi.  
*Below, Hütte* und † in *Gra-* Samuel Gottfried Rudeloff.  
*bow* 725,14. R.  
*Buchholz* † \* ] 1595,15. R. XXIV. Hauswirthe daselbst.  
*Bollewick* 810,17. " }  
*Dambeck* Z. und *Carls-* Adolf Friedrich Baron von  
*hof* 1429,2. } LangermannErenkamp.  
*Dammwolde* † ] X. \* und *Jü-* Kammerherr, Otto von  
*biz* 1767,28. R. } Hahn. (2586)  
*Finken* † \* *Knüppeldamm* }  
*Heidramel* und *Bütow* Z. } Doherr, Ludwig Gerhard  
 | ] III. 4079,3. } Hartwig von Blücher.  
*Gotthun* Z. | KB. mit Antheil }  
 an der *Müritz* o 1477,21. R. }  
*Grabenitz* mit Anth. in *Poppen-* Oberforstmeister, Georg  
*tin* u. an d. *Müritz* o 704,30. W. } Wilhelm von Lücken.  
*Grabow* ] | 1109,1. R. XVI. Hauswirthe daselbst.  
 HauptMühle } Major, Georg Friedr. Dietr.  
 Philipp von Flotow.  
*Hinrichsberg* — 734,18. S. Leizen.  
*Kampz* † IV. mit Antheil in }  
*Zepkow* 995,27. R. } Herzogl. Kammer.  
*Kampz* PfarrAntheil, 1 H. }



- Karchow* † III. ] \* o Z. und S. Bollewick. (15015)  
*Erlenkamp* 1135, 1. R.  
 Gros- und KleinKelle \* o und Forstmeister, Georg Bern-  
*Zierzow* ] | 2094, 20“ R. hard, u. VicePräsident Au-  
 gust, Gebrüdere v. Bülow.  
 Kelle, Antheil 1 Hufe.“ DieBrüderschaft zu Röbel.  
*Klink* † ] \* mit Antheil an der Lorenz Friedrich Kähler.  
*Müritz* o 667, 6: W.  
*Klopzow* 745, 29:“ S. Leppin.  
*Krümmel* † \* o ] Troja, Ab- Georg Heinrich Wilhelm  
 rensfelde und Ichlim TO. Friedrich von Ahren-  
 1947, 29. Mi. storf.  
*Lebbin* ] II. 1178, 8“ Ma. Major, Ernst Andreas von  
 Grape.  
*Leizen* † \* ] IV. 1770, 8. R. Johann Friedr. v. Gundlach.  
 Alt- und NeuLeppin o Rog- Regierungsrath, Werner  
 gentin † Z. ] und Bolter M.\* Friedrich Ludwig Baron  
 1730, 10“ Mi. von Hammerstein.  
*Ludorf* † o Gneve \* Zielow | Oberhauptmann, Adam  
 VIII. mit Antheil an der Ernst von Knuth.  
*Müritz* o 2856, 1. R.  
*Massow* † \* o Eugensruh und Lieutenant, Adam Ernst  
 Kornhorst III. 1972, 19: R. Detloff von Lucken.  
*Melz* † \* Z. KB. *Friedrichshof*, Friedrich August von Ferber.  
*Augusthof*, *Solzow* mit An- (25112)  
 theil in *Priborn* V. in *Kar-*  
*bow*, in *Vipperow* VII. und  
 an der *Müritz* o 5079, 27. R.  
*Nätebow* † ] \* III. 589, 3“ R. S. Bollewick.  
*Negeband* \* ] X. *Drusedow*, ErbHofmeister, Hans Fer-  
*Grüneberg* und *Dovensee* dinand Valentin von Kö-  
 3269, 23: Wi. nigsmark.  
*Poppentin* IV. 481, 8. S. Wendhof.  
*Retzow* | und *Rechlin* † VI. }  
 1834, 31.“ Mi. S. Leppin. (5698)  
*Retzow*, PfarrAnth.  $\frac{2}{3}$  H.“ }  
*Schönberg* † \* ] *Dovensee* u. Stallmeister, Peter Georg  
*DofsKr.* 1485, 29: Wi. Krell.

|                      |  |
|----------------------|--|
| Spitzkuhn 429,18“ R. | (S. Bollewick.)<br>Landrath's, Franz Heinrich<br>von Holstein Erben = 1810.  |
| Wackstow 1½ Hufe. R. | KammerCommissair, Hein-<br>rich Christoff Wier.                              |
| Wendhof 236,5.“ Ma.  | Baron, Ludwig LeFort.  |
| Wildkuhl 649,5. R.   | Landrath, Adolf Albrecht<br>Wilhelm von Flotow.                              |
| Winkelhof 70,8.“     | Marie Sophie Charlotte von<br>Koppelow.<br>(Adam Wilhelm von Kop-<br>pelow.) |

**C) Ritterschaft des Herzogthums Güstrow,  
Stargardischen Kreises,**

(S. den Herzogl. MecklenburgStrelitzischen StaatsKalender.)

*Uebrige LandBegüterte*

(gehören zu keinem der ritterschaftlichen Kreise, jedoch  
privative unter Schwerinsche Landeshoheit.)

**A) KlosterGüter, mit deren Pächtern,**

(gehören den fundirten, mittelbaren JungfrauenKlöstern,  
Augsburgischer Confession, in den Herzogthümern Meck-  
lenburg und in der Stadt Rostock. (S. I. Theil, VIII.  
Abschnitt, Abtheil. D. Nr. I, und II. Die *cursiv* gedruck-  
ten steuern zum Cataster der Ritterschaft.)

**I) KlosterAmt Dobbertin: (96¼ Hufen, 45 Scheffel.)**

(im Fürstenthum Wenden, für CistercienserNonnen, im  
Jahr 1238 gestiftet.)

(PostStation: Dobbertin.)

|                           |  |
|---------------------------|--|
| Altenhagen —              | 5 DreiviertelH. und Schmiede.                  |
| Bossow —                  | Heinrich Jacob Düsler.<br>Holzwärter und Krug. |
| GrossenBresen             | 6 Dreiviert. 1 ViertelH. u. Sch.               |
| Darze, Hof } (A. Crivitz) | Kasch.   |
| — Dorf }                  | 3 Hauswirthe, Holzwärter und<br>Schule.        |

Dob-

|  |   |
|--|---|
| Dobbertin? —                               | Amt, Kloster, Bauhof, Pfarr-<br>Kirche, 7 Halbhüfn. Mühle,<br>Armenhaus, Krug, Schmiede,<br>Schule, Fischer und 14 B. |
| Dobbin                                     | 5 DreiviertelH. 18B. u. Schule.   |
| Garden                                     | 3 Dreiv.H. Mühle u. Fischerei.  |
| Gerdshagen, Hof                            | Bätke.  |
| —— — Dorf —                                | 6 Dreiv.H. Schmiede u. Schule.  |
| Jellen                                     | TheerSchwäler Ahrens.   |
| Kleisten                                   | S. Spending.  |
| zu Kläden                                  | Förster, Fischer, 5B. u. Krüger.  |
| - KirchenKogel                             | Kirche, Pfarre und Schule.  |
| RumKogel (AmtLübz)                         | Leopoldi.   |
| Lahnwitz                                   | Ziegelei.   |
| Lenzen (Amt Sternberg)                     | Kunitz.   |
| Lohmen —                                   | 7 DreiviertelH. PfarrKirche,<br>Schule und Fischerei.   |
| Mestlin, Hof und Meierei                   | Carl Sauerkohl.   |
| —— Dorf? —                                 | 12 DreiviertelH. PfarrKirche,<br>Förster, Mühle, Krug, Schm.<br>und Schule.   |
| Mühlenhof und Krug                         | Hamann.   |
| Neuhof und Kläden                          | Johann Georg Friedr. Brauer.  |
| Nienhagen                                  | 3 DreiviertelHüfner. —  |
| Oldenstorf                                 | 8 DreiviertelH. und Schule.   |
| Rüest                                      | 9 DreiviertelHüfner, Kirche,<br>Schule, Krug, Fischerei und<br>Schmiede.  |
| Schwinz —                                  | Forsthof.   |
| Seelstorf, Hof                             | Wittve Wienken.   |
| —— Dorf                                    | 4 DreiviertelH. und Schule.   |
| Spending —                                 | Christian Friedrich Lierow.   |
| KleinUpahl, —                              | Schröder.   |
| —————                                      | Forsthof und Schule.  |
| <i>In der Sand Probstei: (PSt. Mirow.)</i> |   |
| Diemitz                                    | 10 Halbh. (Schule, Krug und<br>Fischerei.   |
| Lärz                                       | 13 Dreiv. 11 Halb- 10 ViertelH.<br>PfarrK. Schule, Kr. u. Schm.   |
|  | Lexow,  |

|  |   |
|--|---|
| Lexow, Hof                               | Friedrich Stüdemann.  |
| — — Dorf                                 | 8 Viertelhüfner und Schule.   |
| Roez                                     | Hamann.   |
| —  | Förster und Schmiede.   |
| SchamperMühle                            | PachtMüller.  |
| Schwarz                                  | 1 Dreiv. 25 Halb- 4 ViertelH.,<br>Förster, Mühle, Schmiede,<br>Kirche, Schule u. Fischerei. |
| Sietow, Hof mit Antheil<br>an der Müritz | Carl Müller.  |
| — — Dorf                                 | 8 DreiviertelH., PfarrKirche,<br>Schule, Krug und Förster.                                  |

## 2) Kloster Amt *Malchow*: (36 Hufen, 60 Scheffel.)

(im Fürstenthum *Wenden*, für Nonnen, AugustinerOrdens,  
vorhin zu Röbel, im Jahr 1298 gestiftet.)

(PSt: Malchow.)

|                                      |   |
|--------------------------------------|---|
| Cramon und Kraaz                     | Hauptmann Schnobel.   |
| — —                                  | Förster.  |
| Dammerow                             | 7 HalbHüfner und Fischer.   |
| Drewitz                              | Förster und Schule.   |
| FlesenSee, Kölpin u. Müritz          | PachtFischereien.   |
| Hagenow                              | Cordua.   |
| Jabel —                              | 12 DreiviertelH., PfarrKirche,<br>Schule, Förster, Mühle, Zie-<br>gelei, Krug und Schmiede. |
| Kisserow                             | 9 DreiviertelH. und Schule.   |
| Laschendorf, Hof und See<br>zu Lexow | Micheel.<br>Kirche.   |
| Liepen                               | 7 DreiviertelH., PachtFischer.<br>Schule und Krug.  |
| Loppin                               | 5 ViertelH. und Holzwärter.   |
| AltenMalchow? —                      | Amt, Kloster, PfarrK. Mühle,<br>Schule, Kr. Förster u. Schm.                                |
| in Stadt Malchow                     | PfarrKirche und Schule.   |
| Bauhof Malchow                       | Klosterhauptmann von Bülow.   |
| <i>Malkwitz</i> (A. Lübz)            | Heinrich Seiz.<br>Krug und Fischerei.   |
| Penkow                               | 6 DreiviertelH. und Schule.   |
| Poppentin, Antheil                   | 4 DreiviertelH. Kirche und Sch.   |

Gr.u.Kl.Rehberg u. Mühle Cramer.  
 Rothehaus bei Poppentin } Holzwärter.  
 — bei Kieth }  
 Sembzin u. KleinSembzin Friedrich Engel.  
 HohenWangelin, Hof Stolle.  
 ————— Dorf 7 Dreiviertel H. Kirche, Schule,  
 Mühle, Krug u. Schmiede.

3) Kloster Amt Ribnitz: (10  $\frac{1}{2}$  Hufen, 60 Scheffel.)  
 (in der Herrschaft Rostock, 1324 für Nonnen, Francis-  
 caner Ordens, gestiftet.)  
 (PSt: Ribnitz.)

Bookhorst u. Rockhorst } Bühring.  
 Carlwitz }  
 Emekenhagen Wendt.  
 Kuhlrade 6 Dreiviertel H. und Förster.  
 Poppendorf 3 Voll- 4 Viertel Hüfner, Schule  
 und Mühle.  
 in Ribnitz Amt, Kloster, PfarrK., Schule,  
 Mühle und Schmiede.

Kloster Wulfshagen, Hof Bohnstädt.  
 ————— Dorf 3 Hauswirthe, Kirche, Schule  
 und Holzwärter.

4) Kloster zum heil. Kreuz in Rostock.

(in der Herrschaft Rostock, gestiftet 1270 für Cistercienser-  
 Nonnen; steuert zum Rostocker District.)

Lütten Klein } (Amts 4 Voll- 5 Halb Bauern.  
 Schmarl } Schwaan) Jacob Christoph Warnkrofs.  
 Volkenshagen, Hof } (A. Rib-Georg Wendt.  
 ————— Dorf } nitz) 4 Hauswirthe, Mühle u. Schm.  
 in Rostock Kloster und Kirche.

B) Rostocker District

besteht aus den, theils dem herzogl. Hause, theils der Stadt  
 Rostock und den dortigen geistlichen Stiftungen, theils  
 PrivatEigenthümern gehörigen, vormals sogenannten Ge-  
 meinschafts Oertern beider Herzogthümer Schwerin und  
 Güstrow, und steuert für 187  $\frac{1}{2}$  Hufen, 50 Scheffel.

1) Im Amte Ribnitz: (PSt: Rostock.)

Alberstorf und Harmstorf III. }  
 1015,  $\frac{1}{3}$   $\frac{1}{2}$ . } Herzogl. Kammer (4036)  
 Oberhof 652, 15. }  
 Rostocker Wulfshagen 898, 29 }  
 (h) Bar.

- Bartelstorf* \* 1370, 14. }  
*Bentwisch III.* — 549, 24. }  
*Broderstorf III.* | 584, 23.. }  
*Ikendorf* 639, 19. }  
*Kassebohm* — 919, 30. }  
*Kessin* \* VI. 585, 19. }  
*Riekdahl V.* 545, 27. }  
*Oberhagen III.* 1145, 2. } Die Stadt Rostock. (35443)  
*Niederhagen und Marggra-*  
*fenheide* 1906, 8. }  
*Mittel Rövershagen* † VII. }  
*Rostocker Heide und Hin-*  
*richshagen* | 3504, 2. }  
*Stuthof* | 827, 31. }  
*Willershagen V.* | 1607, 6. }  
*Göldenitz* | IV. mit Antheil in } Das Hospital St. Georg in  
*Schlage VI.* | in *Bentwisch* } Rostock.  
*II.* und in *Dierkow III.*  
 2389, 20. }  
*Jürgshof* 246, 31. }  
*Purkshof* 521, 10. } Das Gotteshaus zum heil.  
*Vogtshagen* | \* IV. *Cordsha-* } Geist in Rostock.  
*gen und LandKr.* 2021, 4. }  
*Völkenshagen* \* ] IV. 923, 10 } S. Kloster zum heil. Kreuz  
 (1830)  
*Beselin* \* 694, 5. } Hauptmann, Christoff Lude-  
 wig von Güldener.  
*Bussewitz* 551, 29. } Hauptmann, Joachim Iven  
 von Raben.  
*Finkenbergr* — 236, 17; }  
*Kleinen Kussewitz* 558, 1. } Ernst Christoff Frehse.  
*Grossen Kussewitz* \* ] 1006, 23. } Generallieutenant, Bern-  
 hard von Pressentin.  
 „*Hohen Schwarfs I.* | 916, 3.“ } Ober Amtmann, Christian  
 Johann Wilhelm Lepper.
- 2) Im Amte *Schwaan*: (PSt: Rostock.)
- Biestow IX.* 652. } Herzogl. Kammer.  
*Huckstorf* — 462, 11. } (17845)  
*Gragetopshof* 611, 16. } Die Stadt Rostock,

|  |   |   |
|--|---|---|
| <i>Diedrichshagen</i>   VII. 924, 31                   | } | Das Hospital St. Georg in Rostock.                |
| <i>Dalwitzennof</i> 129, 9.                            |   |   |
| <i>Elmenhorst</i> , Antheil VIII. 613, 26.             | } | Das Gotteshaus zum heil. Geist in Rostock (19691) |
| <i>Niendorf</i> VIII.   — 824, 29.                     |   |   |
| <i>Barnstorf</i> u. <i>Trotzenburg</i>   VII. 1120, 1. | } | S. Kloster zum heil. Kreuz.                       |
| <i>Bramow</i> V. mit <i>Kayen M.</i> * 558, 3.         |   |   |
| <i>Grossen Klein</i>   XX. 849.                        | } | Das Pastorat zu St. Jacob in Rostock.             |
| <i>Grossen Schwarfs</i> VIII.   991, 17.               |   |   |
| <i>Klein Stove</i> V.   366, 23.                       | } | Joachim Frehse.                                   |
| <i>Lütten Klein</i> IX. 538, 6                         |   |   |
| <i>Schmardt</i> 612, 2.                                | } | Dr. Carl Hermann Frehse.                          |
| <i>Evershagen</i> * II. 904, 23.                       |   |   |

|   |  |
|---|--|
| <i>Sildemow</i> * ] II. 1050, 12.                     | Major, Joachim Franz Detlov von Bilau. |
| <i>Grossen Stove</i> und <i>Sand Krug</i> * 1071, 16. |  |
| <i>Wahrstorf</i> ] 958, 4.                            |  |

C) Kämmerei- und OeconomieGüter

nachstehender

Städte und milden Stiftungen:

(steuern zum Landkasten für 62½ Hufen, 45 Scheffel.)

|   |                             |
|---|-----------------------------|
| <i>Bergrade</i>   VI 695, 14.   | GeorgenK. zu Parchim. (550) |
| <i>Bollhagen</i> , <i>Borg</i> , <i>Einhau-</i><br><i>sen</i> , <i>Körkwitz</i>   <i>Meierei</i> ,<br><i>Neuhaus</i> Z. und <i>Grenz-</i><br><i>Pafs</i> III 8, 4.  | Stadt Ribnitz. (3330)       |
| Antheil in <i>Buchholz</i> I. $\frac{2}{3}$ Hufe  | — Gadebusch.                |
| <i>Damm</i> IX. <i>Gischow</i> † XVI.   | — Parchim. (113596)         |
| <i>Kiekindemark</i>   <i>Malchow</i><br>IV. <i>Matzlow</i>   XVIII. <i>Neu-</i><br><i>burg</i> , <i>Pasch</i> * IX. <i>Rom</i> †<br>XII. <i>NeuKr. Schalentiner</i> .<br><i>M.</i> * <i>Strahlendorf</i> XI. = Z.<br>  und <i>Trotzenburg</i> 7888. |                             |

|   |                    |
|---|--------------------|
| <i>Gehrum VI. Bürgerhof, Heide-</i>   | Stadt Boizenburg.  |
| <i>Kr. III. und Neuendamm</i>   |                    |
| I. 220.   |                    |
| <i>Göhren und Zippendorf</i>  | — Schwerin.        |
| VIII. 856,10.   |                    |
| <i>Karstadt</i>   XX. <i>Horn, Free-</i>                                    | — Grabow. (1034)   |
| <i>senbrügge X. Z.</i>   o und  |                    |
| <i>Muddeldorf</i> 1987,8.   |                    |
| Antheil in <i>Loiz II.</i> 146,1.   | — Sternberg.       |
| <i>Quetzin IV.</i>   341,17.  | — Plau. (8430)     |
| <i>Slate mit der Fähre *VIII. Z.</i>  | — Parchim. (61536) |
| 733,5.  |                    |
| <i>Klein Wolde *</i> 246,29.  | — Wittenburg.      |
| <i>Ziegelei.</i>  | — Stavenhagen.     |
| (Die nicht zum Landkasten steuernden Kammerei- und OeconomieGüter S. IV. A) |                    |

## D) Herrschaft Wismar.

### a) StadtKämmereiGüter: (7)

|                             |                          |            |
|-----------------------------|--------------------------|------------|
| Dammhusen                   | Wittwe Pätow             | } Pächter. |
| HornstorfferBurg            | Heidmann                 |            |
| Klufsburg                   | Lunow                    |            |
| LübscheBurg                 | Holst                    |            |
| Müggenburg                  | Wittwe Hauk              |            |
| Rothethor mit Krug u. Mühle | Schönrock                |            |
| VorderWendorff              | 3 Voll- 1 ViertelHüfner. |            |

### b) HeiligenGeistGüter: (9)

|  |                                     |            |
|--|-------------------------------------|------------|
| (Die <i>cursiv</i> gedruckten gehören zum Corps der Mecklenburgischen Ritterschaft.) |                                     |            |
| Benz   | 4 Voll- 7 ViertelH. 3 B. u. Schule. |            |
| <i>Kartlow, Anth. (Amt Bukow)</i>  | Detgens                             | } Pächter. |
| Klussendorff   | Wittwe Hilgendorff                  |            |
| Martenstorff, Hof  | Reggelin                            |            |
| <i>Preensberg (Amt Bukow)</i>  | Krauel                              |            |
| Rüggow   | Nölting                             |            |
| Steffin  | Herbst                              |            |
| HinterWendorff   | Holsten                             |            |
| MittelWendorff   | 4 Voll- 2 ViertelH. u. Schl.        |            |

c) St.



c) St. JacobsGüter: (3)

|                           |   |
|---------------------------|---|
| Jacobshoff                | Rump (Pächter.)                         |
| — Mühle, Krug u. Ziegelei | Müller, Krüger u. Ziegler.              |
| GrossenWolterstorff       | 4 Voll- 3 ViertelH. Krug<br>und Schule. |
| KleinWolterstorff         | Amtmann Prollius (Pächter)              |

d) St. MarienGüter: (3)

|              |                         |
|--------------|-------------------------|
| Flöte        | Reichhoff } Pächter.    |
| Triwalk, Hof | Groth } Pächter.        |
| — Dorf       | 5 Vollhüfner, 6 B.      |
| Warkstorff   | von Plönnies (Pächter.) |

e) PrivatGüter: (4)

|                            |                                    |
|----------------------------|------------------------------------|
| Klusserhoff und Klufsmühle | Eigenthümer Ziemssen.              |
| Kritzowerburg              | — Thomsen.                         |
| Lehnchensruh               | VicePräsident von Mühlen-<br>fels. |
| Viereckenhoff und Mühle    | Eigenthümer Burmeister.            |
| Gröningsmühle              | ErbMüller Heidemann.               |
| Papier- und WalkMühle      | — Budach.                          |

## TOTALBETRAG

des Ritterschaftlichen

steuerbaren Hufenstandes,

Schwerinschen Antheils,

mit Inbegriff der herrschaftlichen Hufen:

(Die Hufe gesetzlich zu 500 steuerbare, und 300 steuerfreie Scheffel gerechnet.)

|  | Schar-<br>theil:     | catastrirte         |                    | darunter          |                    |       |
|--|----------------------|---------------------|--------------------|-------------------|--------------------|-------|
|  |                      | Hufen:              | Schfl.             | Hufen:            | Schfl.             |       |
| 1) im Amte Bukow                                     | (2 $\frac{3}{4}$ )   | 224 $\frac{3}{4}$   | 27,2 $\frac{2}{3}$ | 15 $\frac{1}{2}$  | 25,1 $\frac{1}{5}$ |       |
| 2) ——— Crivitz                                       | (5 $\frac{1}{4}$ )   | 127 $\frac{1}{4}$   | 6,25               | 14                | 55,22              |       |
| 3) ——— Gadebusch                                     |                      | 103                 | 27,29              | 1                 | 18,19              |       |
| 4) ——— Grabow  |                      | 63 $\frac{1}{4}$    | 22 —               | 8 $\frac{1}{2}$   | 17, 6              |       |
| 5) ——— Grevismühlen                                  | (2)                  | 325 $\frac{1}{4}$   | — 18               | 36 $\frac{1}{2}$  | 41, 2              |       |
| 6) ——— Lübz  | (3)                  | 190                 | 66,12              |                   |                    |       |
| 7) ——— Mecklenburg                                   |                      | 150 $\frac{1}{4}$   | 3, 9               |                   |                    |       |
| 8) ——— Neustadt                                      | 1 $\frac{1}{2}$      | 120 $\frac{1}{2}$   | 5,22               |                   |                    |       |
| 9) ——— Schwerin                                      | 3 $\frac{1}{4}$      | 155                 | 10,17              | 6 $\frac{1}{2}$   | 31, 4              |       |
| 10) ——— Sternberg                                    | 2 $\frac{3}{4}$      | 63 $\frac{3}{4}$    | 26,23              | 7 $\frac{1}{2}$   | 18,22              |       |
| 11) ——— Wittenburg                                   | 3 $\frac{1}{4}$      | 283 $\frac{1}{4}$   | 2,11               | 4 $\frac{1}{4}$   | 52,18              |       |
| Summe des Mecklenburg-<br>schen Kreises              |                      | 2085 $\frac{3}{8}$  | 1789 $\frac{3}{4}$ | 54                | 92 $\frac{1}{2}$   | 33, 7 |
| 12) im Amte Boizenburg                               |                      | 41 $\frac{1}{4}$    | 17,26              | 1 $\frac{1}{2}$   | 47,19              |       |
| 13) ——— Gnoien                                       |                      | 210 $\frac{1}{4}$   | 57,19              | 4 $\frac{1}{4}$   | 67, 5              |       |
| 14) ——— Goldberg                                     |                      | 70 $\frac{1}{4}$    | 50                 | 10                | 69, 3              |       |
| 15) ——— Güstrow                                      | (3 $\frac{1}{4}$ )   | 360 $\frac{1}{4}$   | 14,29              | 34                |                    |       |
| 16) ——— NeuKalden                                    |                      | 98                  | 60,23              |                   |                    |       |
| 17) ——— Plau   |                      | 52 $\frac{3}{4}$    | 25,25              | 13 $\frac{1}{2}$  | 33,23              |       |
| 18) ——— Ribnitz                                      | (1)                  | 185                 | 6,11               | 53 $\frac{1}{2}$  | 5,10               |       |
| 19) ——— Schwaan                                      | (2 $\frac{3}{8}$ )   | 23 $\frac{1}{4}$    | 31, 1              | 3 $\frac{1}{4}$   | 17,24              |       |
| 20) ——— Stavenhagen                                  | (6)                  | 427 $\frac{1}{2}$   | 59, 4              | 2                 |                    |       |
| 21) ——— Wredenhagen                                  | (4)                  | 135 $\frac{1}{2}$   | 49,15              | 5 $\frac{1}{4}$   | 18,27              |       |
| Summe des Wendischen<br>Kreises                      |                      | 2024 $\frac{4}{8}$  | 1614 $\frac{1}{4}$ | 52,23             | 104                | 39,27 |
| 22) der 3 KlosterAemter                              | (160 $\frac{1}{5}$ ) | 160                 | 60,                |                   |                    |       |
| 23) des Rostocker Districts                          | (188 $\frac{1}{5}$ ) | 132 $\frac{1}{2}$   | 26,                | 12 $\frac{1}{4}$  | 6, 6               |       |
| 24) der städtischen Kämme-<br>rei und OeconomieGuter | 60 $\frac{2}{5}$     | 47 $\frac{1}{4}$    | 58,16              |                   |                    |       |
| Total Summe:   |                      | 4518 $\frac{1}{24}$ | 3744 $\frac{1}{2}$ | 473 $\frac{0}{2}$ | 209                | 3,12  |

der Ritterschaftlichen Brand Societät des Mecklenburgischen und Wendischen Kreises,

(nach Ordnung der HauptGüter) mit der Einsatz Summe ihrer Gebäude.

| A) Herzogthum Schwerin.       |        | 3) Amt Gadebusch.            |  | Thlr. N <sup>o</sup> . | Thlr. N <sup>o</sup> . |
|-------------------------------|--------|------------------------------|--|------------------------|------------------------|
| 1) Amt Bukow.                 |        | Benthin                      |  | 14000                  | Linstow                |
| Altenhagen                    | 16300  | Dutzow                       |  | 22900                  | Penzlin                |
| Berendshagen und Dolglas      | 10250  | Frauenmark                   |  | 13000                  | Louisenhof             |
| GrossenBelitz                 | 7650   | Ganzow                       |  | 7000                   | Sammit                 |
| KleinenBelitz                 | 33750  | Holdorf                      |  | 19000                  | Sapshagen              |
| Bollendorf, Amt Schwaan       |        | Käselow                      |  | 10425                  | Sophienhof             |
| Neukirchen, mit der Pfarre    |        | Löwitz                       |  | 15500                  | Suckwitz               |
| Blengow                       | 13375  | Lützw                        |  | 20200                  | Gros- und KleinTessin  |
| Bolland                       | 10050  | Othenstorf                   |  | 14525                  | Vorwerk                |
| Buschmühlen                   | 14800  | Pokrent, mit der Pfarre      |  | 27100                  | Stuer                  |
| Clausdorf und Garvensdorf     | 8825   | Roggendorf, mit der Pfarre   |  | 24975                  | StuerscheVorderM.      |
| Damekow und Dreveskirchen     | 10000  | Gr.Salitz                    |  | 29075                  | StuerscheHinterM.      |
| Dannebord                     | 7300   | Vehlböken                    |  | 16000                  | Weisin                 |
| Detershagen                   | 9650   | Vietlütbe                    |  | 27300                  | Summe                  |
| Friedrichsdorf                | 10550  |                              |  | 261000                 | 7) Amt Mecklenburg.    |
| Garvsmühlen                   | 1850   | 4) Amt Grabow.               |  |                        | Eikhof                 |
| KleinGischow                  | 7225   | Kummin                       |  | 12275                  | Freyburg               |
| Gnemern                       | 18875  | Dargelütz                    |  | 9200                   | GrosenGischow          |
| Gerdeschagen                  | 19300  | Meierstorf                   |  | 14775                  | Golchen                |
| Gehrstorf, Körchow und        |        | Mentin                       |  | 13250                  | Greese                 |
| Büttelkow                     | 15825  | Möderitz                     |  | 7775                   | Jesendorf              |
| Goldberg                      | 6000   | Möllenbeck                   |  | 34325                  | Katelbogen             |
| Goldebee                      | 23225  | Neese                        |  | 14675                  | Keez                   |
| Gorow und KleinBölkow         | 23150  | Neuhof                       |  | 7500                   | Kleekamp               |
| Hageböck                      | 18000  | Pölnitz                      |  | 8825                   | Krassow                |
| Ilow                          | 12000  | Werle                        |  | 35700                  | Mafslow                |
| Kägstorf                      | 6550   |                              |  | 158300                 | Moisall                |
| AltenKarin, mit der Pfarre    | 33550  | 5) Amt Grevismühlen.         |  |                        | die Pfarre daselbst    |
| Lischow                       | 22700  | Beidendorf                   |  | 13875                  | Necheln                |
| Madsow                        | 15500  | Bössow                       |  | 2500                   | Neperstorf             |
| Mechelsdorf                   | 16900  | die Pfarre daselbst          |  | 4250                   | Rubow und Dämelow      |
| Miekenhagen                   | 8000   | Damshagen                    |  | 27550                  | Schependorf            |
| HohenNiendorf                 | 6700   | Dassow                       |  | 17650                  | Schimm                 |
| Gr.Nienhagen                  | 10000  | Dönkendorf                   |  | 8825                   | Reinstorf              |
| KleinNienhagen                | 17200  | Gramkow                      |  | 8500                   | Trechow                |
| Mulsow und Panzow             | 32900  | Gressow                      |  | 20475                  | Thuraw                 |
| AltPooorstorf                 | 2100   | Harmshagen                   |  | 28000                  | Retgendorf             |
| Poischendorf                  | 5450   | Hanshagen                    |  | 11625                  | Neuschlagstorf         |
| Pustohl                       | 8200   | Harkensee                    |  | 25675                  | Flesnow                |
| Radegast                      | 27950  | Johannsdorf                  |  | 29300                  | Ventschow              |
| Rosenhagen                    |        | Klütz                        |  | 45425                  | Wietow                 |
| Rakow und Tesmansdorf         | 18575  | GrossenKrankow               |  | 36725                  | Summe                  |
| Roggow                        | 20000  | KleinKrankow                 |  | 17750                  | 8) Amt Neustadt.       |
| Rohlstorf                     | 32000  | Levezow                      |  | 6125                   | KleinVarchow           |
| GrossenSiemen                 | 15000  | Lütgenhof                    |  | 46850                  | Vielist                |
| KleinSiemen                   | 15250  | Prieschendorf                |  |                        | Summe                  |
| Steinhagen                    | 9000   | Naudin                       |  | 7900                   | 9) Amt Schwerin.       |
| Steinhausen                   | 22500  | Neuendorf                    |  | 18300                  | Benz                   |
| Spriehusen                    | 3800   | Neuenhagen                   |  | 26525                  | KleinBrütz             |
| Vogelsang                     | 5000   | Oberhof                      |  | 22425                  | GrossenBrütz           |
| Kl.Strömkendorf               | 5300   | Plüskow                      |  | 54600                  | die Pfarre daselbst    |
| Wakendorf                     | 5000   | Jamela                       |  |                        | 19300                  |
| Westenbrügge u. Lehnenhof     | 32300  | Overhagen                    |  | 21000                  | Cramonshagen           |
| Die Pfarre zu Westenbrügge    |        | Meierstorf                   |  | 17000                  | Görslow                |
| Wichmannsdorf                 | 7300   | Steinfort                    |  | 27950                  | Gottesgabe             |
| Wustrow                       | 13300  | Testorf                      |  | 9600                   | Gottmannsförde         |
| Tüzen                         |        | Rastorf                      |  | 20500                  | Grambow                |
| Summe                         | 715975 | Redewisch                    |  | 20500                  | Jesenitz               |
| 2) Amt Crivitz.               |        | Scharfstorf                  |  | 18000                  | Kleefeld               |
| Augustenhof                   | 7100   | Schmachthagen                |  | 9850                   | Lübz                   |
| Bülow, Frambs u. KleinGörnnow | 60975  | Schönhof                     |  | 10700                  | Liessow                |
| Kölpin                        | 5400   | Schwanssee c. p.             |  | 9100                   | Moltenow               |
| Friedrichsruh                 | 14950  | Steinfort                    |  | 28975                  | Mühlengeez             |
| Frauenmark                    |        | Gr.Stieten                   |  | 9000                   | Rosenhagen             |
| Schönberg                     |        | KleinStieten                 |  | 28550                  | Gr.TrebbowerPfarre     |
| Gneven                        | 7500   | KleinWalmstorf               |  | 14200                  | Webelsfelde            |
| Gustävel                      | 12550  | Wendelstorf                  |  | 14350                  | GrosenWelzin           |
| Gülzow                        | 29800  | Wischendorf                  |  | 9000                   | Zülow                  |
| Herzberg                      | 36950  | Wölde                        |  | 42150                  | ZittowerPfarre         |
| Kressin                       | 11000  | HohenWischendorf             |  | 5000                   | Summe                  |
| Kritzow                       | 17700  |                              |  | 6575                   | 289450                 |
| Leezen und Panstorf           | 22400  | 6) Amt Lübz.                 |  | 706800                 | 10) Amt Sternberg.     |
| Müsselmow                     | 17400  | Altenhof                     |  | 14325                  | Bolz                   |
| KleinNiendorf                 | 11200  | Bentzen                      |  | 6200                   | Ruchow                 |
| Parum                         | 8900   | KleinBreesen                 |  | 10575                  | Tieplitz               |
| KleinPritz                    | 8750   | die Brützer Pfarre           |  | 1225                   | Borkow                 |
| Penzin                        | 8700   | Carow                        |  | 19350                  | Dinnies                |
| Radepohl                      | 9200   | Damhof                       |  | 3600                   | Mustin                 |
| Rehagen                       | 3200   | Damerow                      |  | 21600                  | Gr.Raden               |
| Schlieven                     | 3825   | Daschow und Kuppentin        |  | 3000                   | Stieten                |
| Tessin                        | 17625  | Glave                        |  | 6400                   | Weitendorf             |
| Vorbeck                       | 6150   | Grambow                      |  | 7375                   | Weselin                |
| Wamekow                       | 13700  | Glocksin                     |  | 13000                  | Kaarz                  |
| Wendorf                       | 10000  | Greven                       |  | 39900                  | Woserin und Schlove    |
| Wessin                        | 9300   | Peterstorf, Rogätz, Grüssow, |  |                        | Zülow                  |
| Zaschendorf                   | 8250   | Zislow und Satow             |  | 12700                  | Summe                  |
| Zibühl                        | 20025  | Hof- und KirchLütgendorf     |  | 13225                  | 144525                 |
| Summe                         | 387550 | Die Pfarre daselbst          |  |                        | 11) Amt Wittenburg.    |
|                               |        |                              |  |                        | Badow                  |
|                               |        |                              |  |                        | Banzin                 |
|                               |        |                              |  |                        | Boddin                 |
|                               |        |                              |  |                        | Brahls-                |

| Thlr. N <sup>o</sup> .       | 3) Amt Goldberg. | Thlr. N <sup>o</sup> .      | Thlr. N <sup>o</sup> .     |
|------------------------------|------------------|-----------------------------|----------------------------|
| Brahlsdorf                   | 20925            | Steinhorst                  | 6700                       |
| Dammereez                    | 23700            | NeuSteinhorst               | 3350                       |
| Dersenow                     | 15350            | Stormstorf                  | 12800                      |
| Drönnewitz                   | 44250            | Stubbendorf                 | 10600                      |
| NeukircherPfarre             |                  | KleinTessin                 | 5750                       |
| Düssin                       | 16925            | Fahrenhaupt und Schulenberg | 25000                      |
| Garlitz                      | 13375            | Wehendorf                   | 27400                      |
| Goldenbow                    | 15375            |                             | Summe 329475               |
| Hülseburg                    | 22325            |                             | 8) Amt Schwaan.            |
| Ivenack                      | 100000           | Brookhusen                  | 7800                       |
| Kloddran                     | 15850            | Wahrstorf                   | 9900                       |
| Körchow                      | 21300            | Wokrent                     | 21000                      |
| Langenheide                  | 3500             | Ziesendorf                  | 12125                      |
| Marsow                       | 3725             |                             | Summe 50825                |
| Melkhof und Jesow            | 26925            |                             | 9) Amt Stavenhagen.        |
| Neuhof                       | 16900            | Chemnitz und Pinnow         | 26700                      |
| Perlin                       | 22250            | Flotow                      | 23700                      |
| Quassel                      | 11450            | Gievitx und Schönau         | 2950                       |
| Röcknitz, Wolde u. Fegetasch | 17100            | GrossenHelle                | 12700                      |
| Raguth                       | 18500            | Karstorf                    | 14800                      |
| Rensow                       | 26450            | Kalübbe                     | 6700                       |
| Scharbow und Zapel           | 30450            | Kargow und Charlottenhof    | 12500                      |
| Schwechow                    | 20000            | Kastorf, mit der Pfarre     | 11900                      |
| Söhring                      | 3375             | Knorrendorf                 | 2250                       |
| Tessin                       | 22425            | Krisow                      | 13125                      |
| Tüschow                      | 14625            | Lapitz                      | 7500                       |
| VellahnerPfarre              | 3025             | Gr.Lukow                    | 5625                       |
| Volzrade                     | 12725            | Penzlin c. p.               | 32425                      |
| Waschow                      | 18250            | KleinPlasten                | 15000                      |
| Wöltzow                      | 12000            | Puchow und Rahnenfelde      | 10075                      |
| Zühr                         | 19600            | RemplinscheMühlen           | 7000                       |
|                              | Summe 669175     | die Pfarre zu Röckwitz      | 1250                       |
|                              |                  | Schorssow und Tessenow      | 31600                      |
|                              |                  | die Pfarre zu Bülow         |                            |
|                              |                  | Tarnow                      | 7000                       |
|                              |                  | GroßVarchow                 | 30400                      |
|                              |                  | Varchentin                  |                            |
|                              |                  | Bredenfelde                 |                            |
|                              |                  |                             | Summe 275200               |
|                              |                  |                             | 10) Amt Wredenhagen.       |
|                              |                  | Below                       | 3875                       |
|                              |                  | Bollewick                   | 9675                       |
|                              |                  | Buchholz                    | 14050                      |
|                              |                  | Dambeck                     | 15525                      |
|                              |                  | Dammwolde                   | 2700                       |
|                              |                  | Finken                      | 15750                      |
|                              |                  | Gotthun                     | 7700                       |
|                              |                  | Grabow                      | 8250                       |
|                              |                  | GrabowerKirche              | 2000                       |
|                              |                  | Grabenitz                   | 12350                      |
|                              |                  | HauptsMühle                 | 300                        |
|                              |                  | Kelle                       | 14650                      |
|                              |                  | Klink                       | 6950                       |
|                              |                  | Krümmel                     | 15425                      |
|                              |                  | Ludorf                      | 16050                      |
|                              |                  | Massow                      | 7025                       |
|                              |                  | Schönberg                   | 16000                      |
|                              |                  | Wendhof                     | 7650                       |
|                              |                  | Wildkuhl                    | 8500                       |
|                              |                  |                             | Summe 184425               |
|                              |                  |                             | C) KlosterAemter:          |
|                              |                  | Amt Dobbertin               | 113800                     |
|                              |                  | — Malchow                   | 69025                      |
|                              |                  | — Ribnitz                   | 42150                      |
|                              |                  |                             | Summe 224975               |
|                              |                  |                             | D) Rostocker District:     |
|                              |                  | Bartelsdorf c. p.           | 12350                      |
|                              |                  | Bentwisch                   | 12875                      |
|                              |                  | die Pfarre daselbst         | 2025                       |
|                              |                  | Beselin                     | 6025                       |
|                              |                  | Evershagen                  | 6200                       |
|                              |                  | Gragetopshof                | 7550                       |
|                              |                  | Heil.GeistGüter             | 79850                      |
|                              |                  | St.Georg zu Rostock         | 45825                      |
|                              |                  | Kassebohm                   | 24375                      |
|                              |                  | Kloster zum heil. Kreuz     | 13075                      |
|                              |                  | Kessin                      | 8550                       |
|                              |                  | Willershagen                | 15075                      |
|                              |                  | KleinKussewitz              | 6500                       |
|                              |                  | Rövershagen, c. p.          | 41575                      |
|                              |                  | HohenSchwarfs               | 7550                       |
|                              |                  | Sildemow                    | 12075                      |
|                              |                  | Gr.Stove                    | 12000                      |
|                              |                  |                             | Summe 511675               |
|                              |                  |                             | E) KämmereiGüter:          |
|                              |                  | der Stadt Boizenburg        | 15550                      |
|                              |                  | — Grabow                    | 25900                      |
|                              |                  | — Gästrow                   | 8575                       |
|                              |                  | — Ribnitz                   | 19150                      |
|                              |                  | — Schwerin                  | 8925                       |
|                              |                  | — Waren                     | 9825                       |
|                              |                  |                             | Summe 83525                |
|                              |                  |                             | F) Städtische Grundstücke. |
|                              |                  | RussowenHof, } bei Gästrow  | 3250                       |
|                              |                  | SibethenHof, }              | 4500                       |
|                              |                  |                             | Summe 7850                 |
|                              |                  |                             | TotalSumme 6,845550        |

RITTERSCHAFTLICHES

BRAND - SOCIETÄTS - CATASTER

(Siehe die I. Tabelle.)

Repartirte BrandSchäden vom 31ten Januar 180 $\frac{2}{3}$ .

|                      |            |                                       |                    |                                |                             |
|----------------------|------------|---------------------------------------|--------------------|--------------------------------|-----------------------------|
|                      |            |                                       |                    | vergütet mit N $\frac{2}{3}$ . |                             |
| den 30. Novbr. 1802. | {          | Zu Berendshagen,                      | Amts Bukow         | 75 $\frac{2}{3}$               | } 31 $\frac{2}{3}$ .        |
|                      |            | — SuckwitzerWerder,                   | — Lübz             | 350 —                          |                             |
|                      |            | — Boddin,                             | — Gnoien           | 100 —                          |                             |
|                      |            | — Muddelstorf,                        | Stadt Grabow       | 400 —                          |                             |
|                      |            | — Emekendorf,                         | Amts Ribnitz       | 900 —                          |                             |
|                      |            | — Bohlandorf,                         | — Gnoien           | 100 —                          |                             |
|                      |            | — Klein Tessin,                       | — Lübz             | 1000 —                         |                             |
| den 11. Jul. 1803.   | {          | — Fahrenholz,                         | — Ivenack          | 800 —                          | } 31 $\frac{2}{3}$ à Mille. |
|                      |            | — Rockow,                             | — Stavenhagen      | 225 —                          |                             |
|                      |            | — Lohmen,                             | — Dobbertin        | 50 —                           |                             |
|                      |            | — Klütz,                              | — Greivismüh-      |                                |                             |
|                      |            |                                       | len                | 200 —                          |                             |
|                      |            | — Linstow,                            | — Lübz             | 1000 —                         |                             |
|                      |            | — Walkendorf,                         | — Gnoien           | 625 —                          |                             |
|                      | — Kastorf, | — Stavenha-                           |                    |                                |                             |
|                      |            | gen                                   | 2350 —             |                                |                             |
|                      |            | Inquisitions- und feststehende Kosten | 313 —              | 42 $\frac{2}{3}$               |                             |
|                      |            |                                       | 8488 $\frac{2}{3}$ | 42 $\frac{2}{3}$               |                             |

## IV.

MECKLENBURG - SCHWERINSCHER  
STÄDTE.

## A) Zu StadtRecht liegende Güter der Städte:

- Rostock:** Flecken und Haven *Warnemünde*, NiederWarnowStrom mit dem Breitling, Antheil an den WasserMühlen beim *Mühlen-Damm*: (S. 63) von N. I.  $\frac{10}{32}$ , N. II.  $\frac{7}{18}$ , N. III.  $\frac{5}{8}$ , N. IV.  $\frac{465}{486}$ . KlosterMühle und WindMühlen. (NeueWerder.)
- Parchim:** StadtMühlen, 2 Ziegeleien, Eldenstrom.
- Gadebusch:** Vorwerk *Bendhof*, Walkmühle, Ziegelei.
- Grabow:** Ziegelhof.
- Kröpelin:** Ziegelei, Korn- Walk- und LohMühlen.
- Malchow:** Fähre, MalchowerSee, WalkMühlen.
- Sternberg:** SternbergerBurg und See.
- Waren:** Alte und neue Meierei, Antheil an der Müritz, TheerOfen, Warensche Wold.  
PfarrGut: *Schwenzin*.
- Güstrow:** BülowerBurg, Brunnen, GlevinscheBurg, GrenzBurg, Oevelgünne, PriemerBurg, 4 Korn- Walk- Oel- Graupen- und LohMühlen. (Russowenhof, Sibethenhof.)
- Boizenburg:** Antheil in Altendorf, Fähre.
- Lage:** PapierMühle.
- Malchin:** Vorwerk *Piesede*, Vorwerk *Viezerhof*, BinnenMühle, KrebsMühle, MalchinerSee, Antheil an der Peene, Ziegelei.
- Plau:** Gaarzer Feldmark.
- Ribnitz:** StadtKrug, 6 WindMühlen.
- Röbel:** 2 WindMühlen, 1 WasserMühle, Röbelsche Wold, Ziegelei.

|                |   |
|----------------|---|
| <i>Bützow:</i> | Große und kleine Vierburg, Sec. (Dra-<br>chenKr. SandKr.)   |
| <i>Wismar:</i> | GraupenMühle, Altwismarsche Wasser-<br>Mühle, Oevelgünne, Fischerhof, Bleiche,<br>(Arendshof, Bernittenhof, Briesemanns-<br>hof, Gerberhof, Schäferhof, Schweins-<br>Krug.) |

## B) Städtisches Cataster. 1803.

1 — 4) Die vier ersten Spalten enthalten die Zahl der vol-  
len, halben und Viertel- mithin sämmtlicher, als solche, bis  
zum Jahre 1803 wirklich versteuerten Häuser ieder Stadt, mit  
Ausnahme der steuerfreien herrschaftlichen, geistlichen und  
andern öffentlichen Gebäude. Hiernach ist die Zahl der Häu-  
ser, seit dem vorhergehenden Jahr, im Ganzen um 129 ver-  
mehrt. Unter denen der Altstadt Schwerin gehören (9 V., 10  
h., 10 v.) 29 Häuser, unter dem Namen der DomKapitels-  
freiheit, zum Fürstenthum Schwerin. Die Eintheilung in  
volle, halbe und ViertelHäuser ist inzwischen blos relativ und  
ihr Maasstab, nach den LocalVerhältnissen ieder Stadt, ver-  
schieden. In Rostock ist eine andre Eintheilung, nach  
Häusern, Buden und Kellern gebräuchlich.

5) Die AssecurationsSumme der, in der städtischen Brand-  
Societät versicherten Gebäude ist, nach dem Abschluss des Ge-  
neralBrandCatasters vom 16. Nov. 1802 verzeichnet. Die Städte,  
bei deren Namen diese Rubrik noch unausgefüllt steht, waren  
bis dahin noch nicht recipirt.

6) Der ErbenModus ist auf der itzigen Häuser- und  
AckerBestand ieder Stadt nicht weiter anwendlich, sondern  
dient nur noch zum Maasstab der Aufbringung landschaftlicher  
Anlagen.

7) Die Zahl der Einwohner ist in den grösseren Städten  
Rostock, Wismar, Schwerin, Parchim und Güstrow von den  
Obrigkeiten, in den übrigen von der Geistlichkeit, um Mi-  
chachis 1803 aufgenommen.

8 — 10 Die Aecker und Wiesen ieder LandStadt ha-  
ben nur nach der Versteuerung des Jahrs 1802 angezeigt werden  
können, weil diese gesezlich erst im November wahrgenommen,  
folglich im letzten Monat des Jahrs erst berechnet und revidi-  
ret wird.

11) 12) Der SteuerErtrag ieder Stadt ist vom 1. Januar —  
31. Decbr. 1802, ohne Abzug der HebungsKosten und andrer  
stehenden oder zufälligen Abgaben, zu verstehen.

| Volle- | Halbe- | Vier- | Häuser | asscurirt        | Er-    | S T Ä D T E :            | Volks- | Morgen  | Fuder  | Heu    | Steuer-  |
|--------|--------|-------|--------|------------------|--------|--------------------------|--------|---------|--------|--------|----------|
|        |        | tel-  |        | zu               | ben    |                          | Zahl.  | Acker   | 4spän- | 2spän- | Ertrag   |
|        |        |       |        | Rthlr.           |        |                          |        |         | nige   | nige   | Rthl.    |
|        |        |       |        | N <sup>o</sup> . |        |                          |        |         |        |        | fl.      |
| 292    | 123    | 121   | 536    | 372350           | 309½   | Parchim                  | 5902   | 1194½   | 590    | 527    | 4945139½ |
| 8      | 87     | 43    | 138    | 55600            | 27¼    | Brüel                    | 856    | 439     | 64     | 104    | 789351   |
| 26     | 59     | 42    | 127    | 110900           | 44½    | Neubukow                 | 788    | 561½    | 17     | 5      | 1146151  |
| 20     | 96     | 103   | 219    | 121400           | 137    | Crivitz                  | 1122   | 1177    | —      | 175    | 1648271  |
| 65     | 79     | 7     | 151    | 125950           | 81     | Dömitz                   | 1191   | 400     | 69½    | —      | 172920½  |
| 48     | 75     | 77    | 200    | 173500           | 92½    | Gadebusch                | 1321   | 1033½   | 47     | 64     | 2203291  |
| 69     | 112    | 109   | 290    | 373175           | 133    | Grabow                   | 2279   | 332¼    | 502    | 269    | 5170421  |
| 43     | 69     | 126   | 238    | 109050           | 78     | Greismühleu              | 954    | 783     | 44     | 88½    | 1807411  |
| 12     | 40     | 198   | 250    | 185500           | 52½    | Hagenow                  | 1470   | 769     | 578    | —      | 257328   |
| 31     | 73     | 122   | 226    | 70450            | 47     | Kropelin                 | 1224   | 844½    | 157    | 74½    | 138016   |
| 23     | 84     | 104   | 211    | —                | 94     | Lübz                     | 1048   | 539½    | —      | 141½   | 143335½  |
| 52     | 61     | 76    | 189    | 64755            | 84     | Malchow                  | 893    | 457½    | 93     | 67     | 7196     |
| 66     | 61     | 48    | 175    | 95325            | 97½    | Neustadt                 | 829    | 259½    | 768½   | —      | 1251431  |
| 22     | 45     | 114   | 181    | —                | 57½    | Rehna                    | 1294   | 79¼     | 79     | 22     | 20797½   |
| 151    | 199    | 270   | 620    | 717375           | 155¼   | Schwerin                 | 5869   | 602½    | 9      | 19½    | 983246   |
| 40     | 102    | 85    | 227    | 120975           | 84     | Sternberg                | 970    | 576     | 254    | 1      | 167516   |
| 162    | 97     | 164   | 423    | 194500           | 207½   | Waren                    | 2795   | 465½    | 191    | 285    | 41002½   |
| 90     | 94     | 50    | 234    | 140250           | 121¼   | Wittenburg               | 1100   | 764½    | 145    | 284    | 236036¼  |
| 1220   | 1156   | 1859  | 4635   | 5,011,555        | 11863½ | Summe des Meckl. Kreises |        | 11,078½ | 4227½  | 19344  |          |
| 293    | 101    | 305   | 779    | 621800           | 451½   | { Güstrow                | 6454   | 2020    | 553    | 36     | 924536½  |
| 26     | 25     | 51    |        |                  |        | { Burg-u. Domfreiheit    |        |         |        |        |          |
| 67     | 104    | 103   | 274    | 240200           | 135    | Boizenburg               | 1973   | 721     | 77     | 49     | 39846¼   |



|       |        |       |       |           |                    |                           |                      |                    |                    |                  |      |                  |
|-------|--------|-------|-------|-----------|--------------------|---------------------------|----------------------|--------------------|--------------------|------------------|------|------------------|
| 65    | 119    | 113   | 295   | 106125    | 122 $\frac{1}{2}$  | Gnoien                    | 1326                 | 794 $\frac{1}{2}$  | 140                | 55               | 1704 | 4 $\frac{1}{2}$  |
| 66    | 51     | 101   | 198   | 105150    | 75 $\frac{1}{2}$   | Goldberg                  | 1059                 | 766 $\frac{1}{2}$  | —                  | 557              | 1347 | 13 $\frac{1}{2}$ |
| 58    | 55     | 96    | 210   | 56925     | 83 $\frac{1}{2}$   | Neukalden                 | 817                  | 708                | 141                | 5                | 1177 | 20 $\frac{1}{2}$ |
| 52    | 31     | 14    | 97    | 60475     | 57 $\frac{1}{2}$   | Krakow                    | 525                  | 178 $\frac{1}{2}$  | —                  | 27               | 574  | 3                |
| 39    | 49     | 53    | 146   | 50825     | 52 $\frac{1}{2}$   | Lage                      | 766                  | 294                | 117                | 62               | 681  | 15               |
| 109   | 179    | 125   | 413   | —         | 222 $\frac{1}{2}$  | Malchin                   | 2513                 | 1012               | 825                | 155              | 3234 | 32 $\frac{1}{2}$ |
| 29    | 19     | 62    | 110   | —         | 31 $\frac{1}{2}$   | Marlow                    | 654                  | 529 $\frac{1}{2}$  | 71                 | 18 $\frac{1}{2}$ | 629  | 47               |
| 45    | 127    | 155   | 327   | 107175    | 144                | Penzlin                   | 1715                 | 767 $\frac{1}{2}$  | 195                | 97 $\frac{1}{2}$ | 1764 | 35               |
| 88    | 116    | 176   | 380   | 154950    | 184 $\frac{1}{2}$  | Plan                      | 2061                 | 657 $\frac{1}{2}$  | 108 $\frac{1}{2}$  | 150              | 2139 | 34 $\frac{1}{2}$ |
| 44    | 171    | 90    | 305   | 87400     | 105 $\frac{1}{2}$  | Ribnitz                   | 1458                 | 1411 $\frac{1}{2}$ | 675                | 257              | 2351 | 24               |
| 148   | 85     | 89    | 320   | 156250    | 217 $\frac{1}{2}$  | Röbel                     | 1615                 | 1137 $\frac{1}{2}$ | 8                  | 248              | 2234 | 20 $\frac{1}{2}$ |
| 12    | 55     | 116   | 163   | 6025      | 41                 | Schwaan                   | 812                  | 656 $\frac{1}{2}$  | 112                | —                | 1015 | 44 $\frac{1}{2}$ |
| 19    | 4      | 122   | 145   | 115125    | 19 $\frac{1}{2}$   | Stavenlagen               | 1050                 | 438 $\frac{1}{2}$  | 43                 | 49               | 1345 | 34 $\frac{1}{2}$ |
| 46    | 50     | 92    | 118   | 70930     | 64 $\frac{1}{2}$   | Sülz                      | 1052                 | 432                | 579 $\frac{1}{2}$  | —                | 1059 | 7                |
| 23    | 76     | 70    | 169   | 90925     | 60                 | Tessin                    | 760                  | 285 $\frac{1}{2}$  | 71                 | 46               | 1195 | 13               |
| 44    | 137    | 189   | 370   | 132975    | 47 $\frac{1}{2}$   | Teterow                   | 1441                 | 1051 $\frac{1}{2}$ | 72                 | 78               | 2030 | 34 $\frac{1}{2}$ |
| 1271  | 1515   | 2105  | 4889  | 2,217,505 | 2195 $\frac{1}{2}$ | Summe des Wend. Kreises   | 13,649 $\frac{1}{2}$ | 3566 $\frac{1}{2}$ | 1746 $\frac{1}{2}$ | —                | —    | —                |
| 57    | 96     | 226   | 359   | 383025    | 155                | Bätzow                    | 3020                 | 670                | 161                | 22               | 3420 | 33 $\frac{1}{2}$ |
| 90    | 154    | 120   | 364   | 57400     | 135                | Schwerin                  | 3952                 | —                  | —                  | —                | 3755 | 41               |
| 1     | 45     | 48    | 94    | 64725     | 57 $\frac{1}{2}$   | Warin                     | 587                  | 215                | 45                 | 28               | 934  | 2                |
| 128   | 295    | 394   | 817   | 1,025150  | 527 $\frac{1}{2}$  | Sum. d. Fürstth. Schwerin | 885                  | 201                | 50                 | —                | —    | —                |
| 2619  | 3564   | 4558  | 10341 | 1,254010  | 4587 $\frac{1}{2}$ | TotalSumme                | 25,613               | 7794 $\frac{1}{2}$ | 5730               | —                | —    | —                |
| 935H. | 1241B. | 132K. | 2308  | 2,149875  | —                  | Rostock                   | 13756                | —                  | —                  | —                | —    | —                |
|       |        |       |       |           |                    | Wismar                    | 6254                 | —                  | —                  | —                | —    | —                |

## C) Bürgerlicher Nahrungsbetrieb.

(Nach den, von den Obrigkeiten und Steuerstuben ieder Stadt, in Gefolge einer Circular-Verordnung vom 15. May 1801, um Michaelis jährlich aufgenommenen Angaben der Gewerbe treibenden Einwohner, worunter die *cursiv* gedruckten Professionisten von der Landesherrschaft mit der Zunft-Gerechtigkeit privilegirt sind.)

## I. Rostock.

(Die Hauptstadt der Herrschaft Rostock, wenn gleich schon früher (1161) eine wendische Stadt, von dem Fürsten Heinrich Borwin I. zu Mecklenburg (1218) mit Stadt-Gerechtigkeiten bewiedmet, seitdem (1237-1301) die Residenz der Herren zu Rostock, seit 1323 Mecklenburgisch und zwar (1352-1471) den Schwerinschen Herzogen, in den folgenden Landestheilungen aber (bis 1695) den regierenden Linien zu Schwerin und Gästrow gemeinschaftlich, und nach Erlöschung der letzteren (1695) der Schwerinschen Linie wieder allein gehörig.)

A) *Handelsleute*: 2 Apotheker, 8 Aepfelhaker, 47 Branntweinbrenner, 67 Brauer, 1 Buchhändler, 4 Citronenhändler, 1 Droguist, 30 Gastwirthe, 2 Glashändler, 182 Kaufleute, 5 Kleiderseller, 42 Krämer, 52 Krüger, 8 Mackler, 16 Salzhaken, 5 Tuchhändler, 9 Weinhändler.

B) *Künstler und Handwerker*: 1 Amidamsfabricant, 1 AnkerSchmidt, 19 Barbier, 1 Bader, 18 FestBecker, 3 LoosBecker, 12 KuchenBecker, 3 ZuckerBecker, 1 Beckenschläger, 2 Bildhauer, 2 Blattmacher, 3 Bleicher, 1 Bohrenschmidt, 13 Boy-Fries- und Tuchmacher, 41 Böttcher, 5 Brettsäger, 10 Buchbinder, 2 Buchdrucker, 3 Büchschäfter, 2 Bürstenbinder, 4 CatunGlätter, 15 Holz- und KunstDrechsler, 3 Färber, 71 Fischer, 19 Land- 20 StrandFuhrlente, 5 Fisch-Seller, 18 Friseurs, 2 Garbräter, 40 Gärtner, 10 Glaser, 5 Gelbgiesser, 19 Goldschmiede, 1 Gürtler, 8 Hebammen, 1 Heringswraker, 6 Heringshöher, 4 Holzsezer, 2 Hopfenmesser, 2 Hopfenwraker, 8 Hutmacher, 2 Kammacher, 15 Karrenfahrer, 22 Kalkverhöher, 4 Klempner, 8 Kleinbinder, 6 Knopfmacher, 1 Koch, 2 Korbmacher, 10 Kornmesser, 4 Kohlenmesser, 3 Kreppmacher, 8 Kürschner, 3 Kupferschmiede,  
1 Ker-

1 Kerzengiesser, 1 Kütermeister, 28 Lichthaken, 4 Lizenbrüder, 4 Leimkocher, 66 Lohgärber, 13 Mahler, 6 Maurer, 1 Messerschmidt, 5 Miethkutscher, 7 *Wasser Müller*, 4 *Wind Müller*, 1 GraupenMüller, 1 GrüzMüller, 1 Musicant, 5 Nadler, 2 Nagelschmiede, 27 Pantoffelmacher, 2 Parasolmacher, 4 Pelzer, 24 Perückenmacher, 1 Petschierstecher, 1 Pferdehändler, 3 Posamentier, 6 Porteurs, 3 Pumpenmacher, 11 Reifschläger, 14 Riemer, 1 Sattler, 1 Scharfrichter, 5 Schulhalter, 4 Sprachmeister, 1 Scheerenschleifer, 27 Scharren- 4 HausSchlächter, 25 Grob- und KleinSchmiede, 81 Schneider, 6 Schopenbrauer, 119 Schuhmacher, 44 AltSchuster, 124 Schiffer, 29 SchiffsNachprahmer, 2 SchützenZimfte, 1 Schornsteinfeger, 1 Schwertdfeger, 4 Schweinszieher, 3 Seegelmacher, 1 Seifenfabrike, 12 Spielleute, 10 Steinbrücker, 7 Stellmacher, 9 Stuhlmacher, 2 Tanzmeister, 1 Theerwraker, 1 Thurmdecker, 37 Tischler, 2 Tobacksfabriken, 6 Töpfer, 40 Träger, 6 Uhrmacher, 1 Wagenmeister, 34 Lein- und Garnweber, 8 Weisgärber, 1 Ziegler, 8 HausZimmermeister, 3 SchiffsZimmermeister, 3 Zinngiesser, 1 Zeichenmeister, 1 Zuckerfabrik.

## II.) Städte des Herzogthums Schwerin,

Mecklenburgischen Kreises.

(seit der LandesTheilung 1621.)

### 1) *Vorderstadt Parchim.*

(im Fürstenthum Wenden, gestiftet vom Fürsten Heinrich Borwin I. (1218) demnachst (1237-1270) einer eigenen fürstlichen Linie, seit 1273 aber den Herren zu Werle, und zwar von der älteren Linie, gehörig, nach Abgang der Fürsten zu Wenden (1436) aber Mecklenburgisch.)

1 Apotheker, 1 Bandfabricant, 16 *FestBecker* und *Loos-Becker*, 6 *Böttcher*, 15 Branntweinbrenner, 23 Brauer, 2 Buchbinder, 1 Büchschäfter, 1 Bürstenbinder, 4 Chirurgen, 5 Drechsler, 4 Färber, 9 Fischer, 35 *Friesmacher*, 30 *Fuhrleute*, 1 Galanteriehändler, 10 Gastwirthe, 3 Glaser, 1 Gelbgiesser, 3 *Goldschmiede*,  
1 Gurt-

1 Gurtler, 4 *Hutmacher*, 16 Kaufleute und Krämer,  
 2 Kesselhändler, 2 Klempner, 4 Knopfmacher, 1 Korbmacher,  
 2 *Kürschner*, 1 Kupferschmidt, 6 Lohgerber,  
 4 Mahler, 1 Musicant, 7 *Maurer*, 1 *Müller*, 1 Müzenmacher,  
 5 Nagelschmiede, 1 Orgelbauer, 1 Pantoffelmacher,  
 1 Pappmacher, 3 Perückenmacher, 1 Pfeifenkopfmacher,  
 4 GrützQuerren, 2 *Raschmacher*, 7 *Riemer*,  
 1 Scheerenschleifer, 10 *Schlächter*, 14 *Grob- und KleinSchmiede*,  
 26 *Schneider*, 1 Schornsteinfeger, 63 *Amts-* 10 *FreiSchuster*,  
 10 SchutzJuden, 2 *SchützenZünfte*, 3 *Seiler*, 4 *Stell- und Rademacher*,  
 1 *Stahlmacher*, 21 *Tischler*, 1 *TobacksFabricant*, 6 *Tobackspinner*,  
 4 *Töpfer*, 1 *TodtenBeliebung*, 9 *Tuchmacher*, 1 *Tuchscheerer*,  
 1 *Uhrenhändler*, 3 *Uhrmacher*, 17 *Weber*,  
 6 *Weinhändler*, 6 *Weisgerber*, 1 *Zeugschmidt*,  
 4 *Zimmermeister*, 3 *Zinngiesser*, 2 *Ziegler*.

2) *Brüel*.

(im Herzogthum Mecklenburg, gestiftet 1340, von Reimar von Plessen.)

1 *Apotheker*, 6 *Becker*, 1 *Böttcher*, 2 *Branntweinbrenner*,  
 6 *Brauer*, 2 *Chirurgen*, 1 *Färber*, 3 *Gastwirthe*, 2 *Glaser*,  
 4 *Kauf- und Handelsleute*, 1 *Kesselflicker*, 5 *Maurer*,  
 1 *Müller*, 1 *Musicant*, 1 *Perückenmacher*, 2 *Riemer*,  
 1 *Scheerenschleifer*, 3 *Schlächter*, 27 *Grob- und KleinSchmiede*,  
 12 *Schneider*, 21 *Schuster*, 8 *SchutzJuden*, 1 *SchützenZunft*,  
 1 *Seiler*, 2 *Stell- und Rademacher*, 5 *Tischler*, 2 *Töpfer*,  
 8 *Weber*, 3 *Weinhändler*, 4 *Zimmermeister*.

3) *Neu Bukow*.

(im Herzogthum Mecklenburg, gestiftet vor 1306, S. Amt Bukow.)

2 *Apotheker*, 7 *Becker*, 2 *Böttcher*, 5 *Branntweinbrenner*,  
 4 *Brauer*, 2 *Chirurgen*, 1 *Drechsler*, 1 *Färber*, 4 *Gastwirthe*,  
 2 *Glaser*, 6 *Kauf- und Handelsleute*, 1 *Lohgärber*,  
 1 *Mahler*, 3 *Maurer*, 1 *Müller*, 1 *Musicant*, 1 *Nagelschmidt*,  
 1 *Raschmacher*, 4 *Riemer*, 1 *Scheerenschleifer*,  
 3 *Schlächter*, 5 *Grob- und KleinSchmiede*,  
 8 *Schneider*, 24 *Schuster*, 6 *SchutzJuden*, 1 *Seiler*,  
 1 *Rademacher*, 6 *Tischler*, 1 *TodtenGilde*, 2 *Töpfer*,  
 8 *Weber*, 4 *Zimmermeister*.

4) *Cri-*

## 4) Crivitz.

(in der Grafschaft Schwerin, gestiftet vor 1512, S. Amt Crivitz.)

1 Apotheke, 9 *Fest- und LoosBecker*, 3 Böttcher, 6 Brantweinbrenner, 5 Brauer, 1 Chirurgus, 2 Drechsler, 1 Färber, 1 Fischer, 5 Gastwirthe, 4 Glaser, 6 Kauf- und Handelsleute, 2 Köhler, 1 Kesselhändler, 1 Leinwandhändler, 4 *Maurer*, 2 Messerträger, 1 Musicant, 2 Nagelschmiede, 1 Perückenmacher, 4 GrützQuerren, 2 Riemer, 7 Scheerenschleifer, 3 *Schlächter*, 6 *Grob- und KleinSchmiede*, 10 *Schneider*, 54 *Schuster*, 8 Schutzjuden, 1 *SchützenZunft*, 1 Seiler, 3 *Stell- und Rademacher*, 6 *Tischler*, 3 Töpfer, 1 Uhrmacher, 9 *Weber*, 4 *Zimmermeister*, 1 Zinngiesser.

## 5) Dömitz.

(S. Amt Dömitz, S. 25.)

1 Apotheke, 1 *BauGilde*, 6 *Becker*, 2 Böttcher, 3 Brantweinbrenner, 7 Brauer, 3 Chirurgen, 2 Drechsler, 50 Fuhrleute, 3 Gastwirthe, 2 Glaser, 12 Kauf- und Handelsleute, 1 Klempner, 1 Knopfmacher, 4 *Maurer*, 1 Musicant, 2 Mühlensteinhändler, 1 Nagelschmidt, 1 Perückenmacher, 1 GrützQuerre, 1 Riemer, 1 Scheerenschleifer, 2 *Schlächter*, 6 *Grob- und KleinSchmiede*, 8 *Schneider*, 18 *Schuster*, 4 Schutzjuden, 1 *SchützenZunft*, 4 Schiffer, 2 Seiler, 2 *Stell- und Rademacher*, 5 *Tischler*, 2 Töpfer, 2 *Weber*, 1 *Weinhändler*, 4 *Zimmermeister*, 1 Zinngiesser.

## 6) Gadebusch.

(gestiftet von F. Heinrich Borwin dem I. zu Mecklenburg, vor 1225, S. Amt Gadebusch, S. 24)

2 Apotheke, 13 *Becker*, 2 Beutler, 3 Böttcher, 10 Brantweinbrenner, 14 Brauer, 1 Buchbinder, 5 *Chirurgen*, 4 Drechsler, 1 Färber, 6 *Fuhrleute*, 10 Gastwirthe, 2 Glaser, 2 Hutmacher, 9 Kauf- und Handelsleute, 2 Kesselhändler, 1 Knopfmacher, 2 Leinwandhändler, 1 Lohgärber, 1 Mahler, 4 *Maurer*, 1 Musicant, 1 Müller, 1 Perückenmacher, 1 Pfeiffenmacher, 3 Riemer, 4 *Schlächter*, 8 *Grob- und KleinSchmiede*, 16 *Schneider*, 46 *Schuster*, 5 Schutzjuden, 1 *SchützenZunft*, 2 Seiler, 2 *Stell-*

2 *Stell- und Rademacher*, 3 *Sponhutmacher*, 6 *Tischler*, 2 *Töpfer*, 1 *Uhrmacher*, 1 *Viehverschneider*, 1 *Walkmüller*, 12 *Weber*, 5 *Weinhändler*, 1 *Ziegler*, 2 *Zimmermeister*, 1 *Zinngiesser*.

7) *Grabow*.

(gestiftet von den Grafen zu *Danneberg* vor 1255, S. Amt *Grabow* S. 25.)

1 *Apotheker*, 1 *BauGilde*, 12 *Becker*, 1 *Beutler*, 5 *Böttcher*, 28 *Branntweinbrenner*, 3 *Brauer*, 2 *Buchbinder*, 1 *Chirurgus*, 5 *Drechsler*, 1 *Färber*, 14 *Fuhrleute*, 9 *Gastwirthe*, 2 *Glaser*, 1 *Goldschmidt*, 6 *Hutmacher*, 13 *Kauf- und Handelsleute*, 1 *Klempner*, 3 *Knopfmacher*, 1 *Kürschner*, 1 *Kupferschmidt*, 1 *Leinwandhändler*, 4 *Lohgärber*, 1 *Mahler*, 7 *Maurer*, 1 *Müller*, 1 *Musicant*, 1 *Nadler*, 2 *Nagelschmiede*, 2 *Perückenmacher*, 2 *Pfeiffenmacher*, 4 *Riemer*, 2 *Sattler*, 2 *Scheerenschleifer*, 10 *Schlächter*, 10 *Grob- und KleinSchmiede*, 28 *Schneider*, 1 *Schornsteinfeger*, 55 *Schuster*, 9 *SchutzJuden*, 1 *SchützenZunft*, 5 *Seiler*, 3 *Stell- und Rademacher*, 1 *Stuhlmacher*, 14 *Tischler*, 5 *Tobacksspinner*, 1 *TodtenZunft*, 5 *Töpfer*, 5 *Tuchmacher*, 1 *Tuchscheerer*, 1 *Uhrmacher*, 14 *Weber*, 2 *Weinhändler*, 4 *Zimmermeister*, 1 *Zinngiesser*.

8) *Grevismühlen*.

(gestiftet vor 1262, S. Amt *Grevismühlen* S. 27.)

1 *Apotheker*, 7 *Becker*, 2 *Böttcher*, 3 *Branntweinbrenner*, 3 *Brauer*, 3 *Chirurgen*, 2 *Drechsler*, 1 *Färber*, 1 *Fischer*, 6 *Fuhrleute*, 1 *Galanteriehändler*, 10 *Gastwirthe*, 1 *Glashändler*, 2 *Glaser*, 1 *Hutmacher*, 1 *Kammacher*, 6 *Kauf- und Handelsleute*, 2 *Kesselhändler*, 2 *Knopfmacher*, 1 *Lohgärber*, 2 *Mahler*, 4 *Maurer*, 1 *Musicant*, 1 *Perückenmacher*, 2 *Riemer*, 4 *Schlächter*, 7 *Grob- und KleinSchmiede*, 13 *Schneider*, 43 *Schuster*, 5 *SchutzJuden*, 1 *Seiler*, 3 *Sensenhändler*, 1 *Sponhutmacher*, 4 *Stell- und Rademacher*, 1 *SchützenZunft*, 11 *Tischler*, 4 *Töpfer*, 1 *TodtenBeliebung*, 1 *Uhrmacher*, 20 *Weber*, 6 *Zimmermeister*.

9) *Hagenow*.

(gestiftet vor 1370, S. Amt *Hagenow* S. 28.)

1 *Apotheker*, 16 *Becker*, 1 *Beutler*, 7 *Böttcher*, 7 *Branntweinbrenner*, 8 *Brauer*, 1 *Buchbinder*, 5 *Chirurgen*, 3 *Drechs-*

3 Drechsler, 9 Gastwirthe, 3 Glaser, 1 Goldschmidt,  
 4 Hutmacher, 12 Kauf- und Handelsleute, 3 Kessel-  
 händler, 1 Knochendreher, 2 Lohgärber, 2 Mahler,  
 4 *Maurer*, 1 Müller, 1 Musicant, 2 Nagelschmiede,  
 1 Perückenmacher, 3 Pfeiffenmacher, 1 Pottaschbrenner,  
 4 Riemer, 1 Scheerenschleifer, 4 Schlächter, 11 *Grob-*  
*und KleinSchmiede*, 13 *Schneider*, 93 *Schuster*, 7 Schutz-  
 Juden, 1 *SchützenZunft*, 2 *Seiler*, 1 Steinbrücker,  
 5 *Stell- und Rademacher*, 9 *Tischler*, 3 Tobacksspinner,  
 3 Töpfer, 14 *Weber*, 2 Weinhändler, 4 *Zimmermeister*,  
 1 Zingiefser.

10) *Kröpelin.*

(gestiftet vor 1250, in der Herrschaft Rostock, und seit 1323  
 Mecklenburgisch.)

1 Apotheker, 7 *Becker*, 3 *Böttcher*, 7 Brantweinbrenner,  
 4 Brauer, 1 Chirurgus, 1 Drechsler, 1 Färber, 1 Fuhr-  
 mann, 6 Gastwirthe, 1 Glaser, 1 Hutmacher, 7 Kauf-  
 und Handelsleute, 1 Kesselhändler, 1 Lohgerber, 1 Mah-  
 ler, 8 *Maurer*, 1 Müller, 2 Nagelschmiede, 3 Pfeiffen-  
 maker, 5 GrützQuerren, 3 Riemer, 1 Scheerenschleifer,  
 2 Schlächter, 9 *Grob- und KleinSchmiede*, 12 *Schneider*,  
 71 *Schuster*, 5 SchutzJuden, 1 *SchützenZunft*, 3 *Seiler*,  
 3 *Stell- und Rademacher*, 10 *Tischler*, 3 Töpfer, 13 *We-*  
*ber*, 1 Ziegler, 5 *Zimmermeister*.

11) *Lübz.*

(gestiftet vor 1370. S. Amt Lübz, S. 30.)

1 Apotheker, 9 *Becker*, 4 Beutler, 3 Böttcher, 7 Brannte-  
 weinbrenner, 4 Brauer, 3 Chirurgen, 2 *Drechsler*, 1 Fär-  
 ber, 1 Friesmacher, 1 Fischer, 3 Gastwirthe, 1 Glaser,  
 1 Hutmacher, 4 Kauf- und Handelsleute, 1 Kornhänd-  
 ler, 6 *Maurer*, 1 Musicant, 1 *Müller*, 1 Nagelschmidt,  
 1 Perückenmacher, 1 Pferdehändler, 1 GrützQuerre,  
 2 Riemer, 1 Sattler, 2 Scheerenschleifer, 4 *Schlächter*,  
 5 *Grob- und KleinSchmiede*, 10 *Schneider*, 26 *Schuster*,  
 4 SchutzJuden, 1 *SchützenZunft*, 2 *Seiler*, 3 *Stell- und*  
*Rademacher*, 8 *Tischler*, 1 *TodtenZunft*, 1 Tobacksspinner,  
 2 Töpfer, 3 *Tuchmacher*, 5 *Weber*, 2 Weinhänd-  
 ler, 4 *Zimmermeister*.

12) *Malchow.*

(im Fürstenthum Wenden, gestiftet von Hrn. Nicolas III. (1235) zum Parchimschen LandesAntheil (1316 = 1375) gehörig und seit 1436 Mecklenburgisch.)

1 Apotheker, 11 *Becker*, 1 Beutler, 1 Böttcher, 3 Branntweinbrenner, 1 Brauer, 2 Chirurgen, 1 Drechsler, 1 Färber, 1 Fischer, 2 Glaser, 1 Hutmacher, 6 Kauf- und Handelsleute, 4 *Maurer*, 2 Müller, 1 Nadler, 1 Nagelschmidt, 3 GrützQuerren, 3 Riemer, 2 Scheerenschleifer, 2 Schlächter, 6 *Grob- und KleinSchmiede*, 11 *Schneider*, 70 *Schuster*, 5 SchutzJuden, 1 Seiler, 2 Stell- und Rademacher, 14 *Tischler*, 1 Töpfer, 71 *Boy- und Tuchmacher*, 3 Tuchscheerer, 11 *Weber*, 4 *Zimmermeister*.

13) *Neustadt.*

(gestiftet vor 1291 von den Grafen zu Schwerin. S. Amt Neustadt.)

1 Apotheker, 6 *Becker*, 4 Böttcher, 5 Branntweinbrenner, 3 Brauer, 2 Chirurgen, 1 Dammastweber, 2 Drechsler, 1 Färber, 1 Fischer, 12 Fuhrleute, 2 Gastwirthe, 2 Glaser, 1 Hutmacher, 4 Kauf- und Handelsleute, 2 KesselArbeiter, 1 Mahler, 3 *Maurer*, 1 Müller, 1 Musicant, 1 Nadler, 1 Nagelschmidt, 1 Riemer, 5 *Schlächter*, 6 *Grob- und KleinSchmiede*, 11 *Schneider*, 24 *Schuster*, 4 SchutzJuden, 1 *SchützenZunft*, 2 Seiler, 2 Stell- und Rademacher, 12 *Tischler*, 1 Tobacksfabricant, 4 Tobacksspinner, 3 Töpfer, 1 Tuchmacher, 13 *Weber*, 1 Weinhändler, 2 *Zimmermeister*, 1 Zinngiesser.

14) *Rehna.*

(S. Amt Rehna S. 36.)

1 Apotheker, 11 *Becker*, 2 Beutler, 4 Böttcher, 14 *Boy- und Tuchmacher*, 15 Branntweinbrenner, 14 Brauer, 2 *Chirurgen*, 5 Drechsler, 1 Eisenkrämer, 1 Essigbrauer, 1 Fischer, 5 Fuhrleute, 11 Gastwirthe, 3 Glaser, 2 Goldschmiede, 1 Hutmacher, 11 Kauf- und Handelsleute, 2 Knopfmacher, 1 Kürschner, 3 Lederbereiter, 1 Leinwandhändler, 1 Mahler, 4 *Maurer*, 2 Müller, 1 Musicant, 1 Nadler, 1 Nagelschmidt, 1 Pantoffelmacher, 2 Perückenmacher, 2 Pferdehändler, 22 *Rasch- und Zeug-*



*Zeugmacher*, 3 *Riemer*, 1 *Scheerenschleifer*, 6 *Schlächter*, 6 *Grob- und KleinSchmiede*, 17 *Schneider*, 53 *Schuster*, 10 *SchutzJuden*, 1 *SchützenZunft*, 3 *Seiler*, 3 *Stell- und Rademacher*, 6 *Tischler*, 1 *Tobacksspinner*, 2 *Töpfer*, 1 *TodtenZunft*, 2 *Uhrmacher*, 1 *Uhrenhändler*, 12 *Weber*, 1 *Weinhändler*, 7 *Zimmermeister*, 1 *Zinn- gießer*.

### 15) Schwerin, Altstadt.

Die Zünfte und Innungen der Alt- und Neustadt sind mit einander combinirt.

(Schon 1018 eine Wendische Stadt und Vestung; aber mit eigentlicher StadtGerechtigkeit und Verfassung von dem Sächsischen Herzoge Heinrich dem Löwen 1161 bewiedmet, und seitdem die Hauptstadt der *Grafschaft Schwerin*; seit 1359 Mecklenburgisch. S. Amt Schwerin.)

3 *Apotheker*, 13 *Fest- und LoosBecker*, 10 *Beutler*, 4 *Böttcher*, 22 *Brantweinbrenner*, 25 *Brauer*, 6 *Buchbin- der*, 3 *Büchenschäfter*, 5 *Chirurgen*, 1 *Citronhändler*, 2 *Conditors*, 8 *Drechster*, 1 *Essigbrauer*, 3 *Färber*, 1 *Fischer*, 39 *Fuhrleute*, 3 *Gärtner*, 20 *Gastwirthe*, 4 *Glaser*, 4 *Glashändler*, 1 *Gelbgießer*, 6 *Goldschmiede*, 2 *Gürtler*, 2 *Gärtner*, 4 *Hutmacher*, 1 *Instrumentmacher*, 3 *Kammacher*, 1 *Korbmacher*, 45 *Kaufleute und Krä- mer*, 1 *Kesselhändler*, 3 *Klempner*, 8 *Knopfmacher*, 2 *Köche*, 7 *Hornhändler*, 1 *Kerzengießer*, 4 *Kürschner*, 3 *Kupferschmiede*, 1 *Lackfabricant*, 1 *Lackirer*, 1 *Lei- chenBeitragsGesellschaft*, 3 *Leinwandhändler*, 1 *Loh- gerber*, 4 *Mähler*, 3 *Maurer*, 12 *Mehlhändler*, 1 *Mül- ler*, 3 *Nagelschmiede*, 2 *Pantoffelmacher*, 16 *Perücken- maker* und *Friseurs*, 2 *Posamentier*, 1 *Pitschierstecher*, 2 *Pumpenmacher*, 5 *Riemer*, 7 *Sattler*, 1 *Scheerenschlei- I Schiffbauer*, 15 *Schlächter*, 14 *Grob- und KleinSchmiede*, 36 *Amts- und 10 FreiSchneider*, 51 *Amts- und 10 Frei- Schuster*, 29 *SchutzJuden*, 1 *SchützenZunft*, 2 *Seifen- Sieder*, 4 *Seiler*, 3 *Speisewirthe*, 2 *Steinbrücker*, 7 *Stell- und Rademacher*, 2 *Stuhlmacher*, 3 *Torfmeister*, 1 *Ta- pezier*, 18 *Tischler*, 6 *Töpfer*, 1 *Tuchmacher*, 5 *Uhrma- cher*, 12 *Weber*, 6 *Weinhändler*, 1 *Zeugschmidt*, 4 *Zinn- gießer*.

## 16) Sternberg.

(gestiftet vor 1266. S. Amt Sternberg S. 59.)

1 Apotheker, 6 Becker, 1 Beutler, 2 Böttcher, 1 Branntweinbrenner, 6 Brauer, 3 Chirurgen, 2 Drechsler, 7 Fischer, 6 Gastwirth, 2 Glaser, 1 Hutmacher, 6 Kauf- und Handelsleute, 1 Mahler, 7 Maurer, 3 Müller, 1 Perückenmacher, 1 Grützquerre, 1 Raschmacher, 2 Riemer, 3 Schlächter, 7 Grob- und KleinSchmiede, 14 Schneider, 21 Schuster, 3 Schutzjuden, 1 SchützenZunft, 1 Seiler, 3 Stell- und Rademacher, 9 Tischler, 3 Töpfer, 7 Weber, 3 Weinhändler, 5 Zimmermeister, 1 Zinngießer.

## 17) Waren.

(im Fürstenthum Wenden, vor 1282 gestiftet, (1347 - 1426) die Residenz der jüngeren Linie der Herren zu Werle und Fürsten zu Wenden, seit 1436 Mecklenburgisch.)

2 Apotheker, 17 Becker, 4 Beutler, 1 Bleicher, 6 Böttcher, 20 Branntweinbrenner und Brauer, 1 Buchbinder, 1 Büchschäfter, 5 Chirurgen, 6 Drechsler, 1 Färber, 16 Fischer, 12 Fuhrleute, 14 Gastwirth, 1 Gärtner, 1 Gelbgießer, 4 Glaser, 2 Goldschmiede, 4 Hutmacher, 14 Kauf- und Handelsleute, 2 Klempner, 1 Knopfformdreher, 2 Knopfmacher, 1 Kürschner, 1 Kupferschmidt, 1 Leinwandhändler, 1 Lohgerber, 2 Mahler, 6 Maurer, 2 Musicanten, 7 Müller, 1 Nadler, 3 Nagelschmiede, 1 Pantoffelmacher, 1 Pappkastenmacher, 1 Perückenmacher, 1 Pottaschbrenner, 1 Pfeiffenmacher, 6 Grützquerren, 2 Ratzenfänger, 4 Riemer, 2 Sattler, 1 Scheerschleifer, 4 Schlächter, 11 Grob- und KleinSchmiede, 32 Schneider, 52 Amts- und 39 FreiSchuster, 1 Schornsteinfeger, 19 Schutzjuden, 1 SchützenZunft, 2 Seiler, 5 Stell- und Rademacher, 1 Steinbrücker, 1 Theerschwäler, 13 Tischler, 3 Tobacksspinner, 4 Töpfer, 7 Tuchmacher, 1 Uhrmacher, 18 Weber, 5 Weinhändler, 1 Wollkratzer, 1 Ziegler, 5 Zimmermeister, 1 Zinngießer.

18) *Wittenburg.*

(gestiftet vor 1294 von den Grafen zu Schwerin, S. Amt Wittenburg.)

- 2 Apotheker, 7 *Becker*, 2 Beutler, 4 *Böttcher*, 5 Brantweinbrenner, 8 Brauer, 1 Büchschäfter, 3 Chirurgen, 2 Drechsler, 29 *Fuhrleute*, 9 Gastwirthe, 4 Glaser, 1 Goldschmidt, 3 Hutmacher, 12 Kauf- und Handelsleute, 1 Klempner, 1 Knopfmacher, 3 Lohgärber, 1 Mahler, 5 Maurer, 1 Müller, 1 Musicant, 1 Perückenmacher, 1 Pfeiffenmacher, 2 GrützQuerren, 6 Riemer, 7 Schlächter, 9 *Grob- und KleinSchmiede*, 21 *Schneider*, 58 *Schuster*, 3 Schutzjuden, 1 *Schützen- und Todten-Zunft*, 1 Seiler, 4 *Stell- und Rademacher*, 1 Stuhlmacher, 11 *Tischler*, 2 *Tobacksspinner*, 2 Töpfer, 2 Uhrmacher, 23 *Weber*, 1 Weinhändler, 2 *Zimmermeister*, 1 Zinggiesser.

## III.) Städte des Herzogthums Güstrow,

wendischen Kreises.

1) *VorderStadt Güstrow mit der Burg- und Domfreiheit.*

(von dem Fürsten Heinrich Borwin II. mit der Schwerinschen StadtVerfassung bewidmet und von Herru Nicolas III. zu Werle (1248) aufs neue gestiftet. S. Amt Güstrow.)

- 3 Apotheker, 15 *Becker*, 7 *Beutler*, 1 Bildhauer, 1 Bohrenschmidt, 6 *Böttcher*, 26 Brantweinbrenner, 32 Brauer, 5 Buchbinder, 1 Bürstenbinder, 2 Büchschäfter, 9 *Chirurgen*, 3 Conditors, 6 *Drechster*, 2 *Färber*, 1 Feilenhauer, 4 Fischer, 69 *Fuhrleute*, 16 Gastwirthe, 4 Gärtner, 4 *Glaser*, 1 Gelbgiesser, 6 *Goldschmiede*, 2 Gürtler, 3 Handschuhmacher, 7 Höker, 4 *Hutmacher*, 40 Kauf- und Handelsleute, 3 Kerzengiesser, 3 Klempner, 3 Knopfmacher, 2 Korbmacher, 1 Koch, 5 *Kürschner*, 2 Kupferschmiede, 7 *Lohgärber*, 1 Lohmüller, 7 Mahler, 6 *Maurer*, 2 Messerschmiede, 3 *Müller*, 1 Musicant, 3 *Nadler*, 1 Nagelschmidt, 1 Parasolmacher, 5 *Pantoffelmacher*, 10 *Perückenmacher*, 1 Petschierstecher, 1 Posamentier, 6 GrützQuerren, 13 *Riemer*

(i) 3

und

und *Sattler*, 1 *Scheerenschleifer*, 11 *Schlächter*, 17 *Grob- und KleinSchmiede*, 40 *Amts- und* 16 *FreiSchneider*, 52 *AmtsSchuster*, 58 *FreiSchuster*, 7 *Schutz-Juden*, 2 *SchützenZünfte*, 1 *LeichenBeitragsGesellschaft*, 2 *Seifensieder*, 4 *Seiler*, 1 *Schornsteinfeger*, 1 *Spornmacher*, 1 *Sprützenmacher*, 5 *Stell- und Rade-macher*, 4 *Stuhlmacher*, 2 *Thierärzte*, 18 *Tischler*, 6 *Töpfer*, 1 *Tuchscheerer*, 1 *Uhrenhändler*, 3 *Uhrmacher*, 1 *Walkmüller*, 1 *Wachsbleiche*, 15 *Weber*, 4 *Weinhändler*, 2 *ViehVerschneider*, 1 *Ziegler*, 4 *Zimmermeister*, 3 *Zinngiesser*.

### 2) *Boizenburg*. (1802)

(von den Grafen zu Schwerin gestiftet vor 1250, S. Amt Boizenburg.)

2 *Apotheker*, 12 *Becker*, 6 *Böttcher*, 15 *Branntweinbrenner*, 14 *Brauer*, 2 *Beutler*, 2 *Buchbinder*, 6 *Chirurgen*, 4 *Drechsler*, 1 *Färber*, 24 *Fischer*, 21 *Fuhrleute*, 24 *Gastwirthe*, 3 *Glaser*, 1 *Gelbgiesser*, 3 *Goldschmiede*, 2 *Hutmacher*, 23 *Kauf- und Handelsleute*, 2 *Klempner*, 2 *Knopfmacher*, 1 *Korbmacher*, 1 *Korbschneider*, 1 *Kürschner*, 1 *Kupferschmidt*, 2 *Lederbereiter*, 5 *Maurer*, 2 *Mahler*, 1 *Müller*, 1 *Musicant*, 1 *Nadler*, 1 *Nagelschmidt*, 3 *Perückenmacher*, 4 *Riemer und Sattler*, 2 *Scheerenschleifer*, 18 *Schiffer*, 10 *Schlächter*, 3 *SchiffsZimmermeister*, 7 *Grob- und KleinSchmiede*, 1 *Schornsteinfeger*, 20 *Schneider*, 1 *SchützenZunft*, 40 *Schuster*, 5 *SchutzJuden*, 2 *Seiler*, 3 *Stellmacher*, 10 *Tischler*, 1 *Tobacksspinner*, 2 *Töpfer*, 1 *Uhrmacher*, 2 *Weinhändler*, 4 *Weber*, 1 *Ziegler*, 3 *Zimmermeister*, 2 *Zinngiesser*.

### 3) *Gnoiën*.

(von Herrn Heinrich zu Werle, als vormundschaftlichem Regenten der Herrschaft Rostock, gestiftet 1290, S. Amt Gnoiën.)

1 *Apotheker*, 5 *Becker*, 1 *Beutler*, 3 *Böttcher*, 1 *Boy- und Friesmacher*, 2 *Branntweinbrenner*, 1 *Buchbinder*, 3 *Chirurgen*, 2 *Drechsler*, 1 *Färber*, 1 *Fuhrmann*, 5 *Gastwirthe*, 3 *Glaser*, 1 *Goldschmidt*, 1 *Hutmacher*, 6 *Kauf- und Handelsleute*, 1 *Knopfmacher*, 1 *Lohgärber*,

ber, 4 *Maurer*, 1 *Müller*, 1 Musicant, 1 Nagelschmidt, 1 Perückenmacher, 3 Riemer, 1 Scheerenschleifer, 5 *Schlächter*, 7 *Grob- und KleinSchmiede*, 16 *Schneider*, 36 *Schuster*, 9 SchutzJuden, 1 *SchützenZunft*, 2 Seiler, 2 *Stell- und Rademacher*, 6 *Tischler*, 1 Töpfer, 1 Uhrmacher, 15 *Weber*, 6 *Zimmermeister*, 1 Zinggiesser.

4) *Goldberg.*

(gestiftet von den Herren zu Werle vor 1281, S. Amt Goldberg.)

1 Apotheker, 10 *Becker*, 1 Beutler, 2 Böttcher, 9 Boy- und *Tuchmacher*, 5 Branntweinbrenner, 2 Chirurgen, 2 Drechsler, 1 Fischer, 7 Gastwirthe, 2 Glaser, 2 Hutmacher, 7 Kauf- und Handelsleute, 2 Lohgärber, 3 *Maurer*, 1 Müller, 1 Musicant, 2 Nagelschmiede, 1 Perückenmacher, 3 Riemer, 1 Scheerenschleifer, 8 *Schlächter*, 6 *Grob- und KleinSchmiede*, 12 *Schneider*, 51 *Schuster*, 8 SchutzJuden, 1 *SchützenZunft*, 1 Seiler, 2 *Stell- und Rademacher*, 8 *Tischler*, 2 Tobackspinner, 2 Töpfer, 9 *Weber*, 5 *Zimmermeister*.

5) *NeuKalden.*

(von Herrn Heinrich Borwin III. zu Rostock erbauet 1244, S. Amt NeuKalden.)

1 Apotheker, 3 *Becker*, 1 Beutler, 2 Böttcher, 7 Branntweinbrenner, 16 Brauer, 1 Barbier, 1 Boy- und Friesmacher, 1 Drechsler, 2 Fischer, 1 Fuhrmann, 2 Gastwirthe, 1 Glaser, 1 GrützQuerre, 6 Kauf- und Handelsleute, 4 *Maurer*, 1 *Müller*, 1 Pfeiffenmacher, 3 Riemer, 2 Scheerenschleifer, 3 *Schlächter*, 4 *Grob- und KleinSchmiede*, 9 *Schneider*, 31 *Schuster*, 7 SchutzJuden, 1 *Schützen- und TodtenZunft*, 1 Seiler, 3 *Stell- und Rademacher*, 7 *Tischler*, 1 Töpfer, 6 *Weber*, 7 *Zimmermeister*.

6) *Krakow.*

(im Fürstenthum Wenden, gestiftet vor 1298, seit 1316 der Güstrowschen Linie des Hauses Werle gehörig und seit 1436 Mecklenburgisch.)

4 *Becker*, 1 Böttcher, 2 Branntweinbrenner, 5 Brauer, 1 Chirurgus, 2 Gastwirthe, 1 Glaser, 1 GrützQuerre, 4 Kauf- und Handelsleute, 1 Kesselhändler, 3 *Maurer*,

1 Müller, 1 Sattler, 3 Schlächter, 3 *Grob- und Klein-Schmiede*, 5 *Schneider*, 13 *Schuster*, 1 *Altflicker*, 7 *Schutz-Juden*, 1 *SchützenZunft*, 2 *Spitzenhändler*, 1 *Stell- und Rademacher*, 4 *Tischler*, 4 *Weber*, 1 *Zimmermeister*.

7) *Lage.*

(im Fürstenthum Wenden, von Herrn Nicolas III. zu Werle, gestiftet 1270, demnächst zum Parchimschen Landes-Antheil gehörig und seit 1436 Mecklenburgisch.)

1 Apotheker, 4 *Becker*, 1 *Branntweinbrenner*, 3 *Brauer*, 2 *Böttcher*, 3 *Chirurgen*, 1 *Drechsler*, 7 *Gastwirthe*, 2 *Glaser*, 1 *Hutmacher*, 8 *Kauf- und Handelsleute*, 1 *Kesselhändler*, 6 *Maurer*, 1 *Müller*, 1 *Nagelschmidt*, 1 *Grütz-Querre*, 2 *Riener*, 1 *Scheerenschleifer*, 2 *Schlächter*, 10 *Grob- und KleinSchmiede*, 9 *Schneider*, 23 *Schuster*, 5 *SchutzJuden*, 1 *SchützenZunft*, 1 *PapierMüller*, 1 *Stell- und Rademacher*, 4 *Tischler*, 2 *Töpfer*, 10 *Weber*, 2 *Zimmermeister*.

8) *Malchin.*

(im Fürstenthum Wenden, gestiftet 1236 von Herrn Nicolas III. zu Werle, (1316—1375) der Goldbergischen Linie gehörig, und seit 1436 Mecklenburgisch.)

1 Apotheker, 12 *Becker*, 6 *Beutler*, 18 *Branntweinbrenner* und *Brauer*, 3 *Böttcher*, 1 *Buchbinder*, 1 *Büchsen-schäfter*, 2 *Chirurgen*, 3 *Drechsler*, 1 *Färber*, 1 *Fischer*, 4 *Friesmacher*, 1 *Fuhrmann*, 13 *Gastwirthe*, 2 *Glaser*, 2 *Goldschmiede*, 3 *Hutmacher*, 1 *Instrumentenmacher*, 9 *Kauf- und Handelsleute*, 1 *Kammacher*, 1 *Klempner*, 2 *Knopfmacher*, 1 *Korbmacher*, 2 *Kupferschmiede*, 1 *Kerzengiesser*, 1 *Lohgärber*, 1 *Mahler*, 4 *Maurer*, 2 *Müller*, 1 *Nadler*, 1 *Nagel-schmidt*, 2 *Perückenmacher*, 5 *Riener*, 1 *Scheerenschleifer*, 9 *Schlächter*, 10 *Grob- und KleinSchmiede*, 23 *Schneider*, 44 *AmtsSchuster*, 18 *FreiSchuster*, 18 *SchutzJuden*, 1 *SchützenZunft*, 3 *Seiler*, 3 *Stell- und Rademacher*, 1 *Stuhlmacher*, 12 *Tischler*, 4 *Töpfer*, 4 *Tuchmacher*, 2 *Uhrmacher*, 13 *Weber*, 1 *Wein-händler*, 2 *Zimmermeister*, 1 *Zinngiesser*.

9) *Marlow.*  
(in der Herrschaft *Hostock*, gestiftet vor 1298, und seit 1323  
Mecklenburgisch.)

4 *Becker*, 1 *Böttcher*, 3 *Branntweinbrenner*, 1 *Chirurgus*, 1 *Drechsler*, 1 *Färber*, 1 *Fischer*, 3 *Gastwirthe*, 1 *Glaser*, 5 *Kauf- und Handelsleute*, 1 *Kesselflicker*, 4 *Maurer*, 1 *Müller*, 1 *GrützQuerre*, 1 *Schlächter*, 4 *Grob- und KleinSchmiede*, 5 *Schneider*, 19 *Schuster*, 4 *SchutzJuden*, 1 *SchützenZunft*, 2 *Stell- und Rademacher*, 3 *Tischler*, 1 *Töpfer*, 11 *Weber*, 2 *Zimmermeister*.

10) *Penzlin.*

(zwar schon früher (1170) eine Wendische Stadt, doch erst späterhin von Hrn. Heinrich Borwin II. zu Werle mit der Schwerinschen StadtVerfassung bewidmet, demnächst zum Güstrowschen Antheil des Fürstenthums *Wenden* gehörig, und seit 1436 Mecklenburgisch.)

1 *Apotheker*, 11 *Becker*, 4 *Beutler*, 1 *Böttcher*, 3 *Boy- und Friesmacher*, 6 *Branntweinbrenner*, 7 *Brauer*, 2 *Chirurgen*, 2 *Drechsler*, 8 *Fischer*, 1 *Fuhrmann*, 2 *Gastwirthe*, 1 *Glaser*, 1 *Hutmacher*, 9 *Kauf- und Handelsleute*, 1 *Kesselhändler*, 1 *Knopfmacher*, 1 *Kürschner*, 1 *Lohgärber*, 1 *Mahler*, 4 *Maurer*, 1 *Musicant*, 1 *Müller*, 2 *Nagelschmiede*, 1 *Perückenmacher*, 5 *Riemer*, 3 *Scheerenschleifer*, 9 *Schlächter*, 9 *Grob- und KleinSchmiede*, 23 *Schneider*, 45 *Amts- 11 FreiSchuster*, 14 *SchutzJuden*, 1 *SchützenZunft*, 2 *Schweinhändler*, 4 *Seider*, 2 *Stell- und Rademacher*, 11 *Tischler*, 3 *Töpfer*, 2 *Uhrmacher*, 17 *Weber*, 1 *Zeugdrucker*, 4 *Zimmermeister*, 1 *Ziegler*, 1 *Zinngieser*.

11) *Plau.*

(von Hrn. Heinrich Borwin I. zu Mecklenburg 1218 gestiftet. S. Amt *Plau*.)

1 *Apotheker*, 12 *Becker*, 2 *Beutler*, 5 *Böttcher*, 20 *Branntweinbrenner*, 9 *Brauer*, 1 *Buchbinder*, 3 *Chirurgen*, 4 *Drechsler*, 2 *Färber*, 1 *Fischer*, 28 *Fuhrleute*, 4 *Gastwirthe*, 1 *Glaser*, 2 *Hutmacher*, 8 *Kauf- und Handelsleute*, 1 *Kesselhändler*, 1 *Knopfmacher*, 1 *Kürschner*, 1 *LeichenBeitragsGesellschaft*, 3 *Leinwandhändler*,

1 Mahler, 1 Musicant, 4 *Maurer*, 1 Müller, 3 *Nagelschmiede*, 1 Perückenmacher, 1 Pferdehändler, 12 Grütz-  
 Querren, 3 Rierner, 5 *Schlächter*, 9 *Grob- und Klein-*  
*Schmiede*, 19 *Schneider*, 1 Schornsteinfeger, 52 *Schuster*,  
 10 Schutzjuden, 1 *SchützenZunft*, 1 Seiler, 3 *Stell- und*  
*Rademacher*, 13 *Tischler*, 4 Töpfer, 19 *Tuch- und Boy-*  
*macher*, 1 Tuchscheerer, 1 Uhrmacher, 11 *Weber*,  
 5 Weinhändler, 1 Ziegler, 5 *Zimmermeister*, 2 Zinngie-  
 fser.

12) *Ribnitz.*

(gestiftet von Hrn. Waldemar zu Rostock 1271, S. Amt Ribnitz.)

1 Apotheker, 9 *Becker*, 1 Beutler, 3 *Böttcher*, 1 Boy- und  
 Friesmacher, 13 Brantweinbrenner, 1 Brauer, 2 Chi-  
 rurgen, 2 Drechsler, 27 Fischer, 4 Gastwirthe, 2 Gla-  
 ser, 1 Goldschmidt, 14 Kauf- und Handelsleute, 3 Kes-  
 selflicker, 1 Kammerjäger, 2 Knopfmacher, 1 Kürsch-  
 ner, 1 Mahler, 4 *Maurer*, 4 *Müller*, 1 Musicant, 1 Perü-  
 kenmacher, 1 Rierner, 3 *Schlächter*, 9 *Grob- und Klein-*  
*Schmiede*, 17 *Schneider*, 33 *Schuster*, 1 Schiffer, 9 Schutz-  
 Juden, 1 *SchützenZunft*, 1 Seiler, 4 *Stell- und Rade-*  
*macher*, 14 *Tischler*, 3 Töpfer, 18 *Weber*, 2 Weinhänd-  
 ler, 1 Ziegler, 6 *Zimmermeister*, 1 Zinngießer.

13) *Röbel.*

(im Fürstenthum Wenden von Heinrich Borwin II. 1226 gestiftet,  
 gehörte (1347-1426) der Warenschen Linie des fürstli-  
 chen Hauses und seit 1436 den Herzogen zu Mecklenburg.)

1 Apotheker, 8 *Becker*, 2 Beutler, 2 *Böttcher*, 1 Brant-  
 weinbrenner, 3 Chirurgen, 1 Drechsler, 1 Färber,  
 3 Fischer, 3 Fuhrleute, 2 Gastwirthe, 3 Glaser, 3 Hut-  
 maker, 5 Kauf- und Handelsleute, 1 Knopfmacher,  
 1 Mahler, 5 *Maurer*, 1 Musicant, 2 *Müller*, 1 Nagel-  
 schmidt, 1 Perückenmacher, 3 GrützQuerren, 5 *Rierner*,  
 1 Scheerenschleifer, 6 *Schlächter*, 9 *Grob- und Klein-*  
*Schmiede*, 19 *Schneider*, 52 *Schuster*, 20 Schutzjuden,  
 1 *SchützenZunft*, 2 Seiler, 4 *Stell- und Rademacher*,  
 10 *Tischler*, 1 Töpfer, 8 *Tuchmacher*, 16 *Weber*, 1 Zieg-  
 ler, 3 *Zimmermeister*, 1 Zinngießer.

14) *Schwaan.*



14) *Schwaan.*

(gestiftet vor 1292, von den Herren zu Werle, S. Amt Schwaan.)

4 *Becker*, 2 *Böttcher*, 7 *Brantweinbrenner*, 6 *Brauer*, 2 *Chirurgen*, 3 *Gastwirthe*, 1 *Glaser*, 4 *Kauf- und Handelsleute*, 3 *Maurer*, 1 *Müller*, 2 *Nagelschmiede*, 2 *Rierner*, 2 *Schlächter*, 8 *Grob- und KleinSchmiede*, 9 *Schneider*, 18 *Schuster*, 5 *SchutzJuden*, 1 *Seiler*, 3 *Stell- und Rademacher*, 7 *Tischler*, 5 *Weber*, 1 *Ziegler*, 2 *Zimmermeister*.

15) *Stavenhagen.*

(gestiftet 1282, S. Amt Stavenhagen.)

1 *Apotheker*, 13 *Becker*, 6 *Böttcher*, 13 *Brantweinbrenner und Brauer*, 2 *Chirurgen*, 2 *Drechsler*, 1 *Färber*, 2 *Glaser*, 1 *Goldschmidt*, 1 *Hutmacher*, 6 *Kauf- und Handelsleute*, 1 *Klempner*, 1 *Knopfmacher*, 2 *Maurer*, 1 *Müller*, 1 *Nagelschmidt*, 1 *Musicant*, 3 *Rierner*, 4 *Schlächter*, 8 *Schmiede und Schlösser*, 18 *Schneider*, 25 *Schuster*, 16 *SchutzJuden*, 1 *Seiler*, 4 *Stell- und Rademacher*, 6 *Tischler*, 1 *TodtenZunft*, 2 *Töpfer*, 1 *Uhrmacher*, 16 *Weber*, 1 *Ziegler*, 4 *Zimmermeister*.

16) *Sülz.*

(in der *Herrschaft Rostock*, gestiftet vor 1298, bis 1301 den Herren zu Rostock gehörig und seit 1323 Mecklenburgisch.)

1 *Apotheker*, 9 *Becker*, 2 *Böttcher*, 1 *Boy- und Friesmacher*, 7 *Brantweinbrenner*, 6 *Brauer*, 3 *Chirurgen*, 1 *Drechsler*, 28 *Salzfahrer*, 7 *Gastwirthe*, 1 *Glaser*, 6 *Kauf- und Handelsleute*, 4 *Maurer*, 2 *Müller*, 1 *Nadler*, 1 *Nagelschmidt*, 2 *Sattler*, 8 *Schlächter*, 6 *Grob- und KleinSchmiede*, 7 *Schneider*, 28 *Schuster*, 6 *SchutzJuden*, 1 *SchützenZunft*, 1 *Seiler*, 2 *Stell- und Rademacher*, 6 *Tischler*, 1 *TodtenZunft*, 2 *Töpfer*, 5 *Weber*, 3 *Zimmermeister*.

17) *Tessin.*

(in der *Herrschaft Rostock*, gestiftet vor 1323 und seitdem Mecklenburgisch.)

1 *Apotheker*, 16 *Becker*, 1 *Böttcher*, 1 *Boy- und Friesmacher*, 4 *Brantweinbrenner*, 5 *Brauer*, 5 *Chirurgen*, 3 *Drechsler*, 5 *Fuhrleute*, 7 *Gastwirthe*, 2 *Glaser*, 1 *GrützQuerre*, 1 *Hutmacher*, 5 *Kauf- und Handelsleute*, 1 *Knopfmacher*, 1 *Kesselhändler*, 6 *Maurer*, 1 *Musicant*, 1 *Mül-*

1 Müller, 2 Nagelschmiede, 1 Perückenmacher, 1 Raschmacher, 3 Riemer, 2 Schlächter, 8 *Grob- und Klein-Schmiede*, 17 *Schneider*, 26 *Schuster*, 3 Schutzjuden, 1 *Schützenzunft*, 1 Seiler, 4 Stell- und Rademacher, 13 *Tischler*, 3 Töpfer, 1 Uhrmacher, 13 *Weber*, 4 Weinhändler, 4 *Zimmermeister*.

## 18) Teterow.

(im Fürstenthum Wenden, von Herrn Nicolas III. 1272 gestiftet; (1316-1375) der älteren Linie des Hauses Werle gehörig und seit 1436 Mecklenburgisch.)

1 Apotheker, 1 *BauGilde*, 18 *Becker*, 3 Beutler, 3 *Böttcher*, 1 *Boi- und Friesmacher*, 12 *Branntweinbrenner*, 16 *Brauer*, 3 *Chirurgen*, 3 *Drechsler*, 1 *Färber*, 1 *Fischer*, 1 *Fuhrmann*, 11 *Gastwirthe*, 4 *Glaser*, 3 *Hutmacher*, 9 *Kauf- und Handelsleute*, 1 *Kürschner*, 1 *Leinwandhändler*, 1 *Lohgärber*, 1 *Mahler*, 9 *Maurer*, 2 *Müller*, 1 *Musicant*, 1 *Nagelschmidt*, 1 *Perückenmacher*, 1 *GrützQuerre*, 3 *Riemer*, 2 *Scheerenschleifer*, 10 *Schlächter*, 16 *Grob- und KleinSchmiede*, 14 *Schneider*, 45 *Schuster*, 12 *Schutzjuden*, 1 *Schützenzunft*, 2 *Seiler*, 4 *Stell- und Rademacher*, 10 *Tischler*, 1 *Tobacksspinner*, 1 *TodtenBeliebung*, 5 *Töpfer*, 13 *Weber*, 1 *Ziegler*, 8 *Zimmermeister*.

## IV.) Städte des Fürstenthums Schwerin.

## 1) Bützow.

(Gestiftet vor 1302 von den Bischöfen zu Schwerin und seit 1648 Mecklenburgisch.)

1 Apotheker, 10 *Becker*, 2 *Beutler*, 4 *Böttcher*, 1 *Bohrenschiidt*, 4 *Branntweinbrenner*, 24 *Brauer*, 2 *Buchbinder*, 1 *Büchschäfter*, 3 *Chirurgen*, 1 *Conditor*, 2 *Drechsler*, 2 *Färber*, 3 *Fischer*, 1 *Fuhrmann*, 2 *Gärtner*, 14 *Gastwirthe*, 3 *Glaser*, 3 *Goldschmiede*, 6 *Höcker*, 3 *Hutmacher*, 9 *Kauf- und Handelsleute*, 1 *Kesselhändler*, 1 *Koch*, 1 *Klempner*, 2 *Knopfmacher*, 1 *Kürschner*, 1 *Kupferschmidt*, 1 *LeichenBeitrags-Gesellschaft*, 1 *Leinwandhändler*, 1 *Lohgärber*, 4 *Mahler*, 7 *Maurer*, 1 *Müller*, 1 *Musicant*, 2 *Nadler*, 3 *Nagelschmiede*, 1 *PapierMüller*, 3 *Perückenmacher*, 1 *Putzhändler*, 1 *Raschmacher*, 4 *Riemer*, 1 *Scheer-*

ren-

renschleifer, 8 *Schlächter*, 8 *Grob- und KleinSchmiede*, 25 *Schneider*, 1 Schornsteinfeger, 42 *Amts-* 12 *FreiSchuster*, 13 SchutzJuden, 1 *SchützenZunft*, 1 Seiler, 1 SpielKartenFabrike, 4 *Stell- und Rademacher*, 2 Stuhlmacher, 12 *Tischler*, 4 Töpfer, 3 Uhrmacher, 7 *Weber*, 4 Weinhändler, 1 Zeugschmidt, 7 *Zimmermeister*, 1 Zinngiesser.

2) *Schwerin*, Neustadt.

(von Herzog Friedrich Wilhelm zu MecklenburgSchwerin gestiftet 1705.)

(Die hiesigen Zünfte sind mit den Altstädtischen combinirt.)

1 Apotheke, 6 *Becker*, 2 Beutler, 1 Böttcher, 11 Branteweinbrenner, 12 Brauer, 1 Buchbinder, 1 Buchdrucker, 1 Buchhändler, 1 Bürstenbinder, 2 Chirurgen, 1 Feilenhauer, 27 Fischer, 9 Fuhrleute, 13 Gastwirthe, 1 Gelbgiesser, 2 Glaser, 1 KunstGärtner, 2 Goldschmiede, 1 Hutmacher, 1 Juwelier, 1 Kammacher, 21 Kauf- und Handelsleute, 1 Knopfmacher, 3 Leinwandhändler, 1 Lohgärber, 5 *Mahler*, 2 *Maurer*, 9 Mehlhändler, 1 Musicant, 1 *Nadler*, 2 *Nagelschmiede*, 1 Parasolmacher, 4 *Perückenmacher*, 2 Raschmacher, 2 Riemer, 1 Scheerenschleifer, 6 *Schlächter*, 10 *Grob- und KleinSchmiede*, 33 *Schneider*, 1 Schornsteinfeger, 17 *Amts-* und 22 *FreiSchuster*, 13 SchutzJuden, 1 *SchützenZunft*, 2 Speisewirthe, 2 Spornmacher, 3 *Strumpfweber*, 4 *Stuhlmacher*, 1 Tapezier, 21 *Tischler*, 1 Torfmeister, 2 Tuchmacher, 1 Uhrmacher, 12 *Weber*, 1 Weinhändler, 3 Wollkammer, 1 ZahnOperator, 1 Zeugschmidt, 1 *Ziegler*, 5 *Zimmermeister*, 2 Zinngiesser.

3) *Warin*.

(gestiftet von den Bischöfen zu Schwerin vor 1569.)

1 Apotheke, 5 *Becker*, 1 Böttcher, 3 Branteweinbrenner, 8 Brauer, 2 Chirurgen, 1 Drechsler, 1 Fischer, 9 Fuhrleute, 4 Gastwirthe, 1 Glaser, 3 Kauf- und Handelsleute, 2 Kesselhändler, 4 Maurer, 1 Müller, 2 Riemer, 1 Scheerenschleifer, 1 *Schlächter*, 5 *Grob- u. KleinSchmiede*, 4 *Schneider*, 21 *Schuster*, 4 SchutzJuden, 2 *Stell- und Rademacher*, 5 *Tischler*, 3 Töpfer, 1 Viehhändler, 4 *Weber*, 4 *Zimmermeister*.

V) Stadt

## V) Stadt Wismar.

(in der vormaligen Herrschaft, nachherigem *Herzogthum Mecklenburg*, gestiftet von Hrn. Johann dem I. 1229, gehörte bis 1477 der älteren oder Schwerinschen Linie allein, seit 1520 beiden Linien gemeinschaftlich, nach der LandesTheilung 1621 aber, privative zum Herzogthum Schwedrin, und von 1648 bis 1803 der Krone Schweden.)

**A) Kauf- und Handelsteute:** 2 Apotheker, 7 Branteweinbrenner, 7 Brauer, 1 Buchhändler, 1 Citronenhändler, 14 Gastwirthe, 1 Glashändler, 15 Häcker, 56 Kaufleute und Krämer, 2 Kleiderseller, 6 Weinhändler, 3 Weisbierbrauer.

**B) Künstler und Handwerker:** 18 Fest- und Loos-Becker, 8 Beutler, 1 Bildhauer, 8 Bierträger, 1 Blumenmacher, 1 Bleicher, 7 Böttcher, 1 Boy- und Friesmacher, 3 Buchbinder, 1 Buchdrucker, 1 Büchschäfter, 1 Bürstenbinder, 1 Cattunglätter, 13 Drechsler, 1 Färber, 56 Fischer und Bootsleute, 7 Fuhrleute, 3 Gärtner, 6 Glaser, 1 Gelbgießer, 5 Goldschmiede, 1 Gürtler, 3 HebAmmen, 5 Heringspacker, 1 Hopfenwacker, 6 Hutmacher, 1 Kartenfabrik, 1 Kerzengießer, 1 Kesselflicker, 2 Kleinbinder, 4 Klempner, 4 Knopfmacher, 1 Kohlenmesser, 2 Korbmacher, 3 Kornmakler, 7 Kornmesser, 6 Kornträger, 6 Kürschner, 2 Kupferschmiede, 4 Lützenbrüder, 9 Lohgerber, 3 Mahler, 3 Maurer, 1 Messerschmidt, 1 Müller, 1 Musicant, 7 Nachprahmer, 2 Nadler, 7 Nagelschmiede, 7 Pantoffelmacher, 1 Parasolmacher, 9 Perückenmacher, 5 Pelzer, 1 Pfeifenhändler, 2 Pfeifenschneider, 1 Pferdebereiter, 1 Posamentier, 2 Pumpenmacher, 1 GrützQuerre, 1 Raschmacher, 6 Riemer, 4 Sandfahrer, 1 Sattler, 1 Scharfrichter, 1 Scheerenschleifer, 56 Schiffer, 19 Schlächter, 12 Schmiede und Schlösser, 52 Schneider, 1 Schornsteinfeger, 1 SchützenZunft, 60 Schuhmacher, 26 Alt-Schruster, 1 Segelmacher, 7 Seiler und Reifer, 5 Spitzenkrämer, 2 SteinbrückerMeister, 6 Stell- und Rademacher, 2 Stuhlmacher, 1 Tanzmeister, 1 Theer- und HeringsWracker, 8 Tischler, 4 Töpfer, 4 Uhrmacher, 2 ViehAerzte, 1 Viehschreiber, 1 Viehzieher, 1 Wagenmeister, 15 Lein- und GarnWeber, 1 Ziegler, 4 HausZimmermeister, 1 SchiffsZimmermeister, 3 Zinngießer.

VI) In

## VI) Herrschaftliche Flecken.

1) *Ludwigslust.*

1 Apothecker, 3 Becker, 1 Beutler, 1 Böttcher, 1 Brauer,  
 1 BronzeFabrik, 2 Buchbinder, 1 CartonFabrik, 1 Chi-  
 rurgus, 2 Drechsler, 6 Fuhrleute, 2 Gastwirthe, 2 Gla-  
 ser, 1 GoldJuwelier, 1 Hutmacher, 6 Kaufleute, 1 Kürsch-  
 ner, 4 Mahler, 2 MauerMeister, 2 Nadler, 3 Perücken-  
 maker, 2 Sattler, 5 Schlächter, 2 Grob- und Klein-  
 Schmiede, 18 *Schneider*, 15 *Schuster*, 7 SchutzJuden,  
 1 Seiler, 3 Stell- und Rademacher, 1 Stuhlmacher, 11  
*Tischler*Meister, 1 TobacksFabricant, 1 Uhrmacher,  
 2 Weber, 2 Zimmermeister.

2) *Doberan.*

1 Apothecker, 3 Becker, 2 Böttcher, 1 Chirurgus, 1 Drechs-  
 ler, 2 Friseurs, 3 Gastwirthe, 1 Glaser, 1 Krämer,  
 1 Mahler, 6 Maurer, 1 Müller, 1 Musicant, 1 Nagel-  
 schmidt, 1 Raschmacher, 2 Rademacher, 2 Rierner und  
 Sattler, 3 Schlächter, 3 Schlösser, 1 Grobschmidt,  
 10 *Schneider*, 16 *Schuster*, 1 SchutzJude, 1 Stuhlmacher,  
 2 Töpfer, 7 Tischler, 13 *Weber*, 1 Weinhändler, 4 Zim-  
 mermeister.

3) *Dargun.*

2 Becker, 2 Böttcher, 1 Chirurgus, 2 Drechsler, 1 Färber,  
 1 Fischer, 2 Gastwirthe, 1 Handschuhmacher, 5 Krä-  
 mer, 3 Maurer, 1 Müller, 2 Rademacher, 2 Rierner  
 und Sattler, 2 Schlächter, 2 Grob- und KleinSchmiede,  
 6 *Schneider*, 25 *Schuster*, 1 Stuhlmacher, 5 Tischler,  
 2 Töpfer, 1 Uhrmacher, 10 *Weber*, 3 Zimmermeister.

4) *in den übrigen herzoglichen Domainen*

sind privilegirte HandwerksZünfte:

Zu *Lübtheen*: *Schneider*, *Schuster*, *Tischler*, *Weber*.

— *Wredenhagen*: *Zimmermeister*.

— *Zarrentin*: *Schneider*, *Schuster*, *Weber*.

Auf ganz *Mecklenburg*, *Kupferschmiede*, *Ziegler*.

## V.

# KIRCHLICHE TOPOGRAPHIE UND BEVÖLKERUNG

der  
HERZOGLICH-

MECKLENBURG-SCHWERINSCHEN LANDE.

1) Nach Ordnung der Kirchenkreise und Präposituren, sind hier alle eingepfarrete Oerter jedes Kirchspiels, in alphabetischer Reihe, unter ihre Parochien vertheilt; diese sind mit *Cursiv*Schrift bezeichnet, und folgen, mit ihren KirchenPatronen zur Seite, in ihrer CircularOrdnung auf einander.

2) Combinirte oder vagirende MutterKirchen nebst ihren Patronen, macht die kleinere Schrift kenntlich.

3) Diejenigen Pfarren, deren Namen mit gesperrter Schrift gedruckt sind, haben ihre Ländereien nicht selbst, sondern in ErbPacht gegeben.

4) Da, wo die Pfarren dem, im 480. §. des LandesVergleichs bestätigten *Herkommen* gemäs, durch eine freie Wahl unter 5 Candidaten besetzt werden, sind die Namen der Patronen mit gewöhnlicher, wo aber eine solitare Präsentation herkömmlich ist, mit gesperrter, und wo eine Abwechslung hergebracht ist, mit *Cursiv*Schrift gedruckt.

5) Von den beigefügten Zahlen bedeuten die zur *Linken* die Summen der Erwachsenen, und die zur *Rechten* die schulfähigen Kinder, wovon die Summen bei dem Namen ieder Präpositur zusammengezogen sich befinden. Beide beruhen in Ludwigslust, Parchim, Güstrow, Schwerin, Rostock und Wismar auf obrigkeitlicher allgemeiner Zählung vom Herbst 1803, so wie in den übrigen Parochien auf den officiellen Angaben der Prediger vom MichaelisTermin desselben Jahrs.

6) Zum Unterschied sind die auswärtigen Glieder diesseitiger PfarrGemeinden in (Klammern) eingeschlossen, die Städte mit *Cursiv* und die ländlichen Eingepfarreten mit gewöhnlicher Schrift, unter diesen aber die, mit einer Schule versehenen Dörfer mit gesperrten Buchstaben abgedruckt.

den 25. November 1803.

*Ludwigslust*: 2424 Erwachsene, 1488 Kinder. Serenissimus.

*Ludewigslust* (2915), *Kleinow* (997).

*Schwerin, SchlosKirche*: (S. Schwerin) Serenissimus.

Schlos- und herrschaftliche Bediente in *Schwerin*, *Kalkwerder*, *Schelfwerder*, *Schiffbauerei*, *SchleifMühle*, *Schlosgarten*, *Schlosbleiche*, *Jägerhof*, *Sägerhof*, *Siechenbaum*.

### A) *Mecklenburgischer Kirchenkreis.*

4955 1) *Bukowsche Präpositur*: 1458

*AltenBukow*: 642 144 Serenissimus.

*Bantow*, *AltenBukow*, *Clausdorf*, *Lischow*, *Nantrow*, *Peplow*, *Questin*, *KleinStrömkendorf*, *Teschow*, *Vogelsang*, *Antheil an Damekow* und *an Redentin*.

*NeuBukow*: 956 257 Serenissimus.

*NeuBukow* Stadt und *AmtsBauhof*, *Buschmühlen*, *Drüschow*, *Einhausen*, *Längendorf*, *Malpendorf*, *Panzow*, *Rakow*, *Ravensberg*, *Spriehusen*, *Steinbrink*, *Tesmannsdorf*, *Zarfzow*.

*Russow*: 239 56 Landrath von *Oerzen*.

*Roggow*, *Russow*, *Vorwerk*, *Zweedorf*.

*AltenGaarz*: 620 187 Amtmann *Jörns*.

*Bastorf*, *Blengow*, *Garvsmühlen*, *GaarzerHof*, *AltenGaarz*, *NeuenGaarz*, *Kägsdorf*, *Mechelsdorf*, *Meschendorf*, *HohenNiendorf*, *Wendelstorf*, *Westhof*, *Gr.Wustrow*, *KleinWustrow*.

*Biendorf* und *Brunshaupten*: 548; 219 Serenissimus.

*Biendorf*, *Büttelkow*, *Gersdorf*, *Harmshagen*, *Horst*, *Wichmannsdorf*, *Wischuer*; *Arendsee*, *Brunshaupten*.

*Westenbrügge*: 404 112 Domprobst v. *Witzendorf*.

*Jörnstorf*, *Körchow*, *Krempin*, *Lehnenhof*, *Parchow*, *Sandhagen*, *Uhlenbrook*, *Westenbrügge*.

*AltenKarin*: 594 197 Commerzienrath *Wiegert*.

*Altenhagen*, *Bolland*, *Cammin*, *Dannenbörd*, *AltenKarin*, *NeuenKarin*, *Gr.Nienhagen*, *KleinenNienhagen*, *Rosenhagen*, *KleinenSiemen*.

*Berendshagen*: 293 68 Stallmeister *Brakenwagen*.

*Berendshagen*, *Dolglas*, *KleinGischow*, *Gnemern*, *KleinGnemern*, *Pustohl*, *Sophienholz*.

(k) *Mul-*

*Mulsow* und *Passee*: 639 218 *Serenissimus*.  
 Garvenstorf, Meutin, KirchMulsow, Wendisch-  
 Mulsow, Steinhagen, Teplitz, Wakendorf; Goldberg,  
 Höltingstorf, Passee, Poischendorf, AltPoorstorf,  
 NeuPoorstorf, LangenStück, Tüzen.

6799 2) Doberansche Präpositur: 2084

*Doberan*: 841 214 *Serenissimus*.  
 Doberan, HeiligeDamm, Kammerhof, BackhausM.  
 NeueM. Walkenhagen.

*Retschow*: 386 118 *Serenissimus*.  
 Einhusen, Lüningshagen, Püschow, Reinshagen,  
 Retschow, GrossenSiemen.

*Katow*: 576 190 *Serenissimus*.  
 Gerdshagen, Horst, Marcushagen, Miekenha-  
 gen, Radegast, Rederank, Satow, Steinhagen.

*Kröpelin*: 1280 378 *Serenissimus*.  
 Boldenshagen, Brusow, Detershagen, Diedrichs-  
 hagen, Hanshagen, Hundehagen, Jennewitz, *Kröpelin*.  
 Schmadebeck.

*Steffenshagen*: 672 249 *Serenissimus*.  
 BadeM. Gros- und KleinBollhagen, Vorder- und Hin-  
 terBollhagen, Brodhagen, Fulgen, Glashagen, Red-  
 lich, Ober- Nieder- und MeiereiSteffenshagen,  
 Stülow, Wittenbeck.

*Rethwisch*: 345 103 *Serenissimus*.  
 Börgerende, Rabenhorst, Rethwisch.

*Warnemünde*: 832 276 *Serenissimus*.  
 Diedrichshagen, GrossenKlein, Schmarl,  
 Warnemünde.

*Lichtenhagen*: 644 184 *Serenissimus*.  
 Admannshagen, Elmenhorst, Evershagen, Lütten-  
 Klein, Lichtenhagen, Marienehe, Nienhagen, Stein-  
 beck.

*Lambrechtshagen*: 351 115 *Serenissimus*.  
 Bargeshagen, Lambrechtshagen, Mönchweden,  
 Sievershagen.

*Parkentin* und *Stäbelow*: 822; 257 *Serenissimus*.  
 Altenhof, Allershagen, Bartenshagen, Bollbrücke,  
 Hohenfelde, Hütten, Ibendorf, Parkentin, Wil-  
 sen; Stäbelow. (2)

3) Ga-



## 6596 3) GadebuschRehnaische Präpositur. 2142

*Rehna*: 2125 459 *Serenissimus*.Benzin, Brückow, Bülow, (Falkenhagen,) Glezow, Kalkberg, Löwitz, Nesow, Othenstorf, Parber, *Rehna*, Stadt und AmtsBauhof, Schindelstädt, Strohkirchen, Torber, Törberhals, Vitensee, Volkenshagen, Warnkow, Welschendorf, Wilkenhagen.*Lübsee*: 402 104 *Serenissimus*.

(Blüsssen) Cordshagen, Rodüchelstorf, Grieb(en)

Lübsee, Lübseer(hagen, Metzendorf) Zehmen.

*Grambow*: 682 193 Kammerherr Graf von Bernstorf.

Blieschendorf, Botelstorf, Grambow, Hanshagen, Hindenberg, Holdorf Hof und M., GrossHundorf, Jese, Kasendorf, Köchelstorf, Pieverstorf, Rambeel, Wendendorf.

*Vietlütbe*: 388 134 Geh. Domainenrath von Leers.

Dragun, Frauenmark, NeueKr., Pätrow, Rosenow, Veelböken, Vietlütbe.

*Pokrent*: 509 153 Eigenthümer Seeler.

Bleese, AlteHütte, Käselow, Lützwow, Neuendorf, Alt-Pokrent, NeuPokrent, GrossenRenzow, Steinbeck, Schlagfort.

*GrossenSalitz*: 452 103 Kammerherr von Lützwow.

Krembz, KrembzerHütte, Radegast, GrossenSalitz, KleinSalitz, Schönwolde.

*Roggendorf*: 385 90 Drost von Fabrice.

Breesen, Antheil in Duzow, Kneese, Marienthal, Roggendorf, Sandfeld.

*Gadebusch*: 1655 926 *Serenissimus*.Bendhof, Buchholz, FortKrug, *Gadebusch* Stadt und AmtsBauhof, Ganzow, Güstow, HoldorfDorf, KleinHundorf, Jarmsdorf, Möllin, Metzen, LandM., WalkM., Passow, Antheil an Pätrow, Stresdorf, Wakenstädt.

## 9375 4) Greivismühlsche Präpositur: 2418

*Greivismühlen*: 1488 365 *Serenissimus*.Degtow, Everstorf, Gostorf, *Greivismühlen*, Hamburgarn, Hilgendorf, Hungersdorf, Naschendorf, Poi-

- schower M., Grossen Praysthagen, Questin, Santow, Warnow, Wotenitz.
- Börzow:** 289 70 Serenissimus.  
Bernstorf, Bonnhagen, Börzow, Schmachthagen, Teschow.
- Mummendorf:** 375 95 Serenissimus.  
Benödictenwerk, Mallentin, Mummendorf, (Papenhagen, Rodenberg), Rocksın, (Ruschenbeck), Tramm.
- Dassow:** 1100 290 Serenissimus.  
Benekendorf, Dassow, Feldhusen, Flechtkr., Harkensee, Havekost, Holm, Johannsdorf, Kaltenhof, Lütgenhof, Pötnitz, Prieschendorf, Priwall, Rosenhagen, Volkstorf, Vorwerk, Wilmstorf, Wischendorf, Ziegelkrug.
- Roggenstorf:** 421 121 Serenissimus.  
Greschendorf, Grevenstein, Fürstlich Gutow, Roggenstorf, Tankenhagen, Gr. und Kl. Vogtshagen.
- Kalkhorst:** 820 200 Seutter von Loezen.  
Borkenhagen, Brook, Dönkendorf, Kalkhorst, Neuenhagen, Rankendorf, Hohen Schönberg, Schwansee, Klein Schwansee.
- Elmenhorst:** 345 46 Serenissimus.  
Elmenhorst, Hafthagen, Krumbrook, Steinbeck, Warnkenhagen.
- Klütz:** 1337 348 Geh. Rath Graf von Bothmer.  
Arpshagen, Bahlen, Boltenhagen, Bothmer, Christinenfeld, Gantenbeck, Goldebeck, Grundeshagen, Hofzumfelde, Klütz, Nieder Klütz, Oberhof, Klein Praysthagen, Redewisch, Tarnewitz, Tarnewitzerhagen, Wichmannsdorf.
- Damshagen:** 684 140 Geh. Rath Graf von Bothmer.  
Damshagen, Gräflich Gutow, Hufe, Kühlenstein, Küssow, Moor, Nedderhagen, Parin, Pohnstorf, Reppenhausen, Rolofshagen, Stellshagen, Welzin.
- Bössow:** 188 35 Serenissimus; Reg. Rath Rudloff.  
Bössow, Grossenhof, Thorstorf, Thorstorffer M.
- Hohenkirchen:** 823 210 Gebrüdere von Bülow.  
Beckerwitz, Gramkow, Heukendorf, Hohenkirchen, Jassewitz, Neu Jassewitz, Manderow, Nien-  
dorf,

dorf, GrossenWalmstorf, KleinWalmstorf, Wahrstorf, HohenWischendorf, Wohlenberg, Wohlenhagen.

*Gressow*: 557 181 Eigenthümer Rodde.

Barendorf, Barnekow, Gressow, Jameln, Käselow,

GrossenKrankow, Krönkenhagen, Meierstorf, Quaal,

SternKr., Tressow, Vogelsang, Zipphusen.

*Friedrichshagen*: 395; 115 Se. hochfl. Durchl. der ErbPrinz.

Friedrichshagen, Harmshagen, KleinKrankow,

Neuhof, Oberhagen, Pluschow, Testorf.

*Diedrichshagen*: 553 202 Serenissimus.

Boienhagen, Bütlingen, Diedrichshagen,

Kastahn, Sievershagen, Schildberg, Uphahl.

### 3600 5) Lübowsche Präpositur: 1080

*Proseken*: 684 184 Serenissimus.

Eggerstorf, Fliemstorf, Gägelow, Proseken, Hoben,

Landstorf, Stofferstorff, Weitendorf, HinterWendorff,

MittelWendorff, VorderWendorff, Wische, Wolde,

Gros- und KleinWoltersdorff, Zierow.

*Lübow*: 575 86 Serenissimus.

Freiburg, Greese, Kletzin, Krassow, Kritzow, Leve-

zow, Lübow, Malslow, Rüggow, Schmackentin,

Triwalk, Wietow.

*Hornstorf*: 324 83 Serenissimus.

Fischkaten, Hornstorf, HornstorfferBurg, Kritzower-

Burg, Mügggenburg, DorfRedentin, Rohlstorf.

*Goldebee*: 273 90 Commerzienrath Köster.

Benz, Goldebee, Prensberg, Tollow, Warkstorf.

*Neuburg*: 1051 329 Serenissimus.

Eichholz, Farpen, NeuFarpen, Gagezow, Gamehl,

Alt- und NeuHageböck, Ilow, Kalsow, Kartlow,

Krusenhagen, Madsow, Neuburg, Neuendorf,

Pölitz, HofRedentin, Steinhausen, Tatow, Zarnekow,

Züsow.

*Dreveskirchen*: 693; 308 { Serenissimus.

Blowatz, Boidenstorf, Damekow, Dreveskir-

chen, Friedrichsdorf, Güstow, Heidekaten, Niendorf,

Roberstorf, Stove, HofStrömkendorf, Wodorf.

## 5003 6) Mecklenburgische Präpositur: 1397

*Beidendorf*: 763 162 *Serenissimus*.

Beidendorf, Glashagen, Dorf und Meierei, Klüssendorf, Köchelstorf, Lutterstorf, Martenstorf Hof, Martenstorf Dorf, Metelstorf, Neuendorf Peterstorf, Rambow, Rastorf, Saunstorf, Scharfstorf, Schulenbrook, GrapenStieten, Grossen- u. KleinenStieten, NeuStieten, PapierM., WalkM.

*Mecklenburg*: 402 84 *Serenissimus*.

Blumenhof, Karow, Mödentin, AmtMecklenburg, DorfMecklenburg, Neuhof, Peterstorf, Rosenthal, Steffin.

*Zürow*: 250 36 von Kriegsheim.

Faltren, Kahlenberg, Ravensruh, Zellin, Zürow.

*Jesendorf*: 372 95 Magnus Friedr. von Barner.

Büschow, Jesendorf, Neperstorf, Schimm, Tarzow, Trams.

*Tempzin*: 360 131 *Serenissimus*.

Blankenberg, Häven, LangenJarchow, Tempzin, Zahrenstorf, Werderhof.

*Bibow*: 141 45 Rittmeister von Bassewitz.

Bibow, Dämelow, Hasenwinkel, KlappenKrug, KleinJarchow, Neuhof, Rampenkamp.

*Brüel*: 999 350 *Serenissimus*.

Brüel Stadt und Pachthof, Golchen, Hütthof, Kaarz, Keez, Kühlen, Necheln, Nutteln, Thurow, Weselin, WeitendorferZoll, Wiperstorf.

*Zittow*: 624 202 Legationsrath von Neumann.

Ahrensbüek, Brahlstorf, BrahlstorferHütte, Cambs, Karnin, Kleefeld, Leezen, Panstorf, Rampe, Zasdendorf, Zittow; LangenBrüz, Richenberg.

*Retchendorf und Buchholz*: 541 164 *Serenissimus*.

Flessenow, Liessow, Retchendorf, AltSchlagstorf, NeuSchlagstorf; Buchholz, Holdorf, Rubow, AltRubow, Tessin.

*HohenVicheln*: 546 128 *Serenissimus*.

Brusenbeck, Fichtenhusen, Hoppenrade, Kleekamp, Kleinen, Lieps, Loosten, Moltow, Ventschow, HohenVicheln.

3009 7) Sternbergsche Präpositur. 914

*Sternberg* und *Sülten*: 975 348 *Serenissimus*.Kobrow, *Sternberg* Stadt, Amtsfreiheit und Rittersitz, Stieten; Sagsdorf, *Sülten*, Weitendorf.*Eikelberg* u. *Laase*: 423; 113 LandM. v. *Lützw* Erben.*Eikelberg*, *Eikhof*, *GrossenGörn*ow, *KleinGörn*ow, *GrossenLabenz*; *Laase*, *Rotenmoor*, *Schependorf*.*Penzin*: 91 28 Eigenthümer *Fuchs*.*Penzin*, *WeisseKr.**GrossenRaden*: 280 73 Kammerherr von *Schack*.*Loiz*, *GrossenRaden*, *KleinRaden*, *Rosenow*, *Brummelkuhl*, *Sternberger Burg*.*Witzin*: 170 43 *Serenissimus*.*NeuKrug*, *Witzin*.*Ruchow*: 334 71 Reichsgraf von *SchaumburgLippe*.*Bolz*, *NiederBolz*, *Lenzen*, *Mustin*, *RothenM.*, *Ruchow*, *Tieplitz*.*Woserin* und *Borkow*: 204; 72 { *Serenissimus*.  
Amtmann *Görbitz*.*Woserin*; *Borkow*.*Gägelow*: 394 107 *Serenissimus*.*Gägelow*, *Pastin*, *Rothen*, *Zülow*; *Dabel*.*Prestin*: 138 59 von *Presentin*.*Prestin*, *Runow*.B) *Parchimscher Kirchenkreis*.5687 1) *Parchimscher Circul*. 2304*Parchim*, *GeorgenKirche*: } *Serenissimus*.*AltstadtParchim*, *Mar-* } 1248 Mannspersonen,*kowerMühle*, *NeueKrug*. } 1280 Frauenspersonen.*Parchim*, *MarierKirche*: } 2528) *Serenissimus*.*NeustadtParchim*. } 1574 Kinder.*Damm*: 248 58 *Serenissimus*.*Damm*, *Malchow*; *Mazlow*, *Trotzenburg*.*Slate* u. *Gr.Godems*: 450 128 *Serenissimus*.*KiekindeMark*, *Poitendorf*, *AdlichPoltnitz*, *Slate*, *Tesnow*; *GrossenGodems*, *KleinGodems*.

- Marnitz*: 866 270 *Serenissimus*.  
Griebow, Jarchow, Leppin, HofMalow, MalowerM.,  
Marnitz, Ruhn; Ziegendorf; FürstlichPolnitz,  
Wulfsahl; Meierstorf.
- Sukow und Porepp*: 360 136 (Kloster Stepenitz.)  
Drehn(kow). Mentin, Su(kow), Po(repp.)
- GrossenPankow u. Siggelkow*: 550; 138 *Serenissimus*.  
GrossenPankow, (KleinPankow, Reddelin),  
Kummin, Mühlenberg, Neuburg; Siggelkow, Zachow,  
DorfMalow.
- Gischow*: 115 26 Stadt Parchim.  
Gischow.
- Lanken*: 499; 155 *Serenissimus*.  
Beckendorf, Darze, Lanken, Rom, RotheM.,  
SchalentinerM., Stralendorf; Greven.
- Paarsch*: 71 19 *Serenissimus*.  
Paarsch.

## 5699 2) Crivitzer Präpositur: 1185

- Crivitz und Bernin*: 1184 375 *Serenissimus*.  
*Crivitz Stadt* u. Amt, Gädebehn, Göhren, KruduppsM.,  
RönkendorferM., Settin; Bernin.
- Kladow*: 317 59 von Buchwald.  
Augustenhof, Kladow, Kölpin, Rehhagen, Rönken-  
hof, Samelow, Weberin.
- Vorbeck*: (S. Kladow.) Eigenthümer Hansen.  
Kritzow, Vorbeck.
- Holzendorf*: 302 167 Eigenthümer Büsch.  
Gustävel, Holzendorf, Poversdorf, Wendorf;  
Müsselmow.
- Demen*: 458 157 *Serenissimus*.  
Dannenhusen, Dehmen, Jülkendorf, Kobande,  
SparowerM., Ventschow; Kukuk, HohenPritz, Hütte.
- Wessin und Bülow*: 231 79 { von Hirschfeld.  
von Freiburg.  
von Barner.
- Radepohl, Wessin; Bülow, Müggenburg.
- Wamekow*: 246 106 Major von Bülow.  
Buerbeck, Turloff, Wamekow; GrossenNiendorf.  
Herz-

Herzberg: 239 68 Hofmarschall von Malzahn  
Balenk., Herzberg, Lenschow, Tannenkr.

Möderitz: 300 \*) 80 Hauptmann von Bülow  
Bergrade, Möderitz, Neuhof, Zieslütze; Domsühl.

Garwitz: 460 161 Serenissimus.  
Dammerow, Garwitz, Raduhn, KlinkerM.

Klinken: 196 84 Serenissimus.  
Göthen, Klinken, Rusch.

Zapel: 387 158 Serenissimus.  
Bahlenhüschel, Rutenbeck, Tramm, Zapel.

Finow und Sukow: 599 201 Serenissimus,  
Gneven, Godern, GodernscheM., Petersberg, Pin-  
now, Rabensteinfeld, Zietlitz, HolzwärterH.; Su-  
kow; Görslow.

Plate: 780 290 Serenissimus,  
Peckatel, Plate; Banzkow, Consrade, Müls,  
SchwerinscheFähre, KaninchenWerder, ZiegelWerder,  
Zippendorf.

10027 3) Grabowsche Präpositur: 3093

Grabow: 2192 629 Serenissimus.  
Beckentin, Fresenbrücke, Grabow Stadt und  
Amt, Guritz, Kremmin, Wanzlitz.

Eldena: 1331 435 Serenissimus.  
Altona, Bellevue, Bresegard, Eldena, Eulenkr.,  
Glaisin, Göhren, Grittell, Kroon, Liepe,  
Malk, Strassen, Stuck.

Gorlosen: 545 179 Serenissimus.  
Boek, Dadow, Gorlosen, Kastorf, (Krinitz),  
Neuhof, Semmerin.

Dömitz; StadtKirche: 1934 606 Serenissimus.  
Broda, Dömitz, EisenFabrik, Fähre, Findenwirunshier,  
Heidhof, Kalifs, Kaltenhof, Polz, Rothehaus,  
Sandwerder, GrossenSchmölen, KleinSchmölen,  
SteuermannsKaten, Verklas, WendischWeningen,  
WoosmerDorf, WoosmerscheM., Woosmersche-  
Schleuse, Ziegelei.

— Vestungskirche: 248 77 Serenissimus.

Vestung und Garnison zu Dömitz.  
Dömitz,

\*) unverändert.

- Dömitz, ZuchthausKirche*: 135 18 Serenissimus.  
Zucht- und StockHaus.
- Konow*: 731 256 Serenissimus.  
Bockup, Conow, ConowerSülze, Grebs, Karenz,  
Mallitz, Neudorf, Raddenfort, Schlesien, Probst-  
Wcos.
- Leussow*: 780 273 Serenissimus.  
Göhlen, KleinKrams, LaukM., Laupin, Leussow,  
Loosen.
- GrossenLaasch*: 954 289 Serenissimus.  
GrossenLaasch, Muddeldorf, Niendorf, Tehen-  
tin, Karstädt, GöhlenscheBr.
- Neese*: 455 146 Serenissimus.  
Marienhof, Neese, Prislich.
- Werle*: (S. Neese) von Ditten.  
Hühnerland, Werle.
- Möllenbeck*: 214 43 Hauptmann von Koppelow.  
Möllenbeck, Repzin, Menzendorf.
- Brunow*: 458 142 Serenissimus.  
Bauerkuhl, Brunow, Horst; Drefahl, Pampin.  
(Gr. Berge: KuhrBrandenburg.)  
Platschow.
- 13412 4) Hagenowsche Präpositur: 4497**
- Hagenow*: 2009 667 Serenissimus.  
Altona, Bakendorf, Gramnitz, Granzin, Grünenhof,  
*Hagenow Stadt* und Amt, HagenowerHeide, AlteHütte,  
Pätow, Scharbow, Sudenhof, SudenKr., Toddin,  
Viez, Vorthal, Zapel.
- Lübtheen*: 1280 500 Serenissimus.  
Bandekow, Garlitz, Gudow, Jesenitz, Probst-  
Jesar, Lübbendorf, Lübtheen, Antheil in Quassel,  
Trebs, Volzrade.
- Jabel*: 1335 516 Serenissimus.  
Belsch, Benz, Briest, Jabel, Quast, Ramm, Re-  
devin, Vielank, HohenWoos, TewsWoos,  
WoosmerHof.
- Ficher*: 1976 663 Serenissimus.  
Bresegard, Jasnitz, GrossenKrambs, Alt-  
Krenzlin, NeuKrenzlin, KrenzlinerHütte,  
Küh-





## 4749 5) Lübzer Präpositur: 1367

*Lübz*: 1275 364 Serenissimus.

Alt- und NeuBobzin, *Lübz Stadt* und AmtsBauhof,  
Ruthen; Benzin; Lutthran.

*Satow*: 265 74 Major von Flotow.

Kogel, Rogeez, Satow, Sukow.

*Stuer*: 672 160 Major von Flotow.

Altenhof, Darze, Käselin, Stuer, Gr. und KleinStuer-  
Vorwerk, Stuersche HinterM., VorderM., Tönchow.

*WendischPriborn*: (S. Stuer) von Flotow.

WendischPriborn.

*Barkow*: 479 149 Serenissimus.

Barkow, Kritzow, Lalchow, Wesentin; Brook.

*Karbow*: 314 92 Serenissimus.

Karbow Hof und Dorf, SandKr., Schlemmin;  
Dars, Quaslin, QuaslinerM., Wahlstorf.

*Kreien*: 285 83 Serenissimus.

Kreien; Wilzen.

*Burow*: 250 64 Serenissimus.

Burow, PankowerM., KleinNiendorf.

*Benthen*: 432; 124 { von Flotow.

{ Ritter von BehrNegendank.  
{ Eigenthümer Langfeldt.

Benthen, Charlottenhof, Tannenhof, Welzin,  
Werder; Passow, Weisin.

*Grebbin*: 449 138 Serenissimus.

Grebbin, Woeten, Wozinkel; Dargelütz, Mützer-  
Mühle, Vogelsang; Kofsbade.

*Kladrum*: 328 119 Serenissimus.

Badegow, DorfGrabow, HofGrabow, NeuGrabow,  
Kladrum, Zölkow.

## 4628 6) Neustädter Präpositur: 1679

*Neustadt*: 1485 433 Serenissimus.

Entenfang, Kiez, Kronskamp, KleinLaasch, Neu-  
hof, *Neustadt Stadt* und Amt, HohenWisch,  
Wöbbelin; Dreikrögen, Lüblow.

*Brenz*: 882 387 Serenissimus.

Brenz, Steinbeck, Stolp; Blieverstorf, Wabel.

*Spor-*

*Spornitz*: 605 264 *Serenissimus*.  
 Spornitz; Dütschow, Antheil an Steinbeck.

*Herzfeld*: 407 180 *Serenissimus*.  
 Herzfeld, Stresendorf; Barkow, Karenzin.

*Klüfs*: 143 69 *Serenissimus*.  
 Klüfs.

*Dambeck*: 516 186 *Serenissimus*.  
 Dambeck.

*Balow*: (S. Dambeck.) von Ditten.  
 Balow.

*Muchow*: 590 160 *Serenissimus*.  
 Granzin, Kolbow, Muchow; Zierzow.

### 3390 7) Warensche Präpositur: 1154

*Waren*: 2245 746 *Serenissimus*.  
 Falkenhagen, Schwenzin, Waren, Warensche Meierei,  
 Theerofen, Ziegelei, Warensche Woold.

*Vielist* u. Sommerstorf: 588; 240 { von Meyen Erben.  
 Graf von Hahn.

Baumgarten, Eldenburg, Glashütte, Panschenhagen,  
 SandKr., Vielist; Grabow, Sommerstorf.

*Ankershagen*: 557 168 *Serenissimus*.  
 Ankershagen, Bocksee, Bornhof, Dambeck, Klok-

kow, Möllenhagen, Pieverstorf, Redewisch,  
 Wendorf.

### 8904 8) Wittenburger Präpositur: 2960

*Vellahn*: 1397 464 *Serenissimus*.  
 Banzin, Brahlstorf, BruchM., Dammereez,

Düssin, Garlitz, Kloddram, Langenheide, Jesow,  
 Melkhof, Ruhethal, Stoltenau, Vellahn; Marsow.

*Cammin*: 490 200 von Bülow.  
 Cammin, (Dodow), Goldenbow, Neufeld, Kog-

gel, Rodenwald, Schaalhof, Albertinenhof, Vietow.

*Zarrentin*: 1157 396 *Serenissimus*.  
 Bantin, Boize, Kölzin, Lüttow, Pamprin,

SchaalM., Schalifs, Schadeland, Testorf,  
 Zarrentin; Valluhn.

*Neuenkirchen*: 313 96 O. A. R. Graf von Hardenberg.  
 Boissow, Neuhof, Neukirchen, Rögnitz, Woldhof.

- Döbbersen:** 849 339 Serenissimus.  
Badow, Banthin, Boddin, Döbbersen,  
Drönnewitz, Düsterbeck, Fegetasch, Raguth,  
Stöllnitz, Tessin, Woez.
- Perlin:** 428; 155 Geh.RathsPräsident Graf v. Bassewitz.  
DümmerStück, Perlin, KleinRenzow, Söhring,  
GrossenWelzin, KleinWelzin, Meierei.
- Parum:** 555 189 Serenissimus.  
Dümmer, Dümmerhütte, Kofahl, Mühlenbeck,  
Parum, Pogrefs, Schossin.
- Gammelin:** 363 130 Serenissimus.  
BakendorferForsthof, Gammelin, Hülseburg, Pre-  
sek, Radelübbe, RotheM., RotheKr.
- Dreilützw:** 288; 80 StaatsMinister Graf v. Bernstorff.  
Dreilützw, Luckwitz.
- Wittenburg:** 1534 441 Serenissimus.  
Bobzin, Harst, Karft, Leesen, Püttelkow,  
Waschow, KleinenWoold, WooldM., Wölzow,  
Wittenburg Stadt und Amt, Ziegelmark.
- Körchow:** 576 218 Kammerjunker von Clausenheim.  
Helm, Körchow, Kützin, Perdöhl, Schwabe-  
row, Gr.Wohldhof, Zühr.
- Pritzier:** 954 252 { Drost von Könemann.  
Drost von Laffert.  
Goldenitz, Gramnitz, Prizier, Quassel, Schwe-  
chow, Setzin; Göfslow, Warlitz.

### C) Güstrowscher KirchenKreis.

- 4858 1) Zu Güstrow und extra circulum: 2505
- |   |   |
|---|---|
| <b>Güstrow, DomKirche:</b> 208  | } 56 Serenissimus,<br>2000 Mannspersonen.<br><u>2165</u> Frauenspersonen.<br>4165 Erwachsene }<br>2269 Kinder } <small>in der Stadt</small> |
| Bauhof, Bülow, Bülower-<br>Burg, Brunnen, Glevinsche-<br>Burg, Heil. GeistHof, Gu-<br>thow, Magdalenenlust,<br>SchönInsel, <i>Güstrow Stadt</i> |   |
| auch Burg- und DomFreiheit.   |   |
| — <i>PfarrKirche:</i> 88  |   |
| GlasewitzerBurg, PrimerBurg,<br>Sukow, <i>Stadt Güstrow.</i>  |   |
- 53 StadtGüstrow.

*Rossow*: 397 127 *Serenissimus*.  
 Rossow; Drüsedow, Dowensee, Grüneberg; Nezeband; Schönberg, Dowensee, DofsKr.

### 3785 2) Goldbergische Präpositur: 924

*Brüz*: 286 58 Landrath von Flotow.

Brüz, Diestelow, Grambow, Neuhof, Seelstorf.

*Dobbertin*: 569 65 Kloster Dobbertin.

Dobbertin Kloster, Bauhof und Dorf, Dobbin, Kläden, Neuhof, Spending.

*Goldberg*: 958 217 *Serenissimus*.

Goldberg Stadt und AmtsBauhof, Medow, Steinbeck, Zidderich.

*Kogel*: 224 84 Kloster Dobbertin.

Jellen, Klesten, KirchKogel, RumKogel, Reimershagen, Schwinz, Suckwitz.

*Lohmen*: 583 156 Kloster Dobbertin.

Altenhagen, Garden, Gerdshagen, LähnwitzerZ., Lohmen, Nienhagen, Oldenstorf, SuckwitzerWerder, KleinUpahl.

*Mestlin und Ruest*: 459 115 Kloster Dobbertin.

Mestlin, Mühlenhof; Dinnies, KleinenPritz, Ruest.

*Techentin*: 532 179 *Serenissimus*.

Augzin, Hagen, Kadow, Langenhagen, Techentin; Below, Schlove.

*Woosten*: 174 50 *Serenissimus*.

Finkenwerder, WendischWaren, Woosten.

### 8438 3) Lüssowsche Präpositur: 2763

*Lüssow*: 881 277 *Serenissimus*.

Bredentin, Goldewin, Karow, Käselow, Kassow, Lüssow, NeuMühle, Oettelin, Sarmstorf, Schwisow, Strenz.

*Kritzkow*: 385 124 *Serenissimus*.

Dudinghausen, Kritzkow, Kuhs, Zehlendorf.

*Weitendorf*: 267 78 Geh.KriegsRath von Viereck.

Levkendorf, Weitendorf, LevkendorferWohland, WeitendorferWohland.

- HohenSpreuz*: 555 131 Serenissimus.  
Friedrichshof, Dolgen, Kankel, Sabel, Siemitz,  
HohenSpreuz, KleinSpreuz, Striesdorf.
- Cavelstorf*: 720 189 Serenissimus.  
Damm, Dummerstorf, KleinDummerstorf, Grieb-  
nitz, Kavelstorf, Klingendorf, Niex, Prisannewitz,  
Reez, Scharstorf, Viecheln.
- Cammin*: 610 209 Serenissimus.  
Cammin, Deperstorf, Kätwin, NeuKätwin, Kossow,  
GrossenPotrems, KleinPotrems, Prangendorf,  
Teschow, Weitendorf, Wendorf, Wohrenstorf.
- Lage*: 1130 392 Serenissimus.  
Bresen, Kobrow, Kronskamp, *Lage*, Gros- und  
KleinLantow, Schweez, KleinSchweez, NeuSchweez,  
Subsien, Wardow, KleinWardow, Wozeten.
- Recknitz*: 714 195 Gebrüdere von Buch.  
Drörlitz, Glasewitz, Knegendorf, Korleput, Lissow,  
Mierendorf, Plaaz, Recknitz, Reperschendorf, Ros-  
sewitz, Spoitendorf, Wendorf, Zapkendorf.
- Belitz*: 1012 336 Serenissimus.  
Belitz, GrossenBützin, KleinBützin, GrossenDal-  
witz, Jahmen, Matgendorf, Prebberede, Raben-  
horst, Rensow, Schwiessel, Stierow, DorfTel-  
low, Vietschow, GrossenWüstenfelde.
- Warnkenhagen*: 801 259 Serenissimus.  
Amalienhof, Bartelshagen, Dalkendorf, Diekhof,  
Gottin, Krassow, Liessow, Lüningsdorf, Poelitz,  
Striesow, Tolzin, Warnkenhagen, Zierstorf.
- Thürkow*: 297 106 Serenissimus.  
Appelhagen, Heide, HohenSchlitz, Tense, Ten-  
zerM., TellowHof, Thürkow.
- Wattmannshagen*: 574 160 Serenissimus.  
Friedrichshagen, Hohenfelde, Lalendorf, Niegleve,  
Rachow, Raden, Roggow, Sierhagen, Schlieffen-  
berg, Vogelsang, Wattmannshagen, Wotrum.
- Reinshagen*: 492 307 Geh.CabinetsRath Boldt.  
Dehmen, Gremmelin, Küssow, Nienhagen, Reins-  
hagen, Schwiggerow, Vietgest.

- 12363 4) Malchinsche Präpositur: 3817
- Malchin*: 1698 615 *Serenissimus*.  
*Malchin*, Pisede, Viezerhof, KrebsM., WalkM.
- Gielow*: 224 68 *Serenissimus*.  
*Gielow*.
- Stavenhagen*: 1677 526 *Serenissimus*.  
*Gülzow*, *Kölpin*, *Pribbenow*, *Scharpzwow*, *Stavenhagen* Stadt, Amt u. Bauhöfe; *Ritzerow*, *Vofsholz*.
- Jürgenstorf*: (S. *Stavenhagen*) Landrath von *Oerzen*.  
*Jürgenstorf*, *Meierei*.
- Ivenack*: 969 519 Graf von *Plessen*.  
*Basepohl*, *Goddin*, *Grischow*, *Ivenack*, *Klockow*, *Krumsee*, *Wackerow*, *Weitendorf*, *Zolkendorf*.
- Borgfeld*: 371 98 Graf von *Plessen*.  
*Borgfeld*, *Fahrenholz*, *Krisow*, *Markow*, *Tüzen*.
- Röckwitz* und *Zwiedorf*: 296 71 { Major von *Blücher*.  
 Graf von *Moltke*.  
*Adamshof*, *Güzkow*, *Hüthof*, *Röckwitz*; *Zwiedorf*, (*Wolde*).
- Kastorf*: 504 133 Graf von *Moltke*.  
*Galenbeck*, *Kastorf*, *Knorrendorf*, *Mannhagen*.
- Rosenow*: (S. *Kastorf*) GeneralMajor von *Blücher*.  
*Rosenow*.
- Briggow*: (S. *Kastorf*) Kammerherr von *Oertzen*.  
*Briggow*.
- Breesen*: 392 87 Stallmeister von *Engel*.  
*Breesen*.
- Pinnow*: (S. *Breesen*) EtatsRath von *Klinggräff*.  
*Pinnow*.
- Woggersin*: (S. *Breesen*) Major von *Linstow*.  
*Kalübbe*, *Neuhof*, *Woggersin*.
- Möllen*: 361 85 Oberstlieutenant von *Schuckmann*.  
*Kleeth*, *Möllen*.
- Tarnow*: (S. *Möllen*) Baronne von *Malzahn*.  
*Tarnow*.
- KleinHelle*: (S. *Möllen*) Majorin von *Zülow*.  
*Gädebehn*, *KleinHelle*.

- Gr. Varchow*: 527 179 Kammerrath Zimmermann.  
Bredenfelde, Lehsten, Meierei, GrossenVarchow, KleinVarchow.
- Lupelow*: (S. Varchow.) Rittmeister von Vofs.  
Carlshof, Lupelow, Vofsfeld.
- Kittendorf*: 479 131 Landrath von Oerzen.  
Kittendorf, Mittelhof, Oevelgünde.
- Sülten*: (S. Kittendorf.) Serenissimus.  
Sülten.
- Varchentin*: 474 153 EtatsRath von Klinggräff.  
Clausdorf, Varchentin; Gros- und KleinKraase.
- Deven*: (S. Varchentin.) Hauptmann von Below.  
Deven.
- GrossenGievitz*: 520 124 Kammerherr Graf v. Vofs.  
GrossenGievitz, KleinGievitz, Hungersdorf,  
Mienenhof; Gros- und KleinSchönau, Johannshof,  
Carlsruh.
- Rittermannshagen*: 690; 194 LandMarschall Graf v. Hahn.  
Dempzin, FaulenRost, Liepen, Rittermannshagen; Lansen, Schwarzenhof.
- Basedow*: 496 157 LandMarschall Graf v. Hahn.  
Basedow, NeuBasedow, Gessin, Neuhäuser,  
Seedorf.
- Schwinkendorf*: 572; 157 LandMarschall Gr. v. Hahn.  
Christinenhof, Hinrichshagen, KielM., Lankwitz, Levenstorf, Lupendorf, Schavenack, Schwinkendorf, Tressow.
- Dahmeu. Rambow*: 434 138 LandM. v. Molzahn.  
Dahme, Fischerhütten, Rotenmoor, Sagel; Ilkensee, Marxhagen, Molzow, Rambow, Ulrichshausen.
- Grubenhagen*: 878 206 LandMarschall v. Molzahn.  
Barz, SchlofsGrubenhagen, HellerMühle, Klocksin, KirchGrubenhagen, Hallalidhof, Krevtsee, GrossenLukow, KleinLukow, Neuhof, Peenhäuser, GrossenRehberg, KleinRehberg, Steinhagen, Vollrathsrüh, SchlosVorwerk.
- Bülow*: 801 176 OberJägermeister von Moltke.  
Bülow, Carlshof, Schorsow, Tessenow, Ziddorf.



**Bristow:** (S. Bülow) Landmarschall Graf v. Halm.  
Bristow, Glassow.

**HohenDemzin:** (S. Bülow.) Geh. Leg. R. Graf von Schliz,  
HohenDempzin, Görzhausen, Grube, Hütte, Kaar-  
storf.

4979 5) Penzlin'sche Präpositur: 1472

**Penzlin:** 1918 614 Baron von Malzahn.  
*Penzlin* Burg, Stadt und Bauhof, Lübkow, Neuhof,  
Puchow, Rahnenfelde, Werder.

**Lapiz:** (S. Penzlin.) von der Lanke.  
Lapiz, Wrodow.

**GrossenHelle:** (S. Penzlin.) { Hofrath Lüders.  
Rittmeister von Vofs.  
GrossenHelle, Schwandt, Lüdershof, Marienhof.

**AltenRehse:** 174 62 Baron von Malzahn.  
Krukow; AltenRehse, Wustrow; Mallin.

**Peckatel u. Liepen:** 380; 58 { Baron von Malzahn.  
Kammerh. von Plessen.  
AlteHütte, Brustorf, Kuhstall; PeckatelscheHütte, Peutsch,  
KleinVielen, Peckatel; Langhagen, Liepen.

**GrossenVielen:** 347 85 Landrath von Oerzen.  
Gr.Vielen, Zahren, Möllentorf, Friederikenhof.

**GrossenLukow:** 519 151 Serenissimus.  
Ave, Carlstein, Gr. Lukow, KleinLukow; Marin.

**GrossenFlotow:** (S. Gr. Lukow) Staatsminister von Vofs.  
GrossenFlotow, KleinFlotow, Kavelstorf.

**Schloen:** 897 326 Ritter von BehrNegendank,  
Eikhof, GrossenPlasten, Rockow, Schloen, Schmach-  
hagen, Torgelow, Ueberende.

**Dratow:** (S. Schloen.) Amtmann Lemke.  
Gr. Dratow, Kl. Dratow, Schwastorf; Kl. Plasten.

**Federow:** 336 95 von Schuckmann.  
Federow, Godow, Lehmhorst, RübelscheWold,  
Schwarzenhof; Kargow, Charlottenhof.

**Speck:** (S. Federow.) Major von Rohr.  
Speck, Rehhof, Priesterbeck.

- Ahrensberg*: 130 30 Landmarschall Graf von Hahn.  
 Ahrensberg, Hartenland.  
*Chemnitz*: 123 25 Serenissimus.  
 Chemnitz, KlappM.  
*Passentin*: 51 10 Advocat Nicolai.  
 Passentin, Meierei.  
*Rumshagen*: 109 16 von Gundlach.  
 Rumshagen.

7059 6) Plauer Präpositur: 1918

- Plau*: 1505 420 Serenissimus.  
 Leisten, *Plau Stadt* und AmtsBauhof, Quetzin.  
*Gnevstorf*: 495 154 Serenissimus.  
 Gnevstorf, Reppentin, DorfWangelin; Retzow.  
*Vietlütbe*: 266 70 Serenissimus.  
 Damerow, Vietlütbe; DresenowerM., Ganzlin,  
 TwietforterM., TwietforterKr.  
*Kuppentin*: 536; 92 { von Pressentinsche Erbtöchter.  
 { Eigenthümer Souhr.  
 BarkowerBr., Daschow, Gallin, Kuppentin, Hof-  
 Malchow, Neuhof, Penzlin, Zahren.  
*Plauerhagen*: 235 39 Serenissimus.  
 Plauerhagen, Zarchelin.  
*GrossenPoserin*: 615 135 Geh.Kr.R. von Reden.  
 Damerow, GrünJäger, Kressin, Langhagen, Matthies-  
 horst, Gr.Poserin, KleinPoserin, Redewisch, Sand-  
 hof, HofWangelin; Hahnenhorst, Karow, SamoterKr.  
*AltenSchwerin* und } 385; 115 } Serenissimus.  
 Nossentin: } Kammerherr v. Raven.  
 Mönchbusch, OrtKr., Jürgenshof, DorfSchwerin,  
 Sparow, NeuSparow, Wendorf, Werder; Nossentin,  
 Hütte, Sanz, TheerO.  
*Malchow, KlosterK.*: 1471 455 Kloster Malchow.  
 Adamshofnung, Göhren, Kisserow, KönigsM.  
 Laschendorf, AltenMalchow Kloster und AmtsBau-  
 hof, Penkow, Petersdorf, Roetz; Lexow.  
*Malchow, StadtK.*, (S. KlosterK.) KlosterMalchow.  
 Biestorf, Lenz, StadtMalchow, Silz.

- Grüssow*: 347 105 Major von Flotow.  
 BrookM., Grüssow, WalkM.; Walow, Wolze-  
 garten; Zieslow, PetersdorferTO.
- Jabel*: 351 90 KlosterMalchow.  
 Damerow, Hagenow, Jabel, Loppin.
- HohenWangelin*: 283 70 { Kloster Malchow.  
 Major von Grape.  
 Kramon, Kraaz, Liepen, HohenWangelin.
- Lütgendorf*: 330 105 von Arnim.  
 Blücherhof, AltenGaarz, NeuenGaarz, Hof- und  
 KirchLütgendorf, Alt- und NeuSappshagen,  
 Sophienhof.
- Kieth*: 240 70 JustizRath Bolte Erben.  
 Gr.Bäbelin, KleinBäbelin, BornKr., Drewitz, Hin-  
 richshof, Kieth, Linstow, Malkwitz, Rothehaus, TheerO.

## 6060 7) Rübelsche Präpositur: 1613

- Röbel, NeustädterK.*: 1215 304 Serenissimus.  
 NeustadtRöbel: Ziegelei.
- *AltstädterKirche*: 542 173 Serenissimus.  
 Gneve, Gotthun, HauptsM., GrossenKelle, *Röbel*,  
 Altstadt, SchamperM., Wackstow, Winkelhof.
- Ludorf*: (S. Röbel Neust.) Oberhauptmann von Knuth.  
 Ludorf.
- Nädebow*: (S. Röbel Neust.) Baron von Langermann.  
 Bollewick, Nädebow, Spitzkuhn.
- Sietow* 596 91 Kloster Dobbertin.  
 Hinrichsberg, KleinKelle, Sietow, Zierzow.
- Poppentin*: (S. Sietow) Kloster Malchow.  
 Grabenitz, Lebbin, Sembzin, Poppentin, Rothehaus,  
 Wendhof.
- Klinken*: (S. Sietow) Eigenthümer Kahler.  
 Klinken.
- Vipperow*: 453 121 Serenissimus.  
 Solzow, Vipperow; Priborn; Zielow.
- Roggentin*: 334 70 Reg.Rath Baron v. Hammerstein.  
 Klopzow, Rechlin; BolterM., Alt- und NeuLeppin,  
 Roggentin, (Kotzow), Retzow.

- Boek: (S. Roggentin.) Geh.RathsPräsident von Dewitz.  
Amalienhof, Boek, FaulenOrt.
- Laerz*: 563 93 Kloster Dobbertin.  
Laerz, Schwarz, Glashütte, Diemitz.
- Krümmel*: 148 29 von Ahrenstorff.  
Ahrensfelde, Ichlim, Krümmel, Troja.
- Melz*: 395 122 von Ferber.  
Augusthof, Friedrichshof, Melz; Buchholz.
- Kiewe*: 772 270 Serenissimus.  
Hinrichshof, Kiewe, Mönchhof, Neuhof, NeueKr.;  
Wredenhagen; Zepkow.
- Massow*: (S. Kiewe.) von der Lucken.  
Evchensruh, Massow, Kornhorst.
- Kambs*: 314 134 Serenissimus.  
Kambs, Karbow, Wildkuhl.
- Grabow*: (S. Kambs.) Eigenthümer Rudeloff.  
Below, Grabow, BelowerHütte.
- Dambeck*: 538 152 Serenissimus.  
Minzow; Bütow, Ludwigshof.
- Karchow*: (S. Dambeck.) Baron von Langermann.  
Dambeck, Karchow, Carlshof, Erlenkamp.
- Leizen*: (S. Dambeck.) von Gundlach.  
Leizen.
- Dammwolde* u. Finken: 217; 54 { Kammerherr v. Hahn.  
Domherr v. Blücher.
- Dammwolde, Jäbitz, Knüppeldamm; Finken.

## 6059 8) Teterowsche Präpositur: 1734

- Teterow*: 1583 370 Serenissimus.  
BornM., Gramzow, Gr.Kötel, KleinKötel, Miekow,  
Pampow, GrossenRoge, KleinRoge, *Teterow*.
- Klaber* und *Wokern*: 859 283 Serenissimus.  
Bergfeld, Klaber, Mamerow, Neuenhagen,  
Rothspalk, Carlsdorf; GrossenWokern, Kl.Wokern.
- Serrahn*: 693 257 von Hahn.  
Arenshagen, SeeGrube, Hinzenhagen, Kuchelmiff,  
Serrahn, Wilsen; WilserHütte, Dersentin,  
Langhagen.

- Dobbin:** 249 73 Serenissimus.  
 Dobbin, Hütten, Ziedlitz.
- Krakow:** 699 236 Serenissimus.  
 Bossow, Glawe, Krakow, Mölln, GrossenTessin.
- Sammit:** (S. Krakow.) Eigenthümer Könemann.  
 GrünJäger, Alt- und NeuSammit.
- Lüdershagen und Lübsch:** 650 170 Serenissimus.  
 BlechernKr., Charlottenthal, Grossen Grabow, Klein-  
 Grabow, Hoppenrade, Köhn, Koppelow, Lüders-  
 hagen, Striggow; Bansow, Grunenhof, Lübsch.
- Bellin:** 302 60 Graf von der OstenSacken.  
 Bellin, GrossenBreesen, Steinheck, KleinTessin.
- Badendiek:** 497 160 Serenissimus.  
 Badendiek, Bölkow, Ganzkow; Grenzbürg,  
 Klufs, KirchRosin, MühlenRosin, TheerOfen,  
 Schönwolde.
- Zehna:** 205 39 Kammerherr von Lepel.  
 Braunsberg, KleinBreesen, Neuhof, Rothenbach,  
 Wendorf, Zehna.
- Gr. Upahl:** 166 37 Serenissimus.  
 GrossenUpahl.
- Karcheez:** (S. Upahl.) OberSchenk von Mecklenburg.  
 Hägerfelde, Karcheez.
- Panstorff:** 156 49 LandM. Graf von Hahn.  
 Alt- und NeuPanstorff, Wendischhagen.

## D) Rostockscher Kirchenkreis:

- 5309 1) Boizenburger Präpositur: 1649
- Boizenburg:** 2683 790 Serenissimus.  
 Altendorf, Bahlen, Bandekow, Bickhusen, Boi-  
 zenburg Stadt und Amt, Gehrun, Gothmann, Gülz,  
 HeideKr., Horst, Neuendamm, Rensdorf, Rothehaus,  
 Schwartow, Feldow, Vierhof, VierKr.
- Gresse:** 317 66 OberStallmeister von Rantzau.  
 Badekow, Beckendorf, Gresse, Leisterförde, Lütten-  
 mark.
- Tweedorf und Nostorf:** 265 101 Serenissimus.  
 Bürgerhof, (Anth. an Gudow,) WendischLips, Twee-  
 dorf, Schwaanheide; Nostorf.

- Granzin*: 636 189 Serenissimus.  
(Bennin), Gallin, Granzin, Nieklitz, Schildfeld,  
SchildMühle, Tuschow; Greven.
- Zarenstorf*: 510 172 Serenissimus.  
GrosBengerstorf, KleinBengerstorf, Bretzin,  
Kuhlenfeld, Tessin, Wiebendorf, Zarenstorf,  
Antheil im Hühnerbusch und an Schildfeld.
- Blücher*: 893 247 Serenissimus.  
Besitz, Blücher, Dersenow, Hühnerbusch, (Kru-  
sendorf,) Niendorf, Sprengelshof, Steder, Tewes-  
brücke, GrossenTimkenberg, KleinTimkenberg.
- 6421 2) Dargunsche Präpositur; 1777
- Jördenstorf*: 824 244 Serenissimus.  
Gehmkendorf, Jördenstorf, Klenz, Marienhof,  
Poggelow, Pohnstorf, Remlin, Schlackendorf,  
Schwastorf, Schwetzin, Sukow, KleinWüstenfelde.
- AltenKalden*: 851 254 Serenissimus.  
Damm, AltenKalden, Kleverhof, Küsserow Hof  
und Dorf, Lüchow, AltPannekow, NeuPannekow,  
Rey, Schlutow; Finkenthal, Fürstenhof.
- GrossenMethling*: 597 112 Serenissimus.  
GrossenMethling, KleinenMethling, Stubben-  
dorf.
- Bruderstorf*: 347 117 Serenissimus.  
Barlin, Bruderstorf, Darbein.
- Levin*: 536 153 Serenissimus.  
(Beestland), Dargunsche Schäferei, Levin, Upost,  
Warrenzin, Wolkow, Zarnekow.
- Röcknitz und Dargun*: 1062 271 Serenissimus.  
Dargun Schlos, Bauhof und Flecken, Dörgelin,  
Glasow, Küzerhof, Lehnenhof, NeuBaute, Röck-  
nitz, Waguhn.
- Schorrentin*: 632 177 Serenissimus.  
Kämmerich, Lelkendorf, GrossenMarkow, Klein-  
Markow, KleinMistorf, Sarmstorf, Schönenkamp,  
Schorrentin, Schwarzenhof, Warsow.
- NeuKalden*: 779 183 Serenissimus.  
NeuKalden Stadt, Amt und Bauhof, Karnitz; Salem,  
Schlackendorf.

- Gorschendorf*: 197 46 Serenissimus.  
*Gorschendorf*, *Gülitz*, *Jettchenhof*; *Retzow*.  
*HohenMistorf*: 655 143 Serenissimus.  
*Bukow*, *Hugensruhm*, *HohenMistorf*, *Hüttenhof*,  
*Neuendorf*, *Neuenhagen*, *Pohnstorf*, *Remplin*,  
*Alt- und NeuSürkow*, *Teschow*.  
*Levezow*: 251 72 OberJägermeister von *Sierstorf*.  
*Levezow*, *Perow*, *TannenKr.*, *Todendorf*.  
**5272** 3) *Gnoiensche Präpositur*: **1464**  
*Basse*: 684 195 { *Gebrüdere von Moltke*.  
 { *Graf von Schlieben*.  
*Basse*, *Duckwitz*, *Gottesgabe*, *Lühburg*, *Nustrow*,  
*Repnitz*, *Samow*, *Streitfeld*, *Woltow*, *Wilhelmshof*.  
*Boddin*: 594 112 Eigenthümer *Kremer*.  
*Boddin*, *Dölitz*, *Granzow*, *Kranichshof*, *Grossen-*  
*Lunow*, *KleinLunow*, *GrossenNieköhr*, *NeuNie-*  
*köhr*, *Vorwerk*, *NeuVorwerk*, *NeuBoddin*.  
*Gnoien*: 1135 372 Serenissimus,  
*Bobbin*, *Gnoien*, *KleinNieköhr*, *Warbelow*.  
*Wasdow*: 160 50 Assessor von *Blüchen*.  
*Friedrichshorst*, *Quitzenow*, *Wasdow*.  
*Lübchin*: 598 170 { *OberPräsident von Schack*.  
 { *Eigenthümer Koophamel*.  
*Bäbelitz*, *Böhlendorf*, *Breesen*, *Grammow*, *Lübchin*,  
*Nutschow*, *Pafs*, *Schabow*, *Tangrim*, *NeuTangrim*,  
*Vicheln*.  
*Thelkow*: 325 102 { *Kammerherr von Oerzen*.  
 { *Gebrüdere von Moltke*.  
*Liepen*, *Neuhof*, *Sophienhof*, *Starkow*, *Stassow*,  
*Thelkow*.  
*Vilz*: 285 106 { *Gebrüdere von Moltke*.  
 { *EtatsRäthin von Kofs*.  
*Christianenhof*, *Drüsewitz*, *KleinDrüsewitz*, *Ko-*  
*walz*, *Neuhof*, *NeuM.*, *Reddersdorf*, *Selpin*,  
*Vilz*, *Vogelsang*.

*Tessin*: 740 198 *Serenissimus*.  
Gramstorf, Gnewitz, Helmstorf, Kleinhof, Storms-  
storf, *Tessin* Stadt, KleinenTessin, Vieren, Wolfsber-  
gerM., Zarnewan.

*Polchow*: 484 98 von Langen.  
KleinDalwitz, DepzowerM., Goritz, Grieve, Pol-  
chöw, NeuPolchow, GrossenRidsenow, KleinRidse-  
now, Rückberg, Spotgendorf, Trotzenburg, Vierper-  
nitz, Wesselstorf.

*Walkendorf*: 267 61 Gebrüdere von Moltke.  
Dorotheenwald, Friedrichshof, HolzLübchin, Ste-  
chow, Walkendorf, WendfelderM.

10169 4) Ribnitzer Präpositur: 3209

*Ribnitz, StadtKirche*: 1958 728 *Serenissimus*.  
Bollhagen, Borg, Carlwitz, Dänendorf, Dierhagen,  
Einhaus, Freudenberg, Grahl, AlteHeide, NeueHeide,  
Hinrichsdorf, Hirschburg, Klockenhagen, Körk-  
witz, KleinMüritz, Neuhaus, Pafs, Stadt*Ribnitz*,  
Tressentin, Wilmshagen.

— *KlosterKirche*: 159 22 KlosterRibnita,  
Müritz, Neuhof, Petersdorf, KlosterRibnitz.

*Wustrow, auf Fischland*: 798 371 *Serenissimus*.  
Altenhagen, Barnstorf, Fulge, Kirchdorf,  
Neuenhagen.

*Kuhlrade*: 669 197 *Serenissimus*,  
Bockhorst, Emekenhagen, Kuhlrade, Rookhorst;  
Bartelshagen, Wulfshagen.

*KlosterWulfshagen*: (S. Kuhlrade) KlosterRibnitz.  
Brunkendorf, NeuGuthendorf, KlosterWulfs-  
hagen.

*Marlow*: 952 351 *Serenissimus*.  
Allerstorf, Antheil in Brunstorf, Carlsruh, Fah-  
renhaupt, HofGuthendorf, Jankendorf,  
Kneese, *Marlow*, Poppendorf, Schulenberg,  
Steinhorst, NeuSteinhorst.



*Sülz*: 1082 299 Serenissimus.  
Dudendorf, Emkendorf, Klappe, Kuckstorf, Red-  
derstorf, *Sülze* Stadt und Salzwerk.

*Kölzow*: 585 128 { Eigenthümer Dugge.  
von Prollius.

Brunstorf, Dammerstorf, Dettmansdorf, Fahr-  
renhaupterM., Grünenheide, Kannenberg, Kölzow,  
Stubbendorf, Wöbkendorf.

*Sanitz*: 614 90 Serenissimus.

Barkvieren, Bohmshof, Freienholz, KleinFreienholz,  
Hohenfelde, Horst, GroßLüsewitz, Niekrenz, Oberhof,  
Reppelin, Sanitz, Teutendorf, Vietow, Wehendorf,  
Wendorf.

*Thulendorf*: 167 88 { Serenissimus.  
Hauptmann Böckmann.

KleinLüsewitz, Sagerheide, Thulendorf.

*Petschow*: 539 128 { Oberhofmeister von Preen.  
Eigenthümer Hillmann.  
von Lowzow.

Bandelstorf, Godow, Göllnitz, Gubkow, Sieden-  
Gubkow, Kockendorf, Pankelow, *Petschow*,  
Schlage, Wolfsberg.

*Bentwisch*: 456 78 { Serenissimus.  
Gebrüdere von Moltke.

Alberstorf, Bartelstorf, Bentwisch, Fienstorf, Goor-  
storf, Harmstorf, Häschendorf, HornsM., GrossenKusse-  
witz, KleinKussewitz, Offtenhäven, Rodenbeck.

*Teutenwinkel*: 485 137 Serenissimus.

Cheelstorf, Dierkow, Fähre, Hinrichstorf, Krum-  
mendorf, Nienhagen, Oldendorf, Peez, Peterstorf,  
Teutenwinkel.

*Volkenshagen*: 610 192 Serenissimus.

Bussewitz, Cordshagen, Finkenberg, HeideKr., LandKr.,  
Ober- und NiederMönchshagen, Poppendorf, Gel-  
benSande, Steinfeld, Volkenshagen, Vogts-  
hagen.

*Rövershagen*: 501 156 Stadt Rostock.

Hinrichshagen, Jürgeshof, Marggrafenheide,  
Purkshof, Ober- Nieder- und MittelRövershagen,  
Stuthof.

*Blankenhagen*: 709      225 { *Serenissimus*.  
 { *Gebrüdere von Moltke*.  
*Benekenhagen, Billenhagen, Blankenhagen,*  
*Gresenhorst, Mandelshagen, Volkshagen, Wil-*  
*lershagen.*

*Dänschenburg*: 85      39 *Serenissimus*.  
*Dänschenburg.*

4867      5) *Schwaansche Präpositur*: 1413

*Schwaan*: 1382      472 *Serenissimus*.  
*Bandow, Friedrichsgabe, Goldenitz, Letschow,*  
*Mistorf, Rukieten, Schwaan Stadt und Amt, Vor-*  
*beck, Wiek; Niendorf, Wiendorf, Zeez.*

*Camb*s: 406      132 *Serenissimus*.  
*Camb*s, *KleinCamb*s, *Friedrichshof, Tatschow;*  
*Bröbberow, GrossenGrenz, KleinGrenz.*

*Hansdorf* und *Heiligenhagen*: 560; 142 *Serenissimus*.  
*Bliesekow, Clausdorf, Gorow, Hastorf, Han-*  
*storf, Konow, Neuhof; KleinBölkow, Heiligen-*  
*hagen.*

*Buchholz*: 717      190 *Serenissimus*.  
*Benitz, GrossenBölkow, Brookhusen, Buchholz,*  
*Fahrenholz, Huckstorf, Nienhusen, Pölchow, Wahr-*  
*storf, Ziesendorf.*

*Biestow*: 989      273 *Serenissimus*.  
*Barnstorf, Biestow, Bramow, Dalwitzenhof, Gra-*  
*getopshof, KayenM., Kritzemow, Niendorf, Pa-*  
*pendorf, SandKrug, Schutow, Grossen-*  
*Schwafs, KleinSchwafs, Sildemow, Grossen-*  
*Stove, KleinStove, Trotzenburg.*

*Kessin*: 813      294 *Serenissimus*.  
*Beselin, Broderstorf, Fresendorf, Ikendorf, Kasse-*  
*bohm, Kessin, Kösterbeck, Neuendorf, Pastow,*  
*Riekdahl, Roggentin, HohenSchwarfs, Klein-*  
*Schwarfs, Teschendorf.*

## E) Fürstenthum Schwerin.

8692      1) Schwerinscher Circul.      3631

*Schwerin, DomKirche:*      Serenissimus.

|               |            |             |
|---------------|------------|-------------|
| 1951 Manns-   | } Personen | 868 Knaben  |
| 2195 Frauens- |            | 855 Mädchen |

4146 Erwachsene      und      1723 Kinder, (in der Stadt.)

Görries, Krebsförden, Hals, Lankow, Ostorf, PüsserKr., (435; 219) Altstadt*Schwerin*, Vorstadt.— *NeustädterKirche:* 2607      1525 Serenissimus.Die Garnison und Neustadt*Schwerin*.— *SchlosKirche:* 113 (S.obenS.134) 40 Serenissimus.— *katholischeKirche:* 470; 30 Bischof zu Hildesheim.

Alle Römischkatholische Glaubensgenossen im Lande.

*Wittenförden:* 304      82 Serenissimus.

Fasanerie, Friedrichsthal, NeuMühle, KleinRogahn, Wandrum, Wittenförden, WalkM.

*Frauenmark:* 409      142 Serenissimus.

Frauenmark, Friedrichsruh, Goldenbow, Schönberg, Severin, Schlieben.

*Granzin:* 208      70 Serenissimus.

Granzin, Lindenbeck.

8370      2) Bützowsche Präpositur:      2741

*Bützow, StadtKirche:* 3040      1141 Serenissimus.*Bützow* Stadt und AmtsBauhof, Horst, Niendorf, Parkow, Passin, Steinhagen, KurzenTrechow, LangenTrechow, Trepzow, Wolken, Zepelin.— *Reformirte Kirche:* 70      27 Serenissimus.

Alle Evangel.Reformirte Confessions Verwandte im Lande.

*Neuenkirchen:* 1328      439 Serenissimus.

GrossenBelitz, KleinBelitz, Boldenstorf, GrossenGischow, Jürgenshagen, Matersen, Neuenkirchen, Penzin, Reinstorf, Selow, Viezen, Wokrent; HohenLukow.

*Bernitt:* 435      104 Serenissimus.

Bernitt, Moltenow, Ulrikenhof.

*Moisall:* 316      87 Regierungsrath Rudloff.

Bischofshagen, Antheil an Hermannshagen, Moisall, Moorhagen, Schlemmin, KleinenSien.

*Warin:*

|  |                   |
|--|-------------------|
| <i>Warin</i> : 685   | 190 Serenisimus.  |
| KleinLabenz, Mankmoos, Nisbill, Pennewitz,<br><i>Warin</i> Stadt und AmtsBauhof. |                   |
| <i>Qualitz</i> : 326   | 108 Serenissimus. |
| Glambeck, Göllin, Gralow, Jabelitz, Qualitz.                                     |                   |
| <i>Baumgarten</i> : 308  | 99 Serenissimus.  |
| Baumgarten, Katelbogen, Wendorf.   |                   |
| <i>Rühn</i> : 254  | 51 Serenissimus.  |
| Pustohl, Rühn Kloster, Amt und Bauhof.   |                   |
| <i>Zernin</i> und Warnow: 368  | 119 Serenissimus. |
| Peetsch, Vierburg, Zernin; Schlockow, Warnow.                                    |                   |
| <i>Boitin</i> : 269  | 83 Serenissimus.  |
| Boitin, Diedrichshof, Grünenhagen, Lübzin.                                       |                   |
| <i>Tarnow</i> : 607  | 177 Serenissimus. |
| Mühlengeez, Neuhof, Prützen, Peetscherhof,<br>Tarnow, Zibühl, KleinZibühl.       |                   |
| <i>Parum</i> : 364   | 116 Serenissimus. |
| Boldebuck, Gülzow, Langensee, Parum.   |                   |

## F) Stadt Rostock:

|  |                      |
|--|----------------------|
| 4641 MannsPersonen.                                    | 2007 Knaben.         |
| 5181 FrauensPersonen.                                  | 1927 Mädchen.        |
| 9822 Erwachsene  | 3934 Kinder.         |
| <i>MarienKirche</i> : } Neustadt Rostock               | Die 3 Bürgermeister. |
| <i>JacobsKirche</i> : } und Vorstädte                  |                      |
| <i>NicolaiKirche</i> : } Altstadt Rostock              | Die 3 Camerarien.    |
| <i>PetriKirche</i> : }                                 |                      |
| <i>Heil.GeistKirche</i> : Die 2 ältesten               | Bürgermeister.       |
| Heil.Geisthof.   |                      |
| <i>JohannisKirche</i> : Die Garnison und GeorgenStift. | Die Camerarien.      |
| <i>CatharinenKirche</i> : Zucht- und Wäisenhaus.       | Die 3 Bürgermeister. |
| <i>KlosterKirche</i> : Kloster zum heil. Kreuz.        | Das KreuzKloster.    |
| <i>LazarethKirche</i> : Das StadtLazareth.             | Die Camerarien.      |

G) Herr-



# BEOBSACHTUNGEN.

## A) Allgemeine:

- 1) Es waren diesmal XI Präposituren, welche eine geringere Volksmasse zählten, als im vorhergehenden Jahre: Parchim hatte 154, Güstrow 135, Plau 78, Ribnitz 61, Gnoien 55, Boizenburg 37, Penzlin 34, Schwaan 21, Sternberg 15, Bukow 11, Mecklenburg 5, (zusammen 606) verlohren. Dem ohngeachtet betrug der Zuwachs unsrer Bevölkerung, ohne Wismar, 3415 (220 weniger, als die Mittelzahl des jährlichen Plus in dem vorhergehenden Decennium); mit Wismar aber 13004.
- 2) Diese extensive Vermehrung der Landeseinwohner erspart fñrzt jede arithmetische Vergleichung ihres itzigen Bevölkerungszustandes mit dem vorherigen, die ðbrigens ein jeder, nach Abzug der Angaben von der Herrschaft Wismar, leicht selber anstellen kann. Die gegenwärtigen Beobachtungen dürfen sich daher nur auf das vorliegende Kirchenjahr beschränken; und sie konnten darüber um soviel zutreffender gemacht werden, weil von sämtlichen geistlichen Behörden, auch ohne Ausnahme der jüdischen Gemeinden, die Kirchenlisten in der vorgeschriebenen Zeit und Ordnung auf das pünctlichste eintrafen, welches für die Zukunft zu gleichen erfreulichen Erwartungen berechtigt.
- 3) Jeder der 364 Tage des vor uns liegenden gewöhnlichen Kirchenjahrs, (von 52 Wochen) hatte etwa  $57\frac{1}{2}$  ( $\frac{3}{2}$ ) Geburten, und genau  $23\frac{1}{2}$  Todesfälle aufzuweisen.

## B) Geburten:

- 1) Weil diesmal nur XX geistliche Inspectionen mehr Knaben, hingegen XIII mehr Mädchen lieferten, so erhielt das männliche Geschlecht nur einen geringen Ueberschuss von 230: gegen 30 Knaben wurden allemal 29 Mädchen geboren.
- 2) Merkwürdigere Geburten waren: ein weibliches Geschöpf mit zwei Köpfen im Kirchspiel Levin, Dargunscher Präpositur; Drillinge männlichen Geschlechts zu Dreilützow, Amts Wittenburg, wovon zwei starben und eins am Leben blieb; desgleichen zu Tessnow im Kirchspiel Bilow. Malchinscher Präpositur, nämlich ein todgebohrner Knabe, ein todgebohrnes und ein lebendes Mädchen; endlich noch Drillinge zu Dassow, in der Grevismühlenschen Präpositur, von deren Geschlechte, Leben oder Tod alle weitere Angaben vermisst werden.
- 3) Von 13491 Müttern brachten 13326 ein, und 165 zwei oder gar drei Kinder zur Welt: von 82 war höchstens nur eine ungewöhnlich fruchtbar; hingegen unter 41 Kindern allemal eine Zwillinge- oder Drillingsgeburt: 333, gegen 13323.
- 4) Obgleich die Fruchtbarkeit des letztverwichenen Jahres überhaupt nicht an die des vorhergehenden heranreichte, sondern in den alten herzoglichen Landen um 261 zurückblieb; so überstieg doch in denselben die diesjährige Zahl der unehelichen Kinder die vorigjährige mit 52; im Ganzen war nun unter 16 (in der Herrschaft Wismar unter  $12\frac{1}{2}$ ) Kindern jederzeit ein unächt; 12805 Kinder wurden gesetzmässig geboren: und, wenn alle zwei und dreifache Geburten bloß Ehefrauen angehörten, folglich zu den unehelichen Kindern eben so viele Mütter erfordert wurden; so gebahren 12638 Frauen in der Ehe, und eine von  $15\frac{1}{2}$  ausser der Ehe.
- 5) Von 13589 christlichen Kindern erlebten 13063 die Taufe; von  $24\frac{1}{2}$  war allemal eins vorher gestorben oder todt zur Welt gekommen. Inzwischen compensirte sich dieser verfrühete Verlust, durch das *Indebitum*, was die uneheliche Liebe, und durch das Uebermaas, was die Zwillinge- und Drillingsgeburten (zusammen 1021) der Bevölkerung darbrachten, so reichlich, daß das kommende Jahr 466 dieser Zuschüsse ersparen darf, um ein ähnliches Deficit zu decken.
- 6) Nach Abzug sämtlicher Gestorbenen, mit Inbegriff der Todtgebohrnen, (8979) behielt die Bevölkerung, durch den Ueberschuss der Geborhenen, noch einen reinen Gewinn von 4677. Nicht völlig zwei Leichen (weniger 68) fielen allemal gegen drei Geburten, und nirgends überstieg der ersteren Zahl die der letzteren.

## C) Todesfälle:

- 1) Die Mehrheit der Sterblichkeit war in XV geistlichen Zirkeln auf Seiten des weiblichen. und in XVI auf Seiten des männlichen Geschlechts, hingegen in den II Präposituren Parchim und Plau zwischen beiden Geschlechtern im Gleichgewicht. Der männliche Verlust überstieg daher den weiblichen im Ganzen nur um 64: gegen 65 weibliche Todte, zählte man genau 66 männliche.
- 2) Rechnet man die drei Gegenden von Malchin, Penzlin und Waren ab, wo allein 81 (also von  $10\frac{1}{2}$  Leichen allemal eine, oder 4 von 19 gestorbenen Kindern) in den Blättern ihren Tod fanden; so kann man in den gesammten übrigen herzoglichen Landen die Tödtlichkeit dieser Krankheit fast gar nicht in Anschlag bringen. Für die Zukunft wird die immer weiter sich verbreitende Anwendung der Schutzblättern, wenn sie ihre glückliche Wirksamkeit, wie schon bisher in jenen angesteckten Gegenden häufig sich bestätigte, unter göttlichem Seegen ferner bewähren, jene Rubrik aus unsern Mortalitätslisten allmählig ganz verdrängen.
- 3) Die tödtenden Seuchen waren in den Gegenden von Boizenburg, Hagenow, Wittenburg, Gadebusch und Grevismühlen, gegen das Ende des ungewöhnlich heissen Sommers, rothe Ruhr unter den Erwachsenen, so wie in den übrigen Präposituren hauptsächlich Masern, Friesel und Brustkrankheiten unter Kindern. Mit den Blättern zusammengenommen, hatten diese Epidemien 1116 über  $\frac{1}{7}$  ( $7\frac{1}{4}$ ) der diesjährigen Verbliehenen weggerafft.
- 4) Die unglücklichen Schlachtopfer der weiblichen Fruchtbarkeit verhielten sich zu den glücklicheren 13525 Kindbetterinnen, wie 1 zu  $81\frac{1}{7}$ . Unter allen weiblichen Leichen, kam eine von  $25\frac{1}{7}$ , und wenn man, nach Abzug der in der Kindheit sowohl, als der im hohen Alter gestorbenen 4812, unter den übrigen 5612 Todten von mittleren Jahren gleiches Mortalitätsverhältnis, wie unter beiden Geschlechtern überhaupt, (66:65) also gegen 1820 Mannspersonen zwischen 14 und 70 Jahren, 1792 erwachsene Frauenzimmer annimmt, beinahe immer eine von 11 ( $10\frac{1}{2}$ ) der letzteren, im Kindbette ums Leben.
- 5) Nach genaueren Angaben einzelner Prediger, waren von den Verunglückten 33 ertrunken, 20 todtgefallen, 8 erstickt, 6 vom Bann erschlagen, 5 erdrückt, 5 hatten, aufser 4 andern Selbstmördern, sich erhenkt, 4 sind erfroren, 4 todgefahren, 3 todtegefunden, 3 in siedendem Wasser, 2 im Feuer umgekommen, 2 verschüttet, 1 war vom Pferde erschlagen, 1 vom Ochsen gestossen, 1 vom Blitzstrahl tödtet, 1 ermordet, 1 erschlagen, 1 unvorsichtig erstochen, 1 erschossen, 1 todtgemahlet, 1 bei der Erntearbeit erhitzt; von 52 andern aber die unglückliche Todesursache nicht angegeben.
- 6) Bei aller, sonst noch so mannigfachen Ungleichheit der verschiedenen sowohl subjectiven, als objectiven Mortalitätsverhältnisse, zwischen diesem und den vorhergegangenen Jahren, blieb doch die vorhin fast ununterbrochen beobachtete Grenzlinie der Sterblichkeit, unter den verschiedenen Stufen des menschlichen Alters auch diesmal mit einer so bewundernswürdigen Genauigkeit, als bei dergleichen Zahlungen nur gedenkbar ist, gleich unverrückt, daß es unmöglich ist, darin ein höheres Lenken zu verkennen. Nur gerade ( $2\frac{1}{2}$  weniger, als) ein Siebentheil der sämtlichen Abgeschiedenen (1203 $\frac{1}{2}$ ) erreichte die höheren Stufen der menschlichen Lebensjahre, jenseits des 70sten; von den übrigen (7223) war genau die eine Hälfte, 3612, also drei Siebentheile (und  $1\frac{1}{2}$ ), disseits jenes Punkts auf seiner Laufbahn geblieben, und gerade nur die andere Hälfte (mit dem übrigen Bruch von  $\frac{1}{2}$ ) schon auf den untersten Stufen, vor dem 14ten Jahre abgerufen worden.
- 7) Von jenen, welche die äußerste Grenze des Menschenlebens erreichten, waren 319 zwischen dem 70- und 80sten, 151 zwischen dem 80- und 90sten, 30 zwischen dem 90- und 100ten Jahre gestorben, 1 zu Güstrow über 100, 1 zu Blankenhagen 100 $\frac{1}{2}$ , 2 zu Dömitz 102 und 103 Jahre alt geworden, die Jahre der übrigen 697 aber nicht eigentlich angegeben.

## D) Heirathen:

- 1) Die sonst gewohnte numeraire Gleichheit zwischen den vollzogenen Ehen und den gestorbenen Kindern ward diesmal nur um 584, auf Seiten der jugendlichen Sterblichkeit übertroffen.
- 2) Von der 6454 Getraueten waren 916 schon vorhin verheirathet gewesen, und 5538 zum erstenmal in den Ehestand getreten. Unter den letzteren war auch diesmal das Verhältnis zwischen den 2890 Jungfern und 2643 Junggesellen beinahe, wie 11:10, so wie unter den wiederheirathenden Wittwen und Wittvern, eben so als vorhin, ohngefahr wie 5:5. Die Mehrheit auf Seiten der ehelich eingesegneten Jungfern und der Wittwer, gegen die copulirten Junggesellen und die wiederverheiratheten Wittven, war 242.
- 3) Unter den Wittvern und Wittwen sind auch die geschiedenen Ehegatten, welche ein neues Ehegelübde eingiengen, mit begriffen. Die Zahl der, bei herzoglicher Regierung, in diesem Kirchenjahr aufsergerichtlich geschiedenen Ehepaare überstieg die vorigjährige um 7.

6831 G) Herrschaft Wismar. 2758

- Wismar; MarienKirche: 79; 46 { Serenissimus.  
Bürgermeister  
und Rath. } 1985  
2466 } 4451. Stadt Wismar. 1863.
- AltWismarsche Vorstadt, Ahrendshof, Bleiche,  
Briesemannshof, Fischerhof, Flöte, Gärberhof,  
GratpenM., Schäferhof, SchweineKr., Ziegelei.
- GeorgenKirche: 155; 85 { Serenissimus.  
Bürgermeister u. Rath. }  
Bernittenhof, Dammbusen, GröningsM., Jacobs-  
Ziegelei, Insel, Klufsburg, Klusserhof, KlusserM.,  
Laboratorium, Lehnchensruh, Lübscheburg, Ro-  
thenthor, Viereckenhof, ViereckenM.
- NicolaiKirche: 14; 11 { Serenissimus.  
Bürgermeister und Rath. }  
Oevelgünne, SchweineKr.
- Heil.Geist-u.KlosterKirche: 33; 27 Bürgermeister  
und Rath.  
Heil.GeistHospital, Gärtnerhof, Jacobshof, Ja-  
cobsM., SchwarzeKloster.
- GrauMönchenKirche: (S. NicolaiK.) Bürgerm. u. Rath.  
Neukloster: 789 245 Serenissimus.  
Lübberstorff, Nakenstorff, Neuhof, Neukloster,  
Neumühle, Nevern, Reinstorff, Rügkamp, Klein-  
Warin; Bäbelin, Pinnowhof, Züsower Forsthof  
und Ziegelei.
- Poel: 780 150 Serenissimus.  
Brandenhusen, Einhusen, Fährdorf, Golwitz, Kal-  
tenhof, Kirchdorf, Malchow, Neuhof, Nien-  
dorf, Oerzenhof, Seedorf, Timmendorf, Vor-  
werk, Wangern, Weitendorf.
- GrossenSien: 530 151 Serenissimus.  
Babst, Glasin, Hermannshäger Hof und Mühle,  
Käterhagen, Lüderstorff, Perniek, GrossenSien,  
Strameufs, Warnkenhagen.

### Bevölkerungs- Geburts- Copulations- und Todten-Listen.

(s. die II. Tabelle.)

## VI.

## MECKLENBURGISCHE

## L I T E R A T U R,

vom December 1802 bis December

1803.

(vom UniversitätsBibliothekar, Dr. Koppe in Rostock.)

## I. Theologie und KirchenGeschichte.

Georg Christian Benedict *Ackermanns* (HofPredigers zu Ludewigslust) Darstellung einer vollständigen Confirmationshandlung, nebst einem Anhange zweier ConfirmationsReden. (Hamburg b. Hofmann, 1803, 7 B. 8.)

Dr. Georg *Dethardings* (Directors des Ministeriums und Pastors zu St. Jacob in Rostock) Was ist die neue Armenordnung? Predigt am zweiten Sonntage in der Fasten über Matthäi 15, 21-23. (Rostock b. Adlers, 1803, 1 B. 8.)

Rudolf Friedrich Carl *Francke* (Präpositus und Prediger zu Sternberg und Sülten) von der Verbindlichkeit zur Mildthätigkeit gegen Dürftige, mit Rücksicht auf öffentliche ArmenVersorgung; eine Predigt, gehalten am 12ten Sonntage nach Trinitatis. (Rostock b. Müller, 1803, 2 B. 8.)

Dr. Samuel Gottlieb *Lange*: (räthl. Prof. d. Theol. und Prediger an der Heil.GeistKirche zu Rostock) das die Einwohner Rostocks die neue ArmenOrdnung aus allen Kräften zu unterstützen schuldig sind; eine Predigt, gehalten am Sonntag Judica. (Rostock b. Adlers, 1803, 1 B. 8.)

*Dessen* System der christlichen Theologie, erster Theil, oder System der theologischen Moral. (ebendas. b. Stiller, 1803, 1 Alph.  $\frac{1}{2}$  B. gr. 8.)

M. Phil.



M. Phil. Conr. *Marheinecke* (Privatlehrer zu Gr. Milzow im Meckl. Strelitzschen) über den unvergleichlichen Werth eines veredelten Herzens; eine Confirmationsrede, am Tage der Einsegnung des Fräuleins Friederike von Dewitz gehalten. (NBrandenb. b. Bolzendahl, 1803, 3½ B. 8.)

D. Chr. Dav. Ant. *Martini* (herzogl. Consistorial-Raths und Prof. d. Theol. zu Rostock) Pr: persecutiones Christianorum sub Imperatoribus romanis, causae earum et effectus; Commentatio I. II. III. (Rostochii litt. Adler. 1802, 1803. 13 B. 4.)

M. Johann Christian *Petersen* (räthl. Prof. d. Theol. und Prediger zu St. Jacob in Rostok) über Gott wohlgefällige Opfer, wodurch Christen dem Bilde ihres Erlösers ähnlich werden; eine Predigt am Sonntage Judica über Hebr. 9, v. 11-15. (Rostock b. Müller, 1803, 1¼ B. 8.)

Christian Gottlob *Thube's* (Predigers zu Baumgarten) unumstößlicher, aus der Jenaischen allgemeinen Literatur-Zeitung vorgelegter Beweis, das meine Uebersetzung und Erklärung des Propheten Sacharjah untadelhaft, und nichts dawider einzuwenden ist. (Schwerin und Bützow b. Bödners, 1803, 2½ B. 8.)

## II. Jurisprudenz.

Johann Ludw. Dan. *Babsts* (d. R. Befl. zu Rostock) Probeschrift: Muß nach Lübschen, so wie auch nach Rostockschen StadtRechten, eine beerbte Ehefrau die Schulden und Kosten, welche ihr Ehemann durch ein Verbrechen veranlasset, von ihrem Vermögen mit bezahlen? (Rostock b. Adlers, 1803, 1 B. 8.)

Dethloff Chr. Georg *von Bülow* (herzogl. AmtsAuditor beim Amte Wredenhagen) über die Befugniss, Zuchthäuser anzulegen, besonders aus allgemeinen Grundsätzen, von dem Zweck dieser StrafAnstalt hergeleitet. (Göttingen b. Dieterich, 1802, 3 B. 8.)

Fried. Aug. *Frehse* (d. R. Dr. und KaazleiAdvocaten zu Rostock) Dissertatio inauguralis iuridica de necessitate hominibus propriis in Megapoli imposita, impetrandi

Christian Carl Friedr. Wilh. Freiherrn von *Nettelbladts* (herzogl. Kanzleiraths zu Rostock) Archiv für die Rechtsgelahrtheit in den Herzogl. Mecklenburgischen Landen. Erster Band. (Rostock b. Stiller, 1803, 1 Alph. 2 B. gr. 8.)

*Dessen* Abfertigung des Doctors Pfeiffer in Cassel; ein abgezwangener Nachtrag zu der systematischen Entwicklung der Lehre von Prälegaten. (ebendas. b. Adlers, 1803, 3 $\frac{1}{4}$  B. 8.)

Car. Frid. *Prehn* (d. R. Dr. und KanzleiAdvocaten zu Rostock) Dissertatio inauguralis iuridica de iustis limitibus beneficii transmissionis actorum, secundum §. 399. transactionis novissimae Mecklenburgioae, non extendendis. (ibid. litt. Adler, 1802, 6 $\frac{1}{2}$  B. 4.)

Promemoria, den Sp̄hum 9 des ReichsDeputations-Recesses de dato Regensburg den 22. Novbr. 1802, und die darin gedachte HalbInsel *Privall* betreffend; der ausserordentlichen ReichsDeputation in Regensburg gewidmet von *Michael Gotifried Eckermann*, Eigenthümer des im Herzogthum Mecklenburg belegenen LehnGuts Johannstorf und der dazu gehörenden HalbInsel Privall. Mit Anlagen Nr. 1 bis 12. (1803, 8 $\frac{1}{2}$  B. Fol.)

Promemoria (eben diese Angelegenheit betreffend.) (1803, 1 B. Fol.)

*J. C. Richelmanns* (d. R. Besl. zu Rostock) Probeschrift: Ueber das Fenster- und LichtRecht, vorzüglich nach Lübschen Gesetzen. (Rostock b. Adlers, 1803, 2 B. 8.)

*D. Joh. Ludw. Schmidts* practisches Lehrbuch von gerichtlichen Klagen und Einreden. Sechste verbesserte Ausgabe, mit einigen Zusätzen und Berichtigungen von *D. Adolph Dietr. Weber*, (herzogl. Prof. d. R. zu Rostock.) (Jena b. Crökers, 1802, 2 Alph. 22 B. gr. 8.)

(*Joh. Friedr. Schröders*, Hofr. Amtshauptmanns und ersten Beamten zu Teutenwinkel) neueste GesetzSammlung für die HerzoglichMecklenburgSchwerinGüstrow-schen Lande, seit dem letzten Viertheil des jüngstverflossenen Jahrhunderts bis auf den heutigen Tag. Zweiten Theils erste Lieferung. (Schwerin b. Bärensprung, 1803, 2 Alph. 13 B. gr. 4.)

D. Adolph Dietr. *Weber* (herzogl. Prof. d. R. zu Rostock) über Injurien und Schmähchriften, erste Abtheilung, dritte Auflage. (Schwerin und Wismar b. Bödners, 1803, 15½ B. gr. 8.)

*Dessen* Beiträge zu der Lehre von Klagen und Eineden, erstes Stück, dritte Auflage. (ebendas. b. ebendenselben, 1803, 7 B. gr. 8.)

*Dessen* rechtliches Gutachten, über die, von Criminal-Gerichts wegen am Aschermittwoché 1803 vor dem Rathhause zu Düsseldorf öffentlich verbrannte Druckschrift: Gedanken über das einreissende Schuldenmachen junger Leute; in den rechtlichen Gutachten und Recensionen über diese Schrift. (Düsseldorf b. Schreiner, 1803, gr. 8.)

C. W. D. *von Winterfelds* (zu Stieten) Abhandlung über das Retracts-Recht der Söhne und Minorennen auf altväterliche StammLehne, besonders in Mecklenburg, nebst Bemerkungen über die Herzogl. Mecklenburgische Declarator-Verordnung vom 12. Febr. 1802. (Göttingen b. Dieterich, 1803, 1 Alph. 14½ B. 8.)

### III. Staats-Recht, Geschichte und Statistik.

G. C. B. *Ackermanns* (Hofpredigers zu Ludewigslust) kurze Darstellung der rührenden Kirchen-Feierlichkeit bei dem Leichen-Begängnisse wäiland Ihrer Kaiserlichen Hoheit der Frau Erb-Prinzessin Helena Paulowna, zu Ludewigslust am 11. Octbr. 1803. (Schwerin b. Bärensprung, 1803, ½ B. 8.)

Anton Friedr. *Büschings* kurzgefaßte Vorbereitung zur europäischen Länder- und Staatenkunde, nebst einer statistischen Uebersicht des jetzigen Europa, zum Gebrauch beim Unterricht, herausgegeben von G. P. H. *Normann*, (Hofr. und herzogl. Prof. der Geschichte etc. zu Rostock). (Hamburg b. Bohn, 1 Alph. 10 B. gr. 8.)

Der 29ste August 1803. (Wismar b. Oesten, 1803, 4 B. 8.)

*Hanson's* (Generals und Kammerherrn des Herzogs von Modena, damals zu Rostock) An accurate historical account of all the Orders of Knighthood, at present existing in Europa. To which are prefixed a critical dissertation upon the ancient and present state of those eque-

strian

trian institutions, and a prefatory discourse on the origin of Knighthood in general, the whole interspersed with illustrations and explanatory notes. By an Officer of the Chancery of the equestrian, secular and chapteral Order of Saint Joachim. (Vol. I. II. (London printed for J. White, 1802, 1 Alph. 15 B. 8.)

G. P. H. *Normanns* (Hofr. und herzogl. Prof. der Gesch. zu Rostock) Weihnachtsprogramm: Ueber Wismars HandelsLage und deren Benutzung in älteren Zeiten; erste Abtheilung. (Rostock b. Adlers, 1803, 3 B. 4.)

Friedr. August *Rudloff's* (RegierungsRaths zu Schwerin) HerzoglichMecklenburgSchwerinscher StaatsKalender 1803, 1ster und 2ter Theil. (Schwerin b. Bärensprung, 1 Alph. 3½ B. 8.)

August Chr. Grafen *von der Schulenburg* (Herzogl. Meckl. Strelitz. LegationsRaths und Kammerherrn zu NeuStrelitz) HerzoglichMecklenburgStrelitzischer StaatsKalender auf das Jahr 1803. (NeuStrelitz b. Spalding, 17½ B. 8.)

Dr. Joach. Heinr. *Spaldings* (Hofr. und Bürgermeisters zu Güstrow) Mecklenburgische öffentliche LandesVerhandlungen. (Rostock b. Adlers, 1802, 1803, Alph. Fol.)

#### IV. ArzneiGelehrsamkeit.

A. Ludw. *Jetze* (Chirurgus zu Wittenburg) über das zerstörende Laster der Selbstbefleckung, wie solches am sichersten zu verhüten, zu entdecken und zu heilen sei. (Rostock b. Adlers, 1802, 8 B. 8.)

D. Wilh. *Josephi* (herzogl. Professor der Anatomie etc. zu Rostock) über die Schwangerschaft ausserhalb der Gebärmutter, und über eine höchst merkwürdige Harnblasenschwangerschaft insbesondere. (Rostock b. Stiller, 1803, 14½ B. 8.)

D. Georg Heinr. *Masius* (herzogl. HofMedicus und ausübenden Arztes zu Schwerin) Untersuchungen und Beobachtungen über natürliche, zufällige und geimpfte Kuhpocken. (Leipzig b. Gräff, 1803, 10 B. 8.)

*Dessen* GesundheitsZeitung für alle Stände; Jahr 1803. (Schwerin b. Bärensprung.)

Adolf Friedr. *Nolde's* (herzogl. Prof. d. A. G. zu Rostock) unmaasgebliche Vorschläge zur Verbesserung des Medicinalwesens in Baiern, in einem Sendschreiben an den Herrn Medicinalrath Dr. Hagemeister in München. (Erfart b. Hennings, 1803, 10 B. 8.)

Dr. Joh. Joach. *Schmidts* (ausübend. Arztes zu Boizenburg) Gesundheitsbuch für Schwangere, Gebährende, Wöchnerinnen, Ammen und Kinder. (Hamburg b. Nestler, 1803, 8.)

Dr. Sam. Gottlieb *Vogel's* (Hofst. LeibArztes und herzogl. Prof. d. A. G. zu Rostock) fortgesetzte Annalen des Seebades zu Dobberan, vom Sommer 1802. (Rostock b. Adlers, 1803, 7 $\frac{1}{2}$  B. 8.)

## V. Politik.

Etwas über StaatsVersammlungen überhaupt, und über die FolgeOrdnung der Verhandlungen in den Versammlungen der Stände Mecklenburgs, insbesondere. (Schwerin und Wismar b. Böldners., 1803, 4 $\frac{1}{2}$  B. 8.)

## VI. Philosophie.

Gustav. Frid. *Wiggers* (d. W. W. Dr. und akadem. Privatdocenten zu Rostock) Dissertatio inauguralis philosophica, sistens examen argumentorum Platonis pro immortalitate animi humani. (Rostockii litt. Adler, 1803, 4 $\frac{1}{4}$  B. 4.)

## VII. NaturGeschichte und Oeconomie.

Annalen der Mecklenburgischen Landwirthschafts-Gesellschaft, erster Theil. (Rostock b. Stiller, 1803, 14 $\frac{1}{2}$  B. 8.)

Adolph. Frid. *Brückner* (d. A. G. Dr. zu Neubrandenburg) Dissertatio inauguralis medica, continens florae Neobrandenburgensis prodromum. (Jenae, 1803, 4.)

Georg Ernst Wilh. *Crome's* (Apoth. Provisors zu Schwerin) Sammlung deutscher LaubMoose. (Schwerin b. Bärensprung, 1803, 12 B. 4.)

Deutsche Ornithologie, oder Naturgeschichte aller Vögel Deutschlands, in naturgetreuen Abbildungen und Beschreibungen; herausgegeben von Borkhausen, Licht-  
hammer,

hammer, C. W. Becker, G. Lembke (Hofr. und KanzleiFiscal zu Schwerin) und Becker dem jüngeren, viertes bis siebentes Heft. (Darmstadt im Verl. der Herausgeber, 1802, 1803, Fol.)

Joh. Dan. Knopfs (Herzogl. Meckl. Schw. Maitre d' Hôtel zu Schwerin) Productenbuch für die Küche, oder Anweisung für junge Mädchen und angehende Hausfrauen, diejenigen Producte, welche in der Küche zubereitet werden, nach ihrem wahren Gehalte kennen und beurtheilen zu lernen. (Hannover b. Halms, 1803, 15 $\frac{1}{2}$  B. 8.)

Adolph Chr. Siemssen (Dr. der Philosophie, akad. Privatdocent und Collaborator an der großen Stadtschule zu Rostock) über die sicherste Befestigung und nutzbarste Bepflanzung der Dünen zu Warnemünde, ein physicalisch-ökonomischer Versuch; bei der allgemeinen Versammlung der naturforschenden Gesellschaft zu Rostock, am 5<sup>ten</sup> Januar 1803 vorgelesen. (Rostock b. Adlers, 1803, 4 B. gr. 8.)

Christian Wilh. Christlieb Schumachers (Amtmanns zu Schwerin) Prüfung der Urtheile über die Mecklenburgische WirthschaftsVerfassung, die Schlagordnung und KoppelWirthschaft und deren Anwendung auf andre Länder. (Berlin b. Pauli, 1804, 1 Alph. 3 B. gr. 8.)

## VIII. Literatur.

Dr. Joh. Chr. Eschenbach's (räthl. Prof. d. R. zu Rostock) Annalen der Rostockschen Academie, XI. B. 19 bis 50. Stück, nebst dem Register; XII. B. 1 bis 10. St. (Rostock b. Stiller, 1802, 1803, 21 B. 8.)

## IX. Schöne Wissenschaften.

G. C. B. Ackermanns (Hofpredigers zu Ludewigslust) Elegie auf den Hingang der allverehrten Großfürstin Helena Paulowna, Kaiserl. Hoheit; allen, welchen Sie werth war, gewidmet. (Schwerin b. Bärensprang, 1803, 1 B. 8.)

Dessen: an Helena Paulowna's Urne, Gedicht; Musik von F. Heine. (Ludwigslust, au Bureau de Musique, 1803, 1 B. QuerFok.)

Caledonia, von der Verfasserin der Sommerstunden, (Domainenrätthin *Harms*, damals zu Redefin) 3ter Theil. (Hamburg b. Hoffmann, 1803, 17 $\frac{1}{4}$  B. 8.)

Adolf Friedr. *Fuchs* (Prof. und Rector des Gymnas. zu Güstrow) Einladungsschrift: Des zweiten Buchs der Horazischen Oden achtzehnte Ode, übersetzt und erläutert. (Rostock b. Müller, 1803, 1 B. 8.)

Grande Sonate pour le Fortepiano, composée par *C. Florschütz* (Organisten zu Rostock) (à Leipzig chez Hoffmeister et Kühnel, et à Rostock chez l'auteur, 1803, 7 B. QuerFol.)

Theod. *Josephi* (Dr. der A. G. und ausübend. Arztes zu Parchim) Elegie am Grabe der Durchlachtigsten Erb-Prinzessin von MecklenburgSchwerin, Helena Paulowna, gebornen Grosfürstin von Rusland. (Parchim, 1803, 1 B. 4.)

Friedr. Ludw. *Röpers* Versuche zur Beförderung wahrer Lebensweisheit, zweiter Theil; oder: Schimpf und Ernst, für Alt und Jung. (Berlin b. Maurer, 1803, 10 B. 8.)

## X. Vermischte Schriften.

Kalender auf das Jahr 1804, für die HerzoglichMecklenburgSchwerinschen Lande, astronomisch berechnet (von Peter Johann *Hecker*, herzogl. Professor der Mathematik zu Rostock.) (Rostock b. Adlers, 1803, 4, 8, 12.)

Mecklenburg; ein Lesebuch, den MecklenburgSchwerinschen Landschulen vorzüglich gewidmet (von H. W. *Flittner*, Buchhändler zu Schwerin.) (Schwerin und Wismar b. Bödners, 1803, 6 B. 8.)

Neue gemeinnützige Aufsätze für den Stadt- und Landmann. (Rostock bei Müller, 1802, 1803, wöchentlich  $\frac{3}{2}$  B. 4.)

Nützliche Beiträge zu den neuen Strelitzischen Anzeigen, (herausgegeben unter der Aufsicht des Herzogl. Hofraths und Geh. KabinetsSecretärs *Tangatz*) XXVI und XXVII. Jahrg. (NeuBrandenburg b. Korb, 1802, 1803, 1 Alph. 3 B. 4.)

Patriotisches Archiv der Herzogthümer Mecklenburg, zur Aufbewahrung kleiner Abhandlungen und Aufsätze, nützlicher Vorschläge etc. und zur Verbreitung  
Patrio-

gemeinnützigere Kenntnisse; Fünften Bandes erstes und zweites Stück. (Rostock b. Stiller, 1803, 1 Alph. 10 $\frac{1}{2}$  B. 8.)

Joh. Chr. Mart. *Wehnerts* (Prof. und Rectors zu Parchim) Mecklenburgische gemeinnützige Blätter, sechster Band und siebenten Bandes 1, 2, 3. Heft; oder Mecklenburgische Provinzialblätter, vierter Band und fünften Bandes 1, 2, 3. Heft. (Parchim b. dem Herausgeber und NStrelitz b. Albanus, 1802, 1803. 1 Alph. 12 $\frac{1}{2}$  B. 8.)

Joh. Jac. Heinr. *Westphals* (Organisten an der Neustädter Kirche und Schreib- und Rechenmeisters an der DomSchule zu Schwerin) Abhandlung von den Mecklenburgischen Münzen, Maafsen und Gewichten, und deren Vergleichung mit auswärtigen Münzen, Maafsen und Gewichten, imgleichen mit dem neuen französischen Maafs- und Gewichtsystem. (Schwerin und Wismar b. Bödnern, 1803, 9 B. 4.)

J. C. F. *Wundemanns* (Predigers zu Walkendorff) Mecklenburg, in Hinsicht auf Cultur, Kunst und Geschmack; Zweiter Theil. (Schwerin und Wismar b. Bödnern, 1803, 1 Alph. 12 $\frac{1}{2}$  B. 8.)

### Recapitulation:

|                                       |   |   |   |    |
|---------------------------------------|---|---|---|----|
| Theologie und KirchenGeschichte       | - | - | - | 10 |
| Jurisprudenz                          | - | - | - | 19 |
| StaatsRecht, Geschichte und Statistik | - | - | - | 9  |
| ArzneiGelehrsamkeit                   | - | - | - | 7  |
| Politik                               | - | - | - | 1  |
| Philosophie                           | - | - | - | 1  |
| Naturgeschichte und Oeconomie         | - | - | - | 7  |
| Literatur                             | - | - | - | 1  |
| Schöne Wissenschaften                 | - | - | - | 7  |
| Vermischte Schriften                  | - | - | - | 8  |

zusammen 70

### Nachtrag ad I.)

C. G. *Manzels* (Präpos. und Predigers zu Crivitz) Predigt zum Gedächtnis der wäil. Durchl. ErbPrinzessin Helena Paulowna von Mecklenburg etc. Kaiserl. Hoheit, am XXIII. Sonnt. nach Trinitatis gehalten. (Rostock b. Adlers, 1803, 2 B. gr. 8.)



## VII.

## MECKLENBURG-SCHWERINSCHER

## A N N A L E N;

(vom December 1802, bis December 1803.)

## Neunzehntes Jahr.

1802.

Octbr. 1. Zustand der herzoglichen Bedienten Wittwen-Casse (1801-1802): Einnahme: Vorrath 939 Rthlr. 26 $\frac{1}{2}$  f.; Beiträge 10272-47; RentereiZuschus 4500; Zinsen 2539-16; Capitalien 2600; ausserordentliche 783-43 $\frac{1}{2}$ ; zusammen: 21635 Rthlr. 37 f.; Ausgabe: WittwenPensionen 4691 Rthlr. 19 $\frac{1}{2}$  f.; Capitalien 14400; Besoldungen 200; ausserordentliche 70-19; zusammen 19361 Rthlr. 38 $\frac{1}{2}$  f.; Ueberschus 2273 Rthlr. 46 $\frac{1}{2}$  f.; CapitalFonds 70900 Rthlr. N $\frac{2}{3}$ .

31. Uebersicht der einheimischen WollArbeiten 1802: in 20 Städten hatten 232 Meister mit 121 Gesellen, 42 Lehrlingen und 1338 Spinnern (1753 Personen) für 63136 Rthlr. 34 f. 26951 $\frac{1}{2}$  Stein Wolle angekauft und, mit 30659 Rthlr. 47 f. Unkosten, für 93796 Rthlr. 33 f. verarbeitet.

1803. } Abtretung der landesherrlichen Rechte und An-  
Jan. 20. } sprüche auf die Halbinsel Priwall, in Gefolg des ReichsEriedensDeputationsRecesses vom 23. Nov. v. J. an die Reichsstadt Lübeck, mit Regulirung der Grenze zwischen derselben und dem Gute Johannsdorf, Amts Grevismühlen.

24. Zum Bedarf der Städte sollen gegen Bezahlung des marktgängigen Preises, in den Domainen, nach dem Vorgange der ritterschaftlichen Güter, auf den Pachthöfen von iedem Hundert Rthlr. Pacht, 12 Scheffel, und in den Dörfern von ieder vollen

Hufe

Hufe 6 Scheffel Rocken zurückgelegt und bis Pfingsten in Bereitschaft gehalten werden. (KammerCircular.)

Jan. 31. Die StadtObrigkeiten der, mit WollImpostGeldern unterstützten Städte, welche sich fahrlässig in der Befolgung des Regulativs vom 26. März 1794 (*StaatsKalender* 1795, II, 213) beweisen und ihre Rechnungen oder Listen entweder gar nicht, oder nicht zu rechter Zeit, oder nicht gehörig summiert, oder sonst fehlerhaft einreichen, werden gewarnt, das Versäumte durch unmittelbare Verfügung an Ort und Stelle, auf ihre Kosten nachgeholt und diese von den Schuldigen executivisch beigetrieben werden sollen.

— Ausschreiben der diesjährigen RecrutenLieferung aus den Domainen, zum Monat März. (KammerCircular an die Beamte.)

Febr. 8. Alle Versuche mit aufsteigenden feuergefährlichen LuftBallons werden allgemein untersagt, mithin alle Amts- Guts- und StadtObrigkeiten für deren Gestattung verantwortlich gemacht und über die Beobachtung dieses Verhotts zu halten, angewiesen.

März 16. Zur Erleichterung des Drucks der Theuerung wird die diesjährige Exercierzeit ausgesetzt, hingegen ieder beurlaubte Depotist ein Jahr länger im Militär zu dienen verpflichtet, dennoch aber vom Kopfgelde befreiet. (KammerCircular.)

— 19. Die Prediger sollen jährlich eine SynodalAbhandlung (über das dazu ausgeschriebene Thema, bei der Versammlung) einreichen, oder im Fall einer Versäumnis, solche durchaus nachliefern. (CircularVerordnung an die Superintendenten.)

— 26. Jeder Reisende mus sich mit einem glaubhaften Schein seiner Obrigkeit, das er ein anerkannter Bürger oder Einwohner des Orts sey, versehen, welchen die DistrictsHusaren, so lange der Reisende nicht auf verbotenen Wegen oder Handlungen sich betreten läst, als einen Pass zu respectiren haben.

März 31. } Geburt und Taufe der Prinzessin, Tochter  
 April 14 } des Erbprinzen, *Marie Louise Friederike Alex-*  
*andra* von Mecklenburg, zu Ludewigshust.

— 26. Die allgemeine Zimmerbesichtigung in den  
 Domainen soll künftig nur ein Jahr ums andere  
 gehalten, die Holzbedürfnisse auf den Höfen aber  
 sollen jährlich verzeichnet und zur Ratification ein-  
 gesendet werden. (Circul. des Kammer- und Forst-  
 Collegiums.)

— 27. Kaiserliche Ratification des ReichsGutachtens  
 vom 24. März, wegen Bestätigung des Regens-  
 burger ReichsFriedensDeputationsHauptschlusses  
 vom 25. Febr. worinn (§. 9.) dem Herzoglichen  
 Hause MecklenburgSchwerin, für die vormaligen  
 zwei erblichen Canonicate zu Strasburg und für  
 seine Ansprüche an die Halbinsel Priwall, die Lü-  
 becker HospitalDörfer in den Aemtern Bukow,  
 Grevismühlen und auf der Insel Poel, vom 1 Dec.  
 1802 an, nebst einer immerwährenden Rente von  
 10000 fl. aus der RheinschiffahrtsOctroi (§. 39.)  
 zugetheilet, imgleichen (§. 35, 36) alle Güter der  
 fundirten, mittelbaren Klöster, Augsburgischer Con-  
 fession in seinen alten Besitzungen, der freien und  
 vollen Disposition der LandesHerrschaft, sowohl  
 zum Behuf des Aufwandes für Gottesdienst, Unter-  
 richts- und andere gemeinnützige Anstalten, als zur  
 Erleichterung Ihrer Finanzen, mit allen Rechten,  
 Capitalien und Einkünften, wo sie auch immer ge-  
 legen sind, überlassen werden.

May 3. LandesConvent zu Rostock.

— 5. Anträge, von Seiten des Kaisers von Rusland und  
 des OberConsuls der französischen Republik, bei  
 der ReichsVersammlung zu Regensburg, wegen  
 Uebertragung der KuhrWürde sammt den damit  
 verknüpften Vorzügen auf das Haus Mecklenburg-  
 Schwerin.

— 12. Absendung des herzoglichen ComitialGesand-  
 ten von Plessen, als Envoyé extraordinaire an  
 den KaiserlichKöniglichen Hof nach Wien und an  
 den Kuhrfürsten Erzkanzler.

May 22. Kirchgangsfeier der ErbPrinzessin *Helena Pawlowna*, zu Ludewigslust.

— 27. Aufrichtung der, die Neutralität hiesiger Lande bezeichnenden GrenzPfähle, längs der Aemter Dömitz, Hagenow, Wittenburg, Boizenburg, Zarrentin, Gadebusch und Rehna, bei Besetzung der benachbarten KuhrHannöverschen Lande durch eine französische Armee.

Jun. 12. } Besuch des ErbPrinzen Friedrich von Dänemark und dessen beider Prinzen Friedrich und Ferdinand, in Ludewigslust.

— 20. }  
 — 26. Unterzeichnung der Convention, wegen Abtretung der Stadt und Herrschaft Wismar an das herzogliche Haus MecklenburgSchwerin, zwischen dem GeneralLieutenant von Toll, als Königl. Schwedischem, und den disseitigen Gevollmächtigten Oberhofineister von Lützwow und KammerDirector Brüning, zu Malmoe.

Jul. 20. Keinem andern, als den in hiesigen Landen approbirten Aerzten, soll die Einimpfung der Schutzblattern erlaubt seyn, hingegen alle Wundärzte und Barbieri, allein die RegimentsChirurgen ausgenommen, sollen der BlatternImpfung und Vaccination, bei Vermeidung fiscalischer Rüge, gänzlich sich enthalten.

Aug. 3. Tod des GeneralLieutenants von Glüer aus Schwerin.

— 5. Das Verbot der Einfuhr des fremden Salzes vom 26. Septbr. 1788 (*StaatsKalender* 1789, II. 155) wird dahin allgemeiner gemacht: dafs keinem Eingewesenen in den Domainen gestattet seyn soll, weder für Geld, noch für eigene Rechnung, um einen Handel damit zu treiben, fremdes Salz ins Land einzuführen, oder weiter zu transportiren. (KammerCircular an die Beamten.)

— 15. Auswechselung der KöniglichSchwedischen und HerzoglichMecklenburgSchwerinschen Ratificationen über die AbtretungsConvention, wegen der Stadt und Herrschaft Wismar, durch den Gesandten

- ten von Peyron und den Oberhofmeister von Lützwow, zu Hamburg.
- Aug. 16. } Reise des Königs und der Königin von Schweden  
 — 17. } von Stralsund, durch Güstrow nach Carlsruhe.  
 — 18. } Ueberlieferung der Stadt und Herrschaft  
 — 19. } Wismar durch den königlich Schwedischen  
 Bevollmächtigten Kanzler von Thun, und deren  
 disseitige Besitznehmung durch den KammerDirector Brüning.
- 23. } Besuch des Königs und der Königin von  
 — 25. } Preussen, zu Ludewigslust.
- 30. Bestimmung der Gebühren, welche sämtliche Einwohner in den Domainen, nach der Verschiedenheit ihres Standes und Gewerbes, den ihnen angewiesenen beeidigten und approbirten Hebammen, auch wenn sie, ihrem Gefallen nach, sich ihrer nicht bedienen, sondern statt ihrer fremde zulässige Personen der Art adhibiren, zu entrichten verpflichtet sind. (KammerCircular.)
- Sept. 2. } Erste Ankunft und Anwesenheit des regierenden Herzogs in Wismar.
- 10. Landtags Ausschreiben nach Sternberg, zum 4. Nov.
- 24. Verordnung, dass in den Städten Rostock, Schwerin und Wismar die Namen der Gassen und Plätze an den Ecken der Häuser mit leserlichen Inschriften bezeichnet werden sollen.
- Abends 9 - 10 Uhr: Vollendung der ErbPrinzessin *Helena Pawlowna*, gebornen Großfürstin von Russland, nach einem langwierigen Krankenlager, durch deren allzufrühes Hinscheiden aus dieser Welt in die Ewigkeit.
- 25. Oeffentliche Bekanntmachung dieses höchstbetrübenden Todesfalls, mit Verfügung des allgemeinen TrauerGeläuts. (2. Octbr. - 12 Novbr.)
- 26. Reglement der dreimonatlichen Trauer am Hofe, für die verewigte ErbPrinzessin.
- 27. Regulativ, wegen der feierlichen Beisetzung der wäiland Durchl. ErbPrinzessin zu Ludewigslust.
- 29. Einstellung des Orgelspiels und der Musik, während des öffentlichen TrauerGeläuts im ganzen Lande.

Sept. 30. Landesherrliche Bestätigung einer neuen Armenordnung für die Stadt Rostock, wodurch das dortige Waisenhaus und das Lazareth mit den neuen ArmenAnstalten, jedoch ohne Veränderung des bisherigen Gottesdienstes, in der Katharinen- und der LazarethKirche, vereinigt wird.

Octbr. 11. Feierliche Beisetzung des Leichnams der in Gott ruhenden ErbPrinzessin, in der herzoglichen Gruft zu Ludewigslust.

— 15. } Aufenthalt des regierenden Herzogs von  
— 21. } MecklenburgStrelitz zu Remplin.

— 18. AntecomitalConvent zu Rostock.

— 23. HuldigungsPredigt in gesammten Kirchen der Stadt und Herrschaft Wismar.

— 24. Das Hausiren mit femernschen Strümpfen ausserhalb Jahrmarkts, soll von den StadtObrigkeiten nicht gestattet werden.

Novbr. 12. } CircularVerordnung an die Superintendenten  
und Instruction für den Inspector des theologischen Seminariums zu Rostock, wegen der, bei der Prüfung sowohl, als bei der Zubereitung künftiger evangelischer Lehrer und Prediger, zu beobachtenden Sorgfalt, gegen die Einflüsse der kritischen Philosophie auf das Studium der Gottesgelehrtheit und gegen die Verbreitung des theologischen Rationalismus in den KanzelVorträgen, zu desto ausschlieslicherer Festhaltung an die Sprache und Grundsätze der heiligen Schrift.

— ContributionsEdict, wodurch für das platte Land der Herrschaft Wismar, anstatt der bisher daselbst üblichen Contribution, Tribunals- und ConsistorialGelder oder sonstigen Steuern, die ordentliche reichsgesetzmäßige LandesContribution, zu Garnisons- Fortifications- und Legationskosten zu Reichs-Deputations- und Kreistagen, auch KammerZielern eingeführet und dazu der in den Mecklenburgischen Domainen gewöhnliche Modus, bis auf weitere Verordnung, angenommen wird.

Novbr. 15. Weiteres NachforderungsEdict, zur Tilgung der, für die Domainen der Herzogthümer Mecklenburg-Schwerin und Güstrow, von den rückständigen Kreis-Defensionskosten, (*StaatsKalender 1803*, II. 181) nach Abzug der seitdem aufgekommenen 36061 Rthlr. 24 f. 7 pf. Gold, noch schuldigen Vorschüsse (47452 Rthlr. 17 f. 10 pf. Gold) nach eben den Ansätzen, und unter gleichem Vorbehalt weiterer Nachforderung des etwa noch übrig bleibenden Restes.

— — Desgleichen, wegen des Rückstandes von 65911 Rthlr. 23 f. 11 pf. für die Domainen des Fürstenthums Schwerin, nach Abzug der daselbst aufgekommenen 3609 Rthlr. 21 f. 3 pf. Gold.

— — Eröffnung des Landtags zu Sternberg; Landtags-Proposition: I. die diesjährige Landes-Contribution; II. Besserung der öffentlichen Land-Wege und Heerstrassen, zur Vollendung dieses bisher unausgeführt gebliebenen Gegenstandes (*Staats-Kalender 1803*, II. 181)

— 22. ContributionsEdict für die Domainen, ritterschaftlichen und Kloster- auch Rostocker Districts-städtischen Kämmerei- und Oeconomie-Güter.

— 24. LandtagsAbschied, worin ad I) die erbvergleichsmäsig bewilligte Landes-Contribution angenommen; ad II) weitere landesherrliche Entschliessung und Verfügung vorbehalten wird.

Novbr. 24. } Verordnung an die SeeStädte Rostock und  
Decbr. 16. } Wismar, auch an die StrandAemter Ribnitz,  
Doberan, Bukow, Poel und Grevismühlen: zur Verhütung besorglicher Verbreitung des gelben Fiebers aus Mallaga und einer ansteckenden Krankheit aus Newcastle, kein aus ienen Gegenden kommendes und mit glaubwürdigen GesundheitsPässen nicht versehenes Schiff und dessen Mannschaft oder Ladung anlanden zu lassen, im Fall einer Strandung aber, ihnen einen entfernten Ort zur Quarantaine anzuweisen, hingegen iedes Verkehr mit den Leuten und deren Effecten zu vermeiden.

Decbr.

Novbr. 19. } Bewilligung ritterschaftlicher Landes-  
 22. } Anlagen: von

- 1) zum ContributionsSupplement, } Weihnachten
- 2) zu den ordentlichenNecessarien, } Weihnachten
- 3) — LandkastenZinsen und zum } Weihnachten  
 sinkenden Fonds } Ostern
- 4) — den DemarcationsKosten } Antonii ( *in Golde* )  
 1798 und 1800 }
- 5) — den DemarcationsKosten 1799 Antonii
- 6) — Pensionen } Weihnachten
- 7) zur LandesBibliothek } Fastnacht
- 8) — Unterhaltung der Districts- }  
 Husaren } Ostern
- 9) zu freiwilligen Sublevationen } Antonii  
 } Ostern
- 10) zur Aufbringung der Neben- } Weihnachten  
 steuerRückstände } Ostern

zusammen von jeder catastrirten Hufe

|  | Rittersch. des Meckb. und Venedischen Kreises |    | Star-gardischen Kreises |    | Kloster-Gütern. |    | Rostocker District. |    | Kämmerei-Gütern. |    | Oecono-mieGute. |    |
|--|---|----|-------------------------|----|-----------------|----|---------------------|----|------------------|----|-----------------|----|
|  | Me  | B  | Me                      | B  | Me              | B  | Me                  | B  | Me               | B  | Me              | B  |
|  | 2   | —  | 1                       | —  | —               | —  | 2                   | —  | 2                | —  | 2               | —  |
|  | 1   | 44 | 1                       | 44 | 1               | 44 | 1                   | 44 | 1                | 44 | 1               | 44 |
|  | 7   | 44 | —                       | —  | 7               | 44 | 7                   | 44 | —                | —  | —               | —  |
|  | 5   | —  | 5                       | —  | 5               | —  | 5                   | —  | —                | —  | —               | —  |
|  | 3   | 24 | —                       | —  | 3               | 24 | 3                   | 24 | —                | —  | —               | —  |
|  | —   | 4  | —                       | 4  | —               | 4  | —                   | 4  | —                | 4  | —               | —  |
|  | —   | 4  | —                       | 4  | —               | 4  | —                   | 4  | —                | 4  | —               | —  |
|  | 1   | 12 | —                       | —  | 1               | 12 | 1                   | 12 | —                | —  | 1               | 12 |
|  | —   | 32 | —                       | 32 | —               | 32 | —                   | 32 | —                | 32 | —               | 32 |
|  | 11  | 32 | —                       | —  | 11              | 32 | 11                  | 32 | 11               | 32 | 11              | 32 |
|  | 34  | 4  | 8                       | 38 | 32              | 4  | 34                  | 4  | 16               | 16 | 17              | 24 |

(H)

Novbr.



Dec. 29. Ratification einer commissarischen Berichtigung der LandesGrenze zwischen den Gütern Leppin und Retzow, Amts Wredenbagen, und den MecklenburgStrelitzischen Domainen Viezen und Kozow, Amts Mirow.

## NACHTRAG

## zum städtischen Cataster, S. 122, 123.

Der itzige Bestand der städtischen BrandVersicherungs-Gesellschaft, in Gemäsheit dessen neuesten Abschlusses vom 28. Novbr. 1803, ist erst nach dem bis dahin fortgerückten Abdruck eingegangen.

|                                 |        | Rthlr. |                              |   | Rthlr. |
|---------------------------------|--------|--------|------------------------------|---|--------|
| <i>im Mecklenburgischen;</i>    |        |        | <i>im Wendischen Kreise:</i> |   |        |
| Parchim - -                     | -      | 413000 | Güstrow - -                  | - | 697200 |
| Brüel - -                       | -      | 62250  | Boizenburg - -               | - | 240200 |
| NeuBukow - -                    | -      | 112000 | Gnoiien - -                  | - | 115575 |
| Crivitz - -                     | -      | 128250 | Goldberg - -                 | - | 107150 |
| Dömitz - -                      | -      | 131950 | NeuKalden - -                | - | 73775  |
| Gadebusch - -                   | -      | 187200 | Krakow - -                   | - | 67175  |
| Grabow - -                      | -      | 381050 | Lage - -                     | - | 54350  |
| Grevismühlen - -                | -      | 117450 | Penzlin - -                  | - | 107175 |
| Hagenow - -                     | -      | 226925 | Plau - -                     | - | 171350 |
| Kröpelin - -                    | -      | 76180  | Ribnitz - -                  | - | 90500  |
| Malchow - -                     | -      | 81280  | Röbel - -                    | - | 167500 |
| Neustadt - -                    | -      | 98075  | Schwaan - -                  | - | 69725  |
| Schwerin, Altstadt,             | 780775 |        | Stavenhagen - -              | - | 128250 |
| Sternberg - -                   | -      | 141375 | Sülze - -                    | - | 124280 |
| Waren - -                       | -      | 217225 | Tessin - -                   | - | 90925  |
| Wittenburg - -                  | -      | 168300 | Teterow - -                  | - | 136775 |
| <i>im Fürstenthum Schwerin:</i> |        |        | Sum. des Wend.Kr. 2,441905   |   |        |
| Bützow - -                      | -      | 389825 | ——— Meckl.Kr. 3,323275       |   |        |
| Schwerin, Neustadt,             | 577400 |        | ——— Fürst.Schw. 1,037150     |   |        |
| Warin - -                       | -      | 69925  | TotalSumme 6,802310          |   |        |

## VIII.

## ALLGEMEINES TOPOGRAPHISCHES

## REGISTER,

aller

*Mecklenburg - Schwerinschen Oerter,*

nach ihren geographischen und politischen sowohl,  
als kirchlichen Localitäten.

(Die Zahlen weisen die Seite nach, wo der Ort zu finden ist.)

Ein solches topographisches Register ist in Mecklenburg längst gewünscht und für ein Bedürfnis unsers Staats-Kalenders anerkannt worden, da man nicht jedem Leser, den die Auffindung eines Orts interessirt, so viele Localkenntnis zumuthen kann, um auswendig wissen zu können, in welchem Amte er ihn suchen soll.

Das gegenwärtige Register vertritt einstweilen die Stelle eines topographischen Lexicons, welches in dem *Patriotischen Archiv der Herzogthümer Mecklenburg*, V. B. 2 St. S. 210 angekündigt wird. Es ist besonders bei dem Gebrauch der, zu dem StaatsKalender gehörigen Sotzmannschen Karte von Mecklenburg unentbehrlich: Die Ziffern 2 - 16 bezeichnen nämlich, an welcher Poststrasse der gesuchte Ort liegt; und wenn ihn keine PostRoute berührt, so findet man ihn doch nach den Angaben S. 145 - 174, leicht in der Nähe des, auf der Karte mit grösserer Schrift bezeichneten Kirchdorfs, wo er eingepfarrt ist.

## A.

Achterfeld 38, 155.  
Adamshof 105, 161.  
Adamshofnung 81, 164.  
Admaushagen 21, 146.  
Alberstorf 50, 113, 171.  
Albertinenhof 90, 157.  
Allershagen 21, 146.  
Allerstorf 13, 102, 170.  
Altendorf 43, 89, 120, 167.  
Altenhagen 10, 70, 145.  
Altenhagen 12, 110, 159.

Altenhagen 50, 170.  
Altenhof 21, 146.  
Altenhof 80, 156.  
Altona 25, 153.  
Altona 28, 154.  
Amalienhof 85, 160.  
Amalienhof 96, 166.  
Ankershagen 53, 85, 157.  
Appelhagen 96, 160.  
Arendsee 18, 145.  
Arensberg 97, 160.  
Arensberg 108, 164.  
Arensboek 87, 150.  
Arensfeld 109, 106.

Arenshagen 12, 97, 166  
 Arpshagen 77, 148.  
 Augusthof 109, 166.  
 Augustenhof 73, 152.  
 Angzin 46, 159.  
 Ave 85, 163.

## B.

Baarts 24.  
 Baarz 105, 162.  
 Babelin 61, 175.  
 GrossenBabelin 104, 165.  
 KleinenBabelin 82, 165.  
 Babelitz 94, 169.  
 Babst 61, 175.  
 Bakendorf 42, 67, 154, 158.  
 BackhausMühle 21, 146.  
 Badegow 73, 156.  
 Badekow 92, 167.  
 Badendiek 46, 167.  
 BadenMühle 21, 146.  
 Badow, 89, 158.  
 Bahlen 43, 167.  
 Bahlen 77, 148.  
 Bahlenkr. 73, 155.  
 Bahlenhütschen 19, 153.  
 Balow 76, 157.  
 Bandekow 43, 167.  
 Bandekow 86, 154.  
 Bandelstorf 8, 101, 171.  
 Bandenitz 3, 59, 155.  
 Bandow 52, 172.  
 Bausow 96, 167.  
 Bantin 41, 157.  
 Bantow 35, 145.  
 Banzin 89, 157.  
 Banzkow 37, 153.  
 Barendorf 78, 149.  
 Bargeshagen 21, 146.  
 Barkow 4, 30, 156.  
 Barkow 33, 157.  
 Barkower Br. 4, 49, 164.  
 Barkvier 101, 171.  
 Barlin 44, 168.  
 Barnekow 77, 149.  
 Bannin 10, 152.  
 Barastorf 50, 170.  
 Barnstorf 115, 172.  
 Bartelshagen 59, 170.

Bartelshagen 100, 160.  
 Bartelstorf 114, 171.  
 Bartenshagen 21, 146.  
 Basedow 104, 162.  
 NenBasedow 104, 162.  
 Basepohl 91, 161.  
 Basse 9, 95, 95, 107, 169.  
 Bastorf 18, 145.  
 Bauerkühl 25, 154.  
 Baumgarten 11, 58, 174.  
 Baumgarten 85, 157.  
 Beckendorf 81, 152.  
 Beckendorf 92, 167.  
 Beckentin 25, 153.  
 Beckerwitz 27, 148.  
 Beenkendorf 77, 148.  
 Beenkenhagen 50, 172.  
 Berendshagen 70, 145.  
 Beidendorf 14, 32, 77, 150.  
 Belitz 46, 96, 99, 160.  
 Gr.Belitz 70, 173.  
 Kl.Belitz 70, 173.  
 Bellevue 24, 153.  
 Bellin 95, 167.  
 Below 46, 159.  
 Below 108, 166.  
 BelowerHütte 108, 166.  
 Belsch 28, 154.  
 Bendhof 120, 147.  
 Benediktenwerk 79, 148.  
 Gr.Bengerstorf 43, 92, 168.  
 Kl.Bengerstorf 5, 45, 92, 168.  
 Benitz 11, 52, 172.  
 Benthen 81, 156.  
 Benthin 75, 158.  
 Bentwisch 9, 50, 54, 95, 107,  
 114, 171.  
 Benz 86, 154.  
 Benz 116, 149.  
 Benzin 31, 156.  
 Benzin 36, 147.  
 Bergfeld 88, 158.  
 Bergfeld 96, 166.  
 Bergrade 19, 115, 153.  
 Bernitt 58, 173.  
 Berustorf 77, 148.  
 Beselin 114, 172.  
 Besendorf 3, 29, 155.  
 Besitz 43, 168.

- Bibow 73, 150.  
 Bickhusen 43, 167.  
 Biendorf 18, 145.  
 Biestorf 57, 164.  
 Biestow 52, 114, 172.  
 Billenhagen 101, 172.  
 Bischofshagen 58, 173.  
 Blankenberg 60, 150.  
 Blankenhagen 50 95, 107, 172.  
 Blechernkr. 11, 96, 167.  
 Bleese 75, 147.  
 Blengow 70, 145.  
 Bliedenstorf 33, 156.  
 Blieschendorf 76, 147.  
 Bliesekow 52, 172.  
 Blowatz 35, 149.  
 Blücher 43, 92, 168.  
 Blücherhof 82, 165.  
 Blumenhof 32, 150.  
 Bobbin 9, 92, 169.  
 Bobitz 14, 78, 155.  
 Bobzin 31, 156.  
 Bobzin 41, 89, 158.  
 Bockhorst 113, 170.  
 Bocksee 86, 157.  
 Bockup 24, 154.  
 Boddin 89, 158.  
 Boddin 93, 169.  
 NeuBoddin 93, 169.  
 Bock 25, 155.  
 Boek 85, 166.  
 Boeken 37, 88, 155.  
 Böhlendorf 92, 169.  
 Bohmshof 103, 171.  
 Boienhagen 80, 149.  
 Boidenstorf 35, 149.  
 Boissow 90, 157.  
 Boitin 56, 174.  
 Boize 42, 157.  
 Boizenburg 5, 8, 15, 43, 67,  
 118, 122, 154, 167.  
 Bölkow 46, 167.  
 Gr. Bölkow 52, 172.  
 Kl. Bölkow 70, 172.  
 Boldebuck 86, 174.  
 Boldela 37, 155.  
 Boldenshagen 21, 146.  
 Boldenstorf 104, 173.  
 Bollewick 108, 165.  
 Bolland 70, 145.  
 Bollhagen 115, 170.  
 Bollhagen 21, 146.  
 Boltermühle 109, 165.  
 Boltenhagen 27, 148.  
 Bolz 88, 151.  
 NiederBolz 88, 151.  
 Bonnhagen 36, 148.  
 Borkow 88, 151.  
 Borg 115, 170.  
 Börgerende 21, 146.  
 Borgfeld 104, 161.  
 Bornhof 85, 157.  
 Bornmühle 48, 166.  
 Bornkr. 12, 82, 165.  
 Bornkühnagen 78, 148.  
 Börzow 27, 77, 148.  
 Bolsow 11, 110, 167.  
 Böswölz 27, 77, 80, 148.  
 Botelstorf 56, 147.  
 Bothmer, 77, 148.  
 Brahlstorf 87, 150.  
 Brahlstorf 8, 41, 86, 89, 157.  
 Brahlstorferhütte 87, 150.  
 Bramow 115, 172.  
 Brändenhusen 35, 175.  
 Braunsberg 96, 167.  
 Bredenfelde 104, 162.  
 Bredentin 46, 159.  
 Brenz 7, 55, 156.  
 Bresegard 24, 153.  
 Bresegard 26, 154.  
 Bresen 24, 147.  
 Bresen 52, 99, 166.  
 Bresen 93, 169.  
 Bresen 104, 161.  
 Gr. Bresen 81, 110, 167.  
 Kl. Bresen 81, 167.  
 Bretzin 92, 168.  
 Briggow 13, 104, 161.  
 Briest 86, 154.  
 Bristolow 104, 165.  
 Bröberow 52, 172.  
 Bröckhusen 104, 172.  
 Broda 23, 155.  
 Broderstorf 114, 172.  
 Brodhagen 21, 146.  
 Brook 77, 148.  
 Brook 4, 31, 156.

- Bruchmühle 81, 165.  
 Bruderstorf 9, 44, 168.  
 Brüel 7, 60, 122, 126, 150.  
 Brummelkuhl 89, 151.  
 Brunnen 129, 158.  
 Brünkendorf 50, 170.  
 Brunow 25, 154.  
 Brunsdorf 93, 170, 171.  
 Brunshaupten 18, 145.  
 Brusdorf 108, 163.  
 Brusenbeck 32, 150.  
 Brusow 21, 146.  
 Brütz 95, 159.  
 Gr.Brütz 87, 155.  
 Kl.Brütz 87, 155.  
 LangenBrütz 73, 86, 87, 150.  
 Brützkow 36, 147.  
 Buchholz 24, 115, 147.  
 Buchholz 32, 83, 150.  
 Buchholz 37, 155.  
 Buchholz 55, 108, 166.  
 Buchholz 7, 52, 172.  
 Buchhorst 76, 154.  
 Bukow 100, 169.  
 AltenBukow 10, 18, 145.  
 NeuBukow 10, 16, 18, 66, 118,  
 122, 126, 145.  
 Bülow 24, 147.  
 Bülow 73, 152.  
 Bülow 2, 46, 158.  
 Bülow 107, 162.  
 BülowerBurg 2, 120, 158,  
 Buerbeck 89, 152.  
 Bürgerhof 116, 167.  
 Burow 31, 156.  
 Buschmühlen 70, 145.  
 Büschow 60, 150.  
 Bussewitz 114, 171.  
 Bütlingen 36, 149.  
 Bütow 108, 166.  
 Büttelkow 70, 145.  
 Gr.Bützin 99, 160.  
 Kl.Bützin 100, 160.  
 Bützow 7, 9, 11, 16, 56, 67,  
 125, 140, 173.

## C.

- Cadow 46, 159.  
 Calis 23, 153.

## D.

- Dabel 39, 151.  
 Dadow 25, 153.

- Dänendorff 50, 170.  
 Daënschenburg 50, 172.  
 Dämelow 85, 150.  
 Damekow 70, 145, 149.  
 Dalberg 59, 155.  
 Dalkendorff 47, 160.  
 Dallendorff 57, 155.  
 Kl.Dalwitz 93, 170.  
 Gr.Dalwitz 93, 160.  
 Dalwizenhoff 115, 172.  
 Dambeck 53, 157.  
 Dambeck 37, 155.  
 Dambeck 55, 108, 166.  
 Dambeck 85, 157.  
 Damen 107, 162.  
 Dammerow 19, 153.  
 Dammerow 49, 164.  
 Dammerow 81, 164.  
 Dammerow 112, 165.  
 Damm 31, 115, 151.  
 Damm 44, 168.  
 Damm 47, 160.  
 HeiligeDamm 21, 146.  
 NeuenDamm 116, 167.  
 Dammereez 89, 157.  
 Dammerstorff 93, 171.  
 Dammhusen 116, 155.  
 Dammshagen 77, 148.  
 Dammwolde 55, 108, 166.  
 Dannebort 70, 145.  
 Dannhusen 73, 152.  
 Darbein 44, 168.  
 Dargelütz 76, 156.  
 Dargun 14, 44, 67, 143, 168.  
 Darfs 31, 156.  
 Darze 81, 156.  
 Darz 73, 110, 152.  
 Daschow 73, 81, 164.  
 Dassoow 5, 10, 14, 27, 78, 148.  
 Degtow 27, 147.  
 Dehmen 2, 19, 152.  
 Dehmen 96, 160.  
 HohenDempzin 105, 163.  
 Dempzin 107, 162.  
 Deperstorff 47, 160.  
 Depzow 102.  
 DepzowerMühle 13, 98, 170.  
 Dersenow 8, 41, 89, 168.  
 Dersentin 95, 166.  
 Detershagen 10, 70, 146.  
 Dettmanstorff 102, 171.  
 Deven 104, 162.  
 Dewinkel 13, 47.  
 Diekhoff 13, 96, 160.  
 Diedrichshagen 21, 146.  
 Diedrichshagen 27, 79, 149.  
 Diedrichshagen 115, 146.  
 Diedrichshoff 87, 174.  
 Dierhagen 50, 170.  
 Dierkow 54, 103, 114, 171.  
 Diestelow 12, 95, 159.  
 Diemitz 111, 166.  
 Dinnies 88, 159.  
 Dobberan 10, 16, 21, 66, 143,  
 146.  
 DobberanscheHof 63.  
 Döbbersen 41, 89, 91, 158.  
 Dobbertin 12, 111, 159.  
 Dobbin 111, 159.  
 Dobbin 47, 95, 167.  
 Dolgen 96, 160.  
 Dolglas 70, 145.  
 Dölitz 93, 169.  
 Dömitz 3, 23, 66, 122, 127, 153,  
 154.  
 Domsühl 19, 76, 153.  
 Dönkendorf 77, 148.  
 Dörgelin 45, 168.  
 Dorotheenwalde 95, 170.  
 Dosskrug 109, 159.  
 Dowesee 109, 159.  
 Dragun 4, 24, 147.  
 Dransee 55.  
 Gr.Dratow 85, 163.  
 Kl.Dratow 85, 163.  
 Dreikrögen 33, 156.  
 Drefahl 25, 76, 154.  
 Drenkow 57, 152.  
 DresenowerMühle 49, 164.  
 Drevskirchen 35, 70, 49.  
 Drewitz 112, 165.  
 Dreilützwow 5, 89, 158.  
 Driberg 4, 37, 155.  
 Driespeth 59, 155.  
 Drölitz 98, 160.  
 Drönnewitz 90, 158.  
 Drüschow 70, 145.  
 Drusedow 109, 159.

Drusewitz 93, 169.  
 Duckwitz 93, 169.  
 Dudendorf 13, 102, 171.  
 Dudinghausen 96, 59.  
 Dümmer 5, 40, 158.  
 Dümmerhütte 40, 158.  
 Dümmerstueck 40, 158.  
 Dummerstorff 102, 160.  
 Düfsin 8, 90, 157.  
 Düsterbeck 41, 158.  
 Düsterhof 108.  
 Dütschow 33, 157.  
 Dutzow 75, 147.

## E.

Eckhoff 107, 163.  
 Eggerstorff 77, 149.  
 Eichholtz 10, 70, 149.  
 Eikelberg 83, 151.  
 Eikhoff 83, 151.  
 Einhusen 18, 72, 145.  
 Einhusen 62, 175.  
 Einhaus 13, 115, 170.  
 Eisenfabrik 23, 53.  
 MühlenEixen 14, 87, 155.  
 GrossenEixen 87, 155.  
 Elbe 23, 43.  
 Eldena 24, 66, 153.  
 Eldenburg 53, 85, 157.  
 Elmenhorst 21, 15, 146.  
 Elmenhorst 27, 77, 148.  
 Emkendorf 102, 171.  
 Emkenhagen 102, 113, 170.  
 Erenkamp 109, 166.  
 Evchensruh 109, 166.  
 Evershagen 115, 146.  
 Everstorff 27, 147.  
 Eulenkruge 24, 153.  
 Eulenkruge 2, 87, 155.

## F.

Fahrbinde 33, 155.  
 SchwerinscheFahre 2, 4, 7, 38, 153.  
 RostockerFahre 54, 103, 171.  
 Fährdorf 62, 175.  
 Fahren 83, 150.  
 Fahrenhaupt 102, 170, 171.  
 Fahrenholz 91, 161.  
 Fahrenholz 32, 172.

Falkenhagen 120, 157.  
 Farpfen 35, 149.  
 Fasanerie 37, 173.  
 FauleMühle 4, 87, 155.  
 FauleOrt 85, 166.  
 Faulenrost 104, 162.  
 FauleSee 38.  
 Federow 85, 162.  
 Fegetasch 9, 158.  
 Feldhusen 80, 148.  
 Fichtenhusen 32, 150.  
 Fienstorff 54, 102, 171.  
 Finken 108, 166.  
 Finkenberg 9, 114, 171.  
 Finkenthal 45, 168.  
 Finkenwerder 96, 159.  
 Findenwirusnzier 23, 153.  
 Fischkatzen 35, 149.  
 Fischland 50, 170.  
 Flechtkrug 79, 148.  
 FleesensSee 112.  
 Flesenow 85, 150.  
 Fließtorff 77, 149.  
 Flöte 117, 175.  
 Gr.Flutow 105, 163.  
 Kl.Flutow 105, 163.  
 Fortkrug 2, 75, 147.  
 Frauenmark 4, 75, 147.  
 Frauenmark 19, 73, 173.  
 Freiburg 83, 149.  
 Freidorf 86, 157.  
 Freienholz 51, 171.  
 Fresenbrügge 116, 155.  
 Fresendorf 8, 50, 9, 172.  
 Freudenberg 102, 170.  
 Friedrichsdorf 70, 149.  
 Friedrichsgabe 47, 172.  
 Friedrichshagen 96, 160.  
 Friedrichshagen 79, 149.  
 Friedrichshof 109, 166.  
 Friedrichshof 48, 160.  
 Friedrichshof 53, 172.  
 Friedrichshof 95, 170.  
 Friedrichshorst 92, 169.  
 Friedrichsmohr 19, 33, 155.  
 Friedrichsruh 4, 19, 73, 173.  
 Friedrichsruh 105, 161.  
 Friedrichsthal 2, 37, 173.  
 Friedrikenhof 86, 163.

- Fulge 51, 170.  
 Fulgen 21, 146.  
 Fürstenhof 45, 168.  
**G.**  
 Gädebehn 2, 20, 152.  
 Gädebehn 105, 161.  
 Gadebusch 2, 9, 14, 25, 66, 118,  
 122, 127, 147.  
 Gägelow 32, 149.  
 Gägelow 39, 88, 151.  
 Gagzow 35, 149.  
 Galenbek 105, 161.  
 Gallentin 59, 155.  
 Gallin 43, 168.  
 Gallin 49, 164.  
 Gamehl 70, 149.  
 Gammelin 43, 158.  
 Gantenbek 28, 148.  
 Ganzlin 49, 82, 164.  
 Ganzow 25, 75, 147.  
 Ganzschow 47, 167.  
 Garden III, 159.  
 Garvsmühlen 70, 145.  
 Garlitz 29, 154.  
 Garlitz 90, 157.  
 Gaarz 24.  
 Gaarzerhof 18, 145.  
 GaarzerFeldm. 120.  
 AltenGarz 18, 70, 73, 145.  
 NeuenGarz 70, 145.  
 AltenGaartz 81, 165.  
 NeuenGaartz 81, 165.  
 Garvenstorf 70, 146.  
 Garvitz 19, 153.  
 Gehmkendorf 100, 168.  
 Gelbensande 51, 171.  
 Gerdeshagen 71, 146.  
 Gerdeshagen 12, 111, 159.  
 Gerstorf 71, 145.  
 Gerum 43, 92, 116, 167.  
 Gefsın 104, 162.  
 Gilow 53, 161.  
 Gischow 115, 152.  
 Gr.Gischow 83, 173.  
 Kl.Gischow 71, 145.  
 Gr.Givitz 105, 162.  
 Kl.Givitz 105, 162.  
 Glaisin 24, 153.  
 Glambek 56, 174.  
 Glasewitz 13, 97, 160.  
 GlasewitzerB. 13, 120, 158.  
 Glashagen 21, 146.  
 Glashagen 79, 150.  
 Glasin 61, 175.  
 Glassow, 45, 168.  
 Glassow, 104, 165.  
 Glave II, 81, 167.  
 Gletzow 36, 147.  
 Glevinsche Burg 11, 120, 158.  
 Glocksın 81, 162.  
 Gnemern 71, 145.  
 KleinGnemern 71, 145.  
 Gneve 109, 165.  
 Gneven 73, 153.  
 Gnevitz 13, 102, 170.  
 GnewitzerM. 101.  
 Gnevstorf 49, 164.  
 Gnoien 9, 16, 45, 67, 118, 123,  
 134, 169.  
 Goddin 14, 87, 155.  
 Goddin 91, 161.  
 Gr.Godems 33, 151.  
 Kl.Godems 33, 151.  
 Godern 37, 153.  
 Godow 86, 163.  
 Godow 105, 171.  
 Göhlen 25, 154.  
 Göhren 20, 152.  
 Göhren 25, 153.  
 Göhren 101, 164.  
 Göhren 116, 155.  
 Gohrstorf 54, 103, 171.  
 Golchen 83, 150.  
 Goldberg 8, 12, 46, 66, 118,  
 123, 135, 159.  
 Goldberg 71, 146.  
 Goldebeck 77 148.  
 Goldebee 71, 149.  
 Goldebow 19, 75, 173.  
 Goldebow 90, 157.  
 Goldenitz 90, 158.  
 Goldenstädt 37, 155.  
 Goldewin 11, 47, 159.  
 Golwitz 62, 175.  
 Goldufer 43.  
 Göldenitz 47, 48, 97, 172.  
 Gollenitz 114, 171.  
 Göllin 57, 174.  
 Goritz 13, 102, 170.



- Gorlosen 25, 143.  
 Gorow 71, 172.  
 Gorschendorf 14, 49, 100, 169.  
 Gosau 92.  
 Gostorf 27, 147.  
 Göthen 20, 153.  
 Gothmann 43, 167.  
 Gottesgabe 9, 93, 169.  
 Gottesgabe 87, 155.  
 Gottin 97, 160.  
 Gottmannsforde 87, 155.  
 Gottun 108, 165.  
 Gr.Görnów 88, 151.  
 Kl.Görnów 88, 151.  
 Görries 37, 173.  
 Görslow 73, 87, 158.  
 Görzhausen 105, 163.  
 Göslow 88, 158.  
 Grabow 7, 12, 26, 66, 118,  
     122, 128, 153.  
 Grabow 55, 108, 166.  
 HofGrabow 31, 156.  
 NeuGrabow 31, 156.  
 Gr.Grabow 97, 167.  
 Kl.Grabow 97, 167.  
 Kl.Grabow } 85, 157.  
 Grabowhöfe }  
 GrabowerM. 96.  
 Gragetopshof 114, 172.  
 Grahl 51, 170.  
 Gralow 83, 174.  
 Grambow 76, 147.  
 Grambow 81, 159.  
 Grambow 87, 155.  
 Gramkow 77, 148.  
 Grammow 93, 169.  
 Gramnitz 3, 40, 154.  
 Gramnitz 90, 158.  
 Gramzow 97, 166.  
 Gramstorf 103, 170.  
 Granzin 31, 173.  
 Granzin 33, 157.  
 Granzin 40, 154.  
 Granzin 43, 90, 168.  
 Granzow 93, 169.  
 Gräbenitz 108, 165.  
 Grebbin 31, 156.  
 Grebs 24, 154.  
 Greese 83, 149.  
 Gremmelin 97, 160.  
 Gr.Grenz 7, 53, 172.  
 Kl.Grenz 53, 172.  
 Grenzburg 11, 120, 167.  
 Greschendorf 27, 148.  
 Gresenhorst 51, 172.  
 Gresse 92, 167.  
 Gressow 77, 149.  
 Greven 43, 168.  
 Greven 81, 152.  
 Grevenhagen 37, 155.  
 Grevenstein 28, 148.  
 Grevismühlen 2, 5, 10, 14, 27,  
     66, 118, 122, 128, 147.  
 Griben 36, 147.  
 Gribnitz 47, 160.  
 Griebow 76, 152.  
 Griewe 93, 170.  
 Grischow 91, 161.  
 Grittel 24, 153.  
 Grossenhof 77, 148.  
 GröningsM. 117, 175.  
 Grube 104, 163.  
 SeeGrube 97, 166.  
 Grubenhagen 105, 162.  
 Grünberg 109, 159.  
 Grundshagen 77, 148.  
 GrünenJäger 82, 167.  
 GrünJäger 46, 81, 164.  
 Grünenhagen 87, 174.  
 Grünheide 102, 171.  
 Grü-

- Grünenhof 40, 154.  
 Grünenhof 98, 167.  
 Grünsow 83, 165.  
 Gubkow 102, 171.  
 SiedenGubkow 102, 171.  
 Gudow, 29, 154.  
 Gülitz 49, 169.  
 Gülze 43, 167.  
 Gülzow 54, 161.  
 Gülzow 73, 174.  
 Güritz 26, 153.  
 Gustävel 73, 152.  
 Güstow 25, 147.  
*Güstrow* 2, 7, 8, 11, 16, 47,  
 67, 118, 122, 133, 158.  
 Güstekow 35, 149.  
 Gutendorf 102, 170.  
 NeuGutendorf 102, 170.  
 Gutow 12, 47, 158.  
 Gutow 27, 148.  
 Gutow 79, 148.  
 Gützkow 105, 161.
- H.**
- Hafthagen 79, 148.  
 Hageböck 10, 71, 149.  
 Hagen 46, 95, 159.  
*Hagenow* 3, 29, 66, 122, 128,  
 154.  
 HagenowerHeide 29, 154.  
 Hagenow 112, 165.  
 Hagensruhm 101, 169.  
 Hägerfelde 97, 167.  
 Hahnenhorst 81, 164.  
 Halsberg 98, 160.  
 Hallalid 105, 162.  
 Hambergen 27, 147.  
 Hanshagen 70, 146.  
 Hanshagen 78, 147.  
 Hanstorf 21, 22, 172.  
 Harkensee 77, 148.  
 Harmshagen 71, 145.  
 Harmshagen 78, 149.  
 Harmstorf 51, 113, 171.  
 Harst 90, 158.  
 Hartenland 108, 164.  
 Häschendorf 55, 103, 171.  
 Haselholz 38, 155.  
 Hasenwinkel 73, 150.  
 Hastorf 21, 172.  
 Hauptsmühle 108, 165.  
 Heide 96, 160.  
 Havekost 80, 148.  
 Häven 60, 150.  
 AlteHeide 51, 170.  
 Heidekrug 51, 171.  
 Heidekrug 116, 167.  
 NeueHeide 51, 170.  
 Heidramel 108, 166.  
 Heidekatzen 35, 149.  
 Heidhof 23, 153.  
 Heiligenhagen 53, 172.  
 Gr.Helle 105, 163.  
 Kl.Helle 105, 161.  
 Hellkrug 37, 155.  
 Hellermühle 82, 162.  
 Helm 41, 158.  
 Helmstorf 8, 102, 170.  
 Hermannshagen 58, 173, 175.  
 HermannshägerM. 58, 175.  
 Herzberg 73, 153.  
 Herzfeld 33, 157.  
 Hilgendorf 27, 147.  
 HilgendorferFeldm. 59.  
 Hindenberg 75, 147.  
 Hinrichsberg 13, 108, 165.  
 Hinrichshagen 105, 162.  
 Hinrichshagen 114, 171.  
 Hinrichshof 55, 166.  
 Hinrichshof 82, 165.

- Hinrichsdorf 102, 170. Hünerebusch 8, 44, 168.  
 Hinrichsdorf 55, 103, 171. Hünerebusch 76, 154.  
 Hinzenhagen 97, 166. Hütte 99, 160.  
 Hirschburg 51, 170. Hütten 21, 146.  
 Hoben 80, 149. Hütten 95, 167.  
 Hofen 77, 148. AlteHütte 40, 154.  
 Hofzumfeld 77, 148. AlteHütte 89, 147.  
 Hohenfelde 21, 146. AlteHütte 108, 163.  
 Hohenfelde 96, 160. Hütthof 60, 150.  
 Hohenfelde 102, 171. Hüttenhof 105, 161.  
 Hohenkirchen 78, 148. Huttenhof 101, 169.  
 Hohewisch 33, 156. J.  
 Heukendorf 78, 148. Jabel 29, 87, 90, 154.  
 Holdorf 3, 75, 147. Jabel 12, 101, 112, 165.  
 Holdorf 84, 150. Jabelitz 58, 174.  
 Holm 14, 15, 27, 148. Jäbitz 108, 166.  
 Höltigstorf 18, 71, 146. Jacobshof 117, 175.  
 Holzendorf 39, 151. JacobsMühle 117, 175.  
 Holzendorf 74, 152. Jahmen 97, 160.  
 Holzhausen 37, 155. Jamel 37, 155.  
 Hoort 29, 155. Jameln 78, 149.  
 Hoppenrade 12, 97, 167. Jankendorf 13, 51, 170.  
 Hoppenrade 32, 150. Jarchow 58, 152.  
 Horn 116. LangenJarchow 60, 150.  
 Hornstorf 35, 72, 149. Kl.Jarchow 84, 150.  
 HornstorfB. 10, 116, 149. Jarmstorf 25, 147.  
 Horst 5, 92, 167. Jasnitz 33, 154.  
 Horst 8, 102, 171. Jassewitz 14, 78, 80, 148.  
 Horst 26, 154. NeuJassewitz 78, 148.  
 Horst 57, 173. Ichlim 109, 166.  
 Horst 71, 145. Ickendorf 114, 172.  
 Horst 71, 146. Jennewitz 21, 146.  
 Huckstorf 11, 53, 114, 172. KirchJesar 8, 29, 155.  
 Hundehagen 21, 146. ProbstJesar 29, 154.  
 Hundorf 59, 155. Jese 3, 5, 15, 75, 147.  
 Gr.Hundorf 75, 147. Jesendorf 83, 84, 150.  
 Kl.Hundorf 75, 147. Jesenitz 29, 87, 90, 154.  
 Hungerstorf 27, 147. Jesow 87, 157.  
 Hungerstorf 104, 162. Jettchenhof 100, 169.  
 Hülseburg 90, 158.

- Jellen 111, 159.  
 Ilkensee 106, 162.  
 Ilow 10, 71, 149.  
 Johannsdorf 78, 148.  
 Johannshof 86, 162.  
 Johannslust 84, 150.  
 Jördenstorf 45, 168.  
 Jörnstorf 18, 71, 145.  
 Jülchendorf 60, 162.  
 Jürgenstorf 105, 161.  
 Jürgenshagen 57, 173.  
 Jürghen Hof 101, 164.  
 Jürgeshof 114, 171.  
 Ivenak 91, 161.  
 Ivendorf 21, 146.
- K.**
- Die hier etwa vermifsten Oerter  
 suche man unter C.
- Kabelstorf, 105, 163.  
 Kahlenberg 83, 150.  
 Kalkhorst 78, 148.  
 Kalkwerder 37, 145.  
 AltenKalden 45, 168.  
*NeuKalden* 14, 49, 67, 118,  
 123, 135, 168.  
 Kaltenhof 23, 153.  
 Kaltenhof 78, 148.  
 Kaltenhof 62, 175.  
 Kammerhof 21, 146.  
 Kankel 47, 96, 99, 160.  
 Kanberg 93, 171.  
 Karcheez 97, 167.  
 Karchow 109, 166.  
 Kargow 12, 105, 163.  
 Karfft 41, 158.  
 AltenKarin 10, 16, 71, 145.  
 NeuenKarin 18, 145.  
 Karnin 87, 150.  
 Karnitz 100, 168.  
 Karow 97, 159.
- Karow II, 81, 164.  
 Karow 32, 150.  
 Karrenzin 34, 157.  
 Karstädt 26, 116, 154.  
 Karstorf 105, 163.  
 Kartlow 10, 70, 71, 72,  
 116, 149.  
 Karz 88, 150.  
 Kasendorf 76, 147.  
 Kassebom 8, 114, 172.  
 Kassow 97, 159.  
 Kastahn 27, 149.  
 Kastorf 26, 153.  
 Kastorf 105, 161.  
 Katelbogen 83, 174.  
 Kavelstorf 47, 160.  
 KayenMühle 115, 172.  
 Kägstorf 71, 145.  
 Käselin 81, 156.  
 Käselow 75, 147.  
 Käselow 78, 149.  
 Käselow 97, 159.  
 Kätevin 99, 160.  
 NeuKätevin 99, 160.  
 Käterhagen 58, 175.  
 Keez 83, 150.  
 Gr.Kelle 109, 165.  
 Kl.Kelle 109, 165.  
 Kessin 22, 51, 114, 172.  
 Kiekindemark 115, 151.  
 KielMühle 105, 162.  
 Kieth 12, 82, 165.  
 Kiez 34, 156.  
 Kiewe 55, 166.  
 Kirchdorf 51, 170.  
 Kirchdorf 62, 175.  
 Kisserow 112, 164.  
 Kittendorf 105, 162.  
 Klaber 47, 97, 166.  
 Kladow 7, 74, 152.

- Kladrum 31, 156.  
 Klappe 102, 171.  
 Klappenkrug 84, 150.  
 Kläden 111, 159.  
 Kleefeld 87, 150.  
 Kleekamp 83, 150.  
 Kleisten 111, 159.  
 Gr.Klein 115, 146.  
 LüttenKlein 113, 115, 146.  
 Kleinfen 59, 150.  
 Kleinow 26, 145.  
 Kleinhof 103, 170.  
 Klenz 100, 168.  
 Kleth 54, 161.  
 Kletzin 32, 149.  
 Kleverhof 45, 168.  
 Klinken 20, 153.  
 Klink 109, 165.  
 Klingendorf 47, 97, 160.  
 Kloddrum 90, 157.  
 Klockenhagen 51, 170.  
 Klockow 91, 161.  
 Klockow 12, 86, 157.  
 Klopzow 109, 165.  
 NeuKloster 61, 67, 175.  
 KlufsBurg 116, 175.  
 KlufsMühle 117, 175.  
 Klufs 12, 13, 47, 167.  
 Kluefs 34, 157.  
 Klüssendorf 116, 150.  
 Klüsserhof 117, 175.  
 KlüsserMühle 29, 155.  
 Klütz 5, 15, 27, 77, 148.  
 NiederKlütz 77, 79, 148.  
 Kneese 13, 103, 170.  
 Kneese 25, 147.  
 Knegendorf 97, 160.  
 Knorrendorf 106, 161.  
 Knüppeldamm 108, 166.  
 Koband 20, 152.  
 Kobrow 39, 151.  
 Kobrow 97, 160.  
 Kockendorf 102, 171.  
 Kofahl 40, 158.  
 Kogel 41, 157.  
 Kogel 81, 156.  
 KirchKogel 82, 111, 159.  
 RumKogel 81, 111, 159.  
 Kolbow 34, 157.  
 Korleput 52, 98, 106.  
 Korkwitz 51, 115, 170.  
 Kornhorst 109, 166.  
 Kowalz 93, 169.  
 Kofsow 99, 160.  
 Kothendorf 40, 155.  
 Kolpin 54, 161.  
 Kolpin 7, 73, 152.  
 Konow 10, 22, 172.  
 Konow 24, 154.  
 Köchelstorf 4, 75, 147.  
 Köchelstorf 78, 150.  
 Kalpin 112.  
 Kölzin 42, 157.  
 Költzow 102, 171.  
 Kölln 12, 97, 167.  
 KönigsM. 164.  
 Koppelow 97, 167.  
 Körchow 71, 145.  
 Körchow 90, 158.  
 Kösterbeck 51, 172.  
 Gr.Kötel 97, 106, 166.  
 Kl.Kötel 97, 166.  
 Kraak 29, 155.  
 Gr.Kraase 107, 162.  
 Kl.Kraase 107, 162.  
 Krakow 11, 47, 123, 135, 167.  
 Gr.Krambs 29, 154.  
 Kl.Krambs 29, 154.  
 Kranichshof 93, 169.  
 Gr.Krankow 78, 149.

- Kl.Krankow 79, 149.  
 KrappM. 104, 164.  
 Krassow 83, 149.  
 Krassow 98, 160.  
 Kraaz 112, 165.  
 Kriebsee 105, 162.  
 Krebsförden 37, 173.  
 KrebsMühle 120, 161.  
 Kremmin 26, 153.  
 Krempin 18, 145.  
 Krembs 25, 75.  
 KrembserHütte 25, 147.  
 AltenKrenzlin 8, 29, 154.  
 NeuenKrenzlin 29, 154.  
 KrenzlinerKütte 29, 154.  
 Kressin 73, 164.  
 Kreyen 31, 156.  
 Krisow 106, 161.  
 Kritzemow 53, 172.  
 Kritzkow, 47, 159.  
 Kritzow 31, 156.  
 Kritzow 71, 78, 149.  
 Kritzow 73, 152.  
 KritzowerBurg II, III, 149.  
 Kronscamp 34, 156.  
 Kronscamp 52, 97, 160.  
 Kroon 24, 153.  
*Kröpelin* 10, 16, 22, 122, 129,  
 146.  
 Krönkenhagen 77, 149.  
 Kruckow 4, 106, 163.  
 Krudopsmühle 20, 152.  
 Krummbrook 27, 148.  
 Krummsee 13, 91, 161.  
 Krusenhagen 35, 149.  
 Krümmel 109, 166.  
 Krummendorf 55, 103, 171.  
 Kuchelmifs 95, 166.  
 Kuckstorf 93, 171.  
 Kues 47, 159.  
 Kuhlen 74, 150.  
 Kuhlenfeld 4, 168.  
 Kuhlenstein 27, 148.  
 Kuhlrade 51, 113, 170.  
 Kuhstall 108, 163.  
 Kuhstorff 29, 87, 155.  
 KukuksMühle 20, 152.  
 Kukuk 20, 152.  
 Kummer 8, 26, 155.  
 Kummerowsche See 45.  
 Kumin 76, 152.  
 Gr.Kussewitz 114, 171.  
 Kl.Kussewitz 114, 171.  
 Küsserow 45, 168.  
 Küssow 79, 148.  
 Küssow 99, 160.  
 Kützerhof 45, 168.  
 Kützin 41, 158.

## L.

- Lage* 13, 47, 123, 136, 160.  
 Gr.Laasch 8, 26, 154.  
 Kl.Laasch 34, 156.  
 Laase 83, 151.  
 Gr.Labenz 84, 151.  
 Kl.Labenz 60, 174.  
 Laerz III, 166.  
 Lähnwitz III, 159.  
 Lalchow 49, 156.  
 Lalendorf 96, 97, 160.  
 Lambrechtshagen 22, 146.  
 LandKrug 9, 51, 114, 171.  
 LandMühle 25, 147.  
 Landsdorf 80, 149.  
 Langendorf 18, 72, 145.  
 Langenhagen 46, 159.  
 Langenheide 8, 90, 157.  
 Langensee 74, 174.  
 Langhagen 96, 166.  
 Langhagen 108, 163.

- Lanken 31, 81, 152.  
 Lankow 2, 4, 59, 173.  
 Lankwitz 104, 162.  
 Lansen 106, 162.  
 Gr.Lantow 52, 97, 160.  
 Kl. Lantow 52, 97, 160.  
 Lapitz 106, 163.  
 Laschendorf 112, 164.  
 LassahnerFeld 26.  
 LaukMühle 26, 154.  
 Laupin 29, 154.  
 Lebbin 109, 165.  
 Leezen 87, 150.  
 NeuLeezen 87, 150.  
 Lehmhorst 85, 163.  
 Lehmkuhlen 37, 155.  
 Lehnchensruh 117, 175.  
 Lehnenhof 45, 168.  
 Lehnenhof 10, 71, 145.  
 Lehzen 5, 90, 158.  
 Lehsten 11, 101, 164.  
 Lehsten 54, 85, 162.  
 Leisterförde 92, 167.  
 Leizen 109, 166.  
 Lelkendorf 100, 168.  
 Lenschow 82, 153.  
 Lenz 57, 164.  
 Lenzen 88, 111, 151.  
 Leppin 58, 152.  
 AltLeppin 109, 165.  
 NeuLeppin 109, 165.  
 Letschow 53, 172.  
 Levenstorf 105, 162.  
 Levin 45, 168.  
 Levkendorf 52, 97, 159.  
 Levezow 78, 149.  
 Levezow 100, 169.  
 Lewitz 20.  
 Lexow 112, 164.  
 Lichtenhagen 22, 146.  
 Lieblingshof 102, 171.  
 Liepe 24, 153.  
 Liepen 102, 169.  
 Liepen 107, 162.  
 Liepen 108, 163.  
 Liepen 112, 165.  
 Lieps 37, 150.  
 WendischLieps 92, 167.  
 Lindenbeck 81, 173.  
 Linstow 82, 165.  
 Lischow 10, 71, 145.  
 Lissow 96, 160.  
 Liessow 52, 98, 160.  
 Liessow 87, 150.  
 Lohmen 12, 111, 159.  
 Loissow 26, 154.  
 Loitz 39, 88, 116, 151.  
 Loppin 112, 165.  
 Losen 8, 29 154.  
 Losten 32, 150.  
 Löwitz 75, 147.  
 Lüblow 34, 156.  
 Lübbendorf 29, 154.  
 Lübesse 37, 155.  
 Lübberstorf 61, 175.  
 Lübchin 93, 169.  
 HolzLübchin 93, 170.  
 Lübkow 106, 163.  
 Lübow 32, 150.  
 Lübse 47, 98, 167.  
 Lübsee 36, 147.  
 Lübscheburg 14, 15, 116, 175.  
 Lübseerhagen 36, 147.  
 Lübsin 87, 174.  
 Lübstorf 59, 155.  
 Lübtheen 3, 8, 29, 143, 154.  
 Lübz 4, 8, 12, 31, 66, 118,  
 122, 129, 156.  
 Lüchow 93, 168.  
 Lüdersdorf 61, 175.  
 Lüders-

- Lüdershagen 11, 47, 98, 167. Malchow, Dorf 62, 175.  
 Lüdershof 105, 163. Malchow 115, 151.  
 Ludorf 109, 165. Malkwitz 82, 112, 165.  
*Ludwigslust* 3, 12, 26, 143, 145. Malk 24, 153.  
 Mallerntin 15, 27, 148.  
 Lühburg 9, 93, 169. Mallitz 24, 154.  
 HohenLukow 71, 173. Mallin 14, 106, 163.  
 Gr.Lukow 54, 85, 106, 163. Malow 58, 76, 152.  
 Kl.Lukow 85, 106, 163. Malpendorf 18, 145.  
 Gr.Lukow 105, 162. Mamerow 47, 166.  
 Kl.Lukow 105, 162. Mandelshegen 51, 172.  
 Lukwitz 89, 90, 158. Manderow 78, 148.  
 Lüningsdorf 47, 160. Manekenwerder 44, 167.  
 Lüningshagen 22, 146. Mankmoos 11, 60, 174.  
 Gr.Lunow 94, 169. Mannhagen 106, 161.  
 Kl.Lunow 94, 169. Markgravenheide 114, 171.  
 Lupelow 106, 162. Marin 85, 163.  
 Lupendorf 105, 107, 162. Marienehe 22, 146.  
 Gr.Lüsewitz 102, 171. Marienhof 76.  
 Kl.Lüsewitz, 102, 171. Marienhof 101, 154.  
 Lüssow 7, 11, 47, 98, 159. Marienhof 107, 163.  
 HofLütgendorf 82, 165. Marienthal 75, 147.  
 KirchLütgendorf 82, 165. Markow 54, 161.  
 Lütgenhof 78, 148. Gr.Markow 100, 168.  
 Lüttenmark 44, 167. Kl.Markow 100, 168.  
 Lutteran 4, 12, 31, 156. MarkowerMühle 20, 151.  
 Lutterstorf 78, 150. Markshagen 72, 146.  
 Lüttow 42, 157. Markshagen 108, 162.  
 Lützow 75, 147. *Marlow* 10, 13, 51, 123,  
 137, 170.  
 M. Marnitz 57, 58, 67, 76, 152.  
 Madsow 71, 149. Marsow 41, 90, 157.  
 Magdalenenlust 47, 158. Martenstorf, Hof 116, 150.  
*Malchin* 13, 16, 54, 123, 156, 161. Martenstorf, Dorf 32, 150.  
 MalchinerSee 107. Maslow 83, 149.  
*Malchow* 12, 112, 122, 130, 164. Massow 109, 166.  
 164. Matersen 53, 173.  
 AltenMalchow 112, 164. Mathieshorst 81, 164.  
 Malchow, Hof 49, 164. Matgendorf 98, 160.  
 Matzlow 115, 151.



- Mechelstorf 71, 145.  
 Amt Mecklenburg 2, 15, 32, 66, 118, 150.  
 Mecklenburgsche Hof 62.  
 Mecklenburg, Dorf 32, 150.  
 Gr. Medewege 2, 59, 155.  
 Kl. Medewege 37, 155.  
 Meadow 12, 46, 159.  
 Meierstorf 76, 152.  
 Meierstorf 78, 149.  
 Mellen 24.  
 Melkhof 90, 157.  
 Melz 109, 166.  
 Mentin 76, 152.  
 Menzendorf 76, 154.  
 Meschendorf 18, 70, 145.  
 Mestlin 111, 159.  
 Meteln 37, 38, 155.  
 Metelstorf 14, 33, 150.  
 Gr. Methling 9, 45, 168.  
 Kl. Methling 9, 45, 94, 168.  
 Metzen 75, 147.  
 Miekenhagen 71, 146.  
 Miekenhof 96, 166.  
 Minenhof 105, 162.  
 Minzow 55, 166.  
 Mirendorf 98, 160.  
 Mirow 38, 155.  
 Mistorf 48, 172.  
 Hohen Mistorf 49, 101, 169.  
 Kl. Mistorf 100, 168.  
 Mittelhof 105, 162.  
 Mödentin 35, 150.  
 Möderitz 76, 153.  
 Moissall 83, 173.  
 Moissaller Gehöft 37, 87.  
 Moitin 18, 146.  
 Möllenbeck 76, 154.  
 Möllenhagen 85, 106, 147.  
 Möllenstorf 85, 106, 163.  
 Möllin 25, 147.  
 Möllen 46, 167.  
 Mölln 14, 106, 161.  
 Moltenow 58, 59, 173.  
 Moltenow 87, 155.  
 Moltow 84, 150.  
 Molzow 106, 162.  
 Mönchbusch 101, 164.  
 Mönchshagen 51, 171.  
 Mönchshof 55, 166.  
 Mönkweden 22, 146.  
 Moor 79, 148.  
 Moorbrink 88, 155.  
 Moorhagen 83, 173.  
 Moras 30, 155.  
 Mowitzer Feldm. 89.  
 Muchelwitz Feldm. 20.  
 Muddeldorf 116, 154.  
 Muchow 34, 157.  
 Muefs 38, 153.  
 Müggenburg 73, 152.  
 Müggenburg 116, 149.  
 Mühlenbek 90, 148.  
 Mühlenberg 76, 152.  
 Mühlengiez 2, 87, 104, 174.  
 Mühlenhof 111, 159.  
 Alt Mulsow 72, 146.  
 Kirch Mulsow 18, 71, 146.  
 Wendisch Mulsow 18, 71, 146.  
 Mummendorf 27, 80, 148.  
 Müritz 51, 170.  
 Müritz, 49, 55, 85, 108, 109, 112.  
 Klein Müritz 51, 170.  
 Mustin, 88, 151.  
 Müsselmow 74, 152.  
 Mützer Mühle 76, 156.

## N.

Nädebow 109, 165.

Nakenstorf 61, 175.

Nantrow 35, 145.

Nachen-

- Naschendorf 27, 147.  
 Naudin 78, 155.  
 Necheln 84, 50.  
 Nedderhagen 77, 148.  
 Neese, 26, 76, 154.  
 Neperstorff 84, 150.  
 Nepersmühlen 39, 89, 151.  
 Nesow, 36, 147.  
 Neuburg 10, 35, 71, 149.  
 Neuburg 115, 152.  
 NeuBaute 44, 168.  
 Neuendorff 23, 154.  
 Neuendorff 34, 154.  
 Neuendorff 49, 169.  
 Neuendorff 57, 173.  
 Neuendorff 72, 149.  
 Neuendorff 75, 147.  
 Neuendorff 102, 172.  
 HohenNeuendorff 71, 145.  
 Gr.Neuendorff 31, 152.  
 Kl.Neuendorff 4, 12, 74, 156.  
 Niendorf 2, 78, 150.  
 Niendorf 48, 172.  
 Niendorf 35, 149.  
 Niendorf 80, 148.  
 Niendorf 92, 168.  
 Niendorf 62, 175.  
 Niendorf II, 115, 172.  
 Nienhagen 22, 146.  
 Nienhagen 48, 166.  
 Nienhagen 51, 170.  
 Nienhagen 55, 103, 171.  
 Nienhagen 99, 160.  
 Nienhagen 100, 169.  
 Nienhagen III, 159.  
 Gr.Nienhagen 72, 145.  
 Kl.Nienhagen 72, 145.  
 Neuenhagen 78, 80, 148.  
 Neufeld 90, 157.  
 Neuenkirchen 57, 71, 173.  
 Neuhaus 115, 170.  
 Neuhof 22, 104, 172.  
 Neuhof 26, 153.  
 Neuhof 32, 150.  
 Neuhof 34, 156.  
 Neuhof 35, 175.  
 Neuhof 51, 170.  
 Neuhof 55, 166.  
 Neuhof 61, 175.  
 Neuhof 76, 153.  
 Neuhof 78, 149.  
 Neuhof 81, 162.  
 Neuhof 82, 159.  
 Neuhof 82, 164.  
 Neuhof 84, 150.  
 Neuhof 90, 157.  
 Neuhof 94, 169.  
 Neuhof 98, 167.  
 Neuhof 102, 169.  
 Neuhof 105, 161.  
 Neuhof 106, 163.  
 Neuhof III, 159.  
 Neukloster 61, 67, 175.  
 Neukirchen 90, 157.  
 NeueKrug 29, 155.  
 NeuKrug 2, 39, 151.  
 NeuKrug 4, 14, 75, 147.  
 NeuKrug 55, 166.  
 NeuKrug 115, 151.  
 NeuMühle 13, 48, 159.  
 NeuMühle 29, 155.  
 NeuMühle 61, 175.  
 NeuMühle 94, 169.  
 NeueMühle 22, 146.  
 NeneMühle 38, 173.  
*Neustadt* 7, 8, 12, 34, 66, 118,  
 122, 130; 156.  
 Nevern 61, 175.  
 Netzeband 55, 109, 159.  
 Niklitz 42, 168.

- Nienhusen 53, 172.  
 Nienmark 87, 155.  
 Gr.Niekör 94, 169.  
 Kl.Niekör 9, 94, 169.  
 NeuenNiekör 94, 169.  
 Niex 48, 160.  
 Niegleve 98, 160.  
 Niekrenz 8, 102, 171.  
 Nisbil 60, 174.  
 Nossentin 12, 49, 101, 164.  
 Nossent.H. 12, 50, 101, 164.  
 Nostorf 44, 167.  
 Nustrow 94, 169.  
 Nütchow 94, 169.  
 Nuttefn 74, 150.  
  
 O.  
 Oberhof 51, 113, 171.  
 Oberhof 79, 148.  
 Offtenhäfen 54, 102, 171.  
 Oldendorf 55, 103, 171.  
 Oldenstorf III, 159.  
 Ortkrug 3, 38, 155.  
 Ortkrug 101, 164.  
 Ostorf 38, 173.  
 Oerzenhof 62, 175.  
 Oettelin 48, 97, 159.  
 Othenstorf 75, 147.  
 Ovelgünne 105, 162.  
 Ovelgünne 121, 175.  
 Overhagen 79, 149.  
  
 P.  
 (Palmschleuse 44.  
 Pampien 26, 154.  
 Pampow 3, 5, 38, 155.  
 Paupow 107, 166.  
 Pamprien 42, 157.  
 Panklow 103, 171.  
 Gr.Pankow 58, 76, 152.  
 PankowerMühle 31, 58, 156.  
 Panneckow 94, 168.  
 NeuPannekow 94, 168.  
 Panschenhagen 86, 105, 157.  
 Panstorf 74, 150.  
 Panstorf 106, 167.  
 NeuPanstorf 106, 167.  
 Panzow 18, 19, 72, 145.  
 Päpelow 60, 145.  
 Papendorf 53, 172.  
 Parber 36, 147.  
 Parchim 4, 7, 12, 34, 122,  
 125, 151.  
 Parchow 72, 145.  
 Parin 79, 148.  
 Parkentin 10, 22, 146.  
 Parkow 57, 173.  
 Parsch 34, 115, 152.  
 Parum 57, 74, 174.  
 Parum 5, 41, 89, 158.  
 Pafs 9, 115, 170.  
 Pafs 13, 94, 169.  
 Passe 19, 146.  
 Passentin 106, 164.  
 Passin 7, 57, 173.  
 Passow 25, 147.  
 Passow 12, 82, 156.  
 Pastin 39, 151.  
 Pastow 51, 172.  
 Pätow 40, 154.  
 Pätrow 25, 147.  
 Peccatel 38, 153.  
 Peccatel 106, 163.  
 PeccatelscheH. 106, 163.  
 Peetsch 74, 174.  
 Peetscherhof, 74, 174.  
 Peenhäuser 105, 162.  
 Peez 55, 103, 171.  
 Penkow 13, 112, 164.  
 Pennewitz 60, 174.  
 Penzin

- Penzin 57, 173.  
 Panzin 74, 151.  
 Penzlin 82, 164.  
*Penzlin* 14, 106, 123, 137, 163.  
 Perdöl 41, 158.  
 Perlin 90, 158.  
 Perniek 61, 175.  
 Perow 98, 169.  
 Petersberg 2, 7, 20, 74, 153.  
 Peterstorf 32, 150.  
 Peterstorf 51, 170.  
 Peterstorf 55, 171.  
 Peterstorf 78, 150.  
 NeuPeterstorf 81, 164.  
 Petschow 8, 102, 103, 171.  
 Peutsch 106, 163.  
 Picher 30, 155.  
 Pieverstorf 77, 147.  
 Pieverstorf 86, 157.  
 Pingelshagen 38, 155.  
 Pinnow 2, 7, 20, 153.  
 Pinnow 104, 161.  
 Pinnowhof 61, 175.  
 Piside 120, 161.  
 Plaaz 13, 100, 160.  
 Plagerhof 29, 155.  
 Gr.Plasten 106, 163.  
 Kl.Plasten 106, 163.  
 Plate 38, 153.  
 Platschow 26, 154.  
*Plan* 4, 8, 11, 16, 50, 67, 118, 123, 137, 164.  
 Plauerhagen 50, 164.  
 Plüskow 79, 149.  
 Poggelow 94, 100, 168.  
 Pogrefß 89, 158.  
 Pohnstorf 80, 148.  
 Pohnstorf 100, 169.  
 Pohnstorf 98, 168.  
 AltPohrstorf 72, 146.  
 NeuPohrstorf 18, 71, 146.  
 Poischendorf 72, 146.  
 PoischowerM. 27, 147.  
 Poitendorf 26, 151.  
 Pokrent 75, 147.  
 Polchow 11, 53, 172.  
 Polchow 98, 170.  
 NeuPolchow. 98, 170.  
 Poel 62, 67, 175.  
 Pölitz 72, 149.  
 Pölitz 96, 106, 160.  
 Pölnitz 58, 152.  
 Polnitz 76, 151.  
 Polz 23, 153.  
 Poppendorf 103, 171.  
 Poppendorf 113, 170.  
 Poppentin 101, 108, 109, 112, 165.  
 Porep 58, 152.  
 Gr.Poserin 81, 164.  
 Kl.Poserin 96, 164.  
 Pötnitz 78, 148.  
 Gr.Potrems 98, 160.  
 Kl.Potrems 98, 160.  
 Poverstorf 73, 152.  
 Prangendorf 48, 160.  
 Gr.Pravsthagen 27, 148.  
 Kl.Pravsthagen 27, 148.  
 Prebberede 94, 97, 106, 160.  
 Preensberg 72, 116, 149.  
 Presek 90, 158.  
 Prestin 89, 151.  
 Priesterbeck 163.  
 Prizier 3, 91, 158.  
 Pribnow 54, 161.  
 KleinPriborn 55, 109, 165.  
 Wend.Priborn 56, 80, 82, 156.  
 Priemerburg 120, 158.  
 Prisannewitz 48, 98, 160.

- Prischendorf 79, 148. Gr.Raden 89, 151.  
 Priwall 78, 148. Kl.Raden 39, 88, 89, 151.  
 Prislich 26, 154. Raguth 91, 158.  
 HohenPritz 20, 152. Rahnenfelde 107, 163.  
 Kl.Pritz 74, 159. Rambehl 76, 147.  
 Proseken 27, 80, 149. Rambow 79, 150.  
 Prüzen 104, 174. Rambow 108, 162.  
 Puchow 106, 163. Wend.Rambow 33, 155.  
 Pulverhof 29, 155. Ramm 30, 154.  
 Purkshof 114, 171. Rampe 59, 150.  
 Püschow 22, 146. Rampenkamp 73, 150.  
 PüsserKr. 38, 173. Rankendorf 79, 148.  
 Pustohl 72, 145. Rastorf 79, 150.  
 Pustohl 7, 11, 59, 174. Rastow 38, 155.  
 Püttelkow 41, 158. Ravensberg 10, 19, 145.  
 Ravensruh 84, 150.  
 Q. Rechlin 109, 165.  
 Quaal 78, 149. Recknitz 99, 160.  
 Qualitz 11, 57, 174. Reddelich 10, 22, 146.  
 Quassel 3, 8, 30, 91, 158. Redderstorf 13, 103, 171.  
 Quast 30, 154. Redentin 35, 66, 145, 149.  
 Quaslin 31, 156. Rederang 72, 146.  
 QuaslinerM. 31, 156. Redevin 39, 88, 154.  
 Questin 5, 15, 27, 148. Redtwisch 22, 146.  
 Questin 19, 145. Redewisch 79, 148.  
 Quetzin 116, 164. Redewisch 81, 164.  
 Quitzenow 94, 169. Redewisch 86, 157.  
 AltenRehse 106, 163.  
 R. Reez 98, 160.  
 Rabenhorst 22, 146. Rehagen 74, 152.  
 Rabenhorst 99, 160. Gr.Rehberg 113, 162.  
 Rachow 48, 160. Kl.Rehberg 113, 162.  
 Rackow 72, 145. *Rehna* 3, 4, 9, 10, 15, 36,  
 Raddenfort 23, 154. 66, 122, 130, 147.  
 Radegast 72, 146. Rehof 86, 163.  
 Radegast 75, 147. Reimershagen 82, 96, 159.  
 Radelübbe 43, 158. Reinshagen 52, 53, 146.  
 Raden 13, 98, 160. Reinshagen 98, 160.  
 Radepohl 74, 152. Reinstorf 84, 173.  
 Radahn 20, 153. Reinstorf 11, 61, 175.  
 Remlin

- Remlin 93, 168.  
 Remplin 13, 107, 169.  
 Rensdorf 44, 92, 167.  
 Rensow 98, 160.  
 Gr.Renzow 91, 147.  
 Kl.Renzow 91, 158.  
 Repeschendorf 98, 160.  
 Replin 103, 171.  
 Repnitz 9, 94, 169.  
 Reppenhagen 27, 77, 148.  
 Reppentin 50, 164.  
 Repzin 76, 154.  
 Retschow 10, 22, 146.  
 Retgendorf 33, 84, 150.  
 Retzow 31, 32, 164.  
 Retzow 107, 169.  
 Retzow 109, 165.  
 Rey 100, 168.  
*Ribnitz* 9, 16, 51, 67, 118,  
 123, 138, 170.  
 KlosterRibnitz 113, 170.  
 Rickdal 114, 172.  
 Gr.Ridsenow 98, 170.  
 Kl.Ridsenow 107, 170.  
 RichenbergerM. 73, 150.  
 RichenbergerKr. 87, 150.  
 Rittermannshagen 107, 162.  
 Ritzerow 54, 161.  
*Röbel* 13, 56, 123, 138, 165.  
 Roberstorf 35, 149.  
 Rockhow 107, 163.  
 Rögwitz 91, 157.  
 Rockhorst 113, 170.  
 Röcknitz 45, 168.  
 Röckwitz 105, 161.  
 Rocksinn 28, 148.  
 Rodenwald 90, 157.  
 Roduchelstorf 4, 36, 147.  
 Roetz 13, 112, 164.  
 Gr.Rogahn 38, 155.  
 Kl.Rogahn 38, 173.  
 Gr.Röge 48, 166.  
 Kl.Röge 100, 166.  
 Rogeez 81, 156.  
 Roggendorf 2, 14, 75, 147.  
 Roggenstorf 28, 148.  
 Roggentin 8, 51, 172.  
 Roggentin 109, 165.  
 Roggow 72, 145.  
 Roggow 98, 160.  
 Rohlstorf 10, 72, 149.  
 Rolofshagen 79, 148.  
 Rom 4, 12, 115, 152.  
 RönkendorferM. 20, 152.  
 Rönkenhof 74, 152.  
 Rosenberg 2, 87, 155.  
 Rosenhagen 72, 145.  
 Rosenhagen 78, 148.  
 Rosenhagen 88, 155.  
 Rosenow 2, 25, 147.  
 Rosenow 39, 151.  
 Rosenow 54, 107, 161.  
 Rosenthal 32, 150.  
 KirchenRosin 11, 48, 167.  
 MühlenRosin 48, 167.  
 Rossewitz 52, 67, 98, 160.  
 Rossow 56, 159.  
 RostockerDistrict 113, 118.  
*Rostock* 7, 8, 13, 16, 63, 113,  
 123, 124, 174.  
 RostockerHeide 114.  
 Rothehaus 44, 167.  
 Rothehaus 113, 165.  
 Rothbeck 55, 102, 171.  
 RotheKrug 43, 158.  
 RotheMühle 30, 154.  
 RotheMühle 43, 158.  
 RotheMühle 81, 152.  
 Rothen 89, 151.  
 Rothenbach 81, 167.

- RothenMühle 88, 151.  
 Rothenmoor 84, 151.  
 Rothenmoor 107, 162.  
 Rothenthor 2, 14, 116, 175.  
 Rothspalk 98, 166.  
 Rövershagen 114, 171.  
 Rubow 74, 84, 150.  
 Ruchow 89, 151.  
 Rugensee 38, 155.  
 Rüggow 116, 149.  
 Rügkamp 61, 175.  
 Rückberg 93, 170.  
 Ruhethal 91, 157.  
 Ruhkieten 48, 172.  
 Ruhn 58, 152.  
 Rühn 7, 11, 58, 59, 67, 174.  
 Rumshagen 107, 164.  
 Runow 32, 151.  
 Rusch 20, 153.  
 Russow 72, 145.  
 Rüst III, 159.  
 Ruthen 32, 156.  
 Rutenbeck 20, 153.  
 Rüting 28, 79, 155.
- S.
- Sabel 48, 160.  
 Sagel 107, 162.  
 Sagerheide 102, 171.  
 Sagsdorf 40, 151.  
 Salem 14, 49, 168.  
 Gr.Salitz 75, 147.  
 Kl.Salitz 75, 147.  
 Samelow 74, 152.  
 Sammit 82, 167.  
 SamoterKrug 81, 164.  
 Samow 94, 169.  
 Sandfeld 75, 147.  
 Sandhagen 22, 145.  
 Sandhof 46, 96, 164.  
 Sandkrug 32, 156.  
 Sandkrug 7, 11, 115, 172.  
 Sandkrug 86, 157.  
 Sandwerder 23, 153.  
 Sanitz 51, 52, 171.  
 Santow 28, 101, 148.  
 Sanz 50, 164.  
 Sapshagen }  
 NeuSapshagen } 82, 165.  
 Sarmstorf 48, 159.  
 Sarmstorf 100, 168.  
 Satow 22, 146.  
 Satow 81, 156.  
 Sauenstorf 79, 150.  
 Schabow 94, 169.  
 Schadeland 42, 157.  
 Schadingsdorf 36.  
 Schalhof 42, 157.  
 Schalmühle 42, 157.  
 SchalentinerM. 4, 12, 115, 152.  
 Schalifs 90, 157.  
 SchamperM. 13, 112, 165.  
 Scharbow 91, 154.  
 Scharfstorf 79, 150.  
 Scharpzow 13, 54, 107, 161.  
 Scharstorf 98, 160.  
 Schavenack 105, 162.  
 Schelfwerder 59, 145.  
 Schependorf 84, 151.  
 Schildberg 28, 79, 149.  
 Schildfeld 5, 44, 168.  
 Schildmühle 44, 168.  
 Schimm 84, 150.  
 Schindelstädt 36, 147.  
 Schlackendorf 49, 168.  
 Schlackendorf 94, 100, 168.  
 Schlage 103, 114, 171.  
 Schlagfort 147.  
 AltSchlagstorf 84, 150.  
 NeuSchlagstorf 84, 150.
- Schlem-

- Schlemmin 32, 156.  
 Schlemmin 57, 173.  
 Schlesin 23, 154.  
 Schlieffenberg, 98, 160.  
 Schlieven 20, 74, 173.  
 HohenSchlitz 99, 160.  
 Schlockow 57, 174.  
 Schloen 107, 163.  
 Schlowe 40, 89, 159.  
 Schlutow 45, 168.  
 Schmachthagen 14, 79, 148.  
 Schmachthagen 86, 163.  
 Schmackentin 84, 149.  
 Schmadebeck 22, 146.  
 Schmarl 113, 115, 146.  
 Schmerenberg 40, 154.  
 Gr.Schmölen }  
 Kl.Seffmölen } 23, 153.  
 Gr.Schönau 86, 162.  
 Kl.Schönau 86, 162.  
 Schönberg 19, 74, 173.  
 Schönberg 100, 167.  
 Schönberg 109, 159.  
 HohenSchönberg 28, 77, 148.  
 SchönenKamp 49, 168.  
 Schönfeld 88, 155.  
 Schönhof 14, 80, 155.  
 SchönInsel 48, 158.  
 Schönwolde 75, 147.  
 Schönwolde 99, 167.  
 Schorrentin 49, 100, 168.  
 Schorssow 107, 162.  
 Schossin 91, 158.  
 Schulenberg 13, 103, 170.  
 Schulbrook 33, 150.  
 Schutow 22, 172.  
*Schwewan* 11, 53, 67, 118, 123,  
 139, 172.  
 Schwaberow 40, 158.  
 Schwandt 14, 107, 163.  
 Schwanheide 44, 167.  
 Schwansee 79, 148.  
 Kl.Schwanssee 79, 148.  
 HohenSchwarfs 114, 172.  
 Kl.Schwarfs 102, 172.  
 Schwartow 44, 92, 167.  
 Schwarz 112, 166.  
 Schwarzenhof 85, 163.  
 Schwarzenhof 100, 168.  
 Schwarzenhof 106, 162.  
 Schwarzewasser 44.  
 Gr.Schwarfs 115, 172.  
 Kl.Schwass 10, 53, 172.  
 Schwastorf 86, 163.  
 Schwastorf 101, 168.  
 Schwechow 91, 158.  
 Schweez 99, 160.  
 NeuSchweez 99, 160.  
 Schwetzin 99, 101, 168.  
 Schwenzin 120, 157.  
*Schwerin*, Altstadt, 8, 9, 10,  
 11, 15, 38, 66, 118, 122,  
 131, 145, 173.  
*Schwerin*, Neustadt, 59, 67,  
 123, 141, 145, 173.  
 SchwerinscheSee 38.  
 AltenSchwerin 50, 101, 164.  
 Schwiesow 7, 48, 159.  
 Schwiessel 99, 160.  
 Schwiggerow 99, 160.  
 Schwinkendorf 104, 162.  
 Schwinz 12, 111, 159.  
 Seedorf 104, 162.  
 Seedorf 35, 175.  
 Seefeld 82.  
 Seefeld 28, 88, 155.  
 Selow 53, 173.  
 Sehlstorff 111, 159.  
 Sellin 84, 150.  
 Selpin 94, 169.



- Semmerin 26, 153.  
 Sempzin 113, 165.  
 Serrahn 12, 95, 166.  
 Settin 20, 152.  
 Setzin 88, 158.  
 Severin 4, 20, 96, 173.  
 Gr.Siemen 72, 146.  
 Kl.Siemen 72, 145.  
 Siemitz 48, 160.  
 Gr.Sien 61, 175.  
 Kl.Sien 59, 173.  
 Sietow 112, 165.  
 Sievershagen 22, 146.  
 Sievershagen 36, 149.  
 Siggelkow 58, 76, 152.  
 Sildemow 115, 172.  
 Silz 12, 50, 101, 164.  
 Slate 34, 116, 151.  
 Söhring 91, 158.  
 Solzow 109, 165.  
 Sommerstorf 85, 86, 157.  
 Sophienhof 73, 152.  
 Sophienhof 82, 165.  
 Sophienhof 94, 169.  
 Sophienholz 72, 145.  
 Sparow 50, 101, 164.  
 NeuSparow, 101, 164.  
 SparowerM. 89, 152.  
 Speck 86, 163.  
 Spendin 111, 159.  
 Spitzkuhn 110, 165.  
 Spoitendorf 99, 160.  
 Spornitz 7, 34, 157.  
 Spotendorf 99, 170.  
 Sprengelshof 92, 168.  
 HohenSprenz 48, 160.  
 Kl.Sprenz 48, 99, 160.  
 Spriehusen 72, 145.  
 Stäbelow 53, 146.  
 Starkow 94, 169.  
 Stassow 94, 169.  
*Stavenhagen* 13, 53, 54, 67,  
 118, 123, 139, 161.  
 Stavenow 76.  
 Stechow 93, 170.  
 Steder 92, 168.  
 Steffenshagen 22, 146.  
 Steffin 116, 150.  
 Steinbeck 23, 146.  
 Steinbeck 25, 147.  
 Steinbeck 34, 156, 157.  
 Steinbeck 46, 159.  
 Steinbeck 79, 148.  
 Steinbeck 96, 167.  
 Steinbrink 72, 145.  
 Steinfeld 55, 102, 171.  
 HerrnSteinfeld 4, 38, 155.  
 RabenSteinfeld 38, 153.  
 FräulSteinfort 79, 155.  
 R.Steinfort 28, 79, 155.  
 Steinfort 80, 155.  
 Steinhagen 72, 146.  
 Steinhagen 72, 146.  
 Steinhagen 84, 173.  
 Steinhagen 105, 102.  
 Steinhausen 72, 149.  
 AltSteinhorst 103, 170.  
 NeuSteinhorst 103, 170.  
 Stellshagen 80, 148.  
*Sternberg* 7, 9, 11, 40, 66,  
 118, 122, 132, 151.  
 Sternkrug 78, 149.  
 SternbergerB. 7, 120, 151.  
 Sternb.RitterS. 89, 151.  
 SteuermannsK. 23, 153.  
 Stierow 93, 160.  
 Stieten 2, 89, 151.  
 GrStieten 2, 80, 150.  
 Kl.Stieten 80, 150.  
 NeuStieten 80, 150.  
 GrapenStieten 79, 150.

- Stoffersdorf 14, 80, 149. Sukwitz 82, 159.  
 Stölnitz 25, 158. Sudenhof 30, 154.  
 Stolpe 34, 156. Sudenkrug 30, 154.  
 Stormsdorf 103, 170. Sudenmühle 40, 155.  
 Stove 35, 159. AltenSürkow 101, 169.  
 Gr.Stove 115, 172. NeuenSürkow 101, 169.  
 Kl.Stove 115, 172. Sülstorf 39, 155.  
 Stralendorf 5, 38, 39, 155. Sülten 60, 74, 88, 151.  
 Stralendorf 74, 115, 152. Sülte 13, 54, 162.  
 Strameufs 61, 175. Sülten 39, 155.  
 Strasse 26, 153. Sülz 10, 13, 52, 123, 139, 171.  
 Stresdorf 75, 147. ConowerSülz 24, 154.  
 Strenz 7, 11, 48, 159.  
 Stresendorf 34, 157.  
 Strietfeld 94, 169.  
 Striggow 99, 167.  
 Strisdorf 48, 160.  
 Strisenow 96, 160.  
 Strohkirchen 34, 155.  
 Strohkirchen 36, 147.  
 Gr.Strömkendorf 35, 149.  
 Kl.Strömkendorf 72, 145.  
 Stubbendorf 45, 168.  
 Stubbendorf 103, 171.  
 Stuck 24, 153.  
 KirchStuek 2, 39, 88, 155.  
 BarnerStuek 88, 155.  
 LangenStück 71, 146.  
 Stuer 82, 156.  
 StuerVorwerk 82, 156.  
 StuerscheVorderM. 82, 156.  
 StuerscheHinterM. 82, 156.  
 Stülow 23, 146.  
 Stutthof 114, 171.  
 Subsın 52, 99, 160.  
 Sukow 20, 153.  
 Sukow 48, 158.  
 Sukow 58, 152.  
 Sukow 81, 156.  
 Sukow 101, 168.

## T.

- Tankenhagen 28, 148.  
 Tangrim 94, 169.  
 NeuTangrim 94, 169.  
 Tannenhof 82, 156.  
 Tannenkrug 73, 153.  
 Tannenkrug 74, 151.  
 Tannenkrug 100, 169.  
 Tarnewitz 28, 148.  
 TarnewitzerH 79, 80, 148.  
 Tarnow 54, 107, 161.  
 Tarnow 57, 104, 174.  
 Tarzow 84, 150.  
 Tatow 72, 149.  
 Tatschow 7, 53, 172.  
 Techentin 46, 159.  
 Techentin 26, 154.  
 Teldow 44, 167.  
 Tellow 99, 160.  
 Tempzin 60, 67, 150.  
 Tense 48, 99, 160.  
 TenzerM. 48, 99, 160.  
 Tepliz 61, 146.  
 Teschendorf 103, 172.  
 Teschow 19, 145.  
 Teschow 77, 148.  
 Teschow 99, 160.

- Teschow 101, 169.  
 Tesmansstorf 72, 145.  
 Tessenow 76, 151.  
 Tessenow 99, 107, 162.  
*Tessin* 9, 13, 16, 52, 123,  
 139, 170.  
 Tessin 44, 168.  
 Tessin 74, 150.  
 Tessin 91, 158.  
 Gr. Tessin 82, 167.  
 Kl. Tessin 82, 167.  
 Kl. Tessin 8, 103, 170.  
 Testorf 42, 157.  
 Testorf 80, 149.  
*Teterow* 13, 16, 48, 123,  
 140, 166.  
 Teutendorf 103, 171.  
 Teutenwinkel 55, 67, 103,  
 171.  
 Tewsbrügge 92, 168.  
 Thelkow 94, 95, 107, 169.  
 Thorstorf 28, 148.  
 Thorstorfer M. 80, 148.  
 Thulendorf 55, 102, 171.  
 Thürkow 48, 99, 101, 160.  
 Tieplitz 2, 89, 151.  
 Timmendorf 62, 175.  
 Gr. Timpkenberg 92, 168.  
 Kl. Timpkenberg 91, 168.  
 Toddin 3, 40, 66, 154.  
 Todendorf 100, 169.  
 Tollow 61, 149.  
 Tolzin 99, 160.  
 Tönchow 80, 156.  
 Törber 36, 147.  
 Törberhals 147.  
 Torgelow 86, 163.  
 Tramm 14, 28, 79, 80, 148.  
 Tramm 20, 153.  
 Trams 84, 150.  
 Gr. Trebbow 88, 155.  
 Kl. Trebbow 88, 155.  
 Trebs 30, 87, 90, 154.  
 Kurzen Trechow 84, 173.  
 Langen Trechow 84, 173.  
 Trepzow 84, 173.  
 Tressentin 13, 102, 170.  
 Tressow 80, 149.  
 Tressow 86, 162.  
 Triewalk 117, 149.  
 Troja 109, 166.  
 Trotzenburg 98, 170.  
 Trotzenburg 115, 172.  
 Trotzenburg 115, 151.  
 Turloff 40, 152.  
 Tuckhude 34, 156.  
 Turow 84, 150.  
 Kl. Turow 75.  
 Tüschow 91, 168.  
 Tüzen 72, 146.  
 Tüzen 54, 161.  
 Twietfort 50, 164.  
 U.  
 Ueberende 86, 163.  
 Uhlenbrok 73, 145.  
 Uelitz 30, 155.  
 Ulrichshausen 108, 162.  
 Ulrikenhof 58, 173.  
 Upahl 28, 149.  
 Gr. Upahl 48, 167.  
 Kl. Upahl 111, 159.  
 Upost 45, 168.  
 V.  
 Valluhn 42, 157.  
 Varchentin 107, 162.  
 Gr. Varchow 107, 162.  
 Kl. Varchow 85, 162.  
 Vehlböken 75, 147.  
 Vellahn 41, 92, 157.

- Ventschow 7, 60, 152.  
 Ventschow 84, 150.  
 Verklas 23, 153.  
 Vicheln 95, 169.  
 Vicheln 98, 160.  
 HohenVicheln 33, 150.  
 Gr.Vielen 86, 163.  
 Kl.Vielen 108, 163.  
 Vielank 3, 30, 154.  
 Vielist 12, 86, 157.  
 Vierburg 7, 121, 174.  
 Vierhof 5, 44, 167.  
 Vierkrug 44, 167.  
 Vierekenhof 117, 175.  
 Vieren 130, 170.  
 Vietgest 13, 99, 160.  
 Vietlütbe 75, 147.  
 Vietlütbe 50, 164.  
 Vietow 8, 103, 171.  
 Vietow 42, 171.  
 Vietschow 99, 160.  
 Viez 3, 43, 154.  
 Viezen 84, 173.  
 Viezerhof 120, 161.  
 Vilz 9, 95, 107, 169.  
 Vipernitz 99, 170.  
 Vipperow 56, 109, 165.  
 Vitense 36, 147.  
 Vogelsang 72, 145.  
 Vogelsang 76, 156.  
 Vogelsang 94, 169.  
 Vogelsang 99, 160.  
 Vogtshagen 114, 171.  
 Gr.Vogtshagen }  
 Kl.Vogtshagen } 28, 148.  
 Volkenshagen 36, 147.  
 Volkenshagen 52, 113, 114,  
 171.  
 Volksdorf 78, 148.  
 Volkshagen 52, 172.  
 Volrathsruh 105, 162.  
 Volsrade 20, 91, 154.  
 Vorbek 74, 152.  
 Vorbek 53, 172.  
 Vortsahl 91, 154.  
 Vorwerk 72, 145.  
 Vorwerk 78, 148.  
 Vorwerk 95, 169.  
 Vorwerk 62, 175.  
 NeuVorwerk 95, 169.  
 Vorwerk 105, 162.  
 Vosfeldt 107, 163.  
 Voshagen 105, 161.  
 W.  
 Wabel 34, 156.  
 Wagon 45, 168.  
 Wakendorf 72, 73, 146.  
 Wakenstädt 25, 147.  
 Wackerow 91, 161.  
 Wackstow 110, 165.  
 Wahlstorf 32, 156.  
 Wahmkow 74, 152.  
 Waren 12, 34, 122, 132, 157.  
 WarenscheMieerei 34, 115,  
 157.  
 Wend.Waren 46, 96, 159.  
 Warholz 2, 87, 155.  
 Walkendorf 95, 170.  
 Walkenhagen 21, 146.  
 Gr.Walmstorf 80, 149.  
 Kl.Walmstorf 80, 149.  
 Walow 83, 165.  
 Walsmühlen 5, 40, 66, 155.  
 Wandrum 39, 173.  
 Wangelin 32, 164.  
 Hoh.Wangelin 82, 113, 165.  
 HofWangelin 32, 164.  
 Wangern 35, 175.  
 Wanzlitz 26, 76, 153.  
 War-

- Warbelow 95, 169. Gr. Welzin 88, 158.  
 Warkstorf 117, 149. Kl. Welzin 87, 158.  
 Wardow 99, 160. Wendelstorf 19, 145.  
 Kl. Wardow 99, 160. Wendelstorf 80, 155.  
 Warenzin 45, 168. Wendfelder M. 93, 170.  
 Warin 11, 16, 60, 67, 123, 141, 174. Wendhof 110, 165.  
 Klein Warin 61, 175. Wendischhagen 107, 167.  
 Warlitz 88, 158. Wendischhof 87, 155.  
 Warlow 34, 155. Wendorf 74, 152.  
 Warnekenhagen 28, 148. Wendorf 80, 155.  
 Warnekenhagen 59, 175. Wendorf 83, 98, 167.  
 Warnekenhagen 48, 100, 160. Wendorf 86, 157.  
 Warnekow 15, 36, 147. Wendorf 98, 160.  
 Warnemünde 53, 120, 146. Wendorf 100, 160.  
 Warnitz 4, 39, 155. Wendorf 101, 164.  
 Warnow 7, 57, 174. Wendorf 103, 171.  
 Warnow 28, 148. Wendorf 60, 174.  
 Warsow 3, 30, 155. Vorder Wendorf 116, 149.  
 Warsow 49, 168. Hinter Wendorf 116, 149.  
 Warstorf 78, 115, 172. Mittel Wendorf 116, 149.  
 Waschow 91, 158. Wendisch Weningen 23, 153.  
 Wastow 95, 169. Werder 32, 156.  
 Wattmannshagen 48, 99, 160. Werder 82, 159.  
 Webelsfelde 88, 155. Werder 101, 164.  
 Weberin 74, 152. Werder 105, 163.  
 Wedendorf 76, 147. Werle 76, 154.  
 Wehendorf 103, 171. Weselin 89, 150.  
 Weisin 82, 156. Wesselstorf 99, 170.  
 Weisse Krug 60, 151. Wessentin 32, 156.  
 Weitendorf 80, 149. Wessin 74, 152.  
 Weitendorf 91, 161. Westenbrügge 10, 73, 145.  
 Weitendorf 95, 160. Westhof 19, 145.  
 Weitendorf 99, 159. Wickendorf 59, 155.  
 Weitendorf 7, 60, 89, 151. Wiebendorf 92, 168.  
 Weitendorf 35, 175. Wichmannstorf 28, 145.  
 Weitend. Zoll 60, 150. Wichmannstorf 73, 148.  
 Welschendorf 36, 147. Wiek 48, 172.  
 Welzin 28, 148. Wiendorf 48, 53, 172.  
 Welzin 83, 156. Wiperstorf 60, 150.  
 Wietow 84, 149.

- Wlidkuhl 110, 166.  
 Wilhelmshof 89, 151.  
 Wilhelmshof 95, 169.  
 Wilkenhagen 77, 147.  
 Willershagen 9, 114, 172.  
 Wilmshagen 52, 170.  
 Wilmstorf 80, 148.  
 Wilsen 32, 156.  
 WilserHütte 95, 165.  
 WilserMühle 32, 156.  
 Wilsen 53, 146.  
 Wilsen 95, 166.  
 Winkelhof 110, 165.  
 Wische 28, 149.  
 Wischendorf 80, 148.  
 HohenWischendorf 80, 149.  
 Wischuer 19, 145.  
*Wismar* 2, 10, 11, 62, 123,  
 142, 174.  
 Wittenbeck 23, 146.  
*Wittenburg* 5, 15, 41, 67, 118,  
 122, 133, 158.  
 Wittenförden 39, 173.  
 WittstockerHeide 56.  
 Witzin 40, 151.  
 Wöbbelin 3, 35, 156.  
 Gr. Wokern 49, 166.  
 Kl. Wokern 49, 166.  
 Wodorf 35, 70, 149.  
 Woez 41, 158.  
 Woggersin 108, 161.  
 Gr. Woldhof 41, 158.  
 Kl. Woldhof 116, 158.  
 RübelscheWoold 120, 163.  
 WarenscheWoold 120, 157.  
 Wohlenberg 79, 149.  
 Wohlenhagen 77, 149.  
 Wohrenstorf 95, 160.  
 Woeten 32, 156.  
 Woitendorf 36.  
 Wokrent 104, 173.  
 Woland 96, 159.  
 Woland 52, 100, 159.  
 Wolken 7, 57, 173.  
 Wolkow 9, 95, 168.  
 Wolfsberg 102, 171.  
 WolfsbergerM. 103, 170.  
 Wolde 80, 149.  
 Woldhof 91, 157.  
 Gr. Wolterstorf 117, 149.  
 Kl. Wolterstorf 117, 149.  
 Woltow 95, 169.  
 Wölzow 91, 158.  
 Wolzegard 83, 165.  
 HohenWoos 30, 154.  
 TewesWoos 23, 87, 90,  
 154.  
 ProbstWoos 24, 154.  
 WoosmerHof 23, 154.  
 WoosmerDorf 23, 153.  
 WoosmerM 3, 23, 153.  
 Wöpkendorf 95, 171.  
 Woserin 40, 89, 151.  
 Wösten 46, 96, 159.  
 Wotenitz 28, 148.  
 Wotrum 100, 160.  
 Wozeten 108, 160.  
 Wozinkel 76, 156.  
 Wredenhagen 55, 56, 67, 118,  
 143, 166.  
 Wrodow 108, 163.  
 Wulfssal 35, 152.  
 Wulfshagen 52, 113, 170.  
 Klost. Wulfshagen 103, 113,  
 170.  
 Gr. Wüstenfelde 100, 160.  
 Kl. Wüstenfelde 45, 168.  
 Wüstenmark 3, 5, 39, 155.  
 Wüstenmark 28, 79, 155.  
 Wustrow 51, 170.

- Wustrow 73, 145.  
 Kl. Wustrow 73, 145.  
 Wustrow 106, 163.  
 Z.  
 Zachow 58, 152.  
 AltenZachun } 30, 155.  
 NeuenZachun }  
 Zahren 50, 164.  
 Zahren 86, 163.  
 Zahrenstorf 60, 150.  
 Zapel 20, 153.  
 Zapel 91, 154.  
 Zapkendorf 100, 160.  
 Zarchelin 50, 164.  
 Zarfzow 57, 145.  
 Zarnekow 45, 168.  
 Zarnekow 61, 149.  
 Zarnewan 13, 103, 170.  
 Zarensdorf 5, 44, 92, 168.  
 Zarrentin 42, 67, 143, 157.  
 Zashendorf 74, 150.  
 Zeez 49, 172.  
 Zehlendorf 52, 100, 159.  
 Zehmen 36.  
 Zehna 100, 167.  
 Zepelin 57, 173.  
 Zepkow 56, 108, 166.  
 Zernin 57, 174.  
 Zibühl 74, 174.  
 Zickhusen 2, 39, 155.  
 Zidderich 46, 159.  
 Ziddorf 107, 162.  
 ZiegelSee 59.  
 Ziegelwerder 39, 153.  
 Ziegeudorf 26, 152.  
 Zielow 109, 165.  
 Zierhagen 98, 160.  
 Zierow 80, 149.  
 Zierstorf 100, 160.  
 Zierzow 109, 165.  
 Zierzow 26, 157.  
 Ziesendorf 104, 172.  
 Zieslütze 20, 76, 153.  
 Zietlitz 20, 153.  
 Zietlitz 95, 167.  
 Ziegelmark 41, 158.  
 Zippendorf 2, 116, 153.  
 Zipphusen 77, 149.  
 Zislow 81, 165.  
 Zittow 59, 87, 150.  
 Zolkendorf 91, 161.  
 Zolkow 32, 156.  
 Zuckelrade 24.  
 Zühr 91, 158.  
 Zülow 88, 155.  
 Zülow 2, 89, 151.  
 Zurow 11, 84, 150.  
 Züsow 61, 149.  
 Zweedorf 19, 145.  
 Zweedorf 44, 167.  
 Zwiedorf 105, 161.

**I N H A L T**

**D E S Z W E I T E N T H E I L S .**

*Mecklenburg Schwerinsche Staats Notizen.*

|   |           |  |           |
|---|-----------|--|-----------|
| <i>Europäische, königliche und fürstliche Häuser:</i> |           | Ritterschaftl. Hufenstand  | Seite 118 |
| Römischer Kaiser                                      | Seite III | BrandSocietätsCataster, I. Tabelle zu                                | 119       |
| Europäische Staaten                                   | IV        | IV. Städte:  |           |
| Kuhrfürstliches Collegium                             | XI        | zu StadtRecht liegende Güter der Städte                              | 120       |
| ReichsfürstenRath                                     | XVI       | Städtisches Cataster   | 121       |
| Reichsstädte  | XXXI      | Nahrungsstand der Städte   | 124       |
| Recapitulation der activen ComitialStimmen            | XXXII     | Rostock  | 124       |
| <i>Einheimische Notizen:</i>                          |           | des Mecklenb. Kreises  | 125       |
| Karte der Meckl.Schwer.Lande.                         |           | — Wendischen Kreises   | 133       |
| I. MecklenburgSchwerinsche PostRouten                 | I         | — Fürstenth.Schwerin   | 140       |
| in Schwerin   | 2         | Wismar   | 142       |
| — Ludwigslust   | 7         | der herrschaftlichen Flecken   | 143       |
| — Rostock   | 8         | V. Kirchliche Topographie und Bevölkerung:                           |           |
| — Güstrow   | 11        | des Mecklenb.  | 144       |
| — Wismar  | 14        | — Parchimschen } Kirchen-Kreises                                     | 145       |
| II. Domainen:   | 17        | — Güstrowschen } 151   |           |
| des Herzogth.Schwerin                                 | 18        | — Rostockschen } 158   |           |
| — — — — Güstrow                                       | 42        | — Fürstenth. Schwerin  | 175       |
| — Fürstenth.Schwerin                                  | 56        | der Stadt Rostock  | 174       |
| der Herrschaft Wismar                                 | 61        | — Herrschaft Wismar  | 175       |
| in der Stadt Rostock                                  | 65        | Bevölkerungs- Geburts- Copulations- und TodtenListen, II. Tabelle zu | 175       |
| herrschaftliche Monopolen                             | 63        | VI. Mecklenburg. Literatur Decbr. 1802 - 1803                        | 176       |
| DomanialHufenstand                                    | 66        | VII. Mecklenb. Schwerinsche Annalen, December 1802 - 1803.           | 181       |
| III. Ritterschaft:                                    | 68        | Nachtrag   | 187       |
| des Mecklenb. Kreises                                 | 70        | VIII. Topographisches Register                                       | 193       |
| — Wendischen Kreises                                  | 92        |  |           |
| Uebrige LandBegüterte:                                |           |  |           |
| KlosterGüter  | 110       |  |           |
| Rostocker District                                    | 113       |  |           |
| Stadtische Kammerei - und OeconomieGüter              | 115       |  |           |
| Herrschaft Wismar                                     | 116       |  |           |



## Berichtigungen.

|    |     |    |        |                    |                       |                         |
|----|-----|----|--------|--------------------|-----------------------|-------------------------|
| S. | 14  | Z. | 19, 20 | geht ab:           | Seefeld.              |                         |
| —  | 75  | —  | 10     | lese man:          | Fortkrug              | — 111,8, anstat: 77,14. |
| —  | —   | —  | 15     | —                  | 2666, 6 G.            | — 2700.                 |
| —  | —   | —  | 30     | —                  | 1794, 18              | — 1508,30.              |
| —  | 91  | —  | 5      | v. u. kommt hinzu: | Fahrenholz            |                         |
| —  | 107 | —  | 12     | lese man:          | H. G. E. L. von Berg, | — Gebrüdere Sponholz.   |
| —  | 120 | —  | 17     | kommt hinzu:       | Falkenhagen,          |                         |
| —  | 150 | —  | 21     | —                  | Glaseswitzerburg      | anst. Oevelgünne.       |
| —  | —   | —  | 10     | v. u.              | NeuLeezen.            |                         |
| —  | 151 | —  | 9      | —                  | Tannenkrug.           |                         |
| —  | —   | —  | 20     | —                  | Nepersmühlen.         |                         |
| —  | —   | —  | 22     | —                  | Holzendorff.          |                         |
| —  | —   | —  | 24     | —                  | Wilhelmshoff.         |                         |
| —  | 152 | —  | 29     | —                  | Sophienhoff.          |                         |
| —  | 154 | —  | 16     | —                  | Buchhorst.            |                         |
| —  | —   | —  | 28     | —                  | Schmerenberg.         |                         |
| —  | 155 | —  | 1      | —                  | Plagerhoff.           |                         |
| —  | —   | —  | 1      | v. u.              | KlüßerM.              |                         |
| —  | 156 | —  | 18     | —                  | WilzerM.              |                         |
| —  | —   | —  | 3      | v. u.              | Tuckhude.             |                         |
| —  | 157 | —  | 22     | —                  | Freidorff.            |                         |
| —  | 158 | —  | 7      | —                  | Bergfeld              | — Meierei.              |
| —  | 160 | —  | 22     | —                  | Halsberg.             |                         |
| —  | —   | —  | 28     | lese man:          | Striesenow            | — Striesow.             |
| —  | —   | —  | 37     | kommt hinzu:       | Ahrensberg            | — Hütte.                |
| —  | 161 | —  | 8      | lese man:          | Vofshagen             | — Vofsholz.             |
| —  | —   | —  | 1      | v. u. kommt hinzu  | Friedrichsruh.        |                         |
| —  | 163 | —  | 14     | —                  | Vofsfeld.             |                         |
| —  | 166 | —  | 19     | —                  | Heidramel             | — Ludwigshof            |
| —  | 167 | —  | 18     | —                  | Schönberg.            |                         |
| —  | —   | —  | 31     | —                  | Manekenwerder.        |                         |
| —  | 171 | —  | 21     | —                  | Liebingshoff.         |                         |

XXX

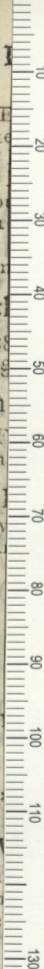

**QPCARD 201**

4 Carl Joseph F  
ette Charlotte  
Kinder: 1  
2

5 Francisca Lo  
VatersBrüder: 1  
Nov. 740.  
2 Christian Ern

HohenloheSch  
Fürst: Carl, g. 28  
Elisabeth Aug

Hohenloh  
Fürst: Ludwig F  
765, W. 19 Jun

Hohenlohe  
Fürst: Carl Ludv  
Jan. 789 mit A  
Baruth.

Hohenlohe  
Fürst: Friedrich  
8 April 782 mit  
6 Oct. 763.

Hohenloh  
Fürst: Christian  
May 767, zum  
plie Ernestine  
Nov. 744.

Löwenstein  
Fürst: Dominien  
v. 9 May 780  
von Hohenlohe

(100)  
(SainAltenKirchen  
WNeuWied, S  
Hoye, Diepholz,  
Holzapfel, Wittmund, Gehnen, Gimborn und Neustadt,  
Reichenstein, Schleiden, Hallermünde.)

796 mit Henri  
abergStuttgard.

5 Jun. 802.  
Breslau, g. 6

illingsfürst.  
W. von Marie  
t 1 April 803.

Oeringen.  
, succ. 24 Aug,

Langenburg.  
Jul. 789, v. 30  
afin von Solms-

Ingelfingen,  
13 Febr. 796, v.  
von Hoym, g.

Kirchberg.  
29, succed. 17  
Philippine So  
nburg T., g. 1

nHeubach.  
succ. 6 Jun. 789,  
ette, Prinzessin

fen:  
, WiedRunkel.  
ope, Bentheim,  
WaldeckPyrmont,  
Neustadt,

WiedRunkel. (R. R.) Dierdorf.

Fürst: Carl Ludwig, g. 29 Sept. 763, succ. 31 Oct. 791, v. 4  
Sept. 787 mit Caroline Louise, Prinzessin von NassauWeilb.

Wied-

- Wustrow 73, 145.  
 Kl. Wustrow 73, 145.  
 Wustrow 106, 163.
- Z.
- Zachow 58, 152.  
 AltenZachun } 30, 155.  
 NeuenZachun }  
 Zahren 50, 164.  
 Zahren 86, 163.  
 Zahrenstorf 60, 150.  
 Zapel 20, 153.  
 Zapel 91, 154.  
 Zapkendorf 100, 160.  
 Zarchelin 50, 164.  
 Zarfzow 57, 145.  
 Zarnekow 45, 168.  
 Zarnekow 61, 149.  
 Zarnewan 13, 103, 170.  
 Zarensdorf 5, 44, 92, 108.  
 Zarrentin 42, 67, 143, 157.  
 Zashendorf 74, 150.  
 Zeez 49, 172.  
 Zehlendorf 52, 100, 159.  
 Zehmen 36.  
 Zehna 100, 167.  
 Zepelin 57, 173.  
 Zepkow 56, 108, 166.  
 Zernin 57, 174.  
 Zibühl 74, 174.  
 Zickhusen 2, 39, 155.
- Zidderich 46, 159.  
 Ziddorf 107, 162.  
 ZiegelSee 59.  
 Ziegelwerder 39, 153.  
 Ziegeudorf 26, 152.  
 Zielow 109, 165.  
 Zierhagen 98, 160.  
 Zierow 80, 149.  
 Zierstorf 100, 160.  
 Zierzow 109, 165.  
 Zierzow 26, 157.  
 Ziesendorf 104, 172.  
 Zieslütbe 20, 76, 153.  
 Zietlitz 20, 153.  
 Zietlitz 95, 167.  
 Ziegelmark 41, 158.  
 Zippendorf 2, 116, 153.  
 Zipphusen 77, 149.  
 Zislow 81, 165.  
 Zittow 59, 87, 150.  
 Zolkendorf 91, 161.  
 Zolkow 32, 156.  
 Zuckelrade 24.  
 Zühr 91, 158.  
 Zülow 88, 155.  
 Zülow 2, 89, 151.  
 Zurow 11, 84, 150.  
 Züsow 61, 149.  
 Zweedorf 19, 145.  
 Zweedorf 44, 167.  
 Zwiedorf 105, 161.

I N H A L T

DES ZWEITEN THEILS.

*MecklenburgSchwerinsche Staats Notizen.*

|  | Seite |
|--|-------|
| <i>Europäische, königliche und fürstliche Häuser:</i>                |       |
| Römischer Kaiser   | III   |
| Europäische Staaten  | IV    |
| Kuhrfürstliches Collegium  | XI    |
| ReichsfürstenRath  | XVI   |
| Reichsstädte   | XXXI  |
| Recapitulation der activen ComitialStimmen                           | XXXII |
| <i>Einheimische Notizen:</i>   |       |
| Karte der Meckl.Schwer.Lande.  |       |
| I. MecklenburgSchwerinsche PostRouten                                | I     |
| in Schwerin  | 2     |
| — Ludwigslust  | 7     |
| — Rostock  | 8     |
| — Güstrow  | 11    |
| — Wismar   | 14    |
| II. Domainen:  | 17    |
| des Herzogth.Schwerin  | 18    |
| — — — — — Güstrow  | 42    |
| — Fürstenth.Schwerin   | 56    |
| der Herrschaft Wismar  | 61    |
| in der Stadt Rostock   | 65    |
| herrschaftliche Monopolien   | 63    |
| DomanialHufenstand   | 66    |
| III. Ritterschaft:   | 68    |
| des Mecklenb. Kreises  | 70    |
| — Wendischen Kreises   | 92    |
| Uebrige LandBegüterte:   |       |
| KlosterGüter   | 110   |
| Rostocker District   | 113   |
| Stadtische Kammerei - und OeconomieGüter                             | 115   |
| Herrschaft Wismar  | 116   |
| Ritterschaftl. Hufenstand  | 118   |
| BrandSocietäts Cataster, I. Tabelle zu                               | 119   |
| IV. Städte:  |       |
| zu StadtRecht liegende Güter der Städte                              | 120   |
| Städtisches Cataster   | 121   |
| Nahrungsstand der Städte   | 124   |
| Rostock  | 124   |
| des Mecklenb. Kreises  | 125   |
| — Wendischen Kreises   | 133   |
| — Fürstenth.Schwerin   | 140   |
| Wismar   | 142   |
| der herrschaftlichen Flecken   | 143   |
| V. Kirchliche Topographie und Bevölkerung:                           | 144   |
| des Mecklenb. Kirchen-Kreises  | 145   |
| — Parchimschen } 151   |       |
| — Güstrowschen } 158   |       |
| — Rostockschen } 167   |       |
| — Fürstenth. Schwerin  | 175   |
| der Stadt Rostock  | 174   |
| — Herrschaft Wismar  | 175   |
| Bevölkerungs- Geburts- Copulations- und TodtenListen, II. Tabelle zu | 175   |
| VI. Mecklenburg. Literatur Decbr. 1802 - 1803                        | 176   |
| VII. Mecklenb. Schwerinsche Annalen, December 1802 - 1803.           | 181   |
| Nachtrag   | 187   |
| VIII. Topographisches Register                                       | 195   |

## Berichtigungen.

|    |     |    |        |                    |                       |                         |
|----|-----|----|--------|--------------------|-----------------------|-------------------------|
| S. | 14  | Z. | 19, 20 | geht ab:           | Seefeld.              |                         |
| —  | 75  | —  | 10     | lese man:          | Fortkrug              | — 111,8, anstat: 77,14. |
| —  | —   | —  | 15     | —                  | 2666, 6 G.            | — 2700.                 |
| —  | —   | —  | 30     | —                  | 1794, 18              | — 1508,30.              |
| —  | 91  | —  | 5      | v. u. kommt hinzu: | Fahrenholz            |                         |
| —  | 107 | —  | 12     | lese man:          | H. G. E. L. von Berg, | — Gebrüdere Sponholz.   |
| —  | 120 | —  | 17     | kommt hinzu:       | Falkenhagen,          |                         |
| —  | 150 | —  | 21     | —                  | Glasewitzerburg       | anst. Oevelgünne.       |
| —  | —   | —  | 10     | v. u.              | NeuLeezen.            |                         |
| —  | 151 | —  | 9      | —                  | Tannenkrug.           |                         |
| —  | —   | —  | 20     | —                  | Nepersmühlen.         |                         |
| —  | —   | —  | 22     | —                  | Holzendorff.          |                         |
| —  | —   | —  | 24     | —                  | Wilhelmshoff.         |                         |
| —  | 152 | —  | 29     | —                  | Sophienhoff.          |                         |
| —  | 154 | —  | 16     | —                  | Buchhorst.            |                         |
| —  | —   | —  | 28     | —                  | Schmerenberg.         |                         |
| —  | 155 | —  | 1      | —                  | Plagerhoff.           |                         |
| —  | —   | —  | 1      | v. u.              | KlüßerM.              |                         |
| —  | 156 | —  | 18     | —                  | WilzerM.              |                         |
| —  | —   | —  | 3      | v. u.              | Tuckhude.             |                         |
| —  | 157 | —  | 22     | —                  | Freidorff.            |                         |
| —  | 158 | —  | 7      | —                  | Bergfeld              | — Meierei.              |
| —  | 160 | —  | 22     | —                  | Halsberg.             |                         |
| —  | —   | —  | 28     | lese man:          | Striesenow            | — Striesow.             |
| —  | —   | —  | 37     | kommt hinzu:       | Ahrensberg            | — Hütte.                |
| —  | 161 | —  | 8      | lese man:          | Vofshagen             | — Vofsholz.             |
| —  | —   | —  | 1      | v. u. kommt hinzu  | Friedrichsruh.        |                         |
| —  | 163 | —  | 14     | —                  | Vofsfeld.             |                         |
| —  | 166 | —  | 19     | —                  | Heidramel             | — Ludwigshof            |
| —  | 167 | —  | 18     | —                  | Schönberg.            |                         |
| —  | —   | —  | 31     | —                  | Manekenwerder.        |                         |
| —  | 171 | —  | 21     | —                  | Lieblingshoff.        |                         |

XXX

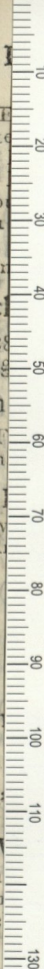

4 Carl Joseph F  
ette Charlotte  
Kinder: 1

5 Francisca Lo  
VatersBrüder: 1  
Nov. 740.  
2 Christian Ern

HohenloheSch  
Fürst: Carl, g. 28  
Elisabeth Aug

Hohenloh  
Fürst: Ludwig F  
765, W. 19 Jun

Hohenlohe  
Fürst: Carl Ludw  
Jan. 789 mit A  
Baruth.

Hohenlohe  
Fürst: Friedrich  
8 April 782 mit  
6 Oct. 765.

Hohenloh  
Fürst: Christian  
May 767, zum  
phie Ernestine  
Nov. 744.

Löwenstein  
Fürst: Dominien  
v. 9 May 780  
von Hohenlohe

(100)  
(SainAltenKirchen  
WNeuWied, S  
Hoye, Diepholz,  
Holzapfel, Wittmund, Gehnen, Gimborn und Neustadt,  
Reichenstein, Schleiden, Hallermünde.)

796 mit Henri  
abergStuttgard.

5 Jun. 802.

Breslau, g. 6

illingsfürst.

W. von Marie  
t 1 April 803.

Oeringen.

, succ. 24 Aug.

Langenburg.

Jul. 789, v. 30  
afin von Solms-

Ingelfingen,  
13 Febr. 796, v.  
von Hoym, g.

Kirchberg.

29, succed. 17  
Philippine So  
nburg T., g. 1

nHeubach.

succ. 6 Jun. 789,  
ette, Prinzessin

fen:

, WiedRunkel.  
ope, Bentheim,  
WaldeckPyrmont,  
Neustadt,

WiedRunkel. (R. R.) Dierdorf.

Fürst: Carl Ludwig, g. 29 Sept. 763, succ. 31 Oct. 791, v. 4  
Sept. 787 mit Caroline Louise, Prinzessin von NassauWeilb.

Wied-

QPCARD 201

