

Herzoglich-Mecklenburg-Schwerinscher Staats-Kalender

1812

1812

<http://purl.uni-rostock.de/rosdok/ppn1019366079>

Band (Zeitschrift) Freier  Zugang  OCR-Volltext

HERZOGLICH-

MECKLENBURG - SCHWERINSCHER

STAATS-
KALENDER

1812.



SCHWERIN,

IM VERLAGE DER HOFBUCHDRUCKEREI.



MECKLENBURG - SCHWERINSCHER

STAATS-

K A L E N D E R

1812.

NEW YORK, N.Y.

STATE

K A L E N D A R



Zeitrechnung.

Die Dauer des Sonnenjahres (der Vollendung des Kreislaufs der Erde um die Sonne) ist 365 Tage 5 Stunden 49 Minuten. Aus deren vierjährigem Ueberschusse von 23 Stunden 16 M. entsteht in diesem Jahr ein *Schaltjahr*, mittelst Verlängerung des kürzesten Monats Februar um einen Schalttag. Die Dauer des Mondenmonats (Umlaufs des Monds um die Erde), ist 29 T. 12 St. 44 M. 3 Secunden. Ein Mondenjahr von 12 Monaten oder 354 T. 8 St. 48 M. 36 S. erfordert dagegen, nach der jüdischen Zeitrechnung, alle drei Jahre, einen dreizehnten oder Schaltmonat (*Veadar*), um mit dem Sonnenjahre einigermaassen gleichen Schritt zu halten.

Die Julianische Zeitrechnung des alten Styls, welche noch itzt in Rusland gebräuchlich ist, unterscheidet sich darin von dem neuen Styl: das sie alle vier Jahre ohne Unterschied einen Schalttag annimmt, obgleich der vierjährige Ueberschuss der gemeinen Jahre nicht völlig 24 Stunden beträgt; wogegen die Gregorianische Zeitrechnung, um den daraus entstehenden Vorsprung wieder einzuholen, am Schlusse jedes Jahrhunderts den Schalttag übergeht. Darüber ist die erstere, wegen der zuviel berechneten Schalttage, itz schon um 12 Tage hinter der neueren zurückgeblieben, die um so viel früher ihre Jahrhunderte schlos. Weil erstere bis zum Jahr 1701 auch in Mecklenburg, so wie in dem katholischen Deutschland bis zur Einführung des Gregorianischen Kalenders 1582, zum Maasstab der Zeitrechnung diente; so sind auf ienen, wie auf diesen, die früheren Denkwürdigkeiten der vaterländischen Geschichte, insoferne sie in, oder ausser Mecklenburg sich datiren, in den *Anniversarien* zurückgeführt.

Der Sonnen Auf- und Untergang ist nur zu Anfang ieder Woche bezeichnet, weil in dem kurzen Zwischenraum der Unterschied nicht groß ist, und allenfalls für ieden Wochentag leicht nachgerechnet werden kann. Den Auf- und Untergang des Mondes hingegen findet man für ieden Tag genau angegeben. Diese und die übrigen astronomischen Angaben hat man dem Herrn Professor *Hecker* in Rostock zu verdanken: es ist dabei der Schwerinsche Meridian zu 29 Gr. 11 M. von der canarischen Insel Ferro, als der Grenze zwischen der alten und neuen Welt, oder 29 Gr. 11 M. westlicher Länge von der Sternwarte zu Paris, die Polhöhe aber zu 53° 40' NorderBreite vom Aequator angenommen.

Auf der zweiten Seite iedes Monats stehen die Jahrmärkte und die, von den Kanzeln zu verlesenden PatentVerordnungen, neben den PredigtTexten, so wie mehrere, an bestimmten Tagen zu beobachtende bürgerliche und kirchliche Pflichten, nebst dem Anfang der jüdischen Monate und den vornehmsten Festen der Israeliten.

Die WitterungsBeobachtungen, von dem Herrn Präpositus *Schmidt* zu Lübz, folgen, mit einer Erklärung der Abkürzungen, am Schlusse des ZeitKalenders.

1. Woche.		⊙ Aufg.	8 U. 18 M.; Unterg. 3 U. 42 M.
M 1	Neujahr	20	PostOrdnung - - 1770
D 2	Abel, Seth	21	Erläuterte KirchenOrdn. 1708
F 3	Enoch	22	
S 4	Methusalem	23	
2. ⊙ 8, 14 -- 3, 46.			
S 5	I. nach Neujahr	24	
M 6	Heil. 3 Könige LV. 9, 6 A.	25	
D 7	Julian	26	
M 8	Erhard	27	
D 9	Beatus	28	Prediger Wittwen Casse 1778
F 10	Paul Eremita	29	
S 11	Hygin	30	
3. ⊙ 8, 8 -- 3, 53.			
S 12	II. nach Neujahr	31	
M 13	Hilarius	1	
D 14	Felix NM. 9, 4 M.	2	
M 15	Maurus	3	Verbesserter Kalender 1700
D 16	Marcell	4	
F 17	Anton	5	Meckl. Rfürstl. Würde 1170
S 18	Prisca	6	
4. ⊙ 7, 58 -- 4, 2.			
S 19	III. nach Neujahr	7	
M 20	Fabian Sebastian	8	
D 21	Agnes EV. 2, 36 M.	9	Bisthum Ratzeburg - 1157
M 22	Vincenz	10	
D 23	Emerentia	11	
F 24	Timotheus	12	
S 25	Pauli Bekehrung	13	Grafschaft Fürstenberg 1349
5. ⊙ 7, 48 -- 4, 13.			
S 26	Septuagesima	14	
M 27	Chrysosthomus	15	Herrschaft Stargard - 1304
D 28	Carl VM, o, 24 A.	16	
M 29	Samuel	17	
D 30	Adelgunde	18	
F 31	Virgil	19	Prinz Gustav geboren 1781

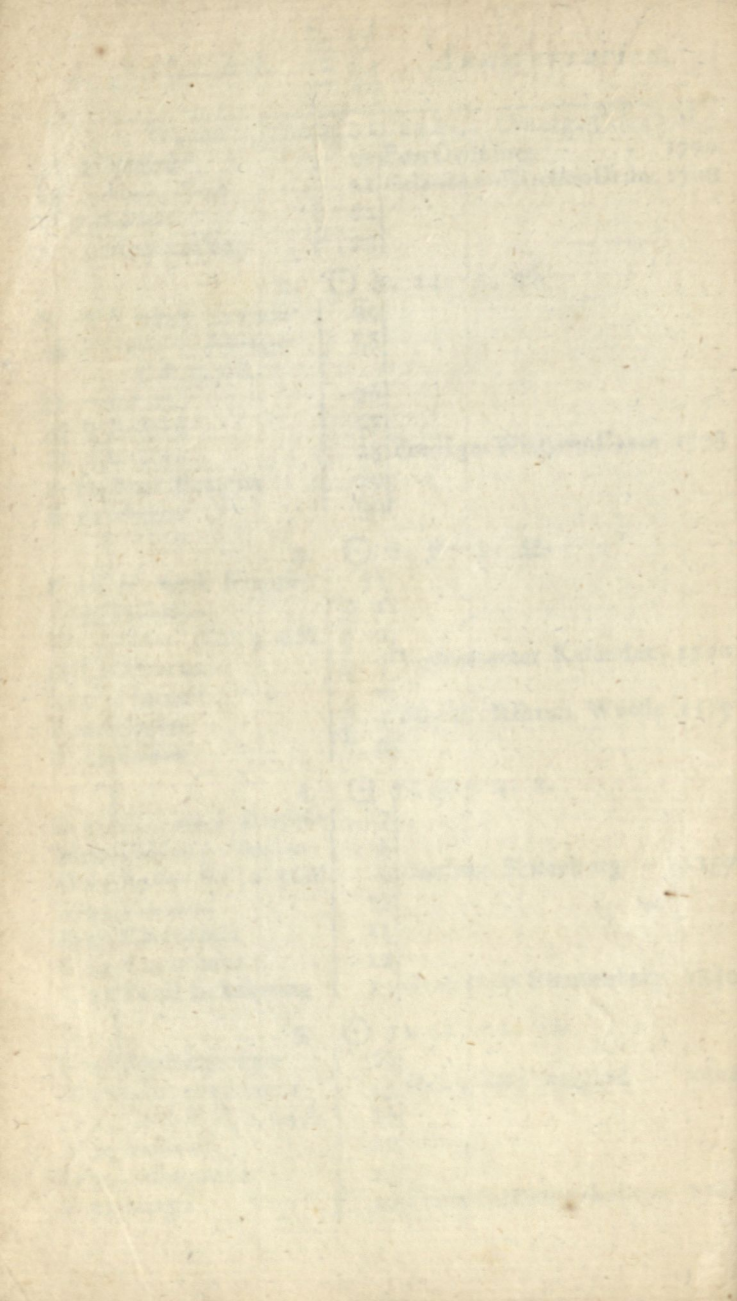

Wintermonat.

Aufg. Unterg.
U. m. U. m.

Ev. Luc. 2, 21; Ep. I Petr, 13-25.

1 Leipziger Neujahr Messe. (16 Tebeth 5572) 7A. 3 9M3I

2 Einsendung der Kirchenrechnung u. der
Extracte aus den Kirchenbüchern, 8 8 9 57

3 Ende der Universitätsferien, 9 12 10 22

4 10 16 10 45

Marc. 1, 9-15; Tit. 3, 4-7.

5 11 20 11 5

6 Kieler Umschlag, Morg. 11 26

7 0 23 11 47

8 Ende der Gerichtsferien, 1 28 0A. 10

9 2 34 0 36

10 3 40 1 7

11 4 46 1 45

Luc. 2, 41-52; Röm. 12, 1-6.

12 5 49 2 31

13 { Erste Hof- und LandGerichtsJuridik.
Octava Trium Regum. 6 48 3 26

14 7 40 4 31

15 (Schebat.) 8 24 5 45

16 9 1 7 4

17 AntoniiTermin, 9 32 8 25

18 10 0 9 45

Luc. 12, 13-21; Röm. 12, 7-16.

19 10 27 11 3

20 10 53 Morg.

21 11 20 0 21

22 11 50 1 36

23 0A. 24 2 48

24 AntoniiOctaven Ende, 1 2 3 56

25 1 48 4 56

Matth. 20, 1-16; I Cor, 9, 24-27.

26 2 39 5 52

27 3 36 6 39

28 4 39 7 18

29 5 44 7 50

30 6 48 8 18

31 UmschreibungsTermin der ritterschaftli-
chen BrandSocietät, 7 52 8 42

II. FEBRUAR.

Januar

Anniversarien.

S 1	Brigitte	20	Stayenwagner Verzicht 1317
		6.	⊙ 7, 35--4, 26.
S 2	<i>Sexagesima</i>	21	SteuerCommiss. Ordn. 1763
M 3	Blasius	22	Schwerer Münzfuß - 1763
D 4	Veronica	23	
M 5	Agathe LV. 5, 27 Δ	24	
D 6	Dorothea	25	
F 7	Richard	26	
S 8	Salome	27	Polizeiordnung - - 1573
		7.	⊙ 7, 22--4, 39.
S 9	<i>Quinquagesima</i>	28	
M 10	Apollonie	29	
D 11	Fastnacht	30	Superintendenten Ordn. 1571
M 12	Aschermittwoch NM. 8, 46 A.	31	LehnsDeclarat. Verordn. 1802
D 13	Benignus	1	Meckl. Wiederherstell. 1632
F 14	Valentin	2	Lauenb. Erbverbrüder. 1518
S 15	Faustin	3	Hubertsburger Friede 1763
		8.	⊙ 7, 7--4, 54.
S 16	<i>Invocavit</i>	4	
M 17	Alexander	5	
D 18	Concordie	6	
M 19	Quatember EV. o.	7	
D 20	Eucharis (13 A.)	8	
F 21	Betttag	9	Erster allgem. Landtag 1485
S 22	Petri Stuhlfeier	10	
		9.	⊙ 6, 52--5, 9.
S 23	<i>Reminiscere</i>	11	
M 24	Matthias	12	
D 25	Victorin	13	{ ReichsDeputat. Reces 1803 ConscriptionsSystem 1809
M 26	Nestor	14	
D 27	Nestorinus VM. 6, 35 M. (Finst.	15	
F 28	Iustus	16	
S 29	Schalhtag	17	

Februar

Hornung.

C
 Aufg. Unterg.
 U. m U. m.

	Aufg.	Unterg.
	U. m	U. m.
1	8A.56	9M 2
Luc. 8, 4-15; 2 Cor. 12, 1-10.		
2	IO 0	9 23
3	II 5	9 45
4	Morg.	IO 6
5	0 10	IO 30
6	I 15	IO 58
7	I 18	II 33
8	3 21	OA 14
Luc. 18, 31-43; 1 Cor. 13, 1--		
9	4 22	I 5
10	5 18	2 4
11	6 8	3 13
12	6 50	4 30
13	7 26	5 53
14	7 58	7 18
15	8 23	8 41
Matth. 11, 25-30; 2 Cor. 6, 1-10.		
16	8 52	IO 3
17	9 19	II 22
18	9 49	Morg.
19	IO 23	0 37
20	II 1	I 46
21	II 45	2 50
22	OA.35	3 48
Matth. 15, 21-28; 1 Thess. 4, 1-7.		
23	I 29	4 38
24	2 29	5 20
25	3 32	5 53
26	4 37	6 21
27	5 42	6 46
28	6 47	7 8
29	7 52	7 28

10. ○ 6, 39 -- 5, 22.

S	1	Oculi	18	
M	2	Simplicius	19	
D	3	Kunigunde	20	
M	4	Mittfasten	21	Rostocker Resol. ad Grav. 1621
D	5	Friederich	22	Sieg bei Walsmühlen 1719
F	6	Gottfried LV. 10, 36 M.	23	{ Executions Ordnung 1619 Güstrower Reversal. 1621
S	7	Perpetua	24	

11. ○ 6, 21 -- 5, 40.

S	8	Lätare	25	Hamburger Vergleich 1701
M	9	Nathan	26	
D	10	Michäus	27	
M	11	Constantin	28	Fürstenthümer Schwerin und Ratzeburg - - 1651
D	12	Gregor.	29	Rostocker Erbvertrag 1584
F	13	Ernst NM. 7, 8 M.	1	Preuss. Reluit Convent. 1787
S	14	Zacharias	2	Güstr. Kanzlei Ordnung 1669

12. ○ 6, 6 -- 5, 55.

S	15	Judica	3	Schwerin Güstr. L Theil. 1621
M	16	Gabriel	4	Remissions Vergleich 1781
D	17	Gertrud	5	Revidirte Kirchen Ordn. 1603
M	18	Anselm (46 A.)	6	
D	19	Joseph EV. 11,	7	
F	20	Matrona T. u. N. gl	8	
S	21	Benedict	9	

13. ○ 5, 31 -- 6, 10.

S	22	Palmarum	10	Meckl. Rhein Accession 1808
M	23	Theodor	11	K. Resolut. ad Gravamina 1733
D	24	Cesimir	12	
M	25	Marien Verkündig.	13	
D	26	Gründonnerstag	14	
F	27	Charfreitag (M.)	15	
S	28	Ruhetag VM. 1, 3	16	Land Feuer Ordnung - 1772

14. ○ 5, 36 -- 6, 25.

S	29	Ostern	17	
M	30	Ostermontag	18	
D	31	Detlov	19	{ Wismarsch. Bürgerbr. 1600 Prinzessin Marie geb. 1803

Inventory

Sept 17, 1861. Boston, Mass.

1. 20 copies of [illegible]
2. 10 copies of [illegible]
3. 5 copies of [illegible]

Sept 18, 1861. Fall River, Mass.

4. 10 copies of [illegible]
5. 5 copies of [illegible]
6. 3 copies of [illegible]

Sept 19, 1861. Fall River, Mass.

7. 10 copies of [illegible]
8. 5 copies of [illegible]
9. 3 copies of [illegible]

Sept 20, 1861. Fall River, Mass.

10. 10 copies of [illegible]
11. 5 copies of [illegible]

Sept 21, 1861. Fall River, Mass.

12. 10 copies of [illegible]
13. 5 copies of [illegible]

Sept 22, 1861. Fall River, Mass.

14. 10 copies of [illegible]
15. 5 copies of [illegible]

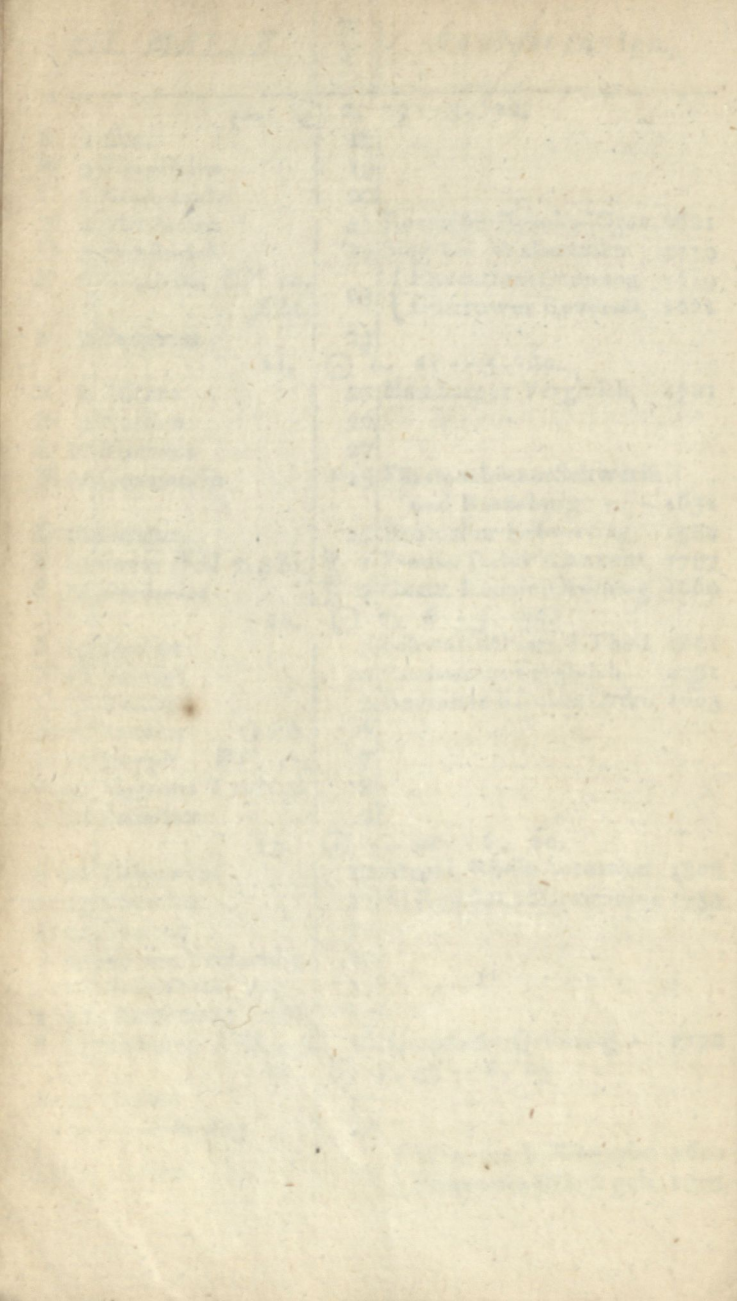

Lenzmonat.

Aufg. Unterg.
U. m. U. m.

Joh. 17, 1-26; Ephes. 5, 1-9.

I		8A.55	7M50
2		10 1	8 11
3	JM. zu Crivitz, <i>Wesenberg</i> .	11 7	8 34
4	— — Grubenhagen, <i>Sülze</i> .	N Morg.	9 1
5	— — Brüel, <i>Stargard</i> .	0 11	9 32
6		1 13	10 10
7		2 13	10 56
	Matth. 5, 1-12; Phil. 3, 12-16.		
8		3 11	11 49
9		4 2	0A.51
10	JM. zu Neustadt, Röbel, Walkendorff.	4 46	2 3
11	— zu Stavenbagen.	5 24	3 22
12	— zu Bützow, Greivismühlen.	5 56	4 47
13	— zu Lübz,	6 26	6 13
14	(<i>Nisan</i> .)	6 56	7 39
	Joh. 8, 46-; Ebr. 9, 11-15.		
15	PV. vom 15. Jul. 1800.	7 24	9 4
16	(hagen.)	7 54	10 24
17	JM. zu Schwaan, <i>NeuStrelitz</i> , Warneken-	8 26	11 39
18	— zu Dömitz, Kröpelin, Picher, Ribnitz (Viehmarkt), <i>Schönberg</i> .	9 3	Morg.
19	— zu <i>Mirow</i> , Schwerin (Altstadt.)	9 47	0 48
20	— zu Jördenstorff.	10 36	1 49
21		11 30	2 42
	Luc. 1, 26-38; Phil. 2, 5-11.		
22	{ Gerichtsferien Anfang. Confirmation der Katechumenen.	0A.28	3 26
23	Universitätsferien Anfang.	1 31	4 2
24	(Schulen.)	2 35	4 32
25	JM. zu Eldena. Ende der ländl. Winter-	3 40	4 57
26	Joh. 13, 1-15; 1 Cor. 11, 23-32.	4 45	5 20
27	{ Joh. 15, 13; Todes- u. Begr. Gesch. J. C. ArmenCollecte.	5 50	5 41
28	} <i>Jüdische</i>	6 54	6 4
29		Marc. 16, 1-8; 1 Cor. 15, 1-22.	
30	Aufkündigung freier ländl. Dienstboten, Einwohner u. Schäfer.	8 1	6 25
31	Luc. 24, 13-35; Act. 10, 34-41.	9 5	6 47
	OsterQuartal.	10 10	7 12

IV. APRIL.

März.

Anniversarien.

M 1	Theodore	20	
D 2	Maria von Egypt.	21	
F 3	Ferdinand	22	StiftsRitt, Incorporation 1775
S 4	Ambrosius LV. 11, 51 A.	23	Wallensteins Besitznahme 1628

15. ☉ 5, 23 -- 6, 38.

S 5	Quasimodogeniti	24	
M 6	Cölestin	25	
D 7	Aaron	26	
M 8	Apollonius	27	Consistorium zu Rostock 1571
D 9	Bogislav	28	
F 10	Daniel	29	
S 11	Julius NM. 4, 17 A.	30	

16. ☉ 5, 8 -- 6, 53.

S 12	Misericord. Dom.	31	{ Schwerins. Huldigung 1359 Rost. Accise Reglem. 1749
M 13	Justinus	1	
D 14	Tiburtius	2	
M 15	Olimpia	3	Rost. Kloster Ordnung 1630
D 16	Carisius	4	
F 17	Rudolf (26 A.)	5	Mecklenb. Reformation 1555
S 18	Valerian EV. 1,	6	Landes Erb Vergleich 1755

17. ☉ 4, 54 -- 7, 7.

S 19	Jubilate	7	
M 20	Sulpicius	8	
D 21	Adolarius	9	
M 22	Cajus	10	
D 23	Georg	11	
F 24	Albert	12	Herzogl. Successionstag 1785
S 25	Marcus	13	Rost. Wismarsche Quote 1621

18. ☉ 4, 40 -- 7, 21.

S 26	Cantate VM. 5, 56	14	Rostocker Convention 1748
M 27	Anastasius (A)	15	
D 28	Vitales	16	Stempel Ordnung - - 1809
M 29	Raimund	17	Forst- und Jagd Ordnung 1706
D 30	Erast	18	

Ostermonat.

		Aufg.		Unterg.	
		U.	m.	U.	m.
1	Ostern. JM. zu Vellahn.	IIA	14	7M	41
2		Morg		8	15
3		0	14	8	56
4		I	11	9	45
Joh. 20, 19--; 1 Joh. 5, 4-10.					
5	PV. v. 15. April 1788. GFerien Ende. Anfang der kirchl. Katechisationen.	2	4	10	43
6		Zweite Hof- u. LandGerichtsJuridik. Ungeschlossene Hochzeitfreiheit.	2	50	11
7	JM. zu Sternberg.		3	28	IA.
8	— zu Kl. Malchow, Wittenburg.	4	3	2	23
9	— zu MEixen, NKalden.	4	35	3	46
10	— zu Neukirchen,	5	1	5	11
11		5	29	6	36
Joh. 10, 12-16; 1 Petr. 2, 21--					
12		5	57	8	2
13	(Ijar.)	6	28	9	24
14	JM. zu Dobbertin.	7	4	10	40
15	Universitätsferien Ende.	7	46	11	46
16		8	34	Morg.	
17		9	29	0	43
18		10	28	1	32
Joh. 16, 16-25; 1 Petr. 2, 11-20.					
19	Leipziger Ostermesse.	11	30	2	12
20		0A.	35	2	44
21	JM. zu Plau.	1	39	3	11
22	— zu NBukow, Hagenow, Krakow.	2	43	3	34
23		3	47	3	54
24		4	52	4	16
25		5	57	4	38
Joh. 16, 5-15; Jac. 1, 17-21.					
26		7	3	4	59
27		8	9	5	22
28	JM. zu Parchim, Stargard.	9	13	5	49
29	— zu Malchin, Schwerin (Neustadt.)	10	16	6	21
30		11	15	7	0

F 1	Philipp Jacob (Mai-	19	
S 2	Sigismund (tag 19.	20	Gesetzl. ArmenVersorg. 1801 ⊙ 4, 26 -- 7, 35.
S 3	Rogate	21	
M 4	Florian LV. 9, 23	22	
D 5	Gottbard (M.	23	
M 6	Aggaeus	24	
D 7	Himmelfahrt	25	
F 8	Stanislaus	26	
S 9	Hermes	27	
	20.	⊙ 4, 14 -- 7, 47.	
S 10	Exaudi	28	
M 11	Pancrazius NM. o,	29	
D 12	Liberatus (26 M.	30	
M 13	Servatus	May 1	{ Teschner Friede - 1779 Rostocker Erbvertrag 1788
D 14	Christian	2	
F 15	Sophie	3	
S 16	Peregrinus	4	Wendens Fürstenwürde 1418
	21.	⊙ 4, 2 -- 7, 59.	
S 17	Pfingsten	5	
M 18	Pfingstmontag EV. 5, 2 M.	6	
D 19	Potentia	7	
M 20	Quatember	8	{ Brandenb. Erbverbrüd. 1442 Service Reglement - 1748
D 21	Prudentia	9	
F 22	Helena	10	
S 23	Desiderius	11	Rost. Concordienformel 1563
	22.	⊙ 3, 51 -- 8, 10.	
S 24	Trinitatis	12	Privil. de non appellando 1756
M 25	Urban	13	
D 26	Eduard VM. 8,	14	
M 27	Ludolf (21 M.	15	
D 28	Frohleichnam	16	Prager Friede - - 1635
F 29	Manilius	17	{ Schwer. Wahl Capitul. 1634 Preuss. Evacuations V. 1762
S 30	Wigand	18	
	23.	⊙ 3, 43 -- 8, 18.	
S 31	I. nach Trinitatis	19	Ehrenburger Clause - 1552

Wonnemonat.

Aufg. Unterg.
U. m U. m.

		Aufg.	Unterg.
		U. m	U. m.
1	Holländer Umzug.	Morg.	7M 47
2	Joh. 16, 23-30; 1 Cor. 15, 15-37.	0 7	8 41
3		0 53	9 44
4	JM. zu Güstrow.	1 32	10 54
5	— zu AltStrelitz, Dambeck.	2 7	0A. 9
6	— zu Ludwigslust.	2 38	1 27
7	Marc. 16, 14--; Act. 1, 1-11.	3 6	2 49
8		3 32	4 12
9	Joh. 15, 16-(16)4; 1 Petr. 4, 8-11.	3 59	5 36
10	Gerichtsferien Anfang.	4 29	6 58
11	Wismarschen Pfingstmarkts Anfang.	5 2	8 17
12	(Sivan.)	5 40	9 31
13	Alter Maitag. JM. zu Boizenburg, Pi.	6 25	10 36
14	(cher.	7 17	11 29
15		8 35	Morg.
16	Wismarschen Pfingstmarkts Ende.	9 17	0 13
17	Joh. 14, 23--; Act. 1, 1-13. (Fest der Wochen; Pfingsten.) Uni- versitätsferien Anfang.	10 22	0 50
18	Joh. 5, 16-21; Act. 10, 42-48. Geschlossene Hochzeitfreiheit.	11 28	1 19
19	Rostocker Pfingstmarkts Anfang.	0A. 34	1 43
20		1 39	2 3
21	JM. zu Rühn.	2 44	2 23
22		3 48	2 45
23	Gerichtsferien Ende.	4 53	3 5
24	Joh. 3, 1-15; Röm. 12, 33-- Anfang des TrinitatisTermins.	5 59	3 28
25	PfMkt zu Rostock. Ungeschlossene	7 5	3 54
26	(Hochzeitfreiheit.	8 9	4 24
27	JM. zu Feldberg.	9 10	5 0
28	— zu Lübtheen.	10 5	5 44
29	— zu Fürstenberg.	10 52	6 35
30	Rostocker Pfingstmarkts Ende.	11 35	7 35
31	Luc. 16, 19--; 1 Joh. 4, 16-- Ende der TrinitatisOctave.	12 10	8 44

VI. JUNIUS.

May

Anniversarien.

M 1	Nicolaus	20	
D 2	Gottschalk <i>LV. 3.</i>	21	Herrschaft Rostock - 1323
M 3	Erasmus (56 A)	22	
D 4	Darius	23	Beamten- u. Pension. O. 1687
F 5	Bonifacius	24	
S 6	Benignus	25	
		24.	⊙ 3, 36 -- 8, 25.
S 7	<i>II. nach Trinitat.</i>	26	
M 8	Medardus	27	
D 9	Barnim <i>NM. 8.</i>	28	
M 10	Flavius (37 M)	29	
D 11	Barnabas	30	
F 12	Basilides	31	Herrschaft Dömitz - 1572
S 13	Tobias	1	<i>Stimm.</i> Erb Prinz Friedrich Ludwig, geb. - 1778
		25.	⊙ 3, 31 -- 8, 29.
S 14	<i>III. nach Trinitat.</i>	2	Boizenburg. Erb Vertrag 1345
M 15	Vitus	3	
D 16	Justine <i>EV. 9.</i>	4	
M 17	Nicander (53 A)	5	
D 18	Homer	6	
F 19	Gervasius	7	Prignitzsche Belehnung 1373
S 20	Sylverius	8	Meckl. Glaub. Bekenntn. 1549
		26.	⊙ 3, 30 -- 8, 30.
S 21	<i>IV. nach Trinitat</i>	9	
M 22	Achaz, längst. Tag	10	
D 23	Basilius	11	Rost. Landgüter Vergl. 1528
M 24	Johannes Baptista <i>VM. 8, 20 A.</i>	12	
D 25	Febronia	13	
F 26	Jeremias	14	{ Wism. Huldig. Reces 1653. { Wism. Convention 1803
S 27	7 Schläfer	15	
		27.	⊙ 3, 31 -- 8, 29.
S 28	<i>Ernte Bettag</i>	16	Rostocker Accise Rolle 1748
M 29	Peter und Paul	17	
D 30	Lucine	18	

Brachmonat.

Aufg. Unterg.
U. m. U. m.

	Aufg.	Unterg.		
	U.	m.	U.	m.
1	0	M 10	9	M 58
2	0	37	II	14
3	I	3	0	A. 31
4	I	31	I	49
5	2	I	3	8
6	2	28	4	30
Luc. 14, 16-24; 1 Joh. 3, 13-18.				
7	2	58	5	49
8	3	32	7	5
9	4	11	8	14
10	4	59	9	13
11	5	55	10	2
12	6	57	10	43
13	8	2	II	16
Luc. 15, 1-10; 1 Petr. 5, 6-11.				
14	9	8	II	42
15	10	15	Morg.	
16	II	22	0	5
17	0	A. 27	0	24
18	I	20	0	46
19	2	35	I	6
20	3	40	I	28
Luc. 6, 16-42; Röm. 8, 18-23.				
21	4	46	I	52
22	5	50	2	20
23	6	54	2	53
24	7	53	3	33
25	9	46	4	22
26	9	31	5	20
27	10	9	6	26
Ps. 127, 1. 2; Luc. 5, 1-11; 1 Petr. 3, 8-15.				
28	10	41	7	38
29	II	8	8	54
30	II	32	10	13

VII. JULIUS.

Julius

Anniversarien.

M 1	Theobald <i>LV.</i> 8, -39 A.	19	{ Schulz. u. Bauern Ordn. 1702 Prinzessin <i>Ulrike</i> geb. 1723
D 2	Marien Heimsuch.	20	Prinz <i>Carl</i> geboren 1782
F 3	Cornelius	21	H. u. L Gerichts Ordn. 1622
S 4	Ulrich	22	Stargards Incorporation 1373
	28.	⊙ 3, 35 -- 8, 25.	
S 5	<i>VI. nach Trinitat.</i>	23	
M 6	Hector	24	
D 7	Willibald	25	Augsburger Confession 1530
M 8	Kilian <i>NM.</i> 6, 0 A.	26	Engerer Ausschus - - 1620
D 9	Cyrril	27	Tilsitter Friede - - 1807
F 10	7 Brüder	28	
S 11	Eleonore	29	Meckl. Wiederherstell. 1807
	29.	⊙ 3, 42 -- 8, 18.	
S 12	<i>VII. nach Trinit.</i>	30	Rheinischer Bund - - 1806
M 13	Margarethe	1	{ Strelitzer Erläut. Vert. 1755
D 14	Bonaventura	2	{ NiederGerichts Ordn. 1770
M 15	Apostel Theilung	3	
D 16	Ruth <i>EV.</i> 3, 11 A.	4	{ Sternberger Reversal. 1572 Schwerinscher Vergl. 1701
F 17	Alexius	5	
S 18	Rosine	6	ErbPrinzessin <i>Caroline Louise</i> , geb. - - 1786
	30	⊙ 3, 49 -- 8, 10.	
S 19	<i>VIII. nach Trinit.</i>	7	Garnisonskosten - - 1698
M 20	Elias	8	{ Meckl Herzogs Würde 1348 Medicinal Ordnung 1751
D 21	Praxedes	9	Fahrenholzer Vertrag 1611
M 22	Marie Magdalene	10	
D 23	Apollinaris. Anf. der Hundstage	11	
F 24	Christine <i>VM.</i> 6,	12	
S 25	Jacobus (31 M.	13	Rang Ordnung - - 1704
	31.	⊙ 4, 0 -- 7, 59.	
S 26	<i>XI. nach Trinit.</i>	14	
M 27	Martha	15	Stargards. Erbhuldigung 1471
D 28	Panthaleon	16	
M 29	Beatrix	17	
D 30	Abdon (5 M.	18	Städt. Brand Assecuration 1785
F 31	Germanus <i>LV.</i> 1,	19	

Julius

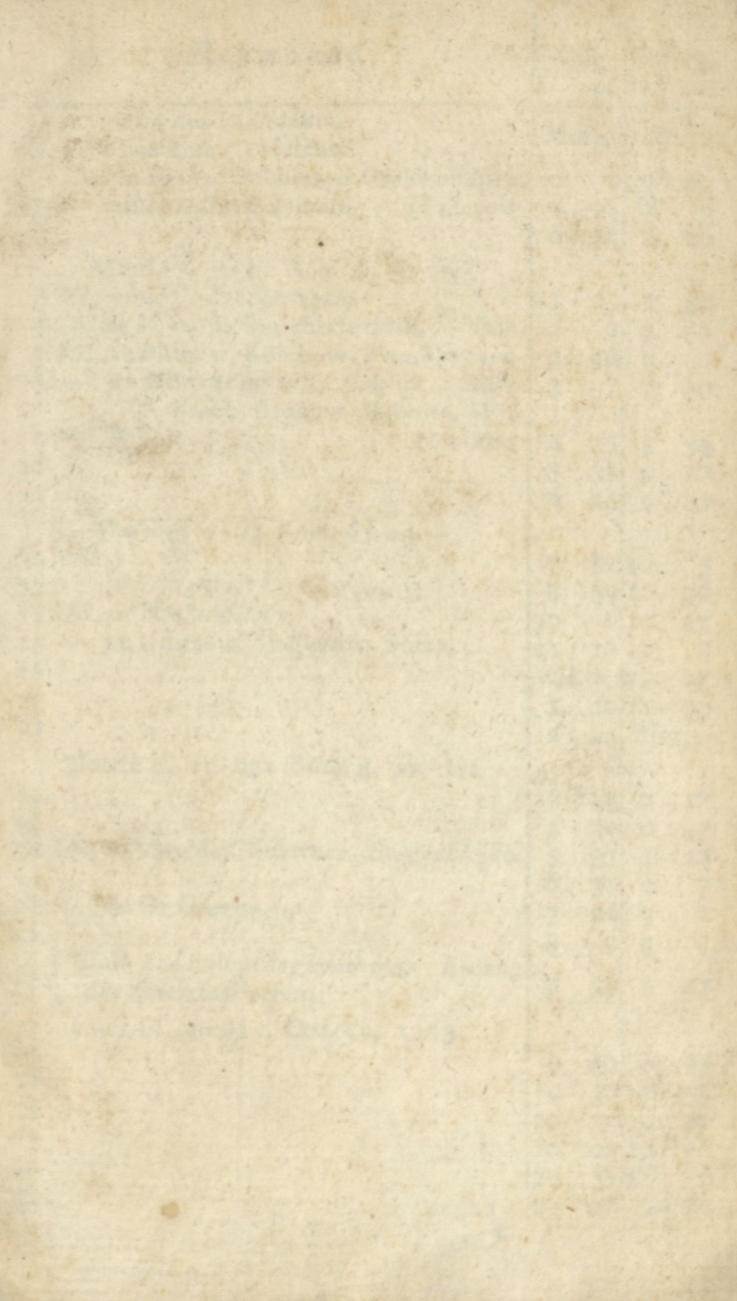

Heumonat.

☾

Aufg.	Unterg.
U m	U. m.

I	{ Anfang des Etatsjahrs, JM. zu Lübz, Malchin.	Morg	II	M	32
2	JM. zu Besitz, Döbbersen, Greivismühlen.	0	0	0A	49
3	— zu <i>Friedland</i> , Penzlin. (Teterow	0	24	2	9
4		0	53	3	26
Matth. 5, 1-9; Röm. 6, 3-11.					
5	PV. vom 30. Decbr. 1769.	I	25	4	4I
6	Dritte H. u L. GerichtsJuridik. (tin.	2	2	5	52
7	JM. zu Bützow, Korchow, Plau, Varchen-	2	46	6	55
8	— zu <i>NBrandenburg</i> , Crivitz, Gade- busch, Krakow, Ribnitz, Wit-	3	37	7	49
9	— Brüel. (tenburg	4	35	8	34
10		5	38	9	12
11		6	45	9	4I
Marc. 8, 1-9; Röm. 6, 19 --					
12	(<i>Ab.</i>)	7	52	10	5
13		8	59	10	26
14	JM. zu <i>NeuStrelitz</i> .	10	6	10	47
15	— zu Güstrow, Hagenow, Sülze.	11	10	11	8
16		0A	13	11	27
17		I	20	11	50
18		2	25	Morg.	
Matth. 7, 15-23; Röm. 8, 12-17.					
19		3	30	0	17
20		4	34	0	47
21	JM. zu Parchim, Schwaan, Stavenhagen.	5	35	I	22
22		6	31	2	7
23	— zu Gr. Giewitz.	7	21	3	I
24		8	3	4	4
25	{ Ende des hohen Jagdverbots. Anfang der Gerichtsferien,	8	39	5	17
Luc. 16, 1-9; 1 Cor. 10, 1-13.					
26		9	10	6	35
27		9	36	7	55
28		10	3	9	17
29		10	29	10	36
30		10	57	11	56
31		11	26	1A.	13

VIII. AUGUST.

Julius

Anniversarien.

S	1	Petri Kettenfeier 32.	20	
			⊙ 4,	11 -- 7, 48.
S	2	X. nach Trinitat.	21	
M	3	Eleasar	22	Sieg bei Bornhövede - 1227
D	4	Dominicus	23	
M	5	Friederike	24	
D	6	Verklärung Christi	25	Auflösung des D. Reichs 1806
F	7	Donat NM. 5, 39M	26	
S	8	Ciriac	27	
		33.	⊙ 4,	24 -- 7, 35.
S	9	XI. nach Trinitat	28	
M	10	Laurenz	29	
D	11	Hermann	30	
M	12	Clara	31	
D	13	Hildebert	1	Union der LandStände 1523
F	14	Eusebius	2	Passauer Vertrag - - 1552
S	15	Marien Himmelf. EV. 8, 14 M.	3	Kaiser NAPOLEON geb. 1769
		34.	⊙ 4,	38 -- 7, 21.
S	16	XII. nach Trinit.	4	Rost.JD.u,Pol.Regulativ1748
M	17	Bilibald	5	
D	18	Agapetus	6	
M	19	Sebald	7	Herrschaft Wismar - 1803
D	20	Bernhard	8	LandSchulReglement 1771
F	21	Rebecca (45 A)	9	
S	22	Philibert VM. 3,	10	
		35.	⊙ 4,	52 -- 7, 7.
S	23	XIII. nach Trinit.	11	Rostock, Feuersbrunst 1677
M	24	Bartholomäus, Ende der Hundstage	12	Lauenb. Erbverbrüder, 1431
D	25	Ludwig	13	R HundertMännerRegul.1772
M	26	Samuel	14	
D	27	Gebhard	15	
F	28	Augustin	16	KammerOrdnung - - 1751
S	29	Johannis Enthaupt. LV. 3, 47 A,	17	
		36.	⊙ 5,	6 -- 6, 53.
S	30	XIV. nach Trinit.	18	
M	31	Paulin	19	

August

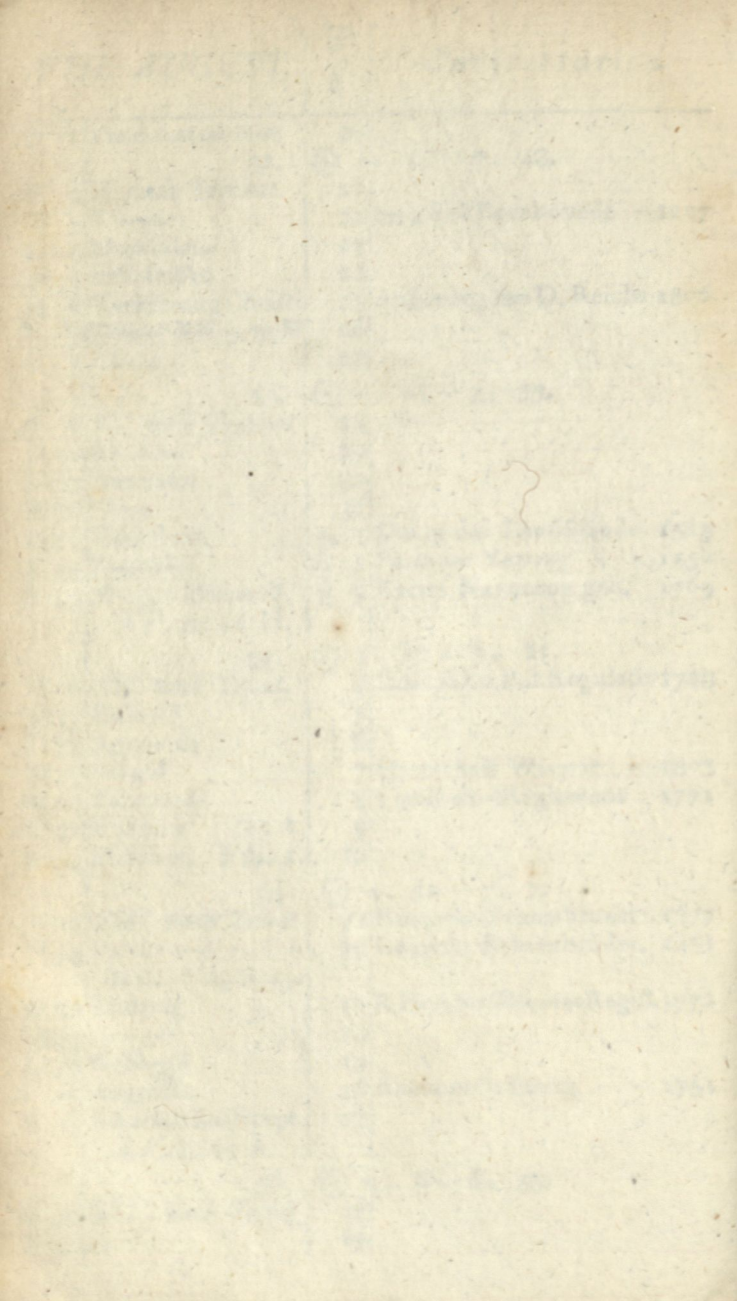

Erntemonat.

Aufg		Unterg.	
U	m	U	m.

1		IIA	59	2A	29
	Luc. 19, 41--; Ephes. 6, 1-9.				
2		Morg		3	37
3		0	40	4	45
4		1	28	5	42
5		2	23	5	30
6		3	24	7	10
7		4	30	7	42
8		5	38	8	7
	Luc. 18, 9-14; 2 Cor. 5, 1-10.				
9	(Erl.)	6	45	8	31
10	Braunschweiger Laurentius Messe.	7	51	8	51
11		8	57	9	13
12		IO	1	9	32
13		II	8	9	53
14		oA.	12	IO	17
15		1	16	IO	45
	Marc. 7, 31--; 2 Cor. 5, 14-21.				
16		2	20	II	19
17		3	22	Morg.	
18		4	21	0	1
19		5	14	0	51
20		6	0	1	50
21		6	40	2	57
22		7	14	4	13
	Luc. 10, 23-27; Jac. 1, 2-15.				
23		7	43	5	35
24	{ Ende der Gerichtsferien. Viehmarkt zu Friedland.	8	9	6	58
25	JM. zu Mestlin.	8	37	8	21
26	— zu Dömitz.	9	3	9	43
27	— zu Lütheen.	9	33	II	5
28		IO	6	oA.	24
29		IO	45	1	38
	Matth. 7, 7-14; Gal. 5, 16--				
30		II	31	2	44
31		12	24	2	41

IX. SEPTEMBER

August

Anniversarien.

D	1	Egidius	20	Souverainetäts Erklärung 1808
M	2	Elisa	21	
D	3	Mansuetus	22	
F	4	Theodosia	23	
S	5	Moses <i>NM.</i> 3, 5 A.	24	Schwerinsche Kanzlei O. 1637

37. ☉ 5, 21 -- 6, 38.

S	6	<i>XV. nach Trinit.</i>	25	
M	7	Regine	26	
D	8	Marien Geburt	27	
M	9	Bruno	28	
D	10	Sosthenes	29	
F	11	Protus	30	
S	12	Syrus	31	Trauer Ordnung - - 1749

38. ☉ 5, 35 -- 6, 24.

S	13	<i>XVI. nach Trinit</i>	1	
M	14	† Erhöhung <i>EV</i> o.	2	Wism. Consistor. Ordn. 1665
D	15	Nicomedes (26 M.)	3	Prinz Paul, geboren 1800
M	16	Quatember	4	
D	17	Lambert	5	
F	18	Titus	6	Franz. Commerztractat 1779
S	19	Werner	7	Bisthum Schwerin - 1171

39. ☉ 5, 49 -- 6, 10.

S	20	<i>XVII. n. Trinit.</i>	8	
M	21	Matthäus <i>VM.</i> o.	9	
D	22	Mauritius (36 M.)	10	
M	23	Hoseas. T. u. N. gl.	11	
D	24	Johannis Empf.	12	
F	25	Cleophas	13	
S	26	Cyprian	14	Hofmarschall Amts O. - 1753

40. ☉ 6, 5 -- 5, 55.

S	27	<i>XVIII. n. Trinit.</i>	15	
		<i>LV.</i> 3, 18 A.		
M	28	Wenzel	16	
D	29	Michael	17	
M	30	Hieronimus	18	

Herbstmonat.

☾

Aufg.	Unterg.
U. m.	U. m.

1 JM. zu Danbeck.	OM 24	4A. 32
2 — zu Doberan, zu <i>AltStrelitz</i> VMkt	1 23	5 14
3 — zu Picher.	2 26	5 48
4	3 33	6 17
5	4 40	6 42

Matth. 6, 24 --; Gal. 5, 25 -- (6) 10.

6 Ernte Dankfest. Coll. f. d. Pred. W. Casse.	5 47	7 3
7 } (<i>Tisri. Neujahr 5575.</i>)	6 53	7 24
8 } JM. zu Wanzke.	7 57	7 45
9 JM. zu Gastrow, Ludwigslust.	9 3	8 5
10	10 7	8 28
11	11 12	8 54
12	OA. 15	9 25

Luc. 7, 11-17; Ephes. 3, 13 --

13	1 16	10 3
14	2 15	10 47
15 JM. zu Röbel, <i>Stargard</i> , Warin.	3 10	11 40
16 (<i>Versöhnungsfest</i>)	3 59	Morg.
17 JM. zu NKalden, Schwerin (Altstadt)	4 41	0 42
18	5 18	1 52
19	5 50	3 10

Luc. 14, 1-11; Ephes. 4, 1-6.

20	6 18	4 35
21	6 45	6 1
22 } (<i>Laubhüttenfest.</i>) JM. zu <i>Friedland</i> , Jabel, Kröpelin.	7 12	7 25
23 } — zu Vellahn. U Ferien Anfang.	7 41	8 51
24 } — Greismühlen.	8 15	10 14
25 } — <i>Wesenberg</i> .	8 52	11 32
26 }	9 36	OA. 43

Matth 22, 34 --; 1 Cor. 1, 4-9.

27 } (<i>Laubhüttenfest.</i>) PV. vom 15. Jul. 1800.	10 27	1 46
28 } Zu Rostock VMkt.	11 24	2 41
29 <i>Leipziger Messe</i> . JM. zu Lage, Parchim.	Morg.	3 26
30 Michaelis Quartal, — zu Besitz, Eldena.	0 25	4 1

X. OCTOBER.

Septbr.

Anniversarien.

D 1	Remigius	19	H. Bed. Wittwen Institut 1797
F 2	Vollrath	20	
S 3	Jairus	21	Rostocker Erbvertrag 1573

41. ☉ 6, 20 - - 5, 39.

S 4	XIX. nach Trinit.	22	
M 5	Aurelia NM. o, 56	23	
D 6	Fides (A.)	24	
M 7	Spes	25	ReligionsFriede - - 1555
D 8	Charitas	26	
F 9	Dionysius	27	
S 10	Gereon	28	ExtrapostReglement 1579

42. ☉ 6, 35 - - 5, 24.

S 11	XX. nach Trinit.	29	
M 12	Maximilian	30	Wism. TribunalsOrdn. 1656
D 13	Angelus EV. 3, 12	1	
M 14	Calixtus (A.)	2	
D 15	Hedwig	3	Consistor. zu Schwerin 1567
F 16	Gallus	4	
S 17	Florentin	5	Lochauer Bund - - 1552

43. ☉ 6, 49 - - 5, 10.

S 18	XXI. nach Trinit.	6	
M 19	Lucius	7	K. Resolut. ad Gravamina 1724
D 20	Felician VM. 9,	8	
M 21	Ursula (38 M.)	9	
D 22	Cordula	10	
F 23	Severin	11	
S 24	Crispin	12	Osnabrücker Friede - 1648

44. ☉ 7, 3 - - 4, 56.

S 25	XXII. nach Trinit	13	
M 26	Amandus	14	
D 27	Sabine LV. 3, 39 M.	15	
M 28	Simon Judas	16	Privil. de non appellando 1651
D 29	Engelhard	17	
F 30	Amalie	18	
S 31	Wolfgang	19	

Verzeichnis

№	Ort	Blatt	Spalte	Seite
1	—	1	1	1
2	— Grabort	2	1	2
3	—	3	1	3
4	Blatt. 9. 1-2; Spalte 4. 22-23	4	2	4
5	Werte Halbnach. Leudber. d. 1. 1. 1. 1.	5	2	5
6	Verzeichnis 1. 1. 1. 1. 1. 1.	6	2	6
7	1. 1. 1. 1. 1. 1.	7	2	7
8	1. 1. 1. 1. 1. 1.	8	2	8
9	1. 1. 1. 1. 1. 1.	9	2	9
10	1. 1. 1. 1. 1. 1.	10	2	10
11	Blatt. 9. 24-25; Spalte 5. 13-14	11	2	11
12	—	12	2	12
13	1. 1. 1. 1. 1. 1.	13	2	13
14	1. 1. 1. 1. 1. 1.	14	2	14
15	1. 1. 1. 1. 1. 1.	15	2	15
16	1. 1. 1. 1. 1. 1.	16	2	16
17	1. 1. 1. 1. 1. 1.	17	2	17
18	Joh. 4. 17-18; Spalte 6. 19-20	18	2	18
19	—	19	2	19
20	1. 1. 1. 1. 1. 1.	20	2	20
21	1. 1. 1. 1. 1. 1.	21	2	21
22	1. 1. 1. 1. 1. 1.	22	2	22
23	1. 1. 1. 1. 1. 1.	23	2	23
24	1. 1. 1. 1. 1. 1.	24	2	24
25	1. 1. 1. 1. 1. 1.	25	2	25
26	1. 1. 1. 1. 1. 1.	26	2	26
27	1. 1. 1. 1. 1. 1.	27	2	27
28	1. 1. 1. 1. 1. 1.	28	2	28
29	1. 1. 1. 1. 1. 1.	29	2	29
30	1. 1. 1. 1. 1. 1.	30	2	30

1877
1878

1879

1880
1881
1882
1883
1884
1885
1886
1887
1888
1889
1890

1891

1892
1893
1894
1895
1896
1897
1898
1899
1900

1901

1902
1903
1904
1905
1906
1907
1908
1909
1910

1911

1912
1913
1914
1915
1916
1917
1918
1919
1920

Weinmonat.

C

Aufg.	Unterg.
U. m.	U. m.

1 JM. zu Klutz.	IM 30	4A 30
2 — Grabow.	2 37	4 55
3	3 45	5 17
Matth. 9, 1-8; Ephes. 4, 22-32.		
4	4 52	5 38
5 Vierte Hof- und LandGerichtsJuridik.	5 57	5 58
6 (<i>Marcheswan.</i>) JM. zu <i>Woldeck.</i>	I 3	6 20
7 JM. zu Malchin.	8 7	6 43
8 — zu Sülz.	9 12	7 8
9 — zu Brüel, Stavenhagen. } VMkt. zu	10 15	7 36
10 Universitätsferien Ende. } Wismar.	11 17	8 9
Matth. 5, 42-48; Ephes. 5, 15-21.		
11	OA. 16	8 50
12	I II	9 39
13 JM. zu Gadebusch, Malchow, Schwaan, <i>AltStrelitz.</i>	2 0	10 36
14 — zu Gnoien, Hagenow, <i>Schönberg.</i>	2 43	11 41
15 — zu Crivitz, Dömitz. (Waren.)	3 21	Morg.
16 — zu Penzlin, Sternberg.	3 54	0 53
17	4 23	2 10
Joh. 4, 47--; Ephes. 6, 10-20.		
18	4 49	3 35
19	5 17	5 1
20 JM. zu NBukow.	5 44	6 27
21 { Zu Boizenburg Vmkt.	6 16	7 53
{ JM. zu NBrandenburg, Dargun, Ribnitz.	6 52	9 16
22 JM. zu Bützow, Lübz, Schwerin (Neu-	7 34	10 33
23 — zu NKloster, Zarrentin. (Neu-	8 24	11 42
24 Umzug freier ländl. Dienstboten und Einwohner.		
Matth. 18, 23--; Phil. 1, 3-11.		
25	9 21	OA 41
26	10 21	I 30
27 JM. zu Plau.	11 28	2 11
28 — zu Boizenburg, <i>Mirow</i> , Rehna,	Morg.	2 43
29 — zu Marlow, Neustadt.	0 34	3 9
30 Vmkt. zu Güstrow.	1 40	3 30
31	2 46	3 49

		45.	⊙ 7, 17 -- 4, 41.
S	1	XXIII n. Trinit	20
M	2	Aller Seelen	21
D	3	Malachias	22
M	4	Charlotte NM. 7.	23
D	5	Blandine (o M.)	24
F	6	Leophard	25
S	7	Engelbert	26
		46.	⊙ 7, 31 -- 4, 28.
S	8	XXIV. n. Trinit.	27
M	9	Theodosius	28
D	10	Martin Luther	29
M	11	Martin Bischof	30
D	12	Jonas EV. 4, 2 M.	31
F	13	Briccius	1
S	14	Levin	2
		47.	⊙ 7, 44 -- 4, 15.
S	15	XXV. n. Trinit.	3
M	16	Ottomar	4
D	17	Alphaeus	5
M	18	Gelasius VM. 7.	6
D	19	Elisabeth (15 A.)	7
F	20	Amos	8
S	21	Marien Opferung	9
		48.	⊙ 7, 56 -- 4, 4.
S	22	XXVI. n. Trinit.	10
M	23	Clemens	11
D	24	Chrysogenus	12
M	25	Catharine LV. 8.	13
D	26	Conrad (6 A)	14
F	27	Bettag	15
S	28	Günther	16
		49.	⊙ 8, 5 -- 3, 55.
S	29	I. Advent	17
M	30	Andreas	18

Meckl. Staatskalender 1775

Meckl. Wend. Erbverbr. 1418

MilitairGesetzbuch - 1810

Luthers Reformation 1517

No.

November

LandesKatechismus - 1717

Rostocker Vergleich - 1642

Universität zu Rostock 1419

LandesCataster - - 1778

GesindeOrdnung - - 1654

FranzösischeBesiznahme 1806

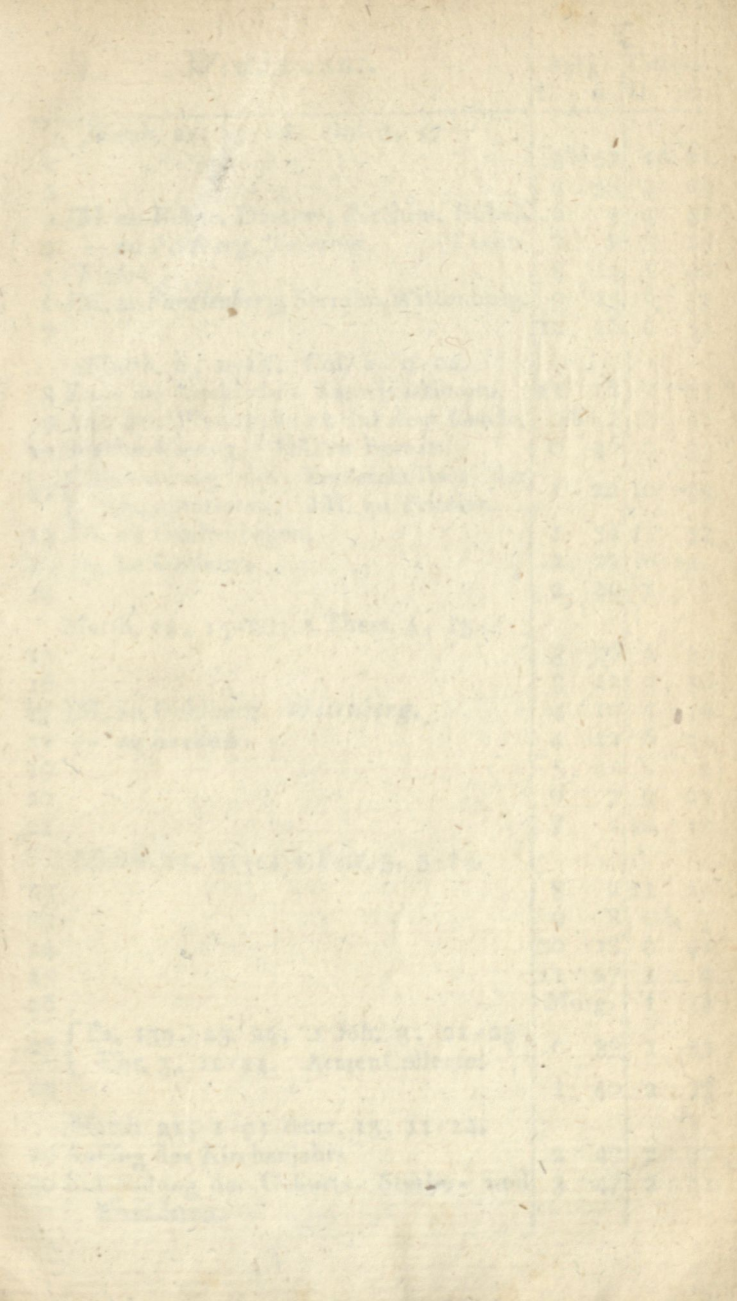

Windmonat.

☾

Aufg.		Unterg.	
U	m	U	m.

Matth. 22, 15-22; Phil. 3, 17--

I		3M	53	4A	II
2		4	58	4	29
3	JM. zu Belitz, Dassow, Parchim, Röbel.	6	3	4	5I
4	— zu <i>Feldberg</i> , Teterow. (Tessin	7	8	5	15
5	(<i>Kisleu.</i>)	8	12	5	42
6	JM. zu <i>Fürstenberg</i> , Serrahn, Wittenburg.	9	15	6	13
7		10	16	6	5I

Matth. 6, 1-13; Col. 1, 9-24.

8	Ende der kirchlichen Katechisationen.	II	12	7	35
9	Anf. der WinterSchulen auf dem Lande.	oA.	2	8	30
10	Schäfer Umzug. JM. zu Bernitt.	o	46	9	32
11	{ Einsendung des Verzeichnisses der Eingepfarreten. JM. zu Pritzier.	I	22	10	39
12	JM. zu Grubenhagen.	I	54	II	52
13	— zu Grabow.	2	23	Morg.	
14		2	49	I	8

Matth. 24, 15-28; 1 Thess. 4, 13--

15		3	16	2	29
16		3	42	3	50
17	JM. zu Goldberg, <i>Wesenberg</i> .	4	10	5	16
18	— zu Krakow.	4	42	6	4I
19		5	21	8	4
20		6	7	9	21
21		7	1	10	28

Matth. 25, 31--; 2 Petr. 3, 3-14.

22		8	2	II	23
23		9	8	oA.	7
24		10	18	o	4I
25		II	27	I	9
26		Morg.		I	32
27	{ Ps. 139, 23. 24; 1 Joh. 3, 21-23; Ebr. 3, 12-14. ArmenCollecte.	o	33	I	53
28		I	40	2	13

Matth 21, 1-9; Röm. 13, 11-14.

29	Anfang des Kirchenjahrs.	2	43	2	32
30	Einsendung der Geburts- Sterbe- und EheListen.	3	47	2	5I

XII. DECEMBER

Nobbr

Anniversarien.

D 1	Arnold	19	
M 2	Candida	20	Privil denon appell. illim. 1785
D 3	Agricola	21	Wendische Erbhuldig. 1436
F 4	Barbara <i>N.M.</i> 1, 6	22	Prinzessin <i>Charlotte</i> geb. 1784
S 5	Abigail (A)	23	
	50.	⊙	8, 13 -- 3, 47.
S 6	<i>II. Advent</i>	24	
M 7	Agathon	25	
D 8	Marien Empfängn.	26	
M 9	Joachim	27	
D 10	Judith	28	Herzog <i>FRIEDRICH FRANZ</i> geboren - - - 1756
F 11	Damasus <i>EV</i> 2,	29	Sieg bei Roggendorff 1369
S 12	Epimachus (37 A.)	30	
	51.	⊙	8, 18 -- 3, 42.
S 13	<i>III. Advent</i>	1	Hannöv. Rel. Convent. 1765
M 14	Nicasius	2	
D 15	Johanna	3	
M 16	Quatember	4	
D 17	Ignaz	5	
F 18	Christoff <i>VM</i> 6, 10 M.	6	} Prinz <i>Adolf Friedrich</i> g. 1785 } Meckl. Huldigung 1632
S 19	Loth	7	Grafschaft Schwerin 1358
	52.	⊙	8, 21 -- 3, 39.
S 20	<i>IV. Advent</i>	8	Schlacht bei Gadebusch 1712
M 21	Thomas, kürzester	9	Angelegenb. der Städte 1748
D 22	Beata (Tag)	10	Revid. Klosterordnung 1610
M 23	Dagobert	11	
D 24	Adam Eva	12	Wism. Appell. Vergleich 1581
F 25	<i>Weihnachten</i> <i>LV.</i> 3, 53 M	13	
S 26	<i>II. Weihnachtstag</i>	14	
	53.	⊙	8, 19 -- 3, 41.
S 27	<i>S. n. Weihnachten</i>	15	
M 28	Unschuld. Kinder	16	Rittersch. Brand Societät 1781
D 29	Noah	17	
M 30	David	18	
D 31	Sylvester	19	Amts Ordnung - - - 1660

December

No.	Ordnung	1	2	3	4
1	1881-1882	1	2	3	4
2	1881-1882	1	2	3	4
3	1881-1882	1	2	3	4
4	1881-1882	1	2	3	4
5	1881-1882	1	2	3	4
6	1881-1882	1	2	3	4
7	1881-1882	1	2	3	4
8	1881-1882	1	2	3	4
9	1881-1882	1	2	3	4
10	1881-1882	1	2	3	4
11	1881-1882	1	2	3	4
12	1881-1882	1	2	3	4
13	1881-1882	1	2	3	4
14	1881-1882	1	2	3	4
15	1881-1882	1	2	3	4
16	1881-1882	1	2	3	4
17	1881-1882	1	2	3	4
18	1881-1882	1	2	3	4
19	1881-1882	1	2	3	4
20	1881-1882	1	2	3	4
21	1881-1882	1	2	3	4
22	1881-1882	1	2	3	4
23	1881-1882	1	2	3	4
24	1881-1882	1	2	3	4
25	1881-1882	1	2	3	4
26	1881-1882	1	2	3	4
27	1881-1882	1	2	3	4
28	1881-1882	1	2	3	4
29	1881-1882	1	2	3	4
30	1881-1882	1	2	3	4
31	1881-1882	1	2	3	4
32	1881-1882	1	2	3	4
33	1881-1882	1	2	3	4
34	1881-1882	1	2	3	4
35	1881-1882	1	2	3	4
36	1881-1882	1	2	3	4
37	1881-1882	1	2	3	4
38	1881-1882	1	2	3	4
39	1881-1882	1	2	3	4
40	1881-1882	1	2	3	4
41	1881-1882	1	2	3	4
42	1881-1882	1	2	3	4
43	1881-1882	1	2	3	4
44	1881-1882	1	2	3	4
45	1881-1882	1	2	3	4
46	1881-1882	1	2	3	4
47	1881-1882	1	2	3	4
48	1881-1882	1	2	3	4
49	1881-1882	1	2	3	4
50	1881-1882	1	2	3	4

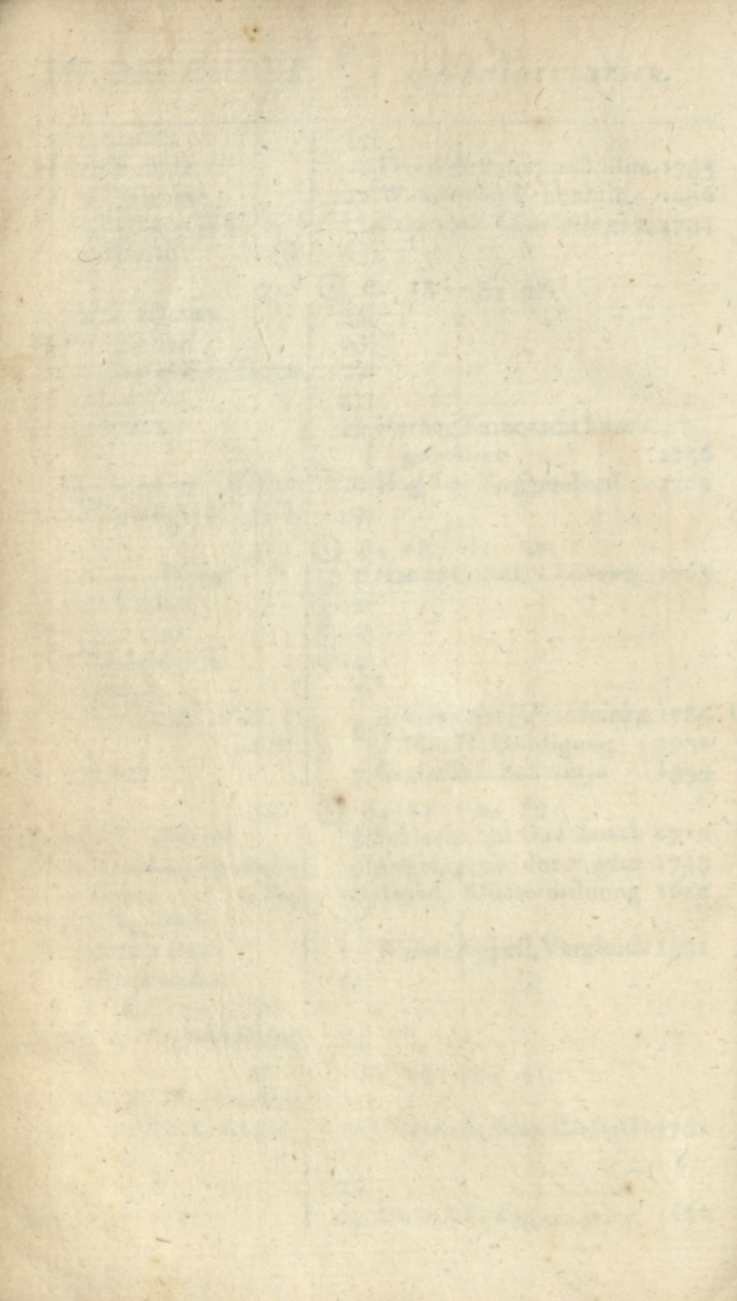

Christmonat.

	Aufg.		Unterg.	
	U.	m.	U.	m.
I	4	52	3A	13
2 JM. zu NeuKalden, Kröpelin.	5	55	3	37
3	6	59	4	6
4 (Tebeth.)	8	2	4	4I
5	9	1	5	25
Luc. II, 25-36; Röm. 15, 4-13.				
6 Geschlossene Hochzeitfreiheit.	9	54	6	17
7	10	40	7	15
8	II	19	8	2I
9	II	52	9	3I
10	OA	2I	10	45
11	0	47	Morg.	
12	I	9	0	5
Matth. II, 2-10; I Cor. 4, 1-5.				
13	I	34	I	22
14	I	58	2	4I
15 JM. zu Neustrelitz, Stuer.	2	26	4	4
16	3	0	5	24
17 — zu Waren.	3	4I	6	42
18 — zu Stargard. GFerien Anfang.	4	3I	7	55
19	5	30	8	58
Joh. 1, 19-28; Phil. 4, 4-7.				
20	6	35	9	49
21	7	44	10	29
22	8	55	II	0
23 JM. zu Picher.	10	4	II	25
24 Universitätsferien Anfang.	II	II	II	48
25 Luc. 2, 1-14; Jes. 9, 2-7.	Morg		OA	7
26 Joh. 1, 1-14; Tit. 2, 11-14.	0	17	0	26
Luc. 2, 33-40; Gal. 4, 1-7.				
27	I	20	0	45
28 Ungeschlossene Hochzeitfreiheit.	2	26	I	5
29	3	30	I	28
30	4	35	I	55
31 { Kirchenrechnung; Schlus. Weihnachtsquartal,	5	39	2	27

Von den 4 partialen SonnenFinsternissen
(12. Febr., 13. März, 7. August, 5. Septbr. 1812) ist keine
und von den 2 totalen MondFinsternissen

(27. Febr. und 2. August) nur die erste in Schwerin sichtbar,
nämlich: der Anfang 27. Febr. Morgens . 4 Uhr 38 Min.
Anfang der totalen Verfinsterung . 5 — 43 —
Mittel der Finsternis 6 — 55 —
Untergang des Monds 7 — 8 —

Erklärung der Abkürzungen:

☉ Sonne	☾ Mond
NM. Neumond	EV. Erstes Viertel
VM. Vollmond	LV. Leztes Viertel
M. Morgens 12 - 12 U. Mittags	A. Abends 12 - 12 U. Nachts
U. Uhr	m. Minuten
kl. klarer Himmel	Re. Reif
v. veränderlich, abwechselnd	RR. Rauhreif
wa. warm	ka. Ka. kalt, sehr kalt
he. heis	r. R. Regen, viel Regen
schw. schwül	sch. Sch. Schnee, viel Schnee
gl. gelinde	gE. GlattEis
ang. angenehm	fr. Fr. Frost, starker Frost
G. Gewitter	wi. Wi. windig, sehr windig
NL. Nordlicht	st. St. stürmisch, sehr stürmisch
f. feucht	wo. wolkigt, durchbrochen
th. Thauwetter	Wo. dickbewölkt, umzogen
tr. trübe.	Ne. Nebel
O. Ostwind	W. Westwind
S. Südwind	N. Nordwind
So. No. Südost, Nordost	Sw. Nw. Südwest, Nordwest
JM. Jahrmarkt	PV. PatentVerordnung
Vmkt. Viehmarkt	Pfn. Pferdemarkt.
GF. Gerichtsferien	UF. Universitätsferien

Zeichen des Thierkreises:

(mit dem scheinbaren Eintritt der Sonne.)

 Wassermann	21. Januar.	 Löwe	23. Julius.
 Fische	19. Februar.	 Jungfrau	23. August.
 Widder	20. März.	 Wage	23. September.
 Stier	20. April.	 Scorpion	20. October.
 Zwillinge	21. May.	 Schütze	22. November.
 Krebs	21. Junius.	 Steinbock	21. December.

Die vier JahrsZeiten:

Anfang des Frühlings,	T. u. N. gl.	20. März.
— — Sommers,	längster Tag	21. Junius.
— — Herbstes,	T. u. N. gl.	23. September.
— — Winters,	kürzester Tag	21. December.

den	October.	November.	December.
1	W. Wo. wi.	Sw. wo. wi. v.	S. wo. v. ang.
2	No. fr. kl.	W. ka. wi.	S. wo. tr.
3	No. kl. wi.	Nw. wo. v.	S. wi. v. f.
4	O. wi. kl.	W. Wo. wi.	Sso. wo. ang.
5	O. kl. ka.	Sw. wi. v.	So. wo. ang.
6	O. kl. ka.	W. wo. ka.	So. wo. tr.
7	O. kl. wi.	W. wi. v. r.	S. W. wi. sch.
8	W. tr. w.	W. wi. wo.	W. wo. wi. r.
9	No. fr. kl.	Nw. fr. kl.	W. Wi. sch.
10	No. fr. ka.	Nw. wo. wi. ka.	W. Sch. fr. wi.
11	No. wi. ka.	W. wo. r. v.	W. wi. ka.
12	No. fr. ka.	Sw. wo. r. v.	W. Wo. r.
13	No. W. fr. v.	No. fr. ka. wo.	Sw. Sch. r.
14	No. fr. ka. kl.	O. fr. wi. sch.	Sw. Wi. sch. r.
15	N. Fr. ka. kl.	So. th. wo.	S. Ne. tr. ka.
16	N. fr. wo.	Ssw. Wo. r. wi.	N. fr. tr. ka.
17	O. kl. v.	S. wo. v.	W. wi. tr. v.
18	O. kl. wi.	Sw. wo. r. v.	Sw. Sch. st. r.
19	Sw. st. wo. r.	Sw. wo. tr.	Sw. St. R.
20	Sw. St. Wo. R.	Sw. wi. wo. v.	W. Fr. wi. ka.
21	Sw. Wi. wo. r.	O. wo. tr.	W. fr. ka.
22	Sw. St. Wo. R.	O. wo. wi. tr.	Sw. Wi. Ne. r.
23	W. Wi. wo. r.	So. wo. r. wa.	Sw. Wi. tr. f.
24	N. wi. wo. v.	So. Wo. tr. r.	S. Wo. R.
25	N. kl. ka.	So. wo. wi. v.	S. Wo. sch. r.
26	O. fr. kl.	O. wi. sch. r.	Sw. Wi. wo. r.
27	O. fr. kl.	O. fr. kl.	Sw. tr. f.
28	O. fr. wo.	O. So. fr. v.	Sw. wo. v.
29	So. wo. v.	So. S. Wo. Wi. r.	Sw. wi. v.
30	S. r. wo.	S. wo. wi. tr.	N. kl. ka.
31	Ssw. wo. fr.		N. fr. sch.

Tag	Januar.	Februar.	März.
1	No. ka. kl.	So. kl. ang.	Sw. St. R. Wo.
2	No. fr. kl.	So. wo. wi. v.	Sw. st. R. w.
3	No. fr. kl.	So. wi. v.	Sw. Wi. r. wo.
4	No. Fr. sch.	Sw. wo. r. v.	S. wo. tr. r.
5	No. kl. ka.	Sw. wo. tr.	So. wi. wo. r.
6	No. Fr. kl. ka.	S. wo. tr.	Sw. Wo. wi. r.
7	No. fr. kl.	Sw. wo. r.	Nw. Wo. Wi. r.
8	No. Fr. kl.	W. wo. r.	Sw. Wi. wo. v.
9	No. Ne. wo. v.	W. tr. r.	S. Nw. Wi. R.
10	O. So. Wi. kl.	Sw. fr. wo.	Ssw. wo. wi. v.
11	O. So. wi. kl.	Sw. Ne. tr.	Sw. Wo. tr.
12	So S. Wo. sch. th.	S. wo. tr.	N. Wi. kl.
13	S. So. St. th. tr.	W. ka. wi. sch.	Nw. Wi. kl. ang.
14	S. th. Ne. wa.	W. S. wi. fr.	N. No. RR. kl. ka.
15	S. th. wo. tr.	O. wi. v. r.	N. RR. kl. ka.
16	Ssw. fr. Wi. wo.	O. fr. wi.	S. kl. wi.
17	W. fr. wo.	No. O. kl. fr.	S. kl. wi.
18	W. Wi. f.	So. fr. wi.	Sw. kl. v.
19	W. wo. v.	O. so. fr. wi.	Nw. wo. r.
20	Sw. sch. th.	O. so. kl. ang.	Sw. Wo. r. v.
21	So. fr. kl.	O. so. O. fr. kl.	Ssw. wi. r. wo.
22	So. fr. kl.	O. fr. kl.	Sso. tr. wi. v.
23	So. fr. kl. ang.	O. fr. kl.	N. wi. v.
24	So. fr. kl.	O. fr. kl.	W. wo. wi. v.
25	S. sch. wo.	O. so. wo. v.	O. wi. ka.
26	Sw. wi. wo. tr.	O. so. wi. kl.	O. wi. tr. v.
27	Sw. St. sch.	O. so. fr. kl. wi.	W. tr. wo. ka.
28	Sw. sch. wo.	Sw. Ne. wo. tr.	W. wi. v. ka.
29	Sw. wi. sch.		W. tr. wi. ka.
30	Sw. fr. ka.		W. wi. v.
31	Sso. wo. ka.		So. wo. v. tr.

den	April.	May.	Junius.
1	W. wo. wi. v.	So. ang. wa.	Sw. O. kl. wa.
2	N. wi. ka.	Sw. kl. wi. v.	Sw. S. kl. v. Gw.
3	O. Wi. Ka. sch.	Sw. S. Wo. wa. tr.	Sw. Wi. kl. v.
4	O. fr. tr. ka.	Sw. S. wo. r.	Sw. Wi. Wo. v.
5	O. N. Wo. tr. Gw.	Sw. S. Wi. v. r.	O. kl. he.
6	N. Ssw. Wo. tr.	W. wo. wi. v.	Ssw. wi. wo. ang.
7	Sw. Wo. wi. v.	O. fr. wi. kl.	W. Wo. v. r.
8	W. Wi. wo. v.	S. kl. ang. v.	N. wi. wo. r.
9	W. tr. f.	Sw. S. kl. wi. v.	O. Sw. kl. he. Gw.
10	Sw. wo. wi. v.	So. kl. wa. wi.	O. Wi. kl.
11	Sw. tr. f.	O. kl. ang.	S. kl. he.
12	S. Wo. wi. r.	O. wi. kl.	S. Sw. kl. he.
13	Nw. Wo. Ne. v.	O. wo. ang.	W. wo. wi. v.
14	W. Wo. tr. f.	O. kl. wi.	O. kl. wa.
15	W. Sw. Wi. wo. tr.	O. kl. ang. wa.	O. kl. v.
16	Nnw. Wo. ang.	O. S. kl. he. Gw.	So. kl. he.
17	O. wi. wo. r.	O. kl. wi.	W. Wo. Gw. R.
18	O. So. Wi. wo. ka.	O. kl. he. schw.	W. wo. tr. v.
19	So. Wo. v.	O. kl. wa.	Sw. wi. wo.
20	W. Wi. v. r.	So. kl. he.	W. Nw. wo. wi. v.
21	S. W. kl. ang.	No. kl. he.	No. wi. wo. r.
22	Nw. W. wi. wo. v.	O. kl. ang.	N. kl. wi.
23	Sw. wi. ka.	O. So. kl. schw.	No. wo. wi. Gw.
24	W. Wo. tr. v.	O. kl. wi.	O. kl. he. Gw.
25	Nw. kl. wi.	O. S. he. kl.	O. wi. wo.
26	So. wa. kl.	O. N. Gw. he. R.	So. kl. he. Gw.
27	N. Wi. ka. r.	Ssw. wo. he.	Sso. wi. kl. he.
28	No. Wi. v. r.	Sw. W. Wo. gw. wi.	S. kl. ang.
29	N. O. kl. ang.	W. Wo. r. v.	Sw. wo. gw.
30	N. O. kl. ang. gw.	Sw. wi. v.	Ssw. kl. he. gw.
31	S. Wo. tr. r.	Ssw. kl. ang.	

Den	Julius.	August.	September.
1	W. Nw. Wo. wi. h.	W. Wo. tr.	W. kl. wi. r.
2	Nw. he. kl. Gw.	Nw. W. wo. v.	W. Wo. r. v.
3	S. W. he. kl.	O. wo. v. r.	W. kl. wi.
4	Sw. wa. v.	O. wi. wo.	W. Sw. wi. wo.
5	Nw. wo. wi. v.	W. wo. wi. tr.	Nw. kl. wi. v.
6	Nw. wo. wi. v.	W. kl. ang.	N. kl. ang.
7	Nw. wo. tr. v.	Sw. wo. v. r.	O. kl. ang.
8	Nw. wi. kl. v.	W. Nw. wi. wo. v.	W. wi. kl. ang.
9	W. kl. he.	Sw. Wi. wo. r.	W. kl. wi.
10	W. Sw. kl. v. wa.	Sw. wi. wo. r.	W. wi. v.
11	W. wo. wa.	Sw. wi. wo. v.	W. Sw. wi. kl.
12	W. Sw. kl. v. wa.	Sw. wi. wo. v.	W. Nw. wo. wi. v.
13	Sw. S. he. Gw.	W. wi. wo. R.	W. kl. ang.
14	N. Nw. kl. he.	Sw. kl. v.	W. kl. ang.
15	S. kl. wa. Gw.	Sw. W. wo. wi. wa.	W. wi. kl.
16	Sw. he. kl.	Sw. wi. r. v.	W. kl. v.
17	S. O. he. gw. v.	W. wi. r. v.	W. Ne. tr. wo.
18	O. kl. he. gw.	Sw. wi. f. wo.	N. fr. wi. kl.
19	O. kl. He.	Sw. W. wo. wa.	So. kl. RR.
20	Sw. Wi. He.	Sw. wi. v. w.	O. kl. wa.
21	Sw. W. kl. he.	Sw. wo. wa.	No. kl. wa.
22	Sw. Wo. v.	W. Sw. Wi. v.	O. kl. wi.
23	W. wo. v.	W. wo. wi.	O. HeerR. kl. wa.
24	W. wi. kl.	O. kl. wa.	Oso. wo. tr.
25	W. wo. wi. v.	O. kl. wa.	Oso. S. Wo. wi. R.
26	W. wi. wa.	Nw. wo. wi.	S. Wo. r. w.
27	W. wo. v. wa.	So. wi. kl.	S. Wo. R.
28	W. wi. wa.	O. wo. gw.	So. Wo. R. wi.
29	O. kl. he.	O. N. wo. v.	Sw. Wo. wi. ka.
30	O. Nw. kl. wa.	O. wi. wo.	Sw. Wo. tr. r.
31	N. kl. wi.	Sw. kl. ang.	

ERSTER THEIL:

MECKLENBURG - SCHWERINSCHES

STAATS-

P E R S O N A L E

1 8 1 2.

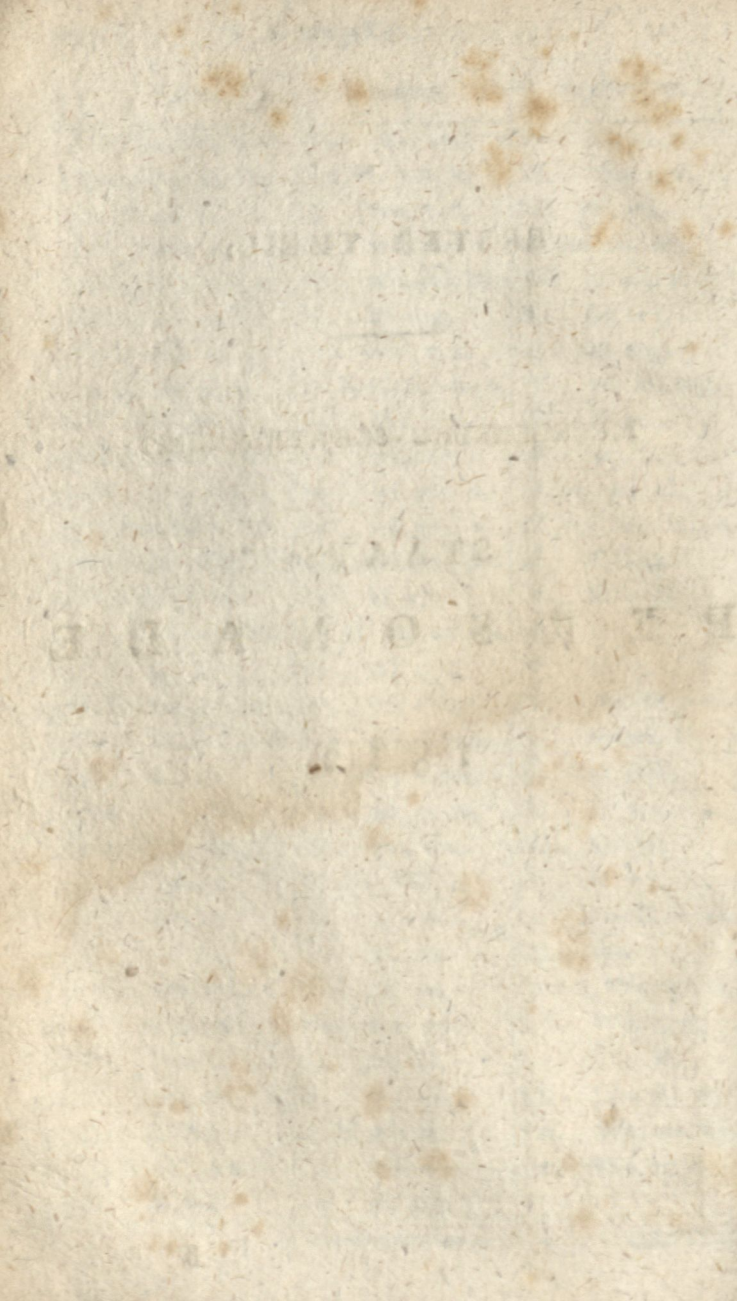

ERSTER ABSCHNITT.

HERZOGGLICHES HAUS.

(Residenzen: *Ludwigslust*, *Schwerin*.)

FRIEDERICH FRANZ, souverainer Herzog zu *Mecklenburg*, Fürst zu *Wenden*, *Schwerin* und *Ratzeburg*, auch Graf zu *Schwerin*, der Lande *Rostock* und *Stargard* Herr, des RussischKaiserlichen St. Andreas-, des KöniglichDänischen Elephanten-, des KöniglichPreussischen schwarzen Adler-, des KöniglichSchwedischen Seraphinen- und anderer Königlichen Orden Ritter, gebohren den 10. December 1756, succedirt seinem Herrn Oheim, dem Herzog *Friederich*, den 24. April 1785; vermählt den 1. Junius 1775, mit *LOUISE*, des wail. Herzogs *Johann Augusts* zu *SachsenGothaRoda* Tochter, Wittwer seit dem 1. Januar 1808.

Kinder:

- 1) **F**RIEDERICH LÜDEWIG, H. z. M., ErbPrinz, des RussischKaiserlichen St. Andreas- und St. Alexander-Newsky- und des KöniglichPreussischen schwarzen AdlerOrdens Ritter, auch des Ordens St. Johann von Jerusalem Bailli und Commandeur, gebohren den 13. Junius 1778; vermählt den 23. October 1799 mit *HELENA PAWLOWNA*, Großfürstin von *Rusland*, Kaiser *Pauls* des Ersten von *Rusland* Tochter, Wittwer seit dem 24. September 1803; zum zweitemal vermählt den 1. Jul. 1810 mit *CAROLINE LOUISE*, des souverainen Herzogs *Carl August* zu *SachsenWeimar* Tochter, geboren den 18. Jul. 1786.

Kinder, erster Ehe:

1. PAUL FRIEDRICH, H. z. M., Ritter der Russisch-Kaiserlichen Orden, auch des Ordens St. Johann von Jerusalem Bailli und Commandeur, geboren den 15. September 1800.
2. MARIE LOUISE FRIEDERIKE ALEXANDRA ELISABETH CHARLOTTE CATHARINE, H. z. M., des Russischen St. CatharinenOrdens Dame, geboren den 31. März 1803.
- 2) GUSTAV WILHELM, H. z. M., DomCapitular zu Magdeburg, des KöniglichPreussischen rothen Adler-auch des JohanniterOrdens Ritter, geboren den 31. Januar 1781.
- 3) CARL AUGUST CHRISTIAN, H. z. M., RussischKaiserlicher GeneralMajor und Chef eines GrenadierRegiments, des St. AlexanderNewskyOrdens Ritter, des Ordens St. Johann von Jerusalem Bailli und Commandeur, auch Domherr zu Lübeck, geboren den 2. Julius 1782.
- 4) CHARLOTTE FRIEDERIKE, H. z. M., geboren den 4. December 1784, vermählt den 21. Junius 1806 mit dem Prinzen Christian Friederich zu Dänemark.
- 5) ADOLPH FRIEDRICH, H. z. M., geboren den 18. December 1785.

Sr. Herzogl. Durchl. VatersSchwester:

ULRIKE SOPHIE, Herzogin zu Mecklenburg, geboren den 1. Julius 1723; residirt zu *Schwerin*.

Aelter Vaters Bruders, Herzogs Adolf Friederich des II. Linie zu

MecklenburgStrelitz:

CARL, souverainer Herzog zu Mecklenburg etc. des RussischKaiserl. St. Andreas- und AlexanderNewsky- auch KöniglichPreussischen schwarzen und rothen AdlerOrdens Ritter, geboren den 10. Oct. 1741, succ. seinem Herrn Bruder, Herzog *Adolph Friederich* dem IV. den 2. Jun. 1794; verm. den 18. Sept. 1768 mit *Friederike Caroline Louise*, Georg Wilhelms Landgrafen zu *Hessen-Darmstadt* Tochter, Wittwer den 22. May 1782; zum zweitemal vermählt den 28. Sept. 1784 mit derselben

STAMMTAFEL

DES HERZOGLICH - MECKLENBURGISCHEN HAUSES.

ERSTE DYNASTIE.

(Ungewisse Ahnherren.)

ZWEITE DYNASTIE.

Witzan, Fürst der *Obotriten*, Allürter Karls des Großen, Königs von Frankreich 780, † 795.

Mistui (*Billug*), Fürst der *Obotriten* 963, regiert zu *Mecklenburg* 969, getauft 973, † 984. Gem. (2) N. Schwester des Bischofs *Wago* zu *Oldenburg*.

Thrasiko, Fürst der *Obotriten* 798, von Karl d. G. zum König von *NordAlbingen* erklärt 804, † 809.

Misizlav, Fürst der *Obotriten* 985 bis 1013 zu *Schwerin*.

Mistewoy, Fürst der *Obotriten* 1012 bis 1025.

Ceodrach, Fürst der *Obotriten* 817, † 839.

Udo, Fürst der *Obotriten* 1025, † 1032.

Gozzomvil, Fürst der *Obotriten*, † 844.

Gottschalk, souverainer Fürst der *Obotriten*, *Wagrier* und *Polaben*, 1012, † 1066. Gem. (2) *Siritha*, K. *Sueno* *Estridsons* von *Dänemark* Tochter.

Tabamvizit, Fürst der *Obotriten* 844 - 862.

Heinrich, Fürst der *Wagrier*, *Polaben*, *Obotriten*, *Kissiner* und *Circipaner* zu *Lübeck* 1105, der *Rügier* u *Pommern* 1114, der *Linonen* 1117, König 1115 † 1125.

N. N.
Könige der *Obotriten* 930.

Zwentepolk, F. der *Obotriten* 1125, † 1129. *Kanut*, F. der *Obotriten* 1125 - 1127.

Zwinike, Fürst der *Obotriten*, † 1130.

DRITTE DYNASTIE (mit diplomatisch erwiesener Abstammung.)

Niclot, *Obotritischer* Landesherr 1130, Fürst der *Obotriten*, *Kissiner* und *Circipaner* 1131, getauft 1147, † 1161; Gemahlin unbekannt.

PRIBISLAV II reg. zu *Werle* 1161, Fürst der *Wenden*, zu *Mecklenburg* 1166, zum *Reichsfürsten* erklärt 5. Jan. 1170, † 25. Dec. 1181; Gem. N. N.

Wertislav, † 1164.

Prisclav, Herr zu *Laland* 1161, † vor 1170; Gem. N. des *Obotritischen* K. *Kanuts* T.

HEINRICH BORWIN I, Fürst zu *Mecklenburg* und *Kissin* 1181, zu *Wenden* 1197, † 1226; Gem. (1) *Mechtild*, H. *Heinrichs* des *Löwen* zu *Sachsen* und *Baiern* T. 1166; (2) *Adelheid*, 1219.

Nicolas I, Fürst der *Wenden*, † 1197.

Kanut, Herr zu *Laland* 1169, lebt noch 1183.

HEINRICH BORWIN II, Herr zu *Rostock* (*Werle*) 1219, † 1226; Gem. N. *NICOLAS II*, Herr zu *Mecklenburg* (*Gadebusch*) 1219, † vor 3 Dec. 1227.

JOHANN I, Herr zu *Mecklenburg* 1227, † 1264; Gem. *Ludgard*, Gr. *Poppo's* zu *Henneberg* T. † vor 14 Jun. 1268.

NICOLAS I, Herr zu *Rostock* 1223, hernach zu *Werle*, † nach 1275: Stamm Vater der Herren zu *Werle* und *Fürsten* zu *Wenden* (bis 7. Sept. 1436.)

HEINRICH BORWIN III, Herr zu *Rostock* 1237, † 1278: Stamm Vater der Herren zu *Rostock* (bis 25. Nov. 1314.)

PRIBISLAV III, Herr zu *Richenberg* (*Parchim*) 1247. Seine Nachkommenschaft lebt noch 1270.

HEINRICH I reg. zu *Wismar* vor 17. März 1265 bis 1272 nach 4. März, gefangen bis 24 Aug. 1298, † nach 5 Octbr 1301; Gem. *Anastasia*, H. *Barnims* von *Pommern* *Stettin* T. Landes-Regentin 1272 - 1278, † 1314.

Albrecht I, succ. vor 17. März 1265, † vor 5. Jan. 1266.

Nicolas III, DomScholasticus 1255, DomProbst zu *Schwerin* 1266, und zu *Lübeck* 1275, reg. in *Mecklenburg* 1275 - 1283, † nach 1289.

Johann II, DomScholasticus zu *Lübeck* 1255 bis nach 1285, reg. zu *Gadebusch* seit 1283, *Mecklenburgischer* MitRegent 1276 - 1283, † 1299; Gem. nach 1283 N. Gräfin von *Ravensberg*.

Hermann, DomProbst zu *Schwerin* 1289, lebt noch 1313.

HEINRICH II, geb. nach 1266, reg. Herr zu *Mecklenburg* 1287, zu *Stargard* 15. Jun. 1304, zu *Rostock* 21. May 1323, † 21. Jan. 1329; Gem. (1) 14. April 1292, *Beatrix*, Markgrafen *Albrecht* zu *Brandenburg* T. † vor 25 Sept. 1314; (2) 6. Jul. 1315, *Anna*, H. *Albrechts* zu *Sachsen* *Wittenberg* T. verwittwete Landgräfin von *Thüringen*, † nach 25. Jun. 1327; (3) 1328, *Agnes*, Gr. *Günthers* von *Lindow* *Ruppin* T., F. *Witzlars IV*. zu *Rügen* Wittwe, lebt noch 29. Jul. 1343.

Johann III, succ. 1287, † 1289; Gem. 3. Nov. 1289, *Helene*, F. *Witzlavs III*. zu *Rügen* T.

ALBRECHT der II, geb. etwa 1317, succ 1355, zur *Herzogs* Würde erhoben 8. Jul. 1348, Graf zu *Schwerin* 31 März 1359, † 19 Febr. 1379; Gem. (1) 1335, *Eufemia*, G. *Erichs* von *Schweden* T. † vor 16. Jun. 1370; (2) 5. März 1378, *Aelheid*, Gr. *Ulrichs* von *Hohenstein* T. Stifter der *Schwerinschen* Linie.

JOHANN der IV, (L.) geb. nach 1321, succ. 1344, Herzog 8. Jul. 1348; reg. in *Stargard*, *Lubz* u *Sternberg* seit 25. Nov. 1352, in *Schwerin* 1390, † 1393. Stifter der älteren *Stargardischen* Linie (bis 15. Jul. 1471)

HEINRICH der III, succ. 1379, † März 1383; Gem. (1) *Ingeborg*, König *Waldemars IV*. zu *Dänemark* T. verl. 23. Oct. 1350, † vor 16. Jun. 1370; (2) 26 Febr. 1377, *Mechtild*, Hn. *Bernhards* zu *Werle* *Waren* T.

ALBRECHT der III, König in *Schweden* 30. Nov. 1363 bis 29. Sept. 1398, succ. in *Mecklenburg* *Schwerin* 1385, gefangen 24. Febr. 1389 bis 26. Sept. 1395, † vor 28. Jul. 1412; Gem. (1) 1359, *Richardis*, Gr. *Otto* des I. von *Schwerin* T. † nach 23. April 1377; (2) Febr. 1396, *Agnes*, H. *Magnus* zu *Braunschweig* T., LandesRegentin 28. Jul. 1412 bis 1417, † vor 28. Jan. 1436.

MAGNUS der I, succ. 1379, † April 1385; Gem. 1362, *Elsabe*, H. *Barnims* von *Pommern* *Rügen* T.

ALBRECHT der IV, Erbe zu *Dänemark* 25. October 1275, succ. in *Mecklenburg* *Schwerin* 1383, † 1388; Gem. *Elisabeth*, Gr. *Claus* von *Holstein* T. v. 1300 mit H. *Erich IV* von *Sachsen* *Lauenburg*.

Erich, reg. in *Gotthland* 1395, † 8. Sept. 1397; Gem. Febr. 1396, *Margarethe*, H. *Bogislavs* von *Pommern* *Wolgast* T.

ALBRECHT der V, succ. in *Mecklenburg* *Schwerin* 1417, reg. in *Stargard* seit 1417, † vor 6. Dec. 1423; Gem. May 1423, *Margarethe*, Kubrf. *Friedrichs I*. zu *Brandenburg* T. v. 1438 mit H. *Ludwig* von *Baiern* *Ingolstadt*.

JOHANN der V reg. in *Stockholm* 1389 bis 1395, in *Mecklenburg* *Schwerin* seit 25. Oct. 1395, in *Stargard* seit 1417, † 16. Oct. 1422; Gem. (1) 29. Sept. 1399, *Jutta*, Gr. *Otto* von der *Hoya* *Brockhusen* T.; (2) 1416, *Catharina*, H. *Erichs IV*. zu *Sachsen* *Lauenburg* T. LandesRegentin 6. Dec. 1423 bis 27. Sept. 1436, † nach 18. Nov. 1448.

HEINRICH der IV, geb. etwa 1417, succ. in *Mecklenburg* *Schwerin* nach 24. Jun. 1436, im Fürstenthum *Wenden* 7. Sept. 1436, in *Stargard* etc 15. Jul. 1471, † nach 25. Febr. 1477; Gem. 1437, *Dorothea*, Kubrf. *Friedrichs I*. zu *Brandenburg* T. geb. 9. Febr. 1420, † 1491.

JOHANN der VI geb. etwa 1418, succ. 1436, † vor 13. Jan. 1443; Gem. 17. Sept. 1436, *Anna*, H. *Casimirs VI*. von *Pommern* *Stettin* T.

ALBRECHT der VI, geb. 1438, reg. zu *Güstrow* seit 16. Febr. 1464, † vor 27. April 1483; Gem. vor 28. May 1472, *Catharine*, Gr. *Wichmanns* von *Lindow* *Ruppin* T. † nach 1. Nov. 1483.

Johann der VII, geb. 1439, reg. in *Güstrow* seit 16. Febr. 1464, † nach 20. May 1474.

MAGNUS der II, geb. 1441, succ. in *Mecklenburg* *Schwerin* vor 7. Apr. 1477, in *Güstrow* 27. Apr. 1483, † 20. Nov. 1503; Gem. Novbr. 1477, *Sophie*, H. *Erichs III*. von *Pommern* T. † 26. April 1504.

Balthsar, geb. 1451, Bischof zu *Hildesheim* 1471, zu *Schwerin* vor 25. Jan. 1474 bis 1479, reg. in *Mecklenburg* seit 13. März 1480, † 7. März 1507; Gem. 1487, *Margarethe*, H. *Erichs III*. von *Pommern* T. † 27. März 1526.

HEINRICH der V. geb. 3. May 1479, succ. 27. Dec. 1508, reg. in *Schwerin* seit 22. Dec. 1534, Evangelisch seit 1532, † 6. Febr. 1552; G. (I) 12. Dec. 1509, *Ursula*, Kurf. Johannes zu Brandenburg T. geb. 17. Oct. 1488, † 18. Sept. 1710; (2) 12. Jun. 1513, *Helene*, Kurf. Philipps zu Pfalz T. geb. 1473, † 4. Aug. 1524; (3) 14. May 1551, *Ursula*, H. Magnus zu Sachsen-Lauenburg T. † 15. . .

Erich dsr II. g. 3. Sept. 1483, † 24. Dec. 1508.

ALBRECHT der VII, geb. 25. Jul. 1486, succ. 1519, reg. seit 22. Dec. 1634 in *Güstrow*, † 5. Jan. 1547; Gem. 17. Jan. 1524, *Anna*, Kurf. Joachims zu Brandenburg T. geb. 1507, † 19. Jun. 1567.

JOHANN ALBRECHT der I, geb. 22. Dec. 1525, succ. in *Güstrow* 7. Jan. 1547 bis 17. Febr. 1555, in *Schwerin* 6. Febr. 1552, † 12. Febr. 1576; Gem. 24. Febr. 1555, *Anne Sophie*, Herz. Albrechts von Preussen T. g. 11. Jun. 1527, † 6. Febr. 1591.

ULRICH, geb. 22. Apr. 1527, Bischof zu *Schwerin* 26. März 1550, reg. in Mecklenb. *Güstrow* seit 17. Febr. 1555, in Meckl. *Schwerin* vom 1. März 1576 bis 12. Sept. 1585, und seit 27. April 1592, † 14. März 1603; G. (1) 1556, *Elisabeth*, des Pr. Magnus zu Meckl. *Schwerin* W., † 15. Oct. 1586, (2) 9. Dec. 1588, *Anna*, Herz. Philipps von Pommern Wolgast T. 10. Sept. 1626.

Georg, *Christoff*, g. 30. Jun. 1537, Bischof zu *Ratzeburg* 1554, Coadjutor zu *Riga* 1555 bis 19. Febr. 1569, reg. zu *Gadebusch* seit 27. Jan. 1570, † 3. März 1592; Gem. (1) 27. Oct. 1573, *Dorothea*, K. Friedrichs I. zu Dänemark T. geb. 1528, † 11. Nov. 1574; 2 7. May 1581, *Elisabeth*, K. Gustavs I. von Schweden T. geb. 1549, † 20. Nov. 1597.

CARL, g. 28. Sept. 1540, res. zu *Wredenhagen* seit 1571, zu *Mirrow* seit 1587, Coadjutor zu *Ratzeburg* 1575 Administrator daselbst 9. May 1592, succ. in Mecklenb. *Güstrow* 14. März 1603, reg. in Mecklenburg-*Schwerin* bis 16. April 1608, † 22. Jul. 1610.

Magnus, g. 4. Jul. 1509, Bischof zu *Schwerin*, erw. 21. Jun. 1516, inst. 16. Sept. 1532, † 28. Jan. 1550; Gem. 26. Aug. 1543, *Elisabeth* K. Friedrichs I. von Dänemark T. geb. 14. Oct. 1524.

Philipp g. 12. Septbr. 1514, blödsinnig 1534 † 4. Januar 1557.

JOHANN der VIII. geb. 7. März 1558, succ. in *Schwerin* 12. Sept. 1585, † 22. März 1592; Gem. 17. Febr. 1588, *Sophie*, H. Adolfs zu Holstein T. geb. 31. May 1569, † 14. Nov. 1634.

Sigismund August, geb. 10. Nov. 1561, res. zu *Lenack* seit 20. May 1586, † 5. Sept. 1600; Gem. 7. Oct. 1593, *Clara Marie*, H. Bogislavs XIII. zu Pommern Barth T. geb. 11. Jul. 1574, † 19. Febr. 1623.

ADOLF FRIEDRICH I. geb. 15. Dec. 1588, succ. in Mecklenburg-*Schwerin* 28. April 1608 bis 23. März 1628, rest. 1632, Administrator zu *Schwerin*, 17. May 1634, reg. in Mecklenburg-*Güstrow* 11. Jun. 1636 bis 2. May 1654, Fürst zu *Schworin* und *Ratzeburg* 24. Oct. 1648, † 27. Febr. 1658; Gem. (1) 4. Sept. 1622, *Anne Marie*, Gr. Enno zu Ostfriesland T. geb. 1607, † 5. Febr. 1634; (2) 15. Sept. 1635, *Marie Catharine*, H. Julius Ernst zu Braunschweig Danneberg T. geb. 1616, † 1. Jul. 1665.

JOHANN ALBRECHT der II. geb. 4. May 1590, res. zu *Gadebusch* seit 2. Jul. 1608, succ. in Mecklenburg *Güstrow* 24. Jul. 1610 bis 23. März 1628, restit. 1632, Coadjutor zu *Ratzeburg* 1613, † 23. April 1636; Gem. (1) 9. Oct. 1608, *Margarethe Elisabeth*, H. Christoffs zu Mecklenburg *Gadebusch* T. geb. 11. Jul. 1584, † 16. Nov. 1616; (2) 25. März 1618, *Elisabeth*, Landgr. Moritz zu Hessen Cassel T. geb. 14. May 1596, † 16. Dec. 1625; (3) 7. May 1626, *Eleonore Marie*, F. Christian I. zu Anhalt-Bernburg T. geb. 7. August 1600, † 7. Jul. 1657.

CHRISTIAN (Louis) der I. geb. 1. Decbr 1623, Administrator des St. *Schwerin* 26. August 1625, succ. 27. Febr. 1638, Katholisch 29. Oct. 1663, † 21. Jun. 1692; Gem. (1) 6. Jul. 1650, *Christine Margarethe*, H. Johann Albrechts H. zu Mecklenburg *Güstrow* T. g. 9. März 1615, geschieden 1663, † 16. Aug. 1666; (2) Nov. 1663, *Isabelle Angélique* de Montmorency Bouteville, verwittwete Herzogin von Chatillon, † 23. Jan. 1695.

Carl, g. 8. März 1626 Dombherr zu *Strasburg* 1666, † 20. Aug. 1670.

Johann Georg, g. 5. May 1629, res. zu *Mirrow*, † 9. Jul. 1675; Gem. 2. Febr. 1675, *Elisabeth Eleonore*, II. Anton Ulrichs des I. zu Braunschweig Wolffenbüttel T. g. 30. Septbr. 1658, v. 25. Jan. 1681 mit H. Bernhard zu Sachsen-Meinungen, † 15. März 1729.

Gustav Rudolf, g. 26. Febr. 1632, Dombherr zu *Strasburg* 1666, † 14. May 1670; Gem. 31. Oct. 1655. *Erdmuth Sophie*, Herz. Franz Heinrichs zu Sachsen Lauenburg T. g. 5. Jun. 1644, † 1689.

Friederich, g. 13. Febr. 1638, Dombherr zu *Strasburg* 1671, res. zu *Grabow* seit 1669, † 28. April 1688; Gem. 28. May 1671 *Christine Wilhelmine*, LGr. Wilhelms zu Hessen Homburg T. geb. 30. Jun. 1653, † 16. May 1722.

ADOLF FRIEDRICH der II. g. 19. Oct. 1658; regiert in *Star-gard* und *Ratzeburg* seit 8. März 1701.

GUSTAF ADOLF, geb. 30. Febr. 1633, succ. in *Güstrow* 2. May 1654, † 6. Oct. 1695; Gem. 28. Dec. 1654, *Magdalene Sybille*, H. Friedrichs III. zu Holstein Gottorp T. g. 14. Nov. 1631, † 22. Sept. 1719.

Carl, Erbprinz, geb. 18. Nov. 1664, † 15. März 1688; Gem. 8. August 1687, *Marie Emilie*, Kurf. Friedrich Wilhelms zu Brandenburg T. g. 16. Nov. 1670, v. 25. Jun. 1689 mit H. Moritz Wilhelm zu Sachsen Zeitz, † 14. Nov. 1728.

Stifter der neueren *Strelitzischen Linie*.

FRIEDRICH WILHELM, geb. 28. März 1675, succ. in Mecklenburg *Schwerin* 21. Jun. 1692, in Mecklenburg-*Güstrow* 26. Oct. 1695, † 31. Jul. 1713; Gem. 2. Jan. 1704, *Sophie Charlotte*, LGr. Carls zu Hessen-Cassel T. geb. 16. Jul. 1678, † 30. May 1749.

CARL LEOPOLD, geb. 26. Nov. 1678, res. zu *Doberan* seit 31. Jan. 1707, succ. 31. Jul. 1713, † 28. Nov. 1747; Gem. (1) 27. May 1708, *Sophie Hedwig*, F. Heinrich Casimirs zu Nassau Diez T. geb. 8. März 1690, geschieden 2. Jun. 1710, † 1. März 1734; (2) 19. April 1716, *Catharine Ivanovna*, des Czaars Ivan Alexiewiz von Russland T. geb. 28. Jan. 1692, † 25. Jun. 1733.

CHRISTIAN LUDWIG der II. geb. 25. May 1693, res. zu *Grabow* seit 23. März 1708, Kaiserlicher Commissarius in Mecklenburg 28. April 1733, succ. 28. Nov. 1747, † 30. May 1756; Gem. 13. Nov. 1714, *Gustave Caroline*, H. Adolf Friedrich II. zu Mecklenburg *Strelitz* T. geb. 12. Jul. 1694, † 13. April 1748.

FRIEDRICH, geb. 9. Nov. 1717, succ. 30. May 1756, † 24. April 1785; Gem. 2. März 1746, *Louise Friederike*, des Erbprinzen Friedrich Ludwigs zu *Wirttemberg Stuttgart* T. geb. 3. Februar 1722, † 2. August 1794.

Ulrike Sophie, geb. 1. Jul. 1723.

Ludewig, geb. 6. August 1725, † 12. Sept. 1778; Gem. 14. May 1755, *Charlotte Sophie*, H. Franz Josias zu Sachsen Coburg Saalfeld T. geb. 24. Sept. 1731, † 2. August 1810.

FRIEDRICH FRANZ, geboren 10. Dec. 1756, succedirt in Mecklenburg 24. April 1785, in *Wismar* 19. August 1803, souverain seit 6. Aug. 1806; Gemahlin 1. Jun. 1775, *Louise*, H. *Johann August* zu Sachsen *Gotha Roda* Tochter, geboren 9. März 1756, † 1. Jan. 1808.

FRIEDRICH LUDWIG, Erbprinz, geb. 13. Jun. 1778; Gemahlin (1) 23. Oct. 1799, *Helena Pawlowna*, Kaiser Pauls des I. von Russland Tochter, geb. 25. Dec. 1784, † 24. Sept. 1803; (2) 1. Jul. 1810, *CAROLINE LOUISE*, Herzogs Carl August zu Sachsen *Weimar* Tochter, geb. 18. Jul. 1786.

Gustav Wilhelm, geb. 31. Januar 1781, Dombherr zu *Magdeburg*.

Carl August Christian, geb. 2. Jul. 1782, Dombherr zu *Lübeck*.

Charlotte Friederike, geb. 4. Dec. 1784, verm. 24. Jun. 1806 mit dem Prinzen *Christian Friedrich* zu *Dänemark*.

Adolf Friederich, geb. 18. December 1785.

Paul Friederich, geb. 15. September 1800, *Marie Louise Friederike*, geb. 31. März 1803.

Frau Schwester, Prinzessin *Charlotte Wilhelmine Christiane Marie* von *HessenDarmstadt*, Wittwer seit 12. Decbr. 1785.

Kinder:

1. CHARLOTTE GEORGINE FRIEDERIKE LOUISE, H. z. M., geb. den 17. Nov. 1769, verm. 3. Sept. 1785 mit dem souverainen Herzog *Friederich* zu *SachsenHildburghausen*.
2. THERESE MATHILDE AMALIE, H. z. M., geb. den 5. April 1773, verm. 25. May 1799 mit dem Fürsten *Carl Alexander* von *Thurn* und *Taxis*.
3. FRIEDERIKE CAROLINE SOPHIE ALEXANDRINE, H. z. M., geb. den 2 März 1778, verm. den 26. Dec. 1793 mit dem Prinzen *Friederich Ludewig* von *Preussen*, Wittwe 28. Dec. 1796; zum zweitemal verm. den 10. Dec. 1798 mit dem Prinzen *Friedrich Wilhelm* zu *SolmsBraunfels*.
4. GEORG FRIEDRICH CARL JOSEPH, H. z. M., ErbPrinz, geb. den 12. August 1779, des Königl Preussischen schwarzen und rothen AdlerOrdens Ritter.
5. CARL FRIEDRICH AUGUST, H. z. M., geb. den 30. Nov. 1785, des RussischKaiserlichen St. Alexander Newsky- und des KöniglichPreussischen rothen AdlerOrdens Ritter.

Geschwister:

1. ERNST GOTTLOB ALBRECHT, H. z. M., gebohren den 27. August 1742, des KöniglichDänischen Elephanten- auch KöniglichPreussischen schwarzen und rothen AdlerOrdensRitter.
2. SOPHIE CHARLOTTE, H. z. M., gebohren den 19. May 1744, verm. den 8. September 1761 mit *George den III* König von *Grosbritannien*.

(Hiebei eine Stammtafel.)

ZWEITER ABSCHNITT.

DAS GEHEIME MINISTERIUM.

Se. Excellenz, August Georg von Brandenstein, GeheimerRathsPräsident und Minister, des RussischKaiserlichen St. AnnenOrdens Groskreuz.

Se. Excellenz, Leopold Hartwig von Plessen, wirklicher GeheimerRath und Minister, des KöniglichDänischen DannebrogOrdens Groskreuz.

Der jedesmalige FinanzMinister.

(Der Durchl. ErbPrinz übernimmt jetzt die Geschäfte.)

Der GeneralMajor von Plessen, als Referent in MilitairSachen.

Der GeheimeRegierungsrath, Christian Friedrich Krüger, als Referent in Justiz- und LehnSachen.

Geheime Kanzlei, zu Schwerin.

GeheimeSecretarien: Peter Maneke,

August Joh. Carl ZurNedden.

GeheimerRegistrator, Rudolf Friedr. Peter Hommel,

GeheimerCopiist, Johann Klüfs,

Pedellen, (wie bei der LandesRegierung.)

GeheimeRäthe ohne Sitz und Stimme.

Claus Detlov von Oertzen, zu Bützow; GeheimerRath und Oberhauptmann, auch erster LandtagsCommissarius.

Adolf Albert Wilhelm von Flotow, GeheimerRath und LandesRecepturCommissarius, zu Rostock.

Bernhard Joachim von Bülow, GeheimerRath und Hofmarschall, des KöniglichDänischen DannebrogOrdens Groskreuz, zu Schwerin.

Gesandtschaften und Agenten.

Bei dem KöniglichPreussischen Hofe zu Berlin.

Se. Excellenz, der Oberhofmeister, August von Lützwow, Envoyé extraordinaire, des RussischKaiserlichen St. Alexander-Newsky- und St. Annen-, auch des Ordens St. Johann von Jerusalem Ritter, gegenwärtig mit ausserordentlichen Aufträgen, zu Paris.

*Bei dem Hofe des Fürsten Primas, Grosherzogs
zu Frankfurt.*

Legationsrath, Christian Gottlieb Gumpelzhaimer,
Chargé d'affaires.

Agenten.

Zu Antwerpen, Jacob von Paeschen, Agent,
— Berlin, Marcus Marcuse, Agent.
— Bordeaux, Arnold Rötger Basse, Consul.
— Haag, J. C. W. Dähne, Agent.
— Hamburg, Legationsrath, H. M. Pauli, Consul.
— Kopenhagen, Johann Peter Hiortboj, Consul.
— Regensburg, Joh. Heinr. Keller, LegationsKanzellist.
— Wetzlar, Geh. Regierungsrath, D. Hans Carl von
Zwierlein,
— Wien, Franz Anton von Ditterich, Edler von
Erbmannszahl, Legationsrath.

LegationsCasse, zu Schwerin

ZahlCommissair, Johann Heinrich Matthias Henke.

Auswärtige, bei Sr. Herzogl. Durchl. accreditirte
Gesandtschaften :

Königlich Preussischer bevollmächtigter Minister.

Se. Excellenz, der StaatsMinister und GrandMaitre de
Garderobe, Graf von Grote.

KaiserlichKöniglich Französischer Chargé d'affaires.

Mr. Dessaugiers, zu Schwerin.

Consuls und Agenten, (nach alphabet. Ordnung.)

Zu Rostock: KöniglichDänischer ViceConsul,
Hr. Bockelmann,
Kaiserl. Königl. Französischer ViceConsul,
Mr. Couteaux.
KaiserlichRussischer Consul,
Hofrath, Detl. F. W. Schünemann.
KöniglichSchwedischer HandlungsAgent,
Franz Heinrich Meyer.
— Wismar: KöniglichDänischer ViceConsul,
Johann Rose.
K. K. Französischer ViceConsul, } S.
K. Russischer Consul, } Rostock.
K. Schwedischer HandlungsAgent,
vacat,

DRITTER ABSCHNITT.

HOF-ETAT.

I. Herzoglicher Hofstaat.

A) *OberKammerherrn* Staab, zu Schwerin.

OberKammerherr.

Se. Excellenz, Conrad Ignaz Freiherr von Lützow, des
Königlich-Baierschen Löwen-Ordens Ritter.

Kammerherren: (64)

- Christoph Albrecht von Kamptz,
 Carl Ludewig von Klein.
 Bernhard Joachim von Bülow.
 Ludwig Hartwig von Both.
 Wilhelm Joachim Jaspas Freiherr von Forstner.
 Franz Friederich von Rantzow.
 Heinrich Friederich von Plessen.
 Ludewig Carl Friederich von Lützow.
 Adolf Christian Graf von Bassewitz.
 Ulrich Friederich Johann Gottlieb von Schack.
 Ludewig Hermann von Mecklenburg.
 Georg von Behr.
 August Georg von Brandenstein.
 Erich Friederich Hans Carl von Graevenitz.
 Adolf Friederich von Moltke.
 Wilhelm von Both.
 Adolf Hans von der Lühe.
 Hans Joachim August von Rantzau.
 Helmuth Friederich von Vietinghof.
 Heinrich Ludolf Friederich von Lehsten.
 Adolf von Bülow.
 Ernst Werner von Raven.
 Peter Friederich Detlov Andreas Freiherr von Forstner.
 Joachim Detloff Friederich von Oertzen.
 Gottlob Carl Friederich Wilhelm Freiherr von Stein.
 Adolf Friedrich von der Lanken.
 Hans Georg Gottfried von Plessen.
 Ludwig von Sell,

Friedrich Wilhelm von Plessen,
 Ferdinand von der Lancken,
 Carl Friedrich Reinhard von Röder,
 Carl August Ludwig Freiherr von Gersdorff,
 Friedrich von Oerzen,
 Detlov Joachim von Oerzen,
 Gustav Diedrich von Oerzen,
 Carl Friedrich von Cramon,
 Leopold von Pritzbuer,
 Burchard Hartwig von Plessen,
 Leopold Hartwig von Plessen,
 Otto Christian Baron von Stenglin,
 Carl von Lehsten,
 Cuno Ludwig von der Kettenburg,
 Eberhard von Röder,
 Joachim Otto Ulrich von Levetzow,
 Helmuth Ludwig Theodor von Buch,
 Baron von UngernSternberg,
 Christian Julius von Schack,
 Johann Caspar von Boddin,
 Heinrich Wilhelm von Bernstorff,
 Anton Christoph von Wickede,
 Carl Ludwig von Both,
 Gustav Philipp Otto von Oertzen,
 Baron von ÜxküllGüldenband,
 Ernst Johann von Sperling,
 Friedrich von Plessen,
 Lorenz Johann Freiherr von Campenhausen,
 Christian Georg von Plessen,
 - - - de Bosset,
 Johann Jacob von Herzeele,
 Joseph Freiherr von Lützwow,
 Thomas von Clifford,
 Leopold von Vieregg,
 Adolf Graf von Bassewitz,
 Carl von Rantzow,
 Bernhard Joachim von Bülow,
 Ludwig Detloff Adolf von Dorne,
 KanzleiRath:
 Carl Christian Friedrich Schröder,
 Subalternen: (wie beim Herzoglichen HofmarschallAmt.)
 Fourier, Carl Friedrich Reufs,

B) *Hofmarschallamt*, zu Schwerin.

OberHofmarschall.

Se. Excellenz, Conrad Ignaz Freiherr von Lützwow,
des Königlich Baierschen LöwenOrdens Ritter.

GeheimerRath und Hofmarschall.

Bernhard Joachim von Bülow, des KöniglichDänischen
DannebrogOrdens Groskreuz.

HausMarschall.

Ludwig Hartwig von Both, des KöniglichDänischen
DannebrogOrdens Groskreuz, zu Ludwigslust.

OberSchenk.

Wilhelm Joachim Jaspas Freiherr von Forstner.

KanzleiRath.

Carl Christian Friedrich Schröder.

HofmarschallAmtsKanzlei.

HofSecretär, Wilhelm Anton Micheel.

— Kanzellist, Ernst Christian Kruse.

— Revisor, Friedrich Christian Heinrich Niedt.

— Pedell, Carl Friedrich Reufs.

Kammer Junker.

Carl von Behr.

Carl Ulrich von Both.

Wilhelm Julius August von Biel.

Friedrich von Schwarzkoppen, Titul.

Diederich Carl August, Baron von Stein.

- - von Müller, Titul.

Detlof Friedrich Ludwig von Bülow.

Cabinet, zu Ludwigslust,(unter Direction Sr. Excellenz des GeheimenRaths und Ministers
von Plessen.)GeheimeCabinetsSecretäre: Jacob Ehrenreich Nusbaum,
Johann Michael Földner.

CabinetsSecretarien: Peter Andersen.

Johann Friedrich Hoese,

KammerSchreiber: Christian Ludwid Boldt.

Friedrich Cornelius.

CabinetsCopiisten: Bernhard Abesser.

Bernhard Arends.

Aufwärter, August Herzer.

HofGeistlichkeit.

OberHofPrediger.

ConsistorialRath, Christian Friedrich Studemund, zu
Ludwigslust.

HofPrediger, Georg August Fromm, zu Schwerin.

Collaborator, Albrecht Friedrich Flörke,

Rector, Matth. Wilh. Kleiminger,

Conrector, Gottlieb Georg Moritz Behrns, } zu Lud-

Schreib- und Re- Friedrich Franz Krieger. } wigslust.

chenmeister,

HofCantor, Jobst Heinrich Schnelle, }

SchlosOrganist, Schlöpke, }

SchlosKüster: M. J. Kaphengst, }

Meyer zu Ludwigslust. }

zu Schwerin.

Leib- und HofMedici und Chirurgen.

LeibMedici:

Hofrath, Dr. Johann Georg Störzel, zu Ludwigslust.

Hofrath, Dr. Gustav Christian Masius, zu Schwerin.

Hofrath, Dr. Samuel Gottlieb Vogel, zu Rostock.

Sanitätsrath, Dr. Wilh. Joh. Conr. Hennemann, zu Schwerin.

HofMedici:

Hofrath und LeibChirurgus, Dr. Christian Christoph Witt-
stock zu Ludwigslust.

Dr. Johann David Wilhelm Sachse, }

Dr. August Evers, Titul. }

zu Schwerin.

Dr. Georg Heinrich Masius, Titul., zu Rostock.

Dr. Johann Friedrich Grefsmann, Titul., zu Schwerin.

Hof-Chirurgen: Dr. Carl Heinrich Christian Driever,
zu Schwerin.

Peter Albert, Titul., zu Crivitz.

HofApotheker:

Georg Ferd. Volger, zu Ludwigslust.

R. Dolberg, zu Schwerin.

Friedr. Wilh. Krüger, Tit., zu Rostock.

Garderobe, zu Ludewigslust.

Kammerdiener: Andreas Hoffmann.

Johann Wiechelt.

Daniel Kreichelt.

KammerLaquai,

Johann Kiese wetter.

GarderobeBursch,

Philipp Tefsmann.

GarderobeDiener,

Böhm.

Pagen, PagenHofmeister und Informatores, zu Schwerin.

Pagen:	Adolf Friedrich von Langermann, Stephan von Bülow. Adolf Wilhelm von Bülow. Ludwig von Both. Friedrich Wilhelm von Flotow. Ludwig von Lehsten.
Pagenhofmeister,	vacat.
PagenInformator,	Ludwig Schachsneider;
Sprachmeister,	N. Bermon.
Tanzmeister,	Esaias Friedrich Wurmb.
Schreibmeister,	Johann Friedrich Timm.
Zeichenmeister,	Johann Andreas Christian Krefs,
Fechtmeister,	Georg Steuerwald.
Pagenbursche,	Neels.

HofKapelle, zu Ludwigslust.
Concertmeister.

Eligio Celestino.

Ludwig Massoneau, Adjunct.

HofSänger und Sängerinnen: (11)

Madame Eleonore Sophie Marie Westenholz,

— Charlotte Zink.

— Louise Friederike Ulrike Braun.

— Maria Kloofs.

— Franziska Erhardt.

— Lemke.

— Antonia Prosch.

Johann Christoph Perlberg.

August Wilhelm Dornblüth.

Johann Jacob Wahnschaft.

Christian Lemke.

HofMusici: (22)

Violonisten:

August Abel.

Carl Friedrich Stolte.

Alexander Stievenard.

Sebastian Seipoltstorf.

Oboisten:

Johann Friedrich Braum;

Friedrich Nicolai.

Flütraversisten:

Friedrich Lütke,

Wilhelm Richter.

- Clarinettisten: Cornelius Hammerl;
Joseph Stüber
- Waldhornisten: Johann Georg Theen;
Christian Wilhelm Huth.
Carl Bode,
Christoph Theen,
- Fagotisten: Carl Heidner.
Georg Heller.
- Bratschisten: Johann Gottfried Andrae.
Johann Georg Herr.
Carl Gotthelf Haase,
- Violoncellist, Xaver Hammer.
- Contrabassisten: Johann Sperger.
Wilhelm Mieze.
- Kapelldiener, August Wilhelm Krieger.

HofHarmonie:

- | | |
|--------------------|-------------------------|
| Cornelius Hammerl. | Carl Bode. |
| Joseph Stüber. | Christoph Theen. |
| Carl Heidner. | Sebastian Seipolstorff, |
| Gottfried Heller. | Ernst Winzer. |
| Friedrich Nicolai. | Wilhelm Richter, |

HofBauAmt, zu Ludwigslust.

- | | |
|-----------------|---------------------|
| HofBaumeister, | Johann Georg Barca. |
| — BauSchreiber, | Carl Michaelis. |
| BauAufseher, | Ludwig Schmidt. |

Gallerie und KunstKammer, zu Schwerin,

- | | |
|-----------|----------------|
| Aufseher, | Theodor Thiel. |
|-----------|----------------|

HofKünstler: (17)

- | | | |
|---|--|-----------------|
| HofMahler: Johann Heinrich Suhrland, | } zu
Ludwigslust. | |
| Rudolph Suhrland, | | |
| — Decorationsmahler, Nipperdey, | zu Schwerin. | |
| Inspector der CartonFabrik, Georg Bachmann, | } zu Lud-
wigslust. | |
| HofVergolder und Lackirer, Johann Ziegenhorn, | | |
| — Uhrmacher: Johann Georg Schönfeld, | } zu
Schwerin. | |
| Georg Schönfeld, Adj. | | |
| Johann Berg, | | zu Ludwigslust. |
| — Juwelier, | Georg Heiner Schönfeld, Tit. zu Rostock. | |
| — GoldJuwelier, | Job. Christ. Heiner Helm, zu Schwerin. | |
| — Buchdrucker, | Walsleben, zu Ludwigslust. | |
| — Steinschleifer, | Bärensprungsche Erben, | |
| | Johann August Wangel, | zu
Schwerin. |

HofBüchsenmacher, Johann Peter Griek, zu Ludwigslust.
 — Lackirer, Johann Heinze, } zu Schwerin.
 — Feuerwerker, Franz Peter Hieber, }
 — Modelleur, Johann Carl Koch, zu Ludwigslust.

HofKüche.

Maitre d'Hotel:

Johann Heinrich Hey, zu Ludwigslust
 HofKüchenmeister: N. N. Eisenberg, emeritus.
 Christoph Gabr. Henke, zu Schwerin.
 Küchenschreiber: Joh. Wilh. Leetsch,
 Ferdinand Schulz.

MundKöche und Backmeister:

zu Schwerin:	zu Ludwigslust:
Peter Hörning,	Heinr. Wilhelm Woempner.
Adolf Maafs,	Gustav Müffelmann,
Joh. Ludw. Hieron. Vogler.	Wilhelm Kurztisch.

Bratenmeister und HausKöche:

Carl Georg Wöhlert.
 Friedrich Heinrich Schack.
 Carl Joachim Georg Frehse.
 HofSchlächter, Johann Schneider, } zu Ludwigslust.
 — Fischer: Friedrich Heersen, }
 Johann Ulrich, zu Neustadt.

KüchenMädchen:

Marie Ulrich. Sophie Kreutz. Sophie Hecht.

HühnerWärterinnen:

N. N. Röhl. Ilsebe Vofs.

KüchenKnechte:

Christian Regelin. Friedrich Bolsmann.
 Heinrich Hildemann, Friedrich Brüssow.
 Christoph Wilken.

KüchenFrauen:

Caroline Beneke. Sophie Elisabeth Vofs.

KüchenBursche:

Friedrich Wiedow. Carl Friedrich Burmeister.
 Friedrich Schubert. Friedrich Sandberg.
 Friedrich Ludwig Bischoff. Carl Regelin.

HofConditorei.

HofConditoren:

Georg Gottfried Steigewald, zu Ludwigslust.
 Carl Friedrich Leopold Krefft, zu Schwerin.
 Johann Gerhard Krefft, zu Güstrow, Titul.

HofKeller.

HofKellermeister:

Johann Heinrich Braunwald, zu Schwerin.

Johann Christian Schulze, zu Ludwigslust, emeritus,

Mundschenk,

Christoph Moldt, zu Ludwigslust.

Schloßs Bediente.

Zu Schwerin.

Hausvogt, Johann Peter Schmidt.

Castellan: Carl Ludwig Cölzow.

Portier, Friedrich Schwerdt, } im Palais.

Joachim Dunker, }

Feuerwärter: Joh. Joach. Warnke. Lobbusch.

Joh. Georg Buch. Boddin

Malter, Borgwart, im Palais.

Schloßbleicher, Malter.

Zu Ludwigslust.

Castellan, Johann Nicolaus Erdmann.

HausInspector, Johann Koch.

Bettmeister, Erich Skoglund.

Feuerwärter: Vofs. Crambeer. Blunck.

Holzwärter, Freitag.

LampenAnzünder, Koch.

Frotteurs: Cordt. Porepp.

ZimmerMädchen: Marie Klockow. N. Andersen.

Anne Marie Wolter. Mohrin Traugott.

Zu Rostock.

Castellan, Johann Ernst Thoms.

Portier, Johann Heinrich Westphal.

Feuerwärter: Quandt. Johann Gottfried Busch.

SilberWäscherin, Margaretha Quandt.

Zu Güstrow.

Castellan, Wilhelm Ludwig Christian Frank.

Zu Neustadt.

Castellan, Friederich Klockow.

Feuerwärter, Carl Klockow.

Garten Bediente.

Zu Schwerin:

Christian Klett, SchloßGärtner.

Hans Albrecht Schmidt, HofGärtner.

Zu Ludwigslust,

Johann Heinrich Schweer, OberGärtner.

Joachim Schmidt, HofGärtner.

SchloßGärtner:

Zu Neustadt, August Krüger.

— Schwerin, Wilhelm Witzel, KunstGärtner, Titul.

HofTrompeter und Pauker, zu Ludwigslust.

Gottfried-Wilhelm Sander. Jac. Christ. Friedr. Bartey.

Johann Friedrich Vollbrecht. Carl Gottlieb Winkler.

Carl Sigismund Jaepfelt, Ernst Heinrich Winzer,

HofPauker, N. Lindemann.

HofLivréDienerschaft.

HofFouriers: Heinrich Vofs, zu Schwerin.

Hans Joachim Ahrends, zu Ludwigslust,

ReiseFourier, Johann Friedrich Brockmann.

Laufer:

Caspar Georg Driesch, Heinrich Ehrke,

Johann Friedrich Dau.

HofLaquaien:

Johann Friedrich Brockmann, Carl Viereck.

Johann Christian Schwerin, Friedrich Schulz;

Daniel Johann Ublefeld, Johann Rathmer.

Johann Bojanowsky, Conrad Broll.

Johann Ludwig Vogt.

Mohren: Ludwig Cäsar. Ludw. Franz Ulr. George.

Heiducken: Johann Freyer. Nicol. Detloff Schulz.

Saaldiener: Johann Dietrich Höpner.

WaschHaus.

OberAufseherin.

HofDame, Fräul. Ernestine von Vietinghof, zu Schwerin.

Aufseherin, Jungfer Frieder. Rehberg, zu Ludwigslust.

AltFrau, Jungfer Marie Grupen, zu Schwerin.

WaschMädchen:

zu Schwerin:

Elisabeth Hagemann,

Anne Osten,

zu Ludwigslust:

Friederike Schulz,

Sophie Käselow.

Friederike Schütz.

Dorothea Dierken.

HofOuvriers: (52)

HofBäcker, Wilhelm Christian Lohrmann, zu Rostock,

— Buchbinder, Johann Daniel Ebert, zu Schwerin.

Hof-

HofDrechsler,	Johann Behn,	} zu Schwerin.
— Ebenist,	Johann Caspar Garms,	
— Factor,	Moses Aaron Wolff,	
— ———	Cusel Schnabel, zu Hamburg.	
— ———	N. N. Schäfer, zu Ludwigslust.	
— Gelbgiesser,	Joachim Friedr. Plönnigs,	} zu Schwerin.
— Glaser:	Johann Christian Bergau,	
— Goldschmidt:	Joh. Leonhard Reuter, zu Güstrow.	
— Grobschmidt:	Arnold Heinrich Kohl, zu Schwerin.	
	G. H. Weifs, zu Grabow.	
— Hutmacher,	Joach. Christian Krohn, zu Güstrow.	
— Klempner:	Carl Christoff Krempin, zu Rostock.	
	J. C. B. Wille,	} zu Schwerin.
— Korbmacher,	Joachim Heinr. Zieplitt,	
— Kupferschmidt,	Carl Prosch, zu Grabow.	
— Kürschner,	Carl Gottlieb Haack,	} zu Schwerin.
— Lieferanten:	Gottlieb Tiedemann,	
	Samuel Lier,	
	Simon Heymann,	
	C. A. A. Peters, zu Ludwigslust.	
— Maurermeister:	Itzig Borchard,	} zu Schwerin.
	HofBauinspect. J. C. Barca,	
	J. Buffleben, zu Rostock.	
— Nagelschmidt,	Matthias Schmidt,	} zu Güstrow.
— Posamentier,	Dan, Friedr. Roloff,	
— Schlächter,	Johann Heinr. Vaupel, zu Schwerin.	
— Schlösser:	Johann Bock, zu Rostock.	
	Joh. Christ. Herm. Dove, zu Schwerin.	
— Schornsteinfeger:	Joachim Heinrich Schulz, zu Rostock.	
	Samuel Hufnagel, zu Güstrow.	
	C. Gr. Wolff, zu Schwerin.	
LeibSchneider:	Ernst Gottlieb Forst, zu Rostock.	
	Gunther, zu Ludwigslust.	
HofSchneider,	Andreas Krüger, zu Rostock.	
— Schuster,	Friederich Adeler, zu Schwerin.	
— Tapezier:	J. A. Hinrichs,	} zu Ludwigslust.
	Johann Martens,	
— Tischler:	Johann Friedrich Greifs, zu Schwerin.	
	Friedrich Bliefert,	} zu Ludwigslust.
	Friedrich Gosse,	
	Johann Gosse,	

- HofTischler: C. G. Heukendorff, zu Güstrow.
 Andreas Serrius, zu Rostock.
 — Weber: Joh. Joach. Thormann, zu Schwerin.
 Daniel Rachow, zu Ludwigslust.
 — Zimmermeister: J. C. Poinmérenk, zu Schwerin.
 N. Warnke, zu Ludwigslust.
 Heinrich Friedrich Dierks, zu Rostock.
 Johann Peters, zu Güstrow.
 — Zinngiesser, Christ. Friedr. Capheim, zu Schwerin.

C) *Marstall Amt*, zu Ludwigslust.

OberStallmeister.

- Volrath Joachim Helmuth von Bülow.
 Stallmeister, Kammerherr, Carl von Rantzau.
 GerichtsVerwalter, Advocat, Friedr. Ludw. Franz Wendt.
 Actuarius, Stallscheiber, Christian Albrecht.

Herzoglicher Marstall.

- OberStallmeister, Volrath Joachim Helmuth von Bülow.
 Stallmeister, Kammerherr, Carl von Rantzau.
 Bereiter, Friedrich Franz Ludwig Eggers.
 StallCasseBerechner, Carl Ulrich Hey.
 RossArzt, Georg Rüst.
 Stallschreiber: Christian Albrecht.
 Johann Blunk, zu Schwerin.

Uebrige Bediente beim Marstall.

- HofSchmidt, August Niens, zu Ludwigslust.
 — Sattler, J. F. Heinze,
 — BahnSchmidt, C. Haack,
 — Stellmacher, Joh. Christian Becker,
 — Sporer, J. F. Rücker, } zu Schwerin.

Livrée Bediente. (31)

- LeibSattelDiener: J. Plessmann, G. Stein.
 Wagenmeister, J. Gebert.
 Kutscher: C. Wolter, F. Tiede.
 J. C. Graff, C. Döpke.
 H. Becker, J. Klähn.
 F. Gloede, C. Moltmann.
 Vorreiter: J. Jienke, N. Graff.
 N. Schulz, N. Oldenburg.
 R. Lütjens.

BirutschenKnecht,	F. Viereck.	
ReitKnechte:	J. Hillmann.	Potapp Eweloff,
	J. Vofs.	F. Pleßmann,
	J. Puls.	C. Tarnke.
	J. Vieregge,	
ReitSchmidt,	M. Tarnke.	
Heubinder:	C. Hübner.	N. Riekhof.
	D. Moltmann.	
Hächselschneider,	J. H. Claudi.	
Wiesewärter:	J. Puls.	Schmedemann.

Herzogliches Gestüt zu Redefin

unter Direction des OberStallmeisters von Bülow.

OeconomieInspector,	Friedrich Jörfs.
Gärtner,	Heinrich Dunst.
GestütKnechte:	H. Oldenburg. F. Lesemann. L. Strömmer.

II. Der wailand Durchlauchtigsten Herzogin Louise hinterlassener Hofstaat.

Oberhofmeister.

Se. Excellenz,	August von Lützow, des St. Alexander- Newsky- St. Annen- und des MaltheserOrdens Ritter.
Secretär,	Joh. Michael Földner, Geh. Cab. Secretär,
Kammerdiener,	Heinrich Christian Bartel.
LeibSchneider,	Johann Friedrich Jünke.

Oberhofmeisterin.

Ihro Excellenz,	Frau Sophie von Lützow, geborne von Malzahn, Dame des St. CatharinenOrdens, zweiter Classe.
-----------------	---

HofDames:	Fräulein Christine von Brandenstein.
	— Marianne von Barsse.
	— von Vietinghof.

Garderobe,	Demoiselle Ilse Catharine Schacht.
DamesJungfer,	— Sophie Flörke.

GarderobeMädchen:	Anna Schnuren.
	Carlote Krüger.
	Sara George.

DamesMädchen:	N. N. Siggelkow.	N. N. Schmidt.
AltFrau,	Magdalena Elisabeth Krusen.	

III. Des Durchlauchtigsten ErbPrinzen und der Durchl. ErbPrinzessin

Hofstaat, zu Ludwigslust.

Hofmarschall.

Ludwig Hermann von Mecklenburg,	
Cavaliers:	Kammerherr Detlov Joach. von Oertzen, Kammerherr Carl von Rantzau,
Secretär,	Carl Prosch,
Kammerdiener:	Heinrich Kühl, Christian Thun, Joachim Gabriel Meyer,
Mundkoch,	Wilhelm Albrandt,
GartenInspector,	August Schmidt,
Hausaufseher,	Johann Jacob Klein, zu Schwerin.
Kaffeeschenk,	Georg Wessel.
Lakaien:	Andreas Ahlgreen. Friedr. Wortmann, Heinr. Weinrebe. Georg Bock, Johann Dufke. Friedr. Engelhard, Friedrich Dose. Carl Willich, Carl Linse.
Kammerhusaren:	Christian Brüssow, Johann Kayser.
Feuerwärter:	Friedrich Fick, Friedr. Michaelis,
Bauknecht,	Johann Krumm.
Gartenknecht,	Joachim Heinrich Bartels.

* * *

Hof D a m e s,

Fräulein Johanne von der Tann,	
— Louise von Bülow,	
— Ida von Oertzen,	
Kammerfrauen:	Demoiselle Caroline Lorch. — Louise Braun,
Garderobemädchen:	Sophie Vofs, Christine Dohse, Friederike Schön,
Waschmädchen,	Marie Stier.

Bei des Prinzen *Paul Friedrich* Durchlaucht

Gouverneur, GeheimerKanzleirath Friedrich Schmidt.
 Cavalier, Kammerherr, Bernh. Joachim von Bulow.
 Kammerdiener, Johann Friedrich Meyer.
 Aufwäscherin, Marie Sophie Rosenholz.

Bei der Prinzessin *Marie* Durchlaucht.

Hofmeisterin, Fräulein Elisabeth von Mecklenburg.
 Gouvernante, Demoisellé Andrienne Salomon.
 Kammerfrau, — Louise Stolte.
 Garderobemädchen, Louise Vofs.

V. Der Durchl. Prinzessin *Ulrike Sophie*
Hofstaat, zu Schwerin.

Kammerjunker, Johann Friedrich von Strahlendorf.
 Hofrath, Georg Jacob Kolbe.
 Kammerdiener, Christian Diedrich Röpke.
 KammerLaquai, Christian Friedrich Ludwig Sandhoo;
 Laquais: Ernst Christoff Lexow.
 Johann Meusling.
 DamesLaquai, Johann Georg Jentzen.
 Kutscher, Johann Joachim Sandberg.
 Feuerwärter, Christian Zarnke.

* * *

Hof Dame, Fräulein Ernestine von Vietinghof.
 Kammerfrau, Frau Marie Auguste Türk.
 Garderobemädchen: Dorothea Poberz.
 Elisabeth Heyden.
 WaschMädchen, Christine Greissen,
 DamesMädchen, Sophie Wothen.
 JungferMädchen, Anne Schnoren.

VIERTER ABSCHNITT.

DIE HERZOGLICHE REGIERUNG,
zu Schwerin.

RegierungsPräsident,

Se. Excellenz, August Georg von Brandenstein, des RussischKaiserl. St. AnnenOrdens Groskreuz.

Regierungsräthe: Christian Friedrich Krüger,

Friedrich August Rudloff.

Friedrich von Oertzen,

Regierungsfiscal.

Friedrich Ludwig Bouchholz, Kanzleirath.

Regierungskanzlei.

RegierungsSecretarien: Peter Maneke.

August Johann Carl ZurNedden.

Ernst Rassau, Hofrath.

RegierungsRegistratoren: Johann Carl Bouchholz,

Carl Friedrich Paschen.

August Drümmer.

Regierungsbotenmeister, Friedr. Anton Dietr. Buschmann.

Regierungskanzellisten: Rudolf Friedrich Peter Hommel.

Helmuth Flemming.

Friedrich Georg Sellschopp.

Friedr. Ludwig Franz Behrus.

Regierungscopiisten: Johann Klüfs.

Hermann Carl Adolf Plate.

Johann Friedr. Gieram, supern.

Regierungspedellen: Rudolf Friedr. Peter Schreiber.

Johann Friedrich Jahn.

Regierungsfiscus.

Berechner: RegierungsRegistrator Bouchholz,

RegierungsRegistrator Paschen.

Regierungsbibliothek.

Aufseher: RegierungsRegistrator Bouchholz

Mit der herzoglichen Regierung ist verbunden und eben so besetzt, wie diese

*die Herzogliche LehnKammer.**LehnsFiscal.**LehnsKanzlei und Registratur* } wie
bei herzogl. Regierung.

*Das Herzogliche Haupt- und Geheime Archiv
zu Schwerin.*

ArchivRath, Daniel Christoph Neumann.
 ArchivSecretär, Christian Georg Evers.
 ArchivRegistrator, Samuel Friedrich Heine.

Civil Administrations Cassé.

Berechner, Christian Georg Flemming, Rentmeister.

F Ü N F T E R A B S C H N I T T.

C A M E R A L - E T A T.

Das Herzogliche Kammer Collegium, zu Schwerin.

Chef und Präsident,

Se. Durchlaucht der ErbPrinz.

KammerDirector, Conrad Wilhelm Brüning.

GeheimeKammerräthe: Ernst Friedrich Cordshagen.

Friedrich Wilhelm Bühring.

Leopold von Pritzbuer.

Landdrost, Ludolf Friedrich von
Lehsten.

KammerRath, Carl Christoph Graf von Bassewitz.

KammerAuditor, Friedrich Wilhelm von Lowtzow.

KammerKanzlei.

KammerSecretarien: Christian Carl Livonius, Hofrath.

Ludwig Moritz Holm.

Johann Ludwig Wilhelm Brüning.

Peter Maneke, supernum.

Geb.KammerRegistrator, Christian Friedrich Ludw. Caspar.

KammerRegistratoren: Christian Friedrich Wulff.

Peter Wilhelm Delagarde.

Johann Christian Degner.

Christian Burmeister.

Geb.KammerKanzellist, Joachim Friedrich Timm.

KammerKanzellisten: Conrad Christian Hagen.

Friedrich Daniel Stocks.

Georg August Tiede.

Johann Fahrenheim.

KammerCopiisten:	Friedrich Wilhelm Steinmetz, Christian Friedr. Schmidt, supern.
KammerPedellen:	Christian Friedrich Fahrenheit. Ernst Joh. Friedrich Fahrenheit.

RevisionsDepartement.

RevisionsSecretär,	Bernhard Joachim Ludwig Ringwicht.
KammerRevisoren:	Christian Carl Jacob Statius. RevisionsSecretär, August Riedel. Carl Ulrich Aemilius Hansen. Amtmann, C. W. Oldenburg, supern. Anton Holm.
Auditor,	

Renterei.

Chef, Geh.Kammerrath,	Ernst Friedrich Cordshagen.
Land Rentmeister,	Johann Friedrich Berner.
Rentmeister,	Christian Georg Flemming.
ZahlCommissaire,	Johann Heinrich Matthias Henk.
Cassier bei der Haupt- ForstCasse,	Christian Heinrich Schulemann.
Cassier bei d. Schulden- tilgungsCasse,	Carl Christoff Ahrens.
Rentschreiber,	Rudolph Ludwig Joachim Timm.
KammerExecutor,	Friedrich Brusck.
RentereiBote,	Christian Wilhelm Stephans.

Münze.

MünzCommissair,	Bernhard Joach. Ludw. Ringwicht.
Münzmeister,	Friedrich Heinrich Daniel.
Münzwardein,	Georg Rettberg.
Münzschreiber,	Johann Gottlieb Heinrich Schulz.
Medailleur,	Abraham Aaron.
MünzSchmidt,	Christian Heroldt.
MünzZimmermann,	Leopold Dittmann.
Schlösser und Präger,	Johann Lüdick.
Kräzwäscher u. Glüher,	Christian Kümmerling.

KammerProcuratoren:

Legationsrath,	Friedrich Ernst Ditmar, zu Rostock.
Hofrath, Georg Lembke,	} zu Schwerin,
Kanzleirath, Friedrich Ludwig Bouchholz,	
Hofrath, August Gottlieb Hermann Ehlers,	zu Bützow.
Hofrath, Friedrich Scharenberg,	zu Rostock.
Justizrath, Friedr. Heinr. Caspar Jargow,	zu Güstrow.

Land Bauwesen

(in den Domainen, nach deren Vertheilung in Districte vom
29. April 1809.)

OberLandBaumeister.

Carl Friedrich Bentschneider, zu Schwerin.

LandBaumeister:

Carl Theodor Severin zu Doberan, in den Aemtern Bützow, Doberan, Ribnitz, Rühn, Teutenwinkel, zu Rostock und Sülz.

Johann Georg Barca zu Ludwigslust, in den Aemtern Eldena, Dömitz, Grabow, Marnitz, Neustadt, zu Ludwigslust und Schwerin.

Georg Friedrich Haase zu Wismar, in den Aemtern Bukow, Greivismühlen, Mecklenburg, Neukloster, Poel, Rödentin, Sternberg, Tempzin, Warin und der nördlichen Hälfte des Amts Schwerin.

Carl Heinrich Wunsch zu Wittenburg, in den Aemtern Bakendorf, Boizenburg, Crivitz, Gadebusch, Hagenow, Rehna, Toddin, Walmsmühlen, Wittenburg und der südlichen Hälfte des Amts Schwerin.

Johann Christian Friedrich Brandt zu Güstrow, in den Aemtern Dargun, Gnoien, Goldberg, Güstrow, Neukalden, Lübz, Plau, Rossewitz, Stavenhagen und Wredenhagen.

ThierArzt.

Stallmeister, Carl Christian Friedrich von Bouwinghausen,

KammerIngenieurs: (18)

KammerCommissair, Johann Heinrich Susemihl.

KammerCommissair, Johann Heinrich Dufke.

KammerCommissair, Carl Friedrich Dufke.

Amtsverwalter, Johann Ferdinand Scheel, zu Bützow.

Rudolf Daniel Knöchel, zu Wittenburg.

Carl Schröder.

Christian Friedrich Knöchel, zu Wittenburg.

Carl August Dröge.

KammerCommissair, Ludwig Münchmeier, zu Rostock.

Joachim Ludwig Michaelsen, zu Gr.Methling.

August Christian Sommer.

Friedrich Wilhelm Susemihl.

Daniel Georg Brekenfelder.

Gottlieb Wilhelm Vofs, zu Warnkenhagen,

L. E. C. Westphal, zu Plate.

Carl Köhn.

Georg Christian Ahrens.

Carl Wilhelm Hertel

Ober Hof Agent,	Michel Ruben Hinrichsen.	} zu Schwe- rin.
Hof Agent.	Ruben Michel Hinrichsen.	
Kammer Agent,	Nathan Mendel, junior.	

Herzogliche Relutions Commission,
zu Schwerin,

(besorgt die Administration und Credit Angelegenheiten der vormals verpfandet gewesenen herzoglichen Aemter, die unter den nachfolgenden Domainen mit *CursioSchrift* bezeichnet sind.)

Se. Excellenz, der GeheimerathsPräsident, August
Georg von Brandenstein.

Se. Excellenz, der Minister, Leopold Hartwig von
Plessen.

KammerDirector, Conrad Wilhelm Brüning.

Landdrost, Cornelius Heinrich von Wendland.

Registratoren: Peter Wilhelm Delagarde.
Christian Burmeister.

GeheimerKammerKanzellist, Joachim Friedrich Timm.

Relutions Casse.

OberzahlCommissair, Carl Johann Heinrich Hase.

Cassier, Moritz Ernst Flemming.

Rentschreiber: Bernhard Gottlieb Wilhelm Krüger.

Adolf Friedrich Dolberg.

Johann Christian Stocks.

CommissionsBote, C. W. Stephans.

*Die herzogliche Schulden Tilgungs Commission,
zu Schwerin.*

(zum Abtrag der RentereiSchulden an Capital und Zinsen aus den dazu, vermöge der öffentlichen Ankündigung vom 8. May 1809, auf 30 Jahre angewiesenen Fonds von jährlichen 150000 Rthlr. aus der allgemeinen LandesReceptur-Casse (XI. Abschnitt) und von 85000 Rthlr. aus den, unten mit UNCIALSEhrift bezeichneten DomonialAemtern, eröffnet am 19. Junius 1809.)

Präsident.

Se. Excellenz, der GeheimeRathsPräsident, August Georg von Brandenstein.

Herzogliche Commissarien:

KammerDirector, Conrad Wilhelm Brüning.
Landdrost, Cornelius Heinrich von Wendland.

*Von den Landständen erwählte und landesherrlich
bestätigte Commissarien:*

Landrath, Adam Otto von Vieregg.
Landrath, Gustav Diedrich von Oertzen.

Schulden TilgungsCasse.

Cassier, Carl Christoff Ahrens.
Cassenschreiber, Carl Bernhard Mantius.
Pedell, Carl Heinrich Törber.

Einzelne Cameral Gegenstände.

A) Domainen.

(S. II. Th, S. 1 — 52. ff.)

GeheimeRath, Claus Detlov von Oerzen, zu Bützow, Oberhauptmann über die Aemter Bukow, Redentin, Güstrow, Bützow und Rühn.

1) Herzogliche Beamte.

Bei den AmtsAuditoren bezeichnet die beigefügte Zahl ihre Anciennetät, und die Buchstaben MA. geben sie als *Mit-Areiter* zu erkennen.

a) Im Herzogthum Schwerin.

1) Amt Pukow.

Amtshauptmann, Ludwig Carl Heinrich von Nusbaum.
Amtmann, Christian Friedrich Michelsen.
AmtsAuditor u. MA. Carl Wilhelm Friedrich Gesenius. 1
AmtsActuaris, Heinrich Georg Daniel Havemann.

- 2) *Crivitz.*
 Erster Beamter, Justizrath, Josua Friedrich Passow.
 Amtmann, Johann Heinrich ZurNedden.
 Amtsverwalter, Friedrich Braasch.
 Amtsverwalter, Johann Friedrich von Wrisberg.
 AmtsAuditor u. MA, Johann Georg Wehnert. 24
 AmtsActuarius, Amtsverwalter, Georg Fr. Reufsner.
- 3) *Dobran.*
 Amtshauptmann, PostDirector, W. F. A. Wachenhusen.
 Amtmann, Friedrich Wilh. Christl. Schumacher.
 Amtsverwalter, August Leopold von Storch
 AVerwalt. u. Actuar. Andr. Johann Christian Heukendorf.
 AmtsAuditor u. MA, Friedrich Franz von Bulow. 14
 Protocollist, N. N. Krieg.
- 4) *Dömitz.*
 Oberamtman, Friedrich Anastasius Ratich.
 Amtsverwalter, Friedrich Ludwig Franz Ratich.
 AmtsAuditor u. MA, Gottlob Otto. 17
 AmtsRegistrator, Daniel Lorenz Schumacher.
- 5) *Gadebusch.*
 Drost, August Joachim Wilh. von Wrisberg.
 Amtsverwalter, Herm. Friedr. Christian von Wrisberg.
 AmtsNotarius, Johann Wilhelm Krünitz.
6. 7) *Grabow und Eldena.*
 Amtshauptmann, Heinrich Lenthe.
 Amtmann, Heinrich Carl Weber.
 Amtsverwalter, Friederich Granze.
 AmtsAuditor u. MA, Doctor, Joh. Aug. Ernst Rieckmann. 18
 AmtsRegistrator, Christoph Gabriel Ebeling.
 Protocollist, Leopold Kreichelt.
- 8) *Grevismühlen.*
 Amtshauptmann, Wilhelm Rudolf Wildfang.
 Amtmann, Friedrich Paepke.
 AVerwalt. u. Actuar. Christian Livonius.
9. 10) *Hagenow und Toddin.*
 Oberamtman, Georg Ulrich Müller.
 Amtmann, Leopold Friedrich Heinrich Wendt.
 Amtsverwalter, Carl Schenk.
 AmtsAuditor u. MA, Johann Peter von Lübbe. 22
 AmtsRegistrator, Dr. Joh. Daniel Haaker, Amtsverwalt.

11) *L ü b z.*

Amtshauptmann,	Christian Friedrich Klotz,
Amtsverwalter,	Georg Ackermann.
AmtsAuditoren u.	Wilhelm Friedr. Alexander Stampe. 2
MitArbeiter:	Ludwig Wendt. 4
AmtsRegistrator,	Carl Christoff Schlaaff.

12) *Mecklenburg.*

Beamter,	KammerDirector, C. W. Brüning.
AmtsRegistrator,	Carl Wilhelm Blankenberg.

13) *Neustadt.*

Erster Beamter,	Hofrath, Johann Friedrich Schröder.
Amtmann,	Heinrich Wilhelm Meinke.
Amtsverwalter,	Johann Heinrich Koch.
AAuditoren und	Advocat, Joach. Gust. Heinr. Kallies. 8
MitArbeiter:	Carl Ferdinand Lorenz, 27

14) *Redentin.*

Oberamtman,	Dr. Carl Gustav Oldenburg.
AmtsActuarius,	Advocat, Carl Theodor Amsberg.

15) *R h e n a.*

Oberamtman,	Johann Christian Balk.
Amtmann,	Rudolf Peter Moldt.
AmtsRegistrator,	Johann Carl Lorenz ZurNedden.

16) *Schwerin.*

Oberamtman,	Friedrich Susemihl.
Amtmann,	Friedrich Wilhelm Klenz.
Amtsverwalter,	Johann Friedrich Reimkasten.
AmtsAuditor u. MA.	Carl Friedrich Wilhelm Brüning. 21
AmtsSecretär,	Johann Samuel Meckel.
AmtsRegistrator,	Albert Franz Schnelle.

17) *Sternberg.*

(S. Amt Warin im Fürstenthum Schwerin.)

18. 19) *Wittenburg* und *Walsmühlen.*

Amtshauptmann,	Justus Carl Krüger.
Amtsverwalter,	Johann Christian Ludwig Richter.
Auditor u. MitArb.	Friedrich Christian Krüger. 13
AmtsNotarius,	M. Gottl. Sam. Aug. Luther, Emerit.
AmtsRegistrator,	Johann Ludwig Karrig.

20) *Zarrentin.*

Amtsraith,	Heinrich Otto Makensen.
AmtsNotarius,	M. Gottl. Sam. Aug. Luther, Emerit.
AmtsRegistrator,	Johann Ludwig Karrig.

b) *Im Herzogthum Güstrow.*1) *Amt Bakendorf.*

Amtshauptmann, Justus Carl Krüger.

2) *Boizenburg.*

Amtshauptmann, Christian Daniel Radel.

Amtmann, Johann Joachim Wüsthoff.

Amtsverw. u. Actuar J. C. Paul Neumann.

Amts Auditor u. MA. Carl August Gabriel Boldt.

3, 4, 5) *Dargun, Gnoien und Neu Kalden.*

Landdrost, Franz Heinrich von Holstein.

Amtmann, Otto Christoff Ludwig Glöckler.

Amtsverwalter, Leonhard Wennmohs.

Mitarbeiter *c. v.*, Hofrath, N. N. Köppen. 12

Amts Auditor u. MA. Ludwig von Prollius. 23

Amtsverw. u. Actuar. Johann Lifs.

6, 7) *Goldberg und Plau.*

Drost, Carl von Lehsten.

Amtmann, Christian Heinrich Rhades.

Amts Auditor u. MA. Advocat, Friedrich Hundt. 5

Amts Secretarien: Levin Ulrich Bahl, zu Goldberg.

Carl Friedrich Schnelle, zu Plau.

8) *Güstrow.*

Amtshauptmann, Johann Adolf Weber.

Amtmann, Johann Fiedrich Eichmann.

Major, Jasper von Oertzen.

Mitarbeiter *c. v.*, Hans Hermann von Elderhorst. 6

AAuditoren u. MA: Christian Ludwig Bernhard Engel. 15

Joachim Friedrich Weber. 19

Amts Registrator, Amtsverwalter, Fr. Matthias Balk.

9) *Ribnitz, (zu Hirschburg.)*

Amtshauptmann, Christian Renatus Klotz.

Amtmann, Ferdinand Mühlenbruch.

Amtsverwalter, Actuar, Ludwig Lehmann.

Amts Auditor u. MA. Wilhelm Baron von Meerheimb. 25

10) *Rosowitz, (zu Bützow.)*

Oberhauptmann, Geheimer Rath, C. D. von Oertzen.

Justitiarius, Hofrath, F. W. G. Ackermann.

Casse Berechner, Amtsverwalter, L. A. A. Hahn.

11) *Schwaan.*

Amtmann, Joachim Christoff Steinfeld.

Amts Auditor u. MA. Friedrich von Bremen. 3

Amts Actuar, Kammer Commissär Christoff Grotrian.

12) *Stavenhagen.*

Amtshauptmann, Johann Joachim Heinrich Weber,
 Mitarbeiter *c. voto*, Friedrich Christian Koch. 11.
 AmtsRegistrator, Georg Johann Reuter.
 AmtsProtocollist, - - Stürmer.

13) *Teutenwinkel, (zu Rostock.)*

Beamter, Acciserath, Dr. Joh. Gottfr. Crumbiegel,
 AmtsAuditor u. MA. Eberhard Baron von Nettelblatt, 26
 AmtsActuarius, Joachim Adolf Krüger.

14) *Wredenhagen.*

Landdrost, Ludolf Friedrich von Lehsten,
 AmtsAuditor u. MA. Carl Daniel Johann Möller. 9
 Actuarius, Amtmann, Hans Heinrich Peizner.

c) *Im Fürstenthum Schwerin.*1, 2) *Amt Bützow und RÜHN.*

Amtshauptmann, Carl Friedrich Passow.
 Domainenrath, Detloff Christian Georg von Bülow.
 Amtmann, Georg Gustav Ludwig Loccenius.
 AmtsAuditor u. MA. Adv. Joh. Wilh. Ludw. von Bülow. 10
 AmtsRegistrator, Johann Wilhelm Schünemann.

3) *Marnitz.*

Drost, Hans Joachim August von Rantzau,
 AmtsAuditor u. MA. Christian August Drechsler. 7

4) *Schwerin. (S. Herzogthum Schwerin, Nr. 16.)*5, 6) *Warin und Tempzin.*

Drost, Joachim August Bernhard von Suckow.
 Amtsverwäler, Johann Georg Heinrich Störzel.
 AmtsAuditor u. MA. August von Suckow. 16
 AmtsActuarius, Georg Justus Heinrich Wolff.

d) *In der Herrschaft Wismar.*1) *Amt Neukloster.*

Amtmann, Johann Christoff Hartwig Görbitz.
 AmtsJustitiarius, Johann Friedrich Dahlmann.
 AmtsActuarius, Christian Friedrich Romberg.

2) *Poel.*

Beamter, LicentCommis. August Friedr. Schröder.
 AmtsJustitiarius, Johann Friedrich Dahlmann.
 Beisitzer, Amtmann, J. C. Calsow.
 AmtsActuarius, Johann Christoff Friedrich Walter.

II. *Saline zu Sülz.*

Pacht Interessenten:

Die Erben des Geheimen Staatsministers, } Waiz, Baron
 — — — — — Geheimen OberFinanzraths, } von Eschen.
 KammerPräsident und Geh. Staatsminister von Meyer.
 OberKammerherrin und KammerPräsidentin von Dorne,
 Oberstlieutenantin von Normann.

Salzwerks Beamte.

Inspector, Amtmann, Johann Friedrich Theodor Koch.
 Rendant, Rentmeister, Johann Andreas Lautermann.

Salzwerks Bediente:

Gradiermeister u. Siedeverwalter,	Hartmann.	
Salzschreiber,	Severin.	
Kunstmeister,	Meinhard.	
TorfMoorAufseher,	Reisenberg.	
Salzmesser:	Reisenberg.	Kluth,
Kunstwärter,	Moll,	

B) JagdRegal,

Herzogliche hohe und niedere JagdBediente.

OberJägermeister, Adolf Hans von der Lühe.
 OberForstmeister: Christian von Welzin,
 von Presentin.
 F. W. von Grävenitz.
 Friedrich Ferdinand von Schack.
 Forstmeister: Adolf von Ranzow.
 Carl von Behr.
 JagdJunker: Philipp Baron von Stengelin.
 Diedrich Carl August Baron von Stein.
 OberJäger, Joachim Tiede.
 HofJäger: N. N. Brockmann.
 Friedrich Albrecht.
 Hans Christian Georg Flemming.
 Joh. Friedrich Wilhelm Schmarsow.
 N. N. Kreichelt.
 Fasanenmeister, C. C. Grohmann.
 Hof- und JagdSeiler, auch Zeugwärter, C. J. Rose.
 Zeugwärter, J. Kempke.
 Hundewärter, J. Müller.

C) Forst-

C) ForstRegal.

Das Herzogliche ForstCollegium, zu Schwerin.

Chef und Präsident.

Se. Durchlaucht der ErbPrinz.

KammerDirector, Conrad Wilhelm Brüning.

OberJägermeister, Adolf Hans von der Lühe.

GeheimeKammerräthe: Ernst Friedrich Cordshagen.

Friedrich Wilhelm Bühring.

Leopold von Pritzbuer.

Forstrath, Heinrich Friedrich Krüger.

Landdrost u. Geh.Kammerrath, Ludolf Friedr. von Lehsten.

Kammerrath, Carl Christoff Graf von Bassewitz.

Forstrath, Hans Christian Eggers.

Auditor, Friedrich Wilhelm von Lowzow.

(Subalternen, wie bei der herzogl. Kammer.)

*Forst Bediente.*1) In den Aemtern Bakendorf, Boizenburg
und Wittenburg.

Zu Schildfeld, C. P. F. Schmarsow, Oberförster.

— Bakendorf, Barthold Friedrich Brandes, } Föster.

— Hühnerbusch, N. N. Lifs, }

— Kogel, Ludw. Chr. Fr. Jatzow, }

— Helm, Harms, }

— Lüttenmark, Franz Joachim Rönning, } Holzwärter.

— Püttelkow, N. Greger, }

— Teldau, Carl Krüger, }

2) In den Aemtern Bukow, Neukloster und
Redentin.

Zu Pässe, Ludw. Phil. Otto v. Langen, Oberforstm.

— Farpen, F. Hadler, Förster.

— Zusow, Albr. Michael Priester, Forstverwalter.

Carl Balthasar Priester, Adj. } Föster.

— Neukloster, Gustav Hesse, }

N. Heintich, }

— Höltingsdorf, Henschel, }

— Nantrow, Jaspar Feyer, }

— Questin, Christian Heinr. Krüger, }

3) In den Aemtern Bützow und Rühn.

Zu Bützow, Friedr. Ferdin. von Schack, Oberforstm.

— Qualitz, F. Tiedemann, Förster.

Zu Schlemmin, Adam Herm. Jacob Krüger, } Förster.
 — Tarnow, Friedrich Ludw. Sellmann, }
 — Warnkenhagen, Joachim Brüggmann, Holzwärter,
 4) Im Amte Crivitz.

Zu Friedrichsmoor, Fr. Lüders, Oberförster.
 — Bahlenhüschchen, Wilh. Carl Friedr. Walter, } Förster.
 — Rusch, Friedrich Pflugrad, }
 — Bernin, N. N. Drossel, } Holzwärter.
 — Friedrichsruh, J. D. Kluth, }

5) Im Amte Dargun.

Zu Dargun, Fr. Gorg v Sperling, Oberforstmeister.
 — Bruderstorf, Friedrich Huth, }
 — Finkenthal, Johann Burmeister, } Förster.
 — AltenKalden, Carl Regenstein, }
 — Jördenstorf, Jacob Eichhorst, Holzwärter.

6) Im Amte Doberan.

Zu Doberan, F. W. von Grävenitz, Oberforstmeister.
 — Hundehagen, Joh. Christian Tiedemann, } Förster.
 — Satow, Georg Angerstein, }
 — Brunshaupten, Hieronymus Plötz, } Holzwärter.
 — Mönkweden, Neckel, }
 — Rethwisch, Christoff Schmidt, }

7) Im Amte Dömitz und einem Theil des Amts
 Hagenow.

Zu Kalifs, Ferdinand Bolle, Oberförster.
 — Gudow, Christoff Georg Angerstein, }
 — AltKrenzlin, Johann Just Möller, } Förster.
 — Picher, Johann Christ. Junghans, }
 N. N. Junghans, Adj. }
 — Quast, Nicolas Gotthard Jonas, }
 — Lübtheen, Johann Lorenz Penz, } Holzwärter.
 Christian Herbst, Adj. }
 — Niendorf, N. N. Schaeper, }
 — Woosmer, vacat. }

8) In den Aemtern Gadebusch und Rehna.

Zu Walsmühlen, Adolf von Rantzow, Forstmeister.
 — Kneese, Wilhelm Ahrens, } Förster.
 — Vitensee, Allerding, }
 — Rosenow, Jacob Güldener, } Holzwärter.
 — Weitendorf, J. F. Martius, }

9) In den Aemtern Gnoien und Neukalden.

- Zu NeuKalden, Adolf Friedrich Grohmann, Oberförster.
 — Niendorf, Christoff Wege, Förster.
 — Stubbendorf, Jacob Pflugrad, Holzwärter.

10) Im Amte Goldberg.

- Zu Hagen, Heinrich Wilhelm Bartels, Oberförster.
 — Biestorf, Friedrich Ehlers, } Förster.
 — Sandhof, Ludwig Nebel, }

11) In den Aemtern Grabow und Eldena.

- Zu Ludwigslust, Georg Leubert, Oberförster.
 — Altona, Georg Neufs, }
 — Brunow, Dahl, }
 — Grittel, Pehlmann, } Förster.
 — Glaisin, N. Grambow, }
 — Kremmin, F. W. Findorff, }
 — Poitendorf, Friedrich Tacker, }
 — Ludwigslust, Grohmann, } Holzwärter.
 — Semmerin, Wiedow, }

12) In den Aemtern Grevismühlen, Mecklenburg, und einem Theil des Amts Schwerin.

- Zu Zickhusen, Johann Georg Stender, Oberförster.
 — Everstorf, Georg Allerding, }
 — Gostorf, H. C. Wiese, }
 — Mecklenburg, Friedr. Allerding, Adj. } Förster.
 — Tankenhagen, J. C. Schröder, }
 — Tankenhagen, C. Geudner, emerit. }
 — Tankenhagen, Friedrich Weidemann, }
 — HohenVicheln, Trilk, Holzwärter.
 — HohenVicheln, Carl Sand, Adj.
 Zu Rüting, Carl von Behr, Forstmeister.
 — Nuskrug(Seefeld) Ludwig Schröder, Förster.

13) In den Aemtern Güstrow und Schwaan.

- Zu Klüfs, Oberförster, vacat.
 — Letschow, Johann Burmeister, }
 — Nienhagen, Ziegler, }
 — Oettelin, Kayser, } Förster.
 — HohenSpreng, Russow, }
 — Uphl, Christian Planert, }
 — Cammin, Carl Christian Knüppel, }
 — Polchow, Joh. Heinrich Adler, }
 — Reinsbagen, Hans Specht, } Holzwärter,
 — Rosin, Domin. Hoffmeier, } 5*

14) In den Aemtern Hagenow und Toddin.
 Zu Toddin, Chr. von Welzin, Oberforstmeister.
 — Altona, Friedrich Franz Herms, } Förster.
 — Kuhstorf, Friedr. Christian Westphal, }
 in der Hagenower Heide: J. A. Belter, }
 Heide: N. Maak, } Holzwärter.
 zu Ramm, Ulrich Lüders, }

15) In den Aemtern Lübz und Plau.
 Zu Lübz, N. N. Drepper, Oberförster.
 — Barkower Brücke, Möller, }
 — Luthran, Johann Friedrich Meyer, } Förster.
 — Sandkrug, Friedrich Goerke, }
 — Twietfort, Schulz, }
 — Zolkow, Zarnow, }
 — Bobzin, N. N. Seehase, Holzwärter.

16) In den Aemtern Neustadt und Marnitz.
 Zu Muchow, J. C. Lohse, Oberförster.
 — Marnitz, Evers, }
 — Spornitz, Johann Heinr. Tiedemann, } Förster.
 — Wabel, Neckel, }
 — Dambeck, Kofs, }
 — Kronskamp, N. Dahl, }
 — Siggelkow, Meinke, } Holzwärter.
 — Wöbbelin, Joh. Jac. C. Meinke, Adj. }
 Jonas, }

17) In den Aemtern Ribnitz und Teutenwinkel.
 Zu Gelbensande, Samuel Christian Böckler, Oberförster.
 — Cheelstorf, Friedrich Carl Prillwitz, }
 N. N. Prillwitz, Adj. }
 — Freienholz, N. N. Haase, } Förster.
 — Alte Heide, Friedrich Deters, }
 — Volkshagen, Wendt, }
 — Fienstorf, Carl Koch, }
 — Grahl, Christoff Junghans, } Holzwärter.
 — Peterstorf, N. N. Schramm, }
 in der Heide, Joh. Bergmann, }
 Zu Landkrug, F. G. Waak, } Holz- u. Baumvögte.
 — Wilmshagen, Schramm, }

18) Im Amte Rossewitz.
 Zarnow, Förster, J. Schmidt, Holzwärter.

19) In den Aemtern Schwerin, Walsmühlen, auch einem Theil der Aemter Crivitz, Hagenow und Neustadt.

Zu Jasnitz,	Jacob Christian Stocks, Oberförster,
— Bandenitz,	C. F. Tacker, } Förster.
— Buchholz,	Carl Kabl, }
— Haselholz,	Schröder, Holzwärter.
Zu Steinfeld,	von Presentin, Oberforstmeister.
— Gädebehn,	Christoff Lüders, } Förster,
— Suckow,	Joh. Friedr. Allerding, }
auf der Fähre,	J. F. Pommerenke, Holzwärter.
Zu Schwerin,	Joachim Tiede, Oberjäger,
— Drieberg,	Friedrich Junghans,
— Meteln,	Koll, } Förster,
— Wittenförden,	Joh. Christoff Kempke, Adj. }
	C. D. Rochow, }
	Ludwig Rochow, Adj. }
— Walsmühlen,	(S. Nr. 8.)
— Dümmer,	Gottlieb Grohmann, Förster.

20) Im Amte Stavenhagen.

Zu Ritzerow,	J. F. Gretzler, Oberförster, emerit.
	Christoff Gottl. Gretzler, Oberförster.
— Gielow,	Ludwig Heinr. Stephan Stever, Förster.
— Kleth,	N. Bork, }
— ScharpzowerHütte,	S. F. Conrad, }
— Tüzen,	J. C. Westphal, }
	C. Wülfferding, Adj. }

21) In den Aemtern Warin, Sternberg und Tempzin.

Zu Mankmoos,	N. N. Weidemann, Oberförster.
— Hütthof,	Wienke, }
— Rosenow,	N. N. Dornblüth, }
— Turloff,	Carl Pfister, }
— Ventschow,	Lüders, }
	N. N. Lüders, Adj. }
— Schlowe,	Diedrich Rehfeld, }
— WeissenKrug,	H. C. Spangenberg, }

22) Im Amte Wredenhagen.

Zu Wredenhagen,	Gottlieb Weidemann, Oberförster.
— Nossentin,	Mumm, }
— Rossow,	J. F. Henning, }
	Georg Weidemann, Adj. }

Zu Kiewe,	Heinrich Bolle,	} Holzwärter.
— Minzow,	Johann Jacob Behm, Adj.	
— Vipperow,	Diedrich Westphal,	
	Wilhelm Merbach,	

23) Im Amte Zarrentin.

Zu Testorf,	Siegfr. Ulr. v. Blücher, Oberforstmeister.
an der Schale,	Ludwig Koch, Holzwärter.

24) Uebrige ForstBediente, zu Schwerin.

HauptBerechner der Wadewiese,	KammerRevisor Hansen.
— — — — — der Schiffbauerei,	vacat.

ForstRechnungsRevisor,	RevisionsSecr. Ringwicht.
------------------------	---------------------------

HolzInspector a. d. Wadewiese,	Joh. Brockmann, emerit.
	Friedr. Franz Brockmann.

Förster auf dem Schelfwerder,	Wilhelm Prillwitz.
-------------------------------	--------------------

Berechner und Aufseher der HolzSägerei,	Inspector, Christian Joachim Ant. Pommerenke.
---	---

Obersteuermann auf dem See,	Rudolf Pommerenke.
-----------------------------	--------------------

Obersteuermann auf der Stör,	Christian Pommerenke.
------------------------------	-----------------------

Seevogt,	Friedrich Brockmann.
----------	----------------------

HolzAufsetzer a. d. Wadewiese,	Ludwig Tesch.
--------------------------------	---------------

D) SteuerRegal.

Die ordentliche LandesContribution, zu Militär - Legations- und CivilAdministrationsKosten, wird zur Herzogl. Kammer berechnet.

I) *In den Herzoglichen Domainen*
 von den competirenden Beamten (S. oben); ausser dem
 Flecken *Ludwigslust*
 (S. unten III. a) 12.)

II) *In den Ritterschaftlichen und Kloster- Rostocker Districts. auch Städtischen Kämmerei- und OeconomieGütern:*
 von den respectiven GutsObrigkeiten, durch den
 Engern Ausschus der Ritter- und Landschaft,
 (S. X. Abschnitt.)

Revisor der ritterschaftlichen NebenSteuer:
 KammerRevisor, Christ. Carl Jacob Statius, zu Schwerin.

III) *In den LandStädten:*

unter OberAufsicht der herzoglichen Regierung.

Directorium.

Die Herzogliche SteuerCommission, zu Güstrow.

Hofräthe:	Dr. Joachim Heinrich Christian Krüger. Johann Friedrich Canzler. Adolf Friedrich Schulze.
Steuerrath, Secretär,	Johann Dietrich Viereck. Auditor, August Friedrich Schröder.
Kanzellisten:	Joh. Andreas Wiese, CommissionsSecret. Louis Gabillon.
Calculatoren:	Johann Christian Heuse. Johann Andreas Jacob Bötieführ. Joachim Christian Friedrich Mahn.
Copist, Pedell,	Theodor Sellschopp. Gustav Heinrich Christian Driesch.

SteuerEinnehmer

und SteuerUnterBediente in den Städten

a) *des Herzogthums Schwerin.*

1) P archim.

LicentInspectores:	Rathsherr, Gotthard Kofs. Rathsherr, Johann Andreas Käselow;
SteuerEinnehmer:	Gerichtsrath, Johann Joachim Christian von Santen. LicentInspector, Joh. David Leppert.
SteuerAufseher,	Andreas Georg Cordua.
Mühlenschreiber:	Joh. Herm. Grobe, bei der 2gäng. Mühle. Hagemeister, bei der 3gäng. Mühle.
Thorschreiber:	J. G. Thien, am WockenThor. C. A. Kunzel, am NeuenThor. Joach. Detlov Meinke, am KreuzThor.

2) Br ü e l.

SteuerEinnehmer:	Johann Heinrich Tausch.
Mühlenschreiber,	Hartwig Palm.
SteuerAufseher,	J. A. Brämer, ThS. am Mühlenthor. Johann Wilhelm Brämer, Adj.
Thorschreiber:	J. A. Evert, am KeezerThor. L. J. Lozow, am ZingelThor.

3) NeuBukow.

SteuerEinnehmer, Christoph Johann Gregor Schulemann.
 Mühlenschreiber, J. H. Fretwurst, Th.S. am Mühlenthor.
 Thorschreiber: J. J. Bergholz, am KröplinerThor.
 Gottlieb Timm, am Wismarschen Thor.
 Gottlieb David Schütze, am Kneser Th.

4) Crivitz.

SteuerEinnehmer, Christoph Theodosius Hulshoff.
 SteuerAufseher, F. C. Wichmann, TS. am Parchimsch. Th.
 Thor und Mühlenschreiber, G. Hempel, { am Schwerinschen Th.
 bei der Rönkendorf, M.

5) D ö m i t z.

SteuerEinnehmer, LicentInspector, Georg Michael Steger.
 SteuerAufseher, Simon Detloff Hintichs
 Mühlenschreiber, J. C. F. Martens, bei der FindhierschM.
 Thorschreiber, Friedrich Tefsmann,

6) G a d e b u s c h.

SteuerEinnehmer, Burgermeister Koch, ad interim.
 SteuerAufseher, C. L. Brath, Th.S. am Lübecker Thor.
 Mühlenschreiber, C. E. Kiehn, ThorS. am Mühlenthor.
 Thorschreiber, JohannChristianHörning, am Steinthor.

7) G r a b o w.

LicentInspector, Hofrath, Georg Wennmohs.
 SteuerEinnehmer: Johann Heinrich Müller.
 Advoc. Franz Andreas Wennmohs, Adj.
 SteuerAufseher, Christian Hartwig Diedrich Wolf
 Mühlenschreiber: J. C. Gehrls.
 Johann David Brath.
 Thorschreiber: Hartwig Schlüter, am MühlenThor.
 C. D. Peters, am RehbergerThor.

8) G r e v i s m ü h l e n.

SteuerEinnehmer, LicentInspect. J. Christ. Leonh. Lütke.
 Mühlenschreiber, Jacob Sukow, bei der PoischowerM.
 SteuerAufseher, F. D. Tietke, Th.S. am Lübschen Thor.
 Thorschreiber, J. A. Lachs, am Wismarschen Thor.

9) H a g e n o w.

SteuerEinnehmer, Carl Ernst Heinrich Paschen.
 SteuerAufseher, J. F. Moritz, ThorS. am KiezEnde.
 Mühlenschreiber, J. F. G. Schlosser, TS, am MühlEnde.

10) Kröpelin.

SteuerEinnehmer, Peter Christoff Ackermann.
 SteuerAufseher, M. G. Aschberner, TS. am Rostocker Th.
 Thor- und
 Mühlenschreiber: { C S Oehleisch, am Schwanschen Thor.
 { Heinrich Kuhr, am Wismarschen Thor.

11) Lübz.

SteuerEinnehmer, Joachim Christoff Friede,
 Mühlenschreiber, N. N. bei der WasserMühle.
 SteuerAufseher, Carl Bruders, TS. am Parchimschen Th.
 Thorschreiber, Bernhard Stolte, am Plauer Thor.

12) Ludwigslust.

SteuerEinnehmer. Johann Christoff Perleberg.
 SteuerAufseher, Großmann.
 Thorschreiber: Richter, am Hamburger Thor.
 David Schulze am Schwerinschen Th.
 Joh. A. Henke, am Grabowschen Thor.

13) Malchow.

SteuerEinnehmer, Wilhelm Detlof Dietrich Engel.
 Thorschreiber, F. B. Münster, auch Mühlenschreiber.
 Fährschreiber, J. G. Dühring, auch SteuerAufseher.
 Bäumwärter, Johann Necker, auf dem Lenz.

14) Neustadt.

SteuerEinnehmer, Advocat, Carl Langfeld.
 Mühlenschreiber, H. T. Gottlieb, TS. am Parchimschen Th.
 SteuerAufseher N. N. Erich, TS. am Schwerinschen Th.

15) Rhena.

SteuerEinnehmer, Advoc. August Heinrich Gustav Krüger.
 SteuerAufseher, N. J. Klüssendorf, Th. Schr. am Gadebusch- und Bülower Thor.
 Mühlenschreiber, D. F. Steinmann, ThS. am Mühlen Thor.
 Thorschreiber, J. G. Beissel, am Gletzower Thor.

16) Schwerin, Altstadt.

LicentInspectores: Bürgermeister, R. C. Kahl.
 Carl Christian Gühlke.
 SteuerEinnehmer, Johann Christian Ludwig Schweden.
 SteuerAufseher, Johann Struck.
 Mühlenschreiber, Joh. Joachim Carl Ehrke, } bei der Bin-
 Samuel Gabriel Heinke, } nenMühle.
 Thorschreiber, J. H. S. Grosse, am Mühlenthor.
 Seevogt, Friedrich Brookmann.

17) Sternberg.

SteuerEinnehmer, Georg Christian Baetke.
 SteuerAufseher, L. Hanitz, ThS. am LütkowerThor.
 Mühlenschreiber, Jacob Armster, ThS. am KütinerThor.
 Thorschreiber, Chr. Friedr. Göritz, am PastinerThor.

18) Waren.

SteuerEinnehmer, Johann Heinrich Helms.
 SteuerAufseher, Johann Gottlob Kellermann.
 Thorschreiber: J.A. Collberg, am AltenT } Mühlenschr.
 Joh. Friedr. Hackbusch, } d. 8 WindM.
 am NeuenT.

19) Wittenburg.

SteuerEinnehmer, Hermann Albrecht Dölle.
 SteuerAufseher, J. M. Mating, Thorsch. am Steinthor.
 Mühlenschreiber, Christian Haak, Th.S am Mühlenthor.

b) *des Herzogthums Güstrow.*

1) Güstrow.

LicentInspectores: Rathsherr, Dr. H. G. Hansen.
 Rathsherr, Dr. J. G. Kämmerer.
 SteuerEinnehmer: Johann Ludwig Stolle.
 Johann Christian Ahrens.
 SteuerAufseher: H. A. Frenk.
 Anton Friedrich Otto.
 Mühlenschreiber: Carl Reez, ThorS. am MühlenThor.
 F. W. Wagner, Th.S am GlevinschenTh.
 Thorschreiber: J. C. Thuningk, am HagebüchenThor.
 L. J. Rosenfeld, am Schnoieu Thor.

2) Boizenburg.

SteuerEinnehmer, Georg Christoph Schoen.
 SteuerAufseher, A. Clement.
 Mühlenschreiber, J.G. Schlegel, bei der Mühle in derStadt.
 Thorschreiber: A. C. Harloff, am MühlenThor, auch
 Mühlenschreiber bei der AussenM.
 J. C. Muschen, am Marktthor.

3) Gnoien.

SteuerEinnehmer, Constantin Friedrich Bischof.
 SteuerAufseher, F. L. U. Reck, ThS. am Rostocker Thor.
 Mühlenschreiber, Friedr. Eichenfeld, Th.S. am Mühlenth.

4) Goldberg.

SteuerEinnehmer, Gerichtsath, Theodor Flörke.
 Mühlenschreiber, Ludwig Heinrich Misch.

- Thorschreiber: C. C. J. Wier, am Mühlenthor.
F. W. C. Fensch, am Steinthor.
5) Neukalden.
- SteuerEinnehmer, Advocat, Bernh. Joh. Christian Petri.
SteuerAufseher, W. Gülzow, ThS. am Mühlenthor.
J. Gülzow, Substitut.
- Thorschreiber: Carl Knoll, am Malchinschen Thor, auch
Mühlenschreiber bei 2 WindM.
- Thorwärter, N. N. am Amtsthor.
6) Krakow.
- SteuerEinnehmer, Advocat, Friedrich Wilhelm Plahn.
SteuerAufseher, Christian Gofs, Th S. am Plauer Thor.
Mühlenschreiber, E. C. Grofskorth, ThS. am Mühlenthor.
7) Lage.
- SteuerEinnehmer: Gerichtsr. Joach. Heinr. Christ, Lüders.
SteuerAufseher, N. N. ThorSchreiber am Bresen Thor.
Mühlenschreiber, Friedr. Bradt, Th, S am Rostocker Thor.
Heinr. Settgast, ThS. am Pinnower Thor.
8) Malchin.
- SteuerEinnehmer: Carl August Crohn, emeritus.
Johann Christian Erich Fischer,
SteuerAufseher, F. Malzahn, Thorschreib. am Steinthor.
Mühlenschreiber, G. F. Müller, Th, Schr. am Mühlenthor.
Thorschreiber: Friedrich Storch, am Kaldenschen Thor.
C. C. E. Zingelmann, am Warkentiner Th.
C. Wendt, Adjunct,
9) Marlow.
- SteuerEinnehmer, Advocat, Johann Andr. Gustav Schulze.
Mühlenschreiber, S. W. Linge, ThS. am Rostocker Baum.
Thorschreiber, A. Mester, am Ribnitzer Baum.
10) Penzlin:
- LicentInspector, Henrich Detlov von Lehsten.
Thor- und Friedrich Köhn, am Warenschen Thor
Mühlenschreiber: und bei der StadtMühle.
G. H. Lohmann, am Neubrandenburger-
Thor und bei der BauhofsMühle.
11) Plau.
- SteuerEinnehmer, Johann Christian Meyer.
SteuerAufseher, H. C. Konstein, Th, S. am Burgthor.
Thorschreiber: M. C. N. Schuwendt, am Elden Thor.
Balthasar Scharffenberg, am Steinthor.
Mühlenschreiber, Johann Daniel Heinemann.

12) Ribnitz.

SteuerEinnehmer, LicentVerwalter, Ernst Saniter,
 SteuerAufseher C. W. Weinhardt, Thor- u. M. Schr. am
 StrandTh. und bei der Wassermühle.
 Thor- und E. F. J. Albrecht, am MarlowerThor.
 Mühlenschreiber: und bei der WindM.
 J. C. Martens, am RostockerThor und
 bei 3 Windmühlen,

13) R ö b e l.

SteuerEinnehmer, Advocat, Johann Conrad Vofs.
 Thor- und Joh. Jahn, am AltstädterThor und bei
 Mühlenschreiber: den Windmühlen.
 J. F. C. Nehls, am HohenThor und bei
 der Windmühle.
 Joh. Christian Schulz, am Mühlenthor
 und bei der Wassermühle.

14) S c h w a a n.

SteuerEinnehmer, Christian Ramsay.
 Thorschreiber: D. H. Kölzow, am Brückenthor.
 P. C. Höfer, am Letschower Thor.
 Mühlenschreiber, J. G. Reinhard, ThS. am Mühlenthor.

15) S t a v e n h a g e n.

SteuerEinnehmer, Friedrich Wilhelm Groth.
 Thor- und C. G. Huth, am MalchinschenThor.
 Mühlenschreiber: C. J. C. Rütenick, am Neubrandenb.Th.
 Thorschreiber, J. A. Baetke, am DemminschenThor.

16) S ü l z.

SteuerEinnehmer, Hans Erdmann Wienke.
 SteuerAufseher, J. A. W. Malzahn, ThS am RostockerTh.
 und Mühlenschreiber bei der StadtM.
 Thor- undMühlen- J. A. Geisler, am Mühlenthor und bei
 schreiber, der SalzwerksM.

17) T e s s i n.

SteuerEinnehmer, Georg Christian Behm.
 SteuerAufseher, D. Papenhagen, ThS, am RostockerTh.
 Mühlenschreiber, J. E. Espenschütz, TS. am GnoienschTh.
 Baumwärter: T. Burmeister, bei der Sülzer Ausfahrt.
 J. C. Dammann, b. d. St. JürgensAusfahrt,

18) Teterow.

SteuerEinnehmer, Johann Christoff Mie,
 Mühlenschreiber, Chr.Reinike, bei der Stadt- und BornM.
 SteuerAufseher, H. G. Schweedt, ThS, am RostockerTh.
 Thorschreiber, Andreas Goldberg, am MalchinschenTh.

c) des Fürstenthums Schwerin.

1) Bützow.

SteuerEinnehmer, Hauptmann, Friedr. Ulrich Loccenius.
 SteuerAufseher, J. C. Wiese.
 Thor- und C.L.Bührke, am WolkenT. } b. d. beiden
 Mühlenschreiber: J.C.Drevs, am RühnerTh } WasserM.
 Thorschreiber, Hans Dove, am RostockerThor.

2) Neustadt Schwerin.

LicentInspector, Carl Christian Gühlke.
 SteuerEinnehmer, Johann Christian Ludwig Schweden.
 SteuerAufseher, Christian Ludwig Ebel.
 Mühlenschreiber, Siegfried Straufs. bei d. Bischofsmühle.
 Thorschreiber, Heinrich Dörwald, am Spielthor.

13) Warin.

SteuerEinnehmer, Heinrich Prüter.
 SteuerAufseher, J. F. Lewerenz, ThS. am Kirchthor.
 Mühlenschreiber, Otto Prehn, ThS. am Mühlethor.
 Thorschreiber, Hans Heinrich Trapp, am Steinthor.

IV) In der Stadt Rostock

wird die LandesContribution wahrgenommen, durch das
AcciseDepartement.

Herzoglicher *AcciseRath.*

Doctor, Johann Gottfried Crumbiegel.

RathsDeputirte.

Rathsherr, Gustav Johann Steinbeck, } alterniren monat-
 — Michael Wiechmann, } lich.

Herzogliche *AcciseBediente.*

AcciseEinnehmer: Joachim Samuel Friedrich Crull,
 Jacob Friedrich Wagener.

NeuhausInspector, Heinrich Hoppe.

StrandInspector, Christoff Friedrich Göhring.

Bürgerschaftliche Deputirte

aus dem ersten und zweiten Quartier:
 6 Kaufleute 6 Gewerker.

Herzogliche *AcciseUnterBediente.*

Thorschreiber:	Joh. Christoff Reufs, am Petrithor.
	Joch. D. Burmeister, — Mühlenthor,
	Heinrich Hesse, — Steinthor.
	Heinrich Dähn, — Kröpeliner Thor.
Strändvögte:	C. H. Schneider, — Mönchthor.
	Joh. Martin Saxe, — Schnickmannsthor am Borgwall hor, vacat.
AcciseAufseher:	Joach. Christoff Bernike, b. d. Accisebude.
	Joh. Joachim Luplow, am Neuenhause.
Mühlenschreiber:	Samuel Hoffmann, am Mühlenthor.
	J. G. Küchenmeister, — Kröpeliner Thor.

V) *In der Stadt Wismar*
wird das *StaatsGeld* erhoben durch
Bürgermeister und Rath.

E) PostRegal.

GeneralPostDirectorium.

Ludolf Friedrich von Lehsten, GeneralPostmeister.

PostBediente.

a) Im *Schwerinschen District.*

OberPostAmt Schwerin.

PostDirector,	Peter Christian Bartning.
PostSecretär,	Friedrich Tiede.
PostSchreiber,	Johann Heinrich Deichmann.
	Postmeister:
Zu <i>Bützow,</i>	Friedrich Vollbrecht.
— <i>Brüel,</i>	N. Tonagel.
— <i>Crivitz,</i>	Amtmann, J. H. ZurNedden.
— <i>Dassow:</i>	Franz Schmidt.
	Emilius Braun, Postschreiber.
— <i>Dömitz,</i>	J. F. C. Braunwaldt.
— <i>Gadebusch,</i>	PostCommissair, Georg Wilh. Griestopp.
— <i>Grabow,</i>	Christoff Gabriel Ebeling.
— <i>Grevismühlen,</i>	Amtsverwalter, Christian Livonius.
— <i>Bagenow,</i>	Carl Ernst Heinrich Paschen.
— <i>Lübtheen,</i>	Postrath, Johann Friedrich Kenzler.
	PostCommissair, Friedr. Kenzler, Adj.
— <i>Ludwigslust,</i>	Friedr. Ludwig Erhard, HofPostmeister.

Zu <i>Neustadt</i> ,	Joachim Daniel Ebeling.
— <i>Parchim</i> ,	Poscommissair, Martin Heinr. Weber.
— <i>Rehna</i> ,	vacat.
— <i>Sternberg</i> ,	Johann Wilhelm Rhades.

Postwärterei.

Zu <i>Schönberg</i> ,	Heinr. Friedr. Detl. Safs, PostExpeditour.
-----------------------	--

b) Im *Güstrowschen* District.*Ober Post Amt Güstrow.*

PostDirector,	Friedrich von Plessen.
PostSecretär,	Hauptmann, Christian von Wittken.
Postschreiber,	Zacharias Johann Caspar Schomann.
Postcontrolleur,	Ernst Schlichteisen.

Postmeister:

Zu <i>Boizenburg</i> ,	Postrath, Lorenz Henning Wildfang.
— <i>NBrandenburg</i> ,	E. G. Greve.

— <i>Dobbertin</i> ,	J. G. Graupner.
----------------------	-----------------

— <i>Goldberg</i> ,	Friedrich Wilhelm Kracht.
---------------------	---------------------------

— <i>Neu Kalden</i> ,	Johann Friedrich Müller.
-----------------------	--------------------------

— <i>Krakow</i> ,	N. Petersen.
-------------------	--------------

— <i>Lage</i> ,	Johann Hansen.
-----------------	----------------

— <i>Lübz</i> ,	Friedrich Christoffers.
-----------------	-------------------------

— <i>Malchin</i> ,	Postrath, Ludwig Friedrich Frank.
--------------------	-----------------------------------

— <i>Malchow</i> ,	N. Speck.
--------------------	-----------

— <i>Marlow</i> ,	Heinrich Johann Christian Schulze.
-------------------	------------------------------------

— <i>Penzlin</i> ,	Johann Gottlieb Brötzmann.
--------------------	----------------------------

— <i>Plau</i> ,	AmtsSecretär, C. F. Schnell.
-----------------	------------------------------

— <i>Robel</i> ,	Jacob Friedrich Vofs.
------------------	-----------------------

— <i>Schwaan</i> ,	Carl Christian Ramsey.
--------------------	------------------------

— <i>Stavenhagen</i> ,	Christian Friedrich Tolle.
------------------------	----------------------------

— <i>Sülze</i> ,	Hans Erdmann Wienke.
------------------	----------------------

— <i>Teterow</i> ,	Johann Christoff Mie.
--------------------	-----------------------

— <i>Waren</i> ,	A. Blandow.
------------------	-------------

Adolf Heinrich Blandow, Adj.

— <i>Warin</i> ,	Heinrich Prüter.
------------------	------------------

— <i>Wittenburg</i> ,	Amtsverw. Joh. Christ. Ludw. Richter.
-----------------------	---------------------------------------

c) Im *Rostockschen* District.*Ober Post Amt Rostock.*

PostDirector,	Johann Daniel Amtsberg.
---------------	-------------------------

PostSecretär,	Friedrich Ludwig Stephans.
---------------	----------------------------

Postschreiber,	Ernst Hartwig Steinmann.
----------------	--------------------------

Postmeister:

Zu <i>NenBukow</i> ,	Christoff Schulemann.
— <i>Dargun</i> ,	Johann Nicolas Ludwig.
— <i>Doberan</i> ,	Haushofmeister, Friedrich Kluth.
— <i>Gnoien</i> ,	Constantin Friedrich Bischof.
— <i>Kröpelin</i> ,	Peter Christoff Ackermann.
— <i>Ribnitz</i> ,	Anton Steinkrofs.
	Carl Steinkrofs, Adjunct.
— <i>Tessin</i> ,	Georg Christian Behm.

d) *Haupt Post Amt Wismar*:

PostDirector,	Carl Gabriel Seidenschnur.
---------------	----------------------------

F) *Zoll Regal*.1) *Elb Zoll Beamte*.a) *Zu Boizenburg*

OberLandDrost,	Carl Ludwig von Klein.
Hofrath,	Christian Heinrich Karsten, ElbZollCommissair.
ElbZollverwalter:	Ludewig von Lützwow.
	Franz Philipp Knaudt.
	Georg Karsten, supernum.

b) *Zu Dömitz*.

ElbZollDirector,	vacat.
ElbZollCommissair,	Hauptmann, Carl von Suckow.
ElbZollverwalter:	Carl Friedrich Josias Ehlers.
	Hauptmann, Friedrich Wilhelm Zink.
	Joh. Christoff Gottfried Otto, supern.

2) *LandZollBerechner*.

LandZollRevisor und HauptZollControlleur.	
Amtshauptmann,	Heinrich Lenthe, zu Grabow.
Zu <i>Boizenburg</i> ,	Hofrath, Christian Heinrich Karsten.
— <i>NeuBukow</i> ,	Christoff Schulemann.
— <i>Bützwow</i> ,	Postmeister Vollbrecht.
— <i>Crivitz</i> ,	Amtmann, J. H. ZurNedden.
— <i>Dömitz</i> ,	Oberamtman, Friedr. Anastasius Ratich.

Zu <i>Gadebusch</i> ,	J. W. Krünitz.
— <i>Gnoien</i> ,	Carl Friedrich Christian Möller.
— <i>Grabow</i> ,	Amtshauptmann H. Lenthe
— <i>Grevismühten</i> ,	Amtsverwalter C. L. Livonius.
— <i>Güstrow</i> ,	SteuerEinnehmer J. C. Ahrens.
— <i>Hagenow</i> ,	Oberamtman G. U. Müller.
— <i>NeuKalden</i> ,	Johann Friedrich Müller.
— <i>Lage</i> ,	Johann Hansen.
— <i>Lübz</i> ,	Amtshauptmann C. F. Klotz.
— <i>Marnitz</i> ,	Drost von Rantzau.
— <i>Neustadt</i> ,	Postmeister Ebeling.
— <i>Parchim</i> ,	PostCommissair Weber.
— <i>Plau</i> ,	AmtsSecretär Schnell.
— <i>Rehna</i> ,	AmtsRegistrator J. C. L. ZurNedden.
— <i>Ribnitz</i> ,	Carl Ludwig Franke.
— <i>Schwerin</i> ,	LicentInspector C. C. Gühlke.
— <i>Sternberg</i> ,	SteuerEinnehmer G. C. Baetke.
— <i>Sülze</i> ,	Johann Holst.
— <i>Tessin</i> ,	C. L. Petersen.
— <i>Waren</i> ,	Postmeister A. H. Blandow.
— <i>Wittenburg</i> ,	Amtsverwaiter J. C. L. Richter.
— <i>Wredenhagen</i> ,	Amtmann H. H. Peizner.
— <i>Zarrentin</i> ,	J. G. Moosdorf.

3) SeeZoll zu Wismar.

Herzogliche LicentKammer.

LicentCommissarius,	August Friedrich Schroeder.
Kammerschreiber,	Johann Caspar Spiegel.
LicentAufseher:	Joachim Christian Schulz.
	Joachim Lorenz Eggebrecht.
Schiffsbesucher:	Glüder. Schacht.
Einspänniger,	David.
Schiffsmesser,	Johann Georg Husfeld.
Strandreuter,	Grenz, zu Poel.

SECHSTER ABSCHNITT.

JUSTIZ-ETAT.

A) OberGerichte der Herzogthümer
MecklenburgSchwerin und Güstrow.I. Das Herzogliche Hof- und LandGericht,
zu Güstrow,

(erkennet sowohl in erster, als in der AppellationsInstanz, überschriftsässige Einwohner und NiederGerichte beider Herzogthümer Schwerin und Güstrow, mit Inbegrif des Stargardischen Kreises, in Concurrenz mit den respectiven JustizKanzleien zu Schwerin, Rostock und NeuStrelitz; privative aber über die Stadt Rostock; und nimmt zugleich Appellationen an, von den drei JustizKanzleien sowohl, als von den Consistorien zu Rostock und NeuStrelitz.)

Präsident, vacat.

VicePräsident.

Carl Ulrich von Holstein. (seit 22. April 1800)

Ordentliche Assessores:

Georg Bernhard Johann Brandt, (4. Jul. 1797) } wegen Meckl.
Friedrich Ernst Carl Fromm, (22. Apr. 1800) } Schwerin und
Güstrow.

Friedrich Christoph Julius Hesse, (20. Jul. 1771) wegen
MecklenburgStrelitz.Balthasar Christoff Friedrich von Rieben, (8. Jul. 1806)
wegen der Ritterschaft.Johann Wilhelm Wachenhusen, (Octbr. 1811) wegen der
Landschaft.

Auditoren: Carl August Henning von der Lübe.

Wilhelm Friedrich Christian von Meding.

Ausserordentliche Assessores:

(in Appellations- und RestitutionsSachen, an den 4 Quartal-
Rechtstagen.)

Landrath, Carl von Both,

Landrath, HansGeorgHartwig von Flotow, } wegen der
Landrath, Adam Otto von Vieregg, } Herzogthümer
Landrath, Gustav Dietrich von Oertzen, } Schwerin und
Güstrow.

Bürgermeister, Dr. Mich. Eberh. Prehn, wegen Rostock.

Bürgermeister, David Bernh. Loescher, wegen Parchim.

Bürgermeister, Hofrath, Dr. Joachim Heinrich Christian
Krüger, wegen Güstrow.

HofGerichtskanzlei.

Protonotarien:	Jacob Heinrich Wulffleff, Joh. Ulr Friedr. Oldenburg, Hofrath.
Secretär,	Heinrich Christian Burmeister.
Botenmeister,	Franz Ludwig Driesch, Auctionar.
CommissionsSecret.	Christian Friedrich Schauer.
Auctionator,	Georg Joachim Sauerkoehl.
Kanzellisten:	Carl Ludwig Schauer. Johann Christian Friedrich Schauer. Carl Friedrich Wolff. Georg Dietrich Trotsche.
Pedellen:	Johann Christian Gusmar. Heinrich Wilhelm Schlichteisen.
Executor,	Johann Christian Erdmann. Carl Friedrich Müller, Adj.
ReiseBoten:	Carl Heinrich Friedrichs. Johann Andreas Meyer.

HofGerichtsProcuratoren:

(in der Appellations - und RestitutionsInstsnz.)

HofGerichtsFiscal:	Christian Andr. Eckard, CommissionsR. Johann August Theodor Saenger, Adj.
Rudolf Friedrich Carnatz,	Justizrath.
Conrad Friedrich Hast,	Commissionsrath.
Ernst Gustav Christian Zeller.	
Enoch Gustav Zander.	
Johann Berend Joachim Rönneberg,	Hofrath.
Carl Friedrich Hansen,	Legationsrath.
August Friedrich Schröder.	
Carl Heinr. Christoph Trotsche, Hofrath,	} extraordinarii.
Joachim Heinrich Christoph Lettow,	
KirchenSecr. Georg Carl Dan. Neumann,	

HofGerichtsAdvocaten: (104)

Doctor,	Heinrich Georg Hansen.
Hofrath,	Carl Ludwig Barkey.
Hofrath,	Georg Wilhelm Klingender.
Doctor,	August Wilhelm Studemund, zu Doberan.
Doctor,	Johann Georg Kämmerer.
Commissionsrath,	Conrad Friedrich Hast.
Hofrath,	Johann Daniel Livonius, zu Schwerin.
Procurator,	Enoch Gustav Zander.

- Gerichtsverwalter, Enoch Peter Ernst Zander, zu AStrelitz,
 Justizrath, Rudolf Friedrich Carnatz.
 Commissionsrath, Johann David Tarnow, zu NeuBukow.
 Procurator, Ernst Gustav Zeller.
 Hofrath, Dr. Joachim Christoff Breslach, zu Rostock.
 Legationsrath, Joachim Christian Niemann.
 Daniel Heinrich Conrad Ciese, zu Kröpelin.
 Justizrath, Ernst Otto Friedrich von Raven.
 Legationsrath, Georg Dehn, zu Rostock.
 Hofrath, Carl Sibeth.
 Hofrath, Carl David Heinrich Lüders, zu Malchin.
 Dr. Christian Rudolf Georg Friedrich Bolte, zu Schwerin.
 Carl Friedrich Könemann, zu Malchow.
 Gerichtsrath, Carl Wilhelm Heinrich Crell, zu Schwaan.
 Alexander Julius Ludwig Zeller, zu Penzlin.
 Georg Joachim Sauerkohl.
 Doctor, Johann Georg Friedrich Wasmuth.
 Gustav Carl Livonius.
 Hofrath, Johann Berend Joachim Rönning.
 Johann Wilhelm Kempert.
 Steuerrath, Johann Diederich Viereck.
 Hofrath, Christian Jacob Joachim Krüger, junior.
 Christian Georg Joachim Engel, zu Malchow.
 Hofrath, Carl Heinrich Christoff Trotsche.
 Legationsrath, Carl Friedrich Hansen.
 Hofrath, Daniel Heinrich Schultze, junior.
 Carl Johann Joachim Rönning.
 Postrath, Ludewig Friedrich Franke, zu Malchin.
 Procurator, August Friedrich Schröder.
 Johann Conrad Vofs, zu Röbel.
 Gustav August Heinrich Krüger, zu Rehna.
 Carl Spalding.
 Georg Friedrich Christian Wüsthof, zu Parchim.
 Simon Friedrich Wilhelm Plahn, zu Krakow.
 Hofrath, Johann Christian Friedrich Piper.
 Johann Friedrich Wilhelm Brückner, } zu Waren.
 Julius Heinrich Carl Schmidt, }
 Jacob Georg Carl Livonius.
 Johann Gustav Jacob Löscher, zu Neustadt.
 Johann Georg Emmerich.
 Johann Friedrich Christian Luft.

Procurator, Joachim Heinrich Christian Lettow,
 Adolf Gideon Steinmann.
 Heinrich Bernhard Vofs, zu Parchim.
 Joachim Friedrich Wilhelm Bölkow, zu Gnoiën.
 Georg Ludwig Theodor von Rusdorff, zu Stavenhagen.
 Carl Schöndorf, zu Teterow.
 Friedrich Ludwig Franz Wendt, zu Ludwigslust.
 Hofrath, August Gottlieb Hermann Ehlers, zu Bützow.
 Philipp Matthias Krüger.
 Martin Conrad Stollberg, zu Plau.
 Justizrath, Friedrich Heinrich Caspar Jargow.
 Georg Johann August Krüger, zu Hagenow.
 Christian Heinrich Schlüter, zu Sternberg.
 Ludwig Georg Friedrich Wendt, zu Lübz.
 Hofrath, Carl August Barkey, junior.
 Joachim Caspar Ternant.
 Doctor, Johann Gottfried Mößler, zu Kaarstorff.
 KirchenSecretär, Georg Carl Daniel Neumann,
 Carl Friedrich Kämmerer.
 Johann Christian Jacob Berens, zu Röbel.
 Carl August Vofs.
 Leopold Friedrich Heinrich Wendt, zu Plau.
 Heinrich Georg Rönberg.
 Wilhelm Friedrich Alexander Stampe, zu Lübz.
 Friedrich Andreas Müller, zu Penzlin.
 Doctor, Heinrich Friedrich Volrath Schultetus.
 Carl Gottlieb Möller, zu Sülz.
 AmtsAuditor, Hans Hermann Gottfried von Elderhorst.
 Doctor, Johann Friedrich Spangenberg.
 Gottlieb Andreas Otto.
 Johann Friedrich Gustav Reinnold, zu Bützow.
 Christian Johann Constantin Daneel, zu Teterow.
 Doctor, Carl Johann Ernst Piper.
 Ernst Wilhelm Schnepel.
 Johann Wilhelm Ludwig Icke, zu Parchim.
 Friedrich Heinrich Schneider.
 Kanzleirath, Friedrich Heinrich Jargow.
 Johann Daniel Christian Voth - Niemann.
 Doctor, Wilhelm Enoch Ludwig Beck,
 Anton Friedrich Münchmeier.

Hartwig Hundt, zu Parchim.
 Friedrich Wehner, zu Tessin.
 Doctor, Johann Georg Jacob Carnatz.
 Joachim Carl Theodor Amtsberg, zu Redentin.
 Christian Ludwig Bernhard Engel.
 Carl Helmuth Simonis.
 Johann Heinrich Anton Krüger
 Christian Johann Lüders, zu Malchin.
 Carl Johann Heinrich Tschierpe.
 Doctor, Friedrich Heinrich Schroeder.
 Doctor, Friedrich Adolf Carl Ortman, zu Remplin.
 Johann Heinrich Viereck.
 Carl Ludwig Vofs, }
 Johann Georg Wehnert, } zu Parchim.

II. *Die Herzogliche Justizkanzlei*, zu Schwerin,
 (erkennet in zweiter und erster Instanz, in Concurrenz mit
 dem Hof- und LandGericht und der Justizkanzlei zu
 Rostock, über beide Herzogthümer, mit Ausschluss der
 Stadt Rostock und des Stargardischen Kreises; Sessionen,
 ausser den Gerichtsferien, alle Tage. Appellationen an
 das Hof- und LandGericht zu Güstrow.)

KanzleiDirector,

Burchard Hartwig von Bülow.

ViceDirector, Dietr. Fr. Wilhelm von Mecklenburg.

JustizRäthe: Adam Reimar Christoff von Schack.

Philipp Jacob von Gülich.

Friedr. Ludw. Ferdinand von Flotow.

KanzleiRath, Ernst Johann Wilhelm von Schack.

KanzleiAuditor, Carl Friedrich von Both.

Subalternen:

KanzleiSecretär, Johann Gottfr. Drümmer, Hofrath.

KanzleiRegistratoren: Secretär, Carl Georg Berner.

Hermann Georg Wilhelm Niedt.

JustizKanzellisten: Hartwig Diederich Asmus.

Gotthard Heinrich Luther, Adj.,
 auch Kanzleischreiber.

Johann Heinrich Christoff Maafs.

CommissionsSecretär, Johann Christian Doblöw.

Franz Friedr. Buschmann, Adj.

AuctionsSecretair, Johann Daniel Ernst Schultze.

KanzleiPedell,	Friedrich Julius Cornelius.
	J G Barten, Adjunctus.
KanzleiExecutor,	Johann Christian Tolzin.
KanzleiBote,	Alexander Rausch.

KanzleiAdvocaten und Procuratoren: (74)

KanzleiFiscal,	Georg Lembke, Hofrath.
Hofrath,	Gottlieb Schnelle, zu Buchholz.
Oberamtmann,	Dr. Anton Herzberg.
Commissionsrath,	Johann Nicolaus Seveke.
Doctor,	Carl Leopold Erdmann.
Hofrath,	Johann Daniel Livonius.
Friedrich Gottlieb	Mussäus, zu Boizenburg.
Commissionsrath,	Johann Schnelle.
Hofrath,	Carl Diederich Kühm.
Hofrath,	Joachim Hermann Franz Franke.
Rudolf Christian	Heinrich Kahl.
Friedrich Carl	Hollin, zu Brüel.
Adolf Friedrich	Baetke, zu Plau.
Christoph Samuel	Friedrich Ahrens, zu Wittenburg.
Carl Gabriel	Diederich Berner.
Doctor,	Franz Phil. Christian Mecklenburg, zu Boizenburg.
Hofrath,	August Gottlieb Hermann Ehlers, zu Bützow.
Johann Christian	Dieterich Stavenhagen.
Doctor,	Ludwig Heinrich Borchert.
Hofrath,	Friedrich Wilhelm Georg Ackermann, zu Bützow.
Gottlieb	Schnelle.
Doctor,	Friedrich Wilhelm Kossel.
Hofrath,	Rudolf Wachenhusen.
Gustav	Heinrich Büsing.
Doctor,	Christian Friedrich Reimkasten.
Doctor,	Johann Detlov Marcus Ranniger.
Doctor,	Detlov Friedrich Dreves, zu Rostock.
Johann	Martiensen, zu Waren.
Hofrath,	Friedrich Masius.
Doctor,	Heinrich Dietrich Ludwig Krüger.
August/Theodor	Berner, zu Wittenburg.
Gerichtsrath,	Friedr. Ulr. Aemil. Rudow, zu Grevismühlen.
Carl Christian	Hartmann.
Johann Carl	Ferdinand Kues, zu Boizenburg.
Otto	Friedrich Peizner, zu Grabow.

Amtsverwalter, Johann Friedrich Reimkasten,
 Adolf Friedrich Wilhelm Wachenhusen.
 Franz Andreas Wennmohs, zu Grabow.
 Doctor, Carl Gustav Georg Livonius.
 Andreas Nicolas Röttger, zu Lübz.
 Justizrath, Friedrich Heinr. Caspar Jargow, zu Güstow.
 Friedrich Gottlieb Mussäus jun., zu Boizenburg.
 Friedrich Heinrich Ludwig Michaelis.
 Doctor, Heinrich Ernst Bornemann, zu Gadebusch.
 Doctor, Detlov Wilhelm Schünemann.
 Georg Friedrich Nicolas Livonius.
 Bürgermeister, Johann Hermann Kütemeyer.
 Doctor, Jacob Christian Gustav Karsten.
 Carl Langfeld,
 Joachim Gustav Heinrich Kallies, } zu Neustadt.
 Friedrich Christian Heinrich Schumacher,
 Hans Friedrich von Thien, zu Crivitz.
 Doctor, Christian Rudolph Georg Friedrich Bolte.
 Theodor Ludwig August Hobein.
 Doctor, Heinrich Friedrich Georg Weinrebe.
 Friedrich Christian Ferdinand Müller.
 Johann Andreas Christian Kühm.
 Johann Wilhelm Ludwig von Bülow, zu Rühn.
 Johann Christian Pitschner, zu Wittenburg.
 Carl Wilhelm Krüger.
 Johann Friedrich Ebert, zu Dassow.
 Doctor, Georg Albert Kütemeyer
 Doctor, Carl Wilhelm Friedrich Martini.
 Doctor, Carl Johann Friedrich Diedrichs.
 Albert Carl Ludwig Vofs, zu Waren.
 Doctor, Johann August Ernst Riekmann, zu Grabow.
 Christian Heinrich Gustav Rassau.
 Gottlob Ludwig Heinrich Otto, zu Dömitz.
 Hermann Friedrich Gottfried Klockmann.
 Carl Hennemann.
 Christian Johann Christoff Stampe.
 Doctor, Franz Heinrich Wilhelm Seveke.
 Georg Johann Wilhelm Stolte.
 Carl Lorenz, zu Neustadt.

III. Die Herzogliche Justizkanzlei, zu Rostock,

(erkennet in erster und zweiter Instanz, in Concurrenz mit den beiden andern diesseitigen LandesGerichten, über beide Herzogthümer, Schwerinschen Antheils, mit Ausnahme der Stadt Rostock; Appellationen an das Hof- und LandGericht.)

KanzleiDirector:

Carl Friedrich Wilhelm Baron von Nettelblatt.

ViceDirector:

Peter Friedrich Detlov Andreas Freiherr von Forstner.

JustizRäthe: Friedrich Christoph von Thomstorf.

Carl Theodor Stumpe.

Helmuth Friedrich von Hobe.

Christian Carl Friedr. Wilh. Baron
von Nettelblatt.

KanzleiAuditor, Otto Carl Wilh. Hans von Maydel,

Subalternen:

KanzleiSecretär, Johann Friedrich Taddel, Hofrath.

KanzleiRegistrator, Friedrich Dresen, Commissionsrath.

JustizKanzellisten: Secretär, Johann Wilhelm Prehn.

Johann Christian Gustav Nagel.

Peter Friedrich Heinr. Hane, supern,

Auctionator, Ludwig Bernhard Vofs,

KanzleiPedell, Johann Reinhold Lifs.

KanzleiExecutor, Ludwig Raeder.

KanzleiBote, Johann Friedrich Ketel.

KanzleiAdvocaten und Procuratoren: (56)

KanzleiFiscal, Johann Friedrich Scharenberg, Hofrath,

Doctor, Georg Friedrich Schulze.

Legationsrath, Dr. Johann Heinrich Burgmann,

Doctor, Christian Wilhelm Taddel.

Christian Wolhard Stein.

Legationsrath, Friedrich Ernst Ditmar.

Doctor, Johann Friedrich Theodor Burchard.

Doctor, Johann Christian Koppe.

Alexander Julius Ludewig Zeller, zu Penzlin,

Doctor, Johann Jacob Andreas Taddel.

Doctor, Andreas Bernhard Carl Wiese.

Commissionsrath, Johann Friedrich Koeve.

Doctor, Johann Christian Brandenburg.

Doctor, Johann Gottfried Abraham Weber.

Hofrath, Detloff Friedrich Wilhelm Schünemann.

- Doctor, Johann Heinrich Andreas Mittag.
 Johann Heurich Schmiedekampf.
 Doctor, Johann Gottfried von Berg.
 Johann Christoff Bölte, zu Rehna.
 Doctor, Joachim Friedrich Carl Brandenburg.
 Georg August Roggenbau.
 Herman Heinrich Grädener.
 Commissionsrath, Johann David Tarnow, zu NeuBukow,
 Hofrath, Carl Friedrich Rehberg, zu Ribnitz,
 Johann Andreas Kaselow, zu Parchim.
 Doctor, Johann Hermann Becker.
 Friedrich Ludwig Bischof.
 Doctor, Friedrich August Frehse.
 Doctor, Carl Friedrich Prehn.
 Peter Friedrich Ledder.
 Doctor, Johann Ludwig Schulze.
 Johann Andreas Gustav Schulz, zu Marlow.
 Doctor, Theodor Ernst Stever.
 Friederich Zander,
 Johann Peter Friedrich Pilatus.
 Bernhard Johann Christian Petri, zu Neukalden,
 Carl Gottlieb Heinrich Taddel.
 Johann Amandus Friedrich Bock.
 Jonathan Friedrich Thiessing.
 Johann Christian Friedrich Heukendorff.
 Carl Gottlieb Möller, zu Sülz,
 Christian Heinrich Saniter,
 Johann Jacob Wehner.
 Doctor, Peter Friedrich Ludwig Ditmar.
 Doctor, Georg Christian Friedrich Crull.
 Joachim Johann Christoph Hoppe.
 Ernst Heinrich Bencard.
 Carl Daniel Johann Möller, zu Wredenhagen.
 Gottlieb Christian Friedrich Linck.
 Ernst Emil Eggers.
 Doctor, Detlov Ludolf Eobald Karsten.
 Doctor, Joachim Jacob Tarnow,
 Peter Heinrich Carl Behrmann.
 Philipp Friderich Burmeister.
 Helmuth Hartwig Hempel, zu Gnoiien.
 Kanzleirath, Carl Adolf Vogel.

B) Im Fürstenthum Schwerin.

- I. *Die Herzogliche Regierung*, zu Schwerin,
ist die AppellationsInstanz für die Erkenntnisse der Justiz-
Kanzlei zu Schwerin, für das akademische- und Kloster-
Gericht zu Rostock, wie auch für die KriegsGerichte;
die erste Instanz aber für die Mitglieder und Subalter-
nen des Collegii.
- II. *Die Herzogliche JustizKanzlei*, zu Schwerin,
in erster und zweiter Instanz des Fürstenthums Schwerin:
Appellationen an die Regierung.

C) In der Herrschaft Wismar.

Das Herzogliche Hof- und LandGericht,
zu Güstrow,

hat, vermöge besonderen, den nachbenannten Mitgliedern er-
theilten herzoglichen Auftrags, in Ansehung der Stadt und
Herrschaft Wismar und deren Gerichte, in JustizSachen,
und den daraus entstehenden Quezelen und Appellationen,
in letzter Instanz, die Stelle des vormaligen Tribunals zu
Wismar, nach Vorschrift der KöniglichSchwedischen Tri-
bunalsOrdnung vom 30. Septbr. 1656, bis auf weitere
Verfügung, zu versehen.

Präsident, vacat.

VicePräsident, Carl Ulrich von Holstein.

Assessores: Georg Bernhard Johann Brandt.
Friedrich Ernst Carl Fromm.
Balth. Christoff Friedr. von Rieben.
Johann Wilhelm Wachenhusen.

Subalternen, S. HofGerichtsKanzlei (S. 80.)
Procuratoren, zu Güstrow.

Fiscal, Commissionsrath Christian Andreas Eckard.

Justizrath, Rudolf Friedrich Carnatz.

Procurator, Ernst Gustav Christian Zeller.

— Enoch Gustav Zander.

Hofrath, Carl August Barkey, junior.

KirchenSecretär, Georg Carl Daniel Neumann,
Advocaten, zu Wismar. (5)

Doctor, Johann Friedrich Dahlmann, senior.

Doctor, Christoff Christian Hasse.

Doctor, Gabriel Christian Anton Haupt.

Doctor, Joachim Ernst Jordan.

Doctor, Joachim Friedrich Dahlmann, junior.

D) NiederGerichte.

1) *In den Domänen:* die AmtsGerichte.
(S. Beamte, V. Abschnitt.)

In Ansehung der BelehrungsGesuche bei CriminalFällen, sind sie unter den Landesgerichten folgendermassen vertheilt:

a) unter dem *Hof- und Landgericht*, zu Güstrow:
die 12 Aemter: Eldena, Goldberg, Grabow, Güstrow, Lübz, Neustadt, Plau, Rossewitz, Stavenhagen, Wreden-
hagen, Neukloster und Poel.

b) *der JustitzKanzlei*, zu Schwerin. 18:
Bakendorf, Boizenburg, Dömitz, Gadebusch, Greis-
mühlen, Hagenow, Rebna, Schwerin, Toddin, Wals-
mühlen, Wittenburg, Zarrentin;

c) *der JustitzKanzlei*, zu Rostock. 12:
Bukow, Crivitz, Dargun, Doberan, Gnoiien, NeuKal-
den, Mecklenburg, Redentin, Ribnitz, Schwaan,
Sternberg, Teutenwinkel.

Zu Ludwigslust.

Richter, Adv. Friedrich Ludwig Franz Wendt.
Beisitzer, Johann Jacob Wahnschaft.
GerichtsActuarius, Friedrich Cornelius.

2) *In den Ritter- und Landschaftlichen Gütern*
die respectiven PatrimonialGerichte. (S. II. Th. S. 56 A.)

3) *In den SeeStädten:*

Rostock: } die StadtOber- } S. X. Abschnitt.
Wismar: } und NiederGerichte }

4) *In den LandStädten.*

(1) *In Civil- und CriminalSachen.*

Die Herzoglichen StadtRichter

(mit 2 vom Rath zugeordneten Beisitzern.)

a) *Im Herzogthum Schwerin.*

Zu Brüel: Hofrath, Johann Philipp Wilken.
Actuarius, Johann Heinrich Tausch.
— *NeuBukow:* Amtmann, Christ. Friedr. Michelsen,
Actuar, Christoph Friedrich Havemann.
— *Crivitz:* Heinrich Christoff Vonthien.
Advocat, Hans Friedrich Vonthien, Adj.
Actuarius, Ludwig Bade.
— *Dömitz:* Joachim Heinrich Christian Vogel.
Actuarius, vacat.

- Zu *Gadebusch*: Doctor, Heinrich Ernst Bornemann.
Actuarius, Johann Wilhelm Krünitz.
- *Grabow*: Advocat, Franz Andreas Wennmohs.
Georg Dan. Kopseel, Gerichtsschreiber.
- *Grevismühlen*: Gerichtsrath, Friedr. Ulr Aem. Rudow.
Actuar., Gotth. Dav. Enoch Sandmann.
- *Hagenow*: Advocat, Georg Johann August Krüger.
Actuar., Carl Heinrich Ernst Paschen.
- *Kröpelin*: Advocat, Daniel Conrad Heinrich Ciese.
Actuarius, Johann Christian Odewahn.
- *Lübz*: Advocat, Andreas Nicolaus Röttger.
Actuarius, Friedrich Rudolf Frazscher.
- *Malchow*: Advocat, Carl Friedrich Könemann.
Actuarius, vacat.
- *Neustadt*: Advocat, Carl Langfeld.
Actuarius, Georg Schröder.
- *Pärchim*: Gerichtsrath, Joh. Joach. Chr. von Santen.
Actuarius, vacat.
- *Rehna*: Advocat, August Krüger.
Actuarius, J. F. M. Lemke.
- *Schwerin*: Adv Carl Wilhelm Krüger, *ad interim*.
GerichtsSecretär, Johann Daniel Clasen.
Registrator, Adolf Ludwig Tiede.
- *Sternberg*: Advocat, Christian Heinrich Schlüter.
Actuar., Hartwig Christian Mafsmann.
- *Waren*: Advocat, Johann Martienssen.
Actuar., Adv. Joh. Friedr. Wilh Brückner.
- *Wittenburg*: Christoph Samuel Friedrich Ahrens.
Auditor, Advocat J. C. Pitschner.
Actuar., Christian Bernhard Dannemann.
- b) *Im Herzogthum Güstrow*.
- Zu *Boizenburg*: Gerichtsverwalter, Advoc J. C F. Kues.
Actuar., Doctor, Johann Joachim Priefs.
W. F. August Karsten, Adj.
- *Gnoien*: Advocat, J. F. W. Bölkow.
Actuarius, Carl Adolf Weschke.
- *Goldberg*: Gerichtsrath, Theodor Flörke.
Actuarius, N. Gerz.
- *Güstrow*: Commiss.Rath, Christian Andr. Eckard.
Actuarius, Johann Daniel Lemke.
Peter Roeper, Adjunct.

- Zu *Neukalden*: Advocat, Bernhard Joh. Christian Petri.
Actuarius, Johann Friedrich Müller.
- *Krakow*: Advocat, Friedrich Wilhelm Plahn.
Actuarius, Diederich Zernotizky
- *Lage*: Gerichtsrath, Joach. Heinr. Chr. Lüders.
Actuarius, vacat.
- *Malchin*: Franz von Bremen.
Actuarius, vacat.
- *Marlow*: Advocat, Johann Andreas Gustav Schulz,
Actuarius, vacat.
- *Plau*: Advocat, Martin Conrad Stollberg,
Actuarius, Carl Leopold Plahn.
- *Ribnitz*: Hofrath, Carl Friedrich Rehberg,
Actuarius, vacat.
- *Röbel*: Advocat, Johann Conrad Vofs.
Actuarius, Caspar Nicol. Zickermann.
- *Schwaan*: Gerichtsrath, Carl Wilh. Heinr. Crell.
Actuarius, vacat.
- *Stavenhagen*: Georg Johann Reuter,
Actuarius, vacat.
- *Sülze*: Advocat, Carl Gottlieb Möller,
Actuarius, Carl Friedrich Barkow.
- *Tessin*: Wilhelm Heinrich Kowalsky.
Actuarius, vacat.
- *Teterow*: Adam Heinrich Volrath Reinhard,
Actuarius, vacat.
- *Bützow*: c) *Im Fürstenthum Schwerin.*
Hofrath, Friedr. Wilh. Georg Ackermann.
Actuar., Christ. Fr. Ludw. Carl Hartmann,
Joachim Friedrich Cramer, Adj.
- *Schwerin*: DomKapitelGericht:
Superintendent, G. C. B. Ackermann,
Hofrath, Joachim Hermann Franz Franke.
Structuarius, Johann Andreas Kühm,
Actuarius, Comm. Secr. F. D. Buschmann.
- — — Neustädtisches Gericht:
Advocat, C. W. Krüger, *ad interim*,
Actuarius, Secretär, J. D. Clasen,
Registrator, Adolf Ludwig Tiede.
- *Warin*: Commissionrath, A. N. F. Crull,
Actuarius, vacat.

2) In PupillenSachen und andern, den Magistraten zustehenden Jurisdictionen Fällen, auch über Stadt Grundstücke.
Die Stadt Rätze, als Wäisen- und PatrimonialGerichte.
 (S. X. Abschnitt.)

Immatriculirte Notarien, 141

bei den drei LandesGerichten.

Oeffentliche Behörde,

zur Creirung der Notarien und zur Ertheilung der Notariats-Diplome, ist der jedesmalige Decanus der Juristen Facultät zu Rostock, vermöge eines, von der Landesherrschaft ausgebrachten Kaiserlichen Comitive, vom 23. Julius 1582.

- Zu *Boizenburg*: Gottlieb Jacob Friedrich Neumann,
 Bürgermeister, Joh. Christ. Schliemann,
 Johann Gottlieb Rumpf
 Dr. Franz Philipp Christ Mecklenburg,
 Advocat, Friedrich Gottlieb Mussäus.
 Advocat, Friedr. Gottlieb Mussäus, jun.
 Wilhelm Friedrich August Karsten.
 Friedrich Carl Wendt
- *Bothmer*,
- *NeuBukow*: Commissionsrath, Joh. David Tarnow,
 Rathmann, Matthias Gregor. Böldt,
 AmtsActuarius, H. J. D. Havemann.
 Amtmann, Christ. Friedr. Michelsen.
- *Bützow*: Amtsverw. Lud. Albrecht Adolf Hahn.
 StadtSecretär, C. F. L. C. Hartmann.
 AmtsEinnehmer, Carl Heinrich Meyer.
 Joachim Friedrich Cramer.
 Comm.Secretair C. E. Fl. Mauriti.
- *Crivitz*: Advocat, Joh. Friedr. Gustav Reinnoldt.
 Advocat, Hans Friedrich von Thien,
 AmtsEinnehmer, J. F. Volrath Knebusch,
 AmtsAuditor, Johann Georg Webnert,
- *Dargun*: AmtsRegistr. Joh. Christoff Dan. Lifs.
 Amtmann, Otto Christph Ludw Glöckler.
 Amtsverwalter, Leonhard Wennmohs,
- *Dassow*,
 — *Dobbertin*,
 — *Dömitz*: Advocat, Johann Friedrich Ebert,
 Johann Gottlieb Graupner,
 Bürgermeister, Joach. Heinr. Chr. Vogel,
 Auditeur, Friedr. Christ. Blankenberg.
- *Gadebusch*: Johann Wilhelm Krunitz.
 Doctor, Heinrich Ernst Bornemann,

- Zu *Gr. Gievitze*,
 — *Gnoien*:
 — *Goldberg*,
 — *Grabow*:
 — *Grevismühlen*:
 — *Güstrow*:
- AmtsEinnehmer, Georg Jacob Becker.
 SteuerEinnehmer, Const. Friedr. Bischof.
 Amtsinnehmer, Carl Fr. Christ. Möller.
 Advocat, Joachim Friedr. Wilh Bolkow.
 AmtSecretär, Levin Ulrich Bahl.
 AmtRegistrator, C. Gabr. G. Ebeling.
 StadtSecretär, Heinr. Ludwig Weber.
 StadtSecretär, G. David E. Sandmann.
 Doctor, Johann Heinrich Reineke.
 Einnehmer, Georg Jacob Steinkrofs.
 Christian Gottlieb Lettow.
 Amtsverwalter, Friedr. Matthias Balk,
 Johann Livonius.
 Advocat, Johann Georg Emmerich.
 StadtSecretär, Johann Heinrich Hinrichs.
 Advocat, Joach. Georg Christ. Sauerkohl.
 Martin Christian Dochow.
 Advocat, Gustav Carl Livonius,
 Jacob Georg Carl Livonius.
 Hofrath, Daniel Heinrich Schultze.
 Amtmann, Johann Friedrich Eichmann.
 Botenmeister, Franz Ludwig Driesch.
 Advocat, Carl Spalding.
 — Carl August Vofs.
 Christian Johann Jacob Harberding.
 Friedrich Christoph Eisfeld.
 Calculator, Joh. Andr. Jacob Boetesführ.
 Johann Joachim Ernst Schnepel.
 Kanzellist, Carl Friedrich Wolff.
 Pedell, Gust. Heinr. Christian Driesch.
 Johann Friedrich Krüger.
 KirchenSecr. Georg Carl Dan. Neumann.
 Carl Christian Denitz.
 Carl Christian Wilhelm Bormann.
 Advocat, Ernst Wilhelm Schnepel.
 Carl Ludwig Franz Richter.
 N. N. Rönning.
 Advocat, Johann Daniel Christian Voth.
 GerichtsActuarius, Peter Röper.
 Friedrich Georg Detloff Richers,

- Zu Güstrow:* Doctor, Johann Georg Jacob Carnatz,
Ludwig Jacobi.
Adv., Christ. Ludwig Bernhard Engel.
Johann Christoff Friedrich Behrens.
Adv., Carl Johann Heinrich Tschierpe.
Adv., Johann Heinrich Viereck.
Doctor, Friedrich Heinrich Schröder.
Advocat, Ludwig Helmuth Simonis,
Christian August Keller.
Johann Wilhelm Rebbelin,
Wilhelm Hans Heinrich Rönningberg.
- *Hagenow:* Carl Heinrich Ernst Paschen,
Advocat, Georg Johann August Krüger.
- *Ivenack:* Johann Christian Schlecker,
Carl Friedrich Himmel.
- *Neu Kalden:* Advoc., Bernh. Joh. Christian Petri,
Johann Friedrich Müller.
- *Kaarstorf,* Doctor, Johann Gottfried Mößler,
— *Neu Kloster,* AmtsAct. Christ. Friedr. Joh. Romberg,
— *Kirchhögel,* Bürgermeister, Jacob David Rathsach,
— *Kröpelin,* Joachim Eggers.
— *Ludwigslust,* Advoc. Friedrich Ludwig Franz Wendt,
— *Lübz:* KanzleiSecretär, J. G. Ackermann.
Amtsv. Sigism. Helm. Georg Ackermann.
Johann Christian Ludwig Schulze.
AmtsRegistrator, Carl Christoff Schlaaf,
Advocat, Andreas Nicolaus Röttger.
Hartwig Nicol. Conrad Schimmelmann.
— *Gr. Lukow,* Hofrath, Carl Heinrich David Lüders.
— *Malchin:* StadtSecr. Anton Joh. Friedr. Wulfleff,
Franz Friedrich Gotthard Borchard.
Postrath, Ludwig Friedrich Frank,
Advocat, Joach. Heinr. Matthias Schüler,
Advocat, Christian Johann Lüders.
Albert Theodor Georg Beutel,
Peter Friedrich Thym.
— *Malchow:* Bürgerm. Wilh. Detlof Dieterich Engel,
Christian Johann Georg Joachim Engel,
Küchenmeister, Johann Jacob Engel.
Advocat, Carl Friedrich Könemann.
August Wilken.

- Zu Marlow, Advoc. Johann Andreas Gustav Schulze.
 — Marnitz, Christian August Drechsler.
 — Mecklenburg, AmtsRegistrator, Carl Wilh Blankenberg.
 — Mustin, Friedrich Johann Detlof Friederich.
 — Neustadt: StadtSecretär, Georg Otto Schröder.
 Advocat, Carl Ferdinand Lorenz
 — Parchim: Adv., Georg Friedr. Christian Wüsthof.
 StadtSecretär, Friedr. Ludwig Detloff.
 Organist, Christian Friedrich Klohdel.
 Advocat, Johann Gustav Jacob Löscher.
 ——— Heinrich Bernhard Vofs.
 ——— Johann Andreas Käselow.
 ——— Johann Wilhelm Ludwig Icke.
 ——— Johann Georg Wehnert.
 ——— Christian Bernhard Vofs.
 — Penzlin: Oeconomus, Johann Scheibel.
 GerichtsAct. Joh. Gottlieb Brötzmann.
 Advocat, Friedrich Andreas Müller.
 ——— Gustav Helmuth Görke.
 — Plau: Rathmann, Johann Bernh. Fr. Genzken.
 StadtSecretär, Carl Leopold Plahn.
 Advocat, Heinr. Theophilus Susemihl.
 ——— Martin Conrad Stollberg.
 ——— Johann Christoff Böldt.
 — Rhena, GerichtsActuarius, J. H. Ortmann.
 — Remplin: Doctor, Friedrich Adolf Carl Ortmann.
 — Ribnitz: Hofrath, Carl Friedrich Ulr. Rehberg.
 Amtsverwalter, Ludwig Lehmann.
 — Röbel: Oeconomus, Joachim Christian Schulze,
 Advocat, Johann Conrad Vofs.
 ——— Joh. Christian Jacob Berens.
 StadtSecretair, Gottfried Gennburg.
 — Rostock: Friedrich Wilhelm Bergfeld.
 AmtsEinnehmer, Christ Joach. Holsten.
 CassenSecretair, Johann Philipp Koeve.
 Advocat, Johann Peter Friedrich Pilatus.
 Commissionsrath, Joh. Friedrich Koeve.
 LandKastenSecr. Joh. Carl Gust. Wolff.
 Controleur, Ernst Friedrich Koeve.
 Advocat, Joh. Heinr Schmiedekampff.
 Christian Friedrich Pöpke.

Zu Rostock:

Johann Joachim Gottlieb Krüger,
 Heinrich Gustav Richelmann,
 Joachim Adolf Krüger,
 Advocat, Hermann Heinrich Grädener.
 — Friedrich Ludwig Bischof,
 — Peter Friedrich Ledder,

Johann Christian Burgmann,
 Hospitalmeister, Joach. Heinr. Schröder,
 Advocat, Peter Johann August Evers,
 Carl Friedrich Franz Borhenne,
 Advocat, Johann Jacob Wehner,
 Jacob Christian Sievert,
 Advocat, Joh. Amandus Friedr. Boek,
 Andreas Christian Heinrich Rhode,
 Diederich Wilhelm Babst.

Advocat, Jonathan Friedrich Thiessing,
 Secretär, Andreas Peter Daniel Vick,
 Kanzellist, Joh. Gustav Christian Nagel,
 Georg Gustav Stiller,

Johann Ernst Behm,
 Ferdinand Friedr. Heinr. Spangenberg,
 Johann Andreas Gottfried Gölzow,
 Johann Ludwig Daniel Babst,
 Advocat, David Ernst Heinrich Bencard.
 — Friedrich Wehnert.

Doctor, Georg Friedr. Christian Crull,
 Friedrich Barnewitz

Carl Georg Johann Wildfang,
 Advocat, Christian Joachim Joh. Hoppe,
 Peter Heinrich Carl Behrmann,

Lorenz Friedrich Carl Hornemann,
 Advocat, Gottl. Friedr. Christian Linck,
 Gottfried Ernst Evers.

Johann Joachim Jacob Stypmann,
 Christian Heinrich Saniter.

Advocat, Philipp Friedr. Burmeister,
 Gerichtsrath, Carl Wilh. Heinrich Crell,
 Friedrich Eberhard Stammer,

Comm. Secretär, Joh. Christ. Doblów,
 Gottfried Heinrich Ernst Wöniger,
 Johann Christian Parbs,

— *Schwaan:*— *Schwerin:*

Zu Schwerin:

Johann Christian Ludwig Schweden.
 Commiss. Secr. Franz Friedr. Buschmann.
 Georg Dietrich Christian Wilhelms.
 Advocat, Theodor Ludw. Aug. Hobein.
 Doctor, Heintr. Friedr. Georg Weinrebe.
 ——— Heinrich Dietr. Ludw. Krüger.
 AmtsRegistrator, Albert Franz Schnell.
 David Heinrich Christian Plagemann.
 Advocat, Friedr. Christ. Ferd. Müller.
 Doctor, Jacob Christian Gust. Karsten,
 ——— Georg Albert Kuetemeyer.
 August Traugott Andreas Müller.
 Doctor, Carl Wilh. Friedrich Martini.
 Friedrich Carl Christian Freudenthal.
 Advocat, Johann Andr. Christian Kuhm.
 ——— Christian Heintr. Gust. Rassau.
 Friedrich Gabriel Wolf.
 Advoc., Friedr. Chr. Heintr. Schumacher.
 ——— Carl Hennemann

— Stavenhagen:

Bürgermeister, Georg Joh. Jacob Reuter.
 J. C. Luckow.

— Sternberg:

SteuerEinnehmer, G. C. Baetke.
 Hartwig Christian Mafsmann.
 Advocat, Carl Christian Heintr. Schlüter.

— Tessin:

Daniel Georg Heinzelmann.
 Friedrich Theodor Drechsler.

— Teterow:

StadtSecretär, Adam Friedrich Beutler.
 Bürgermeister, Joh. Chr. Otto Dannehl.
 Advocat, Carl Schondorf.
 ——— Christ. Joh. Const. Dannehl.

— Vollrathsruh,

Carl August Ferdinand Kunitz,

— Waren:

Rathmann, Joh. Joach. Chr. Pagenkopp.
 Advocat, Joh. Friedr. Wilh. Brückner.
 Philipp Friedrich Behm.
 Advocat, Carl Ludwig Vofs.

— Warnemünde,

Johann Jacob Lange.

— Wismar:

Advoc. Friedr. Gust. Christ. Lehmann.
 ——— Johann Christoff Friedr. Walter.
 Doctor, Johann Friedr. Dahlmann, sen.
 Johann Ludwig Schultesius.
 Johann Heinrich Christfried Reifs.

- Zu *Wismar*: Dr. Albert Joach, Friedr. Dahmann, jun.
David Christian Mau.
- *Wittenburg*: AmtsRegistrator, Joh. Ludwig Karrig.
Advocat, August Theodor Berner.
Amtsverw. Joh. Christ. Ludwig Richter.
- *Wolde*: Christian Wilhelm Stebel.
Ernst Ludwig Hermann Dörffer.
- *Wredenhagen*, Amtmann, Hans Heinrich Peizner.

SIEBENTER ABSCHNITT.

M I L I T A I R - E T A T.

I. *Das Militair Collegium*, zu Schwerin.
Chef.

GeneralMajor von Plessen.

Mitglieder:

Oberst, Tiede.

Kriegsräthe: Zickermann.

Schulemann.

Subalternen:

Secretär und Registrator, Volmar.

Canzelist, Schlubeck.

Fourier, Fange.

Militair Casse.

ZahlCommissair, Hencke.

Rentschreiber, Timm.

II. *GeneralStaab und Commandanten*.

GeneralLieutenant.

Se. Hochfürstl. Durchlaucht der Erbprinz *Friedrich Ludwig* zu MecklenburgSchwerin, des RussischKaiserl. St. Andreas- und KöniglichPreussischen schwarzen AdlerOrdens Ritter.

GeneralMajors: v. Plessen, Commandant zu Schwerin.
Se. Hochfürstl. Durchlaucht der Prinz *Adolph* zu MecklenburgSchwerin.

Obersten: von Bülow, Commandant zu Wismar.
Tiede, ViceCommandant zu Schwerin.
Se. Hochfürstl. Durchl. der Prinz *Paul Friedrich*, Ritter der RussischKaiserlichen Orden.

v. Holstein, Commandant zu Güstrow.

Majors: von Boddin, Commandant zu Ludwigslust und Adjutant bei Sr. Herzogl. Durchlaucht,
von Below, Commandant zu Rostock.

III. Husaren Corps.

Chef, vacat.

IV. Infanterie.

GeneralMajors:

von Moltke zu Schwerin, Chef der GrenadierGarde.
von Fallois zu Rostock, Chef des ContingentRegiments,
des Königl. Schwedischen SchwerdtOrdens Ritter.

<i>Regiment.</i>	<i>Majors:</i>	<i>Anciennetät.</i>
Gr. Garde	von Both, zu Ludwigslust.	18 Sept. 1798.
Contingent	v. Moltke, zu Wismar, Commandeur des 1. Bataillons.	6 Jun. 1808.
Gr. Garde	von Bulow, zu Schwerin.	7 — —
Contingent	von Pressentin, zu Rostock, Commandant des 2. Bataillons.	8 — —
Capitaines:		
Depot Comp.	von Plessen, zu Boizenburg.	8 Jun. 1800.
Conting. 1. Bat.	von Schade.	1 April 1802.
Depot Comp.	von Elderhorst, zu Güstrow.	1 Nov. 1803.
Gr. Garde	von Engel.	1 April 1804.
Conting. 2. Bat.	von Elderhorst.	1 Sept. 1805.
—————	von Kamptz.	31 Dec. —
Conting. 1. Bat.	von Lützwow.	26 Nov. 1806.
Conting. 2. Bat.	von Berg.	7 Jun. 1808.
Depot	von Hartwig.	8 — —
Conting. 2. Bat.	Riesenberg.	9 — —
Conting. 1. Bat.	von Hobe.	11 — —
—————	von Graevenitz.	12 — —
—————	von Wickede.	13 — —
Conting. 2. Bat.	von Spitznafs.	1 May 1810.
Staabs Capitaines:		
Gr. Garde	von Pressentin.	7 Jun. 1808.
Conting. 2. Bat.	von Storch.	8 — —
Conting. 1. Bat.	von Pogwisch.	28 — —
Gr. Garde	von Sittmann, CommandantenAdjutant zu Schwerin.	2 April 1810.

<i>Regiment.</i>	<i>Anciennetät.</i>
Premier Lieutenants (20):	
Conting. 1. Bat. von Storch.	11. Jun. 1802.
1. Depot Comp. von Gotsch.	21 Jan. 1803.
Conting. 2. Bat. von Bilguer, Titul. Staabs-Capitaine.	30 März 1809.
_____ von Bastian, Titul. StaabsCapitaine, Adjutant Major.	10 Dec. 1809.
_____ Tarnow, Commandanten Adjutant zu Rostock.	30 Jul. 1804.
_____ von Presentin, 1.	1 Sept. 1805.
_____ von Horn.	1 Nov. —
Conting. 1. Bat. v. Holstein 1., Commandanten Adjutant zu Wismar.	26 Nov. 1806.
Gr Garde von Vietinghoff.	13 April 1808.
2. Depot Comp. Boldt.	4 Jun. —
Conting. 2. Bat. von Presentin, 2.	10 — —
Conting. 1. Bat. von Holstein, 2	11 — —
Gr. Garde von Restorff, Adjutant Major.	13 — —
Gr. Garde du Trossel, Commandanten Adjutant zu Ludwigslust.	16 — —
Conting. 1. Bat. von Koppelow, 1.	19 — —
_____ von Brandt.	23 — —
Gr. Garde von Bülow.	25 — —
Gr. Garde von Scriba.	1 Febr. 1809.
Conting 2 Bat. v. Stein, Bataillons Adjutant.	24 April 1811.
1. Depot Comp. von Hartwig.	27 May —
Second Lieutenants (26):	
Conting. 1. Bat. von Maltzahn.	23 May 1804.
Conting. 2. Bat. von Langermann.	23 Nov. —
Conting. 1. Bat. von Bülow.	19 März 1806.
Gr. Garde von Klein.	10 Dec. 1807.
Conting 1. Bat. von Suckow.	3 Jun. 1808.
_____ von Breitenstern.	5 — —
_____ von Gloeden, Bataillons Adjutant.	8 — —
2. Depot Comp. von Koppelow, 2.	9 — —
Gr. Garde von Boller.	10 — —
Gr. Garde von Elern.	15 — —

<i>Regiment.</i>		<i>Anciennetät.</i>
Gr. Garde	von Schmidt.	17 Jun. 1808.
Conting. 2. Bat.	von Kardorff.	19 — —
—————	von Holstein, 3.	28 — —
Gr. Garde	von Flotow.	10 Jul. —
Conting. 1. Bat.	Sülstorff.	28 — —
—————	von Schurff.	15 Aug. —
Conting. 2. Bat.	von Altrock.	7 Nov. —
—————	Vofs.	1 Febr. 1809.
—————	von Graevenitz.	8 — —
—————	von Raven, 1.	1 May 1810.
Gr. Garde	von Arnim, 1.	2 — —
Gr. Garde	von Raven, 2.	2 Aug. —
Conting. 2. Bat.	von Kriegsheim.	16 Dec —
Conting. 1. Bat.	Erhard.	24 April 1811.
—————	von Sprewitz.	16 Aug. —
Conting. 2. Bat.	von Arnim, 2.	17 — —

Regiments Quartiermeister.

Contingent	Sprewitz, Hauptmann.
Gr. Garde	StaabsCapitaine von Sittmann versieht die Dienste.

Auditeurs:

	OberAuditeur Fischer, Commandanten-Auditeur zu Rostock.
Gr. Garde	OberAuditeur Hahn, CommandantenAuditeur zu Schwerin.
Contingent	Wien.
	Dahlmann, CommandantenAuditeur zu Wismar.
	Wendt, GarnisonsAudit, zu Ludwigslust, GouvernementsSecretär.
	Dugge, zu Rostock.

Regiments Chirurgen:

Contingent	Lemcke, GeneralChirurgus.
Gr. Garde	Josephi, GeneralChirurgus.
Contingent	Dreyer, BataillonsChirurgus.
	Doctor Klofs, GarnisonArzt zu Ludwigs-lust.

FeldPrediger.

Contingent	Lehmann.
------------	----------

V. *Artillerie Compagnie*, Garnison Rostock.

		Ancienneté.
Major,	von Colleville.	3 Jun. 1810.
Capitaine,	Martius.	14 Sept. 1811.
Second Lieutenant,	von Rhein.	20 Jun. 1808.

VI. *Vestungs Artillerie.*

Capitaines: Plener, zu Dömitz.	12 Oct. 1793.
v. Seidewitz, zu Ludwigslust.	21 — 1795.

VII. *Garnison zu Dömitz.*

Oberst,	von Roeder, Chef und Commandant,
Lieutenants:	von Storch.
	Botjenter,
	Lützow.
	von Driesen.

Vestungs Bediente.

Blankenberg, Garnison Auditeur.
Bartels, Garnison Medicus.
Held, Platz Major und Proviant Verwalter.
Scharlow, Garnison Schulmeister.
Albrecht, Wall- und Schleusenmeister.
Bertram, Stockmeister.

VIII. *Pensionirte Officiere.*

General Lieutenant, von Presentin, des Königl. Dänischen Danebrog Ordens Groskreuz.

Oberst,	von Sell.
Oberst lieutenant,	von Vietinghoff.
Majors:	von Hannecken.
	von Wickede.
	Baron von Lützow.

Capitaines:	von Both.
	von Mutzenbecker.
	von Müller.
	von Wittken.
	von Holstein.
	von Goebe.

Rittmeister,	von Dorne.
Staabs Capitaine,	Weigand.

Lieutenants: von Platen,
 von Bülow,
 Reime.
 von Both,
 von Krüger.
 Auditeur, Dehn.

IX. *RecrutirungsBehörden,*

(nach Vorschrift des RecrutirungsReglements vom 20. Decbr. 1810, §. 6, 7.)

1) (Warnow) *District Rostock*

Amtmann Steinfeld zu Schwaan, Herzogl. Commissarius.
 Christ. Ernst Friedr. von Vogelsang }
 auf Guthendorf, } Ritter- und land-
 Hofrath, Bürgermeister Ackermann } schaftl. Deputirte.
 zu Bützow,

2) *District Wismar.*

Drost von Suckow zu Warin, Herzogl. Commissarius.
 Kammerjunker v. Restorf auf Rakow, } Ritter- und land-
 Rathsherr Lemke zu Wismar, } schaftl. Deputirte.

3) *District Schwerin.*

Oberamtman Müller zu Hagenow, Herzogl. Commissarius.
 Rittmeister von Könemann auf Müh- }
 lenbeck, } Ritter- und land-
 Bürgermeister Kahl zu Schwerin, } schaftl. Deputirte.

4) *District Parchim.*

Amtshauptmann Klotz zu Lübz, Herzogl. Commissarius.
 Otto Friedrich von Buchwald auf }
 Kladow, } Ritter- und land-
 Bürgermeister Löscher zu Parchim, } schaftl. Deputirte.

5) *District Güstrow.*

Major von Oertzen zu Güstrow, Herzogl. Commissarius.
 Graf von der OstenSacken auf Bellin, }
 Bürgermeister, Advocat Bölkow zu } Ritter- und land-
 Gnoien, } schaftl. Deputirte.

6) *District Waren.*

Kammerherr, Drost von Lehsten zu Goldberg, Herzogl.
 Commissarius.
 Kammerherr von der Lanken auf }
 Galenbeck, } Ritter- und land-
 Bürgermeister Pries zu Waren, } schaftl. Deputirte.

ACHTER ABSCHNITT.

GEISTLICHER ETAT.

(unter besonderer Oberaufsicht der herzoglichen Regierung.)

A. *Kirchen und Pfarren.*

A) KirchenGerichte.

a) *in den beiden Herzogthümern Schwerin und Güstrow,*
das Herzogliche Consistorium zu Rostock,

(erkennt in allen Doctrinal- Ceremonial- und DisciplinarSachen, über die Prediger und Kirchendiener; in Sponsalien- und EheSachen der DomanialUnterthanen, auch über alle öffentliche Scandale und Irreligiosität; Appellationen gehen an das herzogliche Hof- und LandGericht.)

ConsistorialDirector.

Peter Friedrich Detlov Andreas Freiherr von Forstner.

ConsistorialRäthe:

Carl Wilhelm Friedrich Christian Baron von Nettelblatt.

Dr. Christian Gottlieb Konopak.

Die geistlichen ConsistorialRathsstellen, vacant.

ConsistorialFiscal, Johann Friedrich Scharenberg, Hofrath.

Protonotarius, Dr. Johann Christian Koppe.

Pedell, Jacob Theodosius Petersen.

Procuratores:

Doctor, Christian Wilhelm Taddel.

Doctor, Friedrich Theodor Burchard.

Doctor, Johann Jacob Andreas Taddel.

Doctor, Johann Heinrich Andreas Mittag.

Doctor, Georg Friedrich Crull.

Advocat, Johann Heinrich Schmiedekampff.

b) *Im Fürstentum Schwerin.*

Consistorium.

ist die herzogliche Justizkanzlei zu Schwerin, (S. 86) mit Zuziehung des Superintendenten daselbst; AppellationsInstanz, die herzogliche Regierung. (S. 54.)

c) *In der Herrschaft Wismar.*

Das herzogliche *Consistorium* zu Wismar verwaltet die geistliche Jurisdiction und Inspection in der Herrschaft Wismar, nach Vorschrift der K. Schwedischen Consistorialordnung vom 2. Sept. 1665; Appellations-Instanz ist das Hof- und Landgericht. (S. 82.)

Director, Landrath, Dr. Gabriel Christoff Lembke.

Consistor.Assessores: Superint. Carl C. Balth. Koch.
Pastor, Wilhelm Schulze.

Pastor, F. J. C. Enghard.

Secretär, Dr. Gabriel Chr. Anton Haupt.

Pedell, Johann Caspar Spiegel.

B) Superintendenten.

Consistorialrath, Moritz Joachim Christoff Passow, zu Sternberg, über den Rostockschen, und vier Präposituren (1, 2, 5 und 7) des Mecklenburg. Kirchenkreises.

Carl Christoff Bolthasar Koch, über die Herrschaft Wismar.

Georg Christian Benedict Ackermann, zu Schwerin, über das Fürstenthum Schwerin, auch über drei Präposituren (3, 4, 6) des Mecklenburgischen, und die Boizenburger des Rostockschen Kirchenkreises.

Rudolf Carl Friedrich Franke, zu Parchim, über den Parchimschen Kirchenkreis.

Adolf Friedrich Fuchs, zu Güstrow, über den Güstrowschen Kirchenkreis.

KirchenSecretarien und Procuratoren:

Hofrath, Joachim Hermann Franz Franke, zu Schwerin, für das Herzogthum Schwerin und das Fürstenthum Schwerin.

Dr. Gabriel Christian Anton Haupt, für die Herrschaft Wismar.

Georg Carl Daniel Neumann, zu Güstrow, für das Herzogthum Güstrow.

C) Präpositi Circulorum. 25

(nach Ordnung ihres Dienalters.)

Johann Christlieb Romberg, zu Bukow.

Simon Peter Dreves. - Boizenburg.

Johann Conrad Christian Riedel, - Rehna.

J. P. Röper, - Doberan.

J. A. Lorenz, - Neustadt.

J. C. Hast,	zu Hagenow.
Franz Joachim Aepinus,	- Brütz.
C. L. Müller,	- Penzlin.
August Wilhelm Friedrich Koch,	- Vellahn.
Christian Gottfried Mantzel,	- Crivitz.
Johann Carl Georg Belitz,	- Plau.
Johann Ernst Friedrich Erdmann,	- Schwaan.
Johann Walter,	- Grabow.
Jacob Bandelin,	- Greivismühlen
J. H. Berens,	- Röbel.
Friedrich Traugott Schmidt,	- Waren.
Christian Ludewig Nizze.	- Ribnitz.
Kirchenrath, Christian Ludwig Klotz,	- Brüel.
Jacob Friedrich Christian Schmidt,	- Lübz.
M. Carl Heinrich Geisenhayner,	- Bützow.
Benedict Johann David Blandow,	- Sternberg.
Friedrich Ludwig Ulrich Stichert,	- Neuburg.
Gottlieb Jacob Detloff,	- Tessin.
H. J. C. Storch,	- Altenkalden.
R. F. D. Walter,	- Bülow.

D) Prediger,

(nach alphabetischer Ordnung der Pfarren. Die den Namen der Prediger beigefügten Zahlen bezeichnen das Alter ihrer Introduction, so weit solches bekannt ist. Die combinirten Mutterkirchen und Filiale, mit Ausschluss der Kapellen, stehen unmittelbar nach ihren HauptPfarrKirchen, an welchen der Prediger wohnt.)

(Kirchen)	I) Im <i>Mecklenburgischen Kreise</i> ,	
(75)	des Herzogthums <i>Schwerin</i> .	70 (Patronat)
(11)	1) Bukow'sche Präpositur	11:
Zu AltenBukow,	Präpositus J. C. Romberg.	Herzoglich,
	B. F. C. Romberg, Adj. 10	
— Berendshagen,	J. A. Köster. 6	Berendshagen.
— Biendorf und Brunshaupten,	J. C. Riedel. 7	} Herzoglich,
— <i>NeuBukow</i> ,	P. S. C. Vofs. 5	
— AltenGaarz,	L. A. H. Fabricius. 2	Wustrow.
	Johann Riedel, Adj. 8	
— AltenKarin,	Mag. G. H. E. Krull, 3	AltenKarin.

- Zu Mulsov u. Pässe, Ernst Flörke 9 Herzoglich.
 — Russow, R. C. Gesenius. 1 Roggow.
 — Wsstenbrügge, J. L. Beckmann. 4 Westenbrügge.
 (11) 2) Doberansche Präpositur 11:
 Zu Doberan: Präpositus J. P. Röper, 7
 F. L. Röper, Adj. 4
 — Kröpetin, J. A. C. Haevernick. 9
 — Lambrechtshagen, Ernst Fischer. 3
 — Lichtenhagen, C. C. F. Brunschwig. 10
 — Parkentin und J. M. Glaeveke. 8 } Herzoglich.
 Stäbelow,
 — Rethwisch, F. M. Hoffmann. 6
 — Retschow, Mag. C. Lange. 2
 — Satow, Mag. C. F. Wolff. 5
 — Steffenhagen, H. T. C. Martienssen. 7
 — Warnemünde, J. H. Schmiiedekampf. 1 }
 (8) 3) Gadebuscher Präpositur 10:
 Zu Rehna: Präpositus J. C. Riedel. }
 J. C. Sondershausen. 4 } Herzoglich.
 — Gadebusch: P. H. Hane. 2
 der zweite vacat. }
 — Grambow, J. B. J. von Königslöw 7 Wedendorf.
 — Lübsee, E. C. Burchard. 5 Herzoglich.
 — Pokrent, G. L. Neubauer. 1 Pokrent.
 Reuter, Adj. 9
 — Roggendorf, Mag. A. W. A. Wöniger. 3 Roggendorf.
 — Gr Salitz, J. C. Elfreich. 6 Gr. Salitz.
 — Vietlütbe, G. C. Riedel. 8 Vietlütbe.
 (14) 4) Grevismühlsche Präpositur 16:
 Zu Grevismühlen: Präpositus J. Bandelin. }
 J. H. Heyden. 12 } Herzoglich.
 — Börzow, L. F. Schulze. 4 }
 — Bössow, G. F. W. Mantzel. 15 } Herzoglich.
 — Damshagen, J. D. Jörges. 1 } Moisall.
 Groth, Adjunct. 13 } Bothmer.
 — Dassow, C. H. Birkenstädt. 10 }
 — Diedrichshagen, Jacob Boysen. 2 } Herzoglich.
 — Elmenhorst, W. H. Birkenstädt. 14 }
 — Friedrichshagen, J. M. Stein. 6 } ErbPrinzlich.

Zu Gressow,	J. A. B. Kindler. 5	Gressow.
— Hohenkirchen,	E. J. C. Grimm. 8	Heukendorf.
— Kalkhorst,	G. Dreves. 11	Neuenhagen.
— Klütz,	J. C. Düring. 9	Bothmer.
— Mummendorf,	H. C. Monich. 3	} Herzoglich.
— Roggenstorf,	F. A. Wotilenus. 7	

(6) 5) Lübowsche Präpositur 6:

Zu Neuburg,	Präposit. F. L. U. Stichert.	Herzoglich.
— Dreveskirchen,	J. C. H. Mie. 5	} Herzoglich. Damekow.
— Goldebee,	O. W. Schregel. 1	
— Hornstorf,	C. H. Höfisch. 2	} Herzoglich.
— Lübow,	J. A. Glaeveke. 4	
— Proseken,	G. R. Rhades. 3	

(12) 6) Mecklenburgische Präpositur 9:

Zu Brüel, Kirchenrath,	C. L. Klotz, Präpos.	} Herzoglich.
— Beidendorf,	H. Grapengiesser. 6	
— Jesendorf,	J. A. C. Creuzberg. 7	Trambs.
— Mecklenburg,	C. C. F. Klotz. 5	} Herzoglich.
— Retchendorf u. Buchholz,	vacat.	
— HohenVicheln,	D. P. Günther. 3	
— Tempzin und Bibow,	H. E. Berner. 1	
— Zittow u. LangenBrütz,	J. C. Höffler. 2	Cambs.
— Zurow,	J. F. Wolff. 4	Zurow.

(13) 7) Sternbergsche Präpositur 8:

Zu Sternberg; Consistorial	R. M. J. C. Passow.	} Herzoglich.
Präpositus,	B. J. D. Blandow.	
— Eichelberg, Laase	A. C. L. Schwerdt-	Eikhof.
— und Penzin,	feger. 3	Penzin.
— Gägelow und Dabel,	J. F. Ternant. 1	Herzoglich.
— Prestin,	vacat.	Prestin.
— Gr. Raden,	August Wasmuth. 5	Gr. Raden.
— Ruchow,	Friedrich Simonis. 4	Bolz.
— Sülten,	S. Sternberg, Präp.	} Herzoglich.
— Witzin,	S. Boitin.	
— Woserin und	F. W. Passow. 2	} Herzoglich. Borkow.
Borkow,		

II) Im *Parchimschen Kreise*,(137) des Herzogthums *Schwerin*.

(18) 1) Parchimscher SpecialCircul. (10)

Zu *Parchim*: GeorgenKirche:

	Superintendent, R. C. F. Franke,	7	} Herzoglich.
	Archidiaconus, C. D. Hermes,	6	
	Diaconus S. Damm,		
— — —	MarienK. vacat.		} Herzoglich.
— Damm und Matzlow,	F. W. Spiegelberg,	7	
— Gieschow,	J. A. H. Fabricius,	4	St. Parchim.
— Lanken und Greven,	F. B. Hoffmann,	3	Herzoglich. Greven,
— Marnitz, Ziegendorf, Wulfsal und Meiersdorf.	F. C. Frensdorf,	1	} Herzoglich. Meiersdorf.
— Paarsch,	S. Parchim, Archid.		
— Gros Pankow und Siggelkow,	C. Hoffmann,	8	} Herzoglich.
— Slate u Gr. Godems,	J. F. Häger,	5	
— Sukow und Porepp,	G. G. Struensee,	2	Klost Stepnitz.

(30) 2) Crivitzer Präpositur 11:

Zu <i>Crivitz</i> und	Präpositus, C. G.	7	} Herzoglich.
— Bernin,	Mantzel,		
— Demen u HohenPritz,	D. F. Otto,	10	
— Garwitz, Raduhn und Damerow,	J. C. Heidensleben,	5	} Herzoglich.
— Herzberg,	S. Granzin, S. 121.		
— Holzendorf und Müsselmow,	N. J. H. Eggebrecht,	6	Müsselmow.
— Kladow und Vorbeck,	C. F. R. Bölkow, R. C. F. Wachenhusen, Adj	2 9	Rehhagen. Vorbeck.
— Klinken,	J. C. H. Gagelmann,	10	Herzoglich.
— Möderitz, Zieslütbe, Dosmühl und Bergrade,	J. C. Groth,	1	Möderitz.
— Pinnow, Sukow und Görslow,	J. F. Müller,	3	} Herzoglich. Görslow.
— Plate, Banzkow und Consrade,	C. E. Beust,	7	

Zu Wamekow und GroßNeuendorf,	S. Prestin, S. 111.	Wamekow, Herzoglich.
— Wessin und Bülow,	J. F. Schach- schneider. 8	Wessin u. Radepohl. Bülow.
— Zapel, Tramm und Rutenbeck,	F. Lütjens. 4	Herzoglich.

(14) 3) Grabowsche Präpositur 14:

Zu Grabow:	Präpositus J. Walter.	} Herzoglich,	
	C. C. A. Flörke. 1		
— Brunow u. Drefahl,	C. A. Petersen. 2		
	Aug. Burmeister, Adj. 8		
— Conow,	F. A. Borges. 6		
— Dömitz; StadtK.:	A. P. Bard. 5		
	Mag. J. D. Hartmann. 10		
— — ZuchthausK.	M. H. F. Stolte. 11		
— Eldena,	D. J. Franke. 4		
— Gorlosen,	Carl Hermes. 13		
— Gr. Laasch und Karstädt,	C. Gardelin. 12		
— Leussow,	C. G. Studemund. 7		
— Möllenbeck,	J. A. H. Bierstädt. 9		Möllenbeck.
— Neese und Werle,	C. L. Marcus. 3		Herzoglich, Werle.

(25) 4) Hagenowsche Präpositur 15:

Zu Hagenow, Bakendorf und Toddin,	Präpositus J. C. Hast.	} Herzoglich.
— GrossenBrütz,	F. F. Kälzow. 6	
— Cramon,	C. D. Wiechel. 5	} Herzoglich.
— Dambeck,	C. Hilliger. 10	
— Mühlen- und	H. L. Seger. 13	
— GrossenEichsen,		
— Jabel,	H. J. F. Gesenius 11	} Herzoglich.
— Lübtheen,	G. Grimm. 7	
— Meteln u. Zickhusen,	J. S. Raettig. 4	
— Pampow,	G. F. Schlüter. 14	
— Picher,	J. H. ZurNedden. 8	
— Stralendorf,	C. Fuhrmann. 9	
— Sülstorf und Krank,	J. Paschen. 12	

Zu Grossen Trebbow u. Kirchstück,	C. H. Wiez. 3	Barner Stück,
— Uelitz, Sülte, Goldenstädt u. Mirow,	C. C. Klotz. 1	} Herzoglich,
— Warsow und Jesar,	E. C. Hast. 2	
(21) 5) Lübzer Præpositur	10:	
Zu Lübz,	Præpositus J. F. C. Schmidt,	} Herzoglich.
— Benzlin u. Lutthran,	J. C. Susemihl. 2	
— Barkow und Brook,	J. S. Hinze. 1	Benthen, Weisin, Passow.
— Benthen, Weisin und Passow,	C. J. T. Hoffmann. 4	Herzoglich.
— Buröw und Klein Niendorf,		Kl Niendorf.
— Grebbin, Kofsbad und Dargelütz,	J. J. Koch. 8	Herzoglich.
— Karbow und Darz,	D. G. Zander. 7	} Herzoglich,
— Kladrum,	S. C. Lenz. 3	
— Kreien und Wilzen,	C. F. Riedel. 9	} Kogel.
— Satow,	C. C. F. Hövet. 6	
— Stuer und Wendisch Priborn,	Mag. G. Leue. 5	Altenhof.
(14) 6) Neustädter Præpositur	8:	
Zu Neustadt und Lüblow:	Præpositus J. B. Lorenz. 7	
— Brenn, Stolpe u. Blievenstorf,	der zweite, vacat.	} Herzogl.
— Dambeck und Balow,	G. L. Märker. 2	
— Herzfeld u. Karrenzin,	F. C. Projahn. 4	Werle.
— Klüfs (und Neuhausen)	M. C. Kleffel. 5	} Herzoglich.
— Muchow u. Zierzow,	Bertram.) 3	
— Spornitz u. Dutschow,	Bardey. 6	
— Spornitz u. Dutschow,	G. J. Märk. 1	
	Friedr. Lorenz, Adj. 7	
(6) 7) Warensche Præpositur	4:	
Zu Waren, Alte Kirche:	Præpositus F. T. Schmidt.	} Herzoglich,
Neue —	C. Conradi. 1	
— Ankershagen und Möllenhagen,	L. W. v. Rusdorf. 2	Möllenhagen,
— Vielist und Sommerstorf,	J. G. Hermes. 3	Vielist, Grabowhöfen.

(16) 8) Wittenburger Präpositur 13:

Zu Vellahn	Präpositus A. W. F. Koch.	Herzoglich.
Banzin u. Marsow,		Banzin.
— Cammin,	J. F. Friedrich. 1	Cammin.
— Döbbersen,	J. F. Dewerth. 12	Herzoglich.
— Dreilützow,	J. C. Lüstmann. 5	Dreilützow.
— Gammelin,	A. F. Koch. 4	Herzoglich.
— Körchow.	J. C. Kliefoth. II	Körchow.
— Neuenkirchen,	J. C. Franke. 10	Drönnewitz,
— Parum,	J. S. O. Schünemann. 9	Herzoglich.
— Perlin,	D. C. Merian. 8	Perlin.
— Pritzier und Warlitz,	G. F. Sperling 7	{ Pritzier. Schwechow.
— <i>Wittenburg</i> :	J. Richter. 2	} Herzoglich.
	J. S. Westendorf 3	
— Zarrentin und Valluhn,	C. W. T. Hofbauer. 6	

(156) III) *Im Güstrowschen Kirchenkreise,
des Herzogthums Güstrow* 94(6) 1) zu *Güstrow* und extra Circulum 6:

Domkirche und H. GeistKirche:	{ Superintend. A. F. Fuchs. Peter Heinrich Franke. 1 Pauli. 5	} Herzoglich.
PfarrKirche:	Georg Eyller. 2 August Vermehren. 4	
Zu Rossow, Netzeband u. Schönberg,	Wienke. 3	{ St Güstrow. Herzoglich. Schönberg.

(10) 2) Goldbergsche Präpositur 9:

Zu Brütz	Präpositus F. J. Aepinus.	Diestelow.
	F. Hückstädt, Adj. 7	
— Dobbertin,	vacat.	Kl. Dobbertin.
— <i>Goldberg</i> ,	J. Birkenstädt. 4	Herzoglich.
— KirchKogel,	J. F. Schulze. 3	} Kl. Dobbertin,
— Lohmen,	D. H. Zander. 1	
— Mestlin und Ruest,	J. A. Schulz. 2	
— Techentin u. Below,	C. C. Borngräber. 6	} Herzoglich.
— Woosten,	A. D. Fredenhagen. 5	

(13) 3) Lüssowsche Präpositur 14:

Präpositus, der Superintendent zu Güstrow.		
Zu Belitz,	E. Hermes. 1	} Herzoglich.
— Camin,	J. S. Krause, Adj. 13	
— Kavelstorf,	T. Günther. 3	
— Kritzkow und Weitendorf,	G. T. Amsberg. 2	} Weitendorf.
— Lage,	G. E. Ludewig. 8	
— Lüssow,	F. F. Stolte. 7	} Herzoglich.
— Recknitz,	J. J. Simonis. 9	
— Reinshagen,	O. E. Simonis. 10	} Zapkendorf. Spotendorf. Vietgest.
— HohenSpreng,	J. G. Piper. 12	
— Thürkow,	C. P. Schertling. 6	
— Warneke.hagen,	J. D. Knöchel. 11	} Herzoglich.
— Wattmannshagen,	J. L. Vofs. 4	
	Z. D. Susemihl. 5	

(38) 4) Malchinsche Präpositur 19:

Zu Bülow,	Präpositus R. F. D. Wal-	Schorssow.
HohenDemzin, und Bristow		ter. Kaarstorf.
— Basedow,	M. G. C. Wüsteney. 3	} Remplin.
— Borgfeld,	L. B. C. Groth. 8	
— Bresen, Pinnow und Woggersin,	A. J. F. Sponholz. 5	} Ivenack. Bresen. Chemnitz. Woggersin.
— Gielow(u. Zettemin)	H. P. Schmidt. 14	
— GroßGievitz und Schönau,	Helmuth Timm. 16	} Gr. Gievitz.
— Grubenhagen,	vacat.	
— Ivenack,	A. H. Ballhorn. 17	} Grubenhagen. Ivenack. Kastorf.
— Kastorf, Rosenow und Briggow,	J. Sänger. 2	
— Kittendorf und Sülten,	J. C. Fuchs. 15	} Rosenow. Briggow. Kittendorf.
— Malchin:	H. J. F. Hahn. 4	
— Röckwitz, Zwiedorf(u. Wolde)	der zweite vacat. Theodor Piper. 12	} Herzoglich. Gützkow. Kastorf.

Zu Mölln, Tarnow und Kl Helle,	J. D. Wagener. 7	Möllen.
— Rambow u. Dahme,	F. H. H. Brandt. 13	Grubenhag.
— Rittermannshagen und Lansen,	A. F. Becker. 10	} Basedow.
— Schwinkendorf,	L. Brummerstädt. 6	
— <i>Stavenhagen</i> , Ritzerow, Pribnow und Jürgenstorf,	J. B. J. Schmidt. 9	} Herzoglich.
— Varchentin, Krase und Deven,	J. V. Linde. 1	
— GroßVarchow und Luplow,	F. C. Lehmann. 11	Gr Varchow, Luplow.

(25) 5) Penzliner Präpositur 11:

Zu <i>Penzlin</i> ,	{ Präpos. C. L. Müller. 7	Penzlin.
Gr. Helle, Schwandt und Lapiz:		J. J. Eberhard. 7
— Ahrensberg,	C. C. Budler. 3	Basedow.
— Chemnitz,	S. Möllen.	Herzoglich.
— Federow, Kargow und Speck,	F. H. Vofs. 4	Kargow, Speck.
— GroßLukow, Marin und GroßFlotow,	J. B. Ladewig. 6	Herzoglich, Flotow.
— Passentin,	(Heinzelmann zu Wolkenzin. Heinzelmann jun., Adj.)	Passentin.
— Peccatel und Liepen,	F. W. Barkow. 2	Penzlin, Kl. Vielen.
— AltenRhese, Mallin, Krukow u. Wustrow,	J. E. Zorn. 5	} Penzlin.
— Rumshagen,	(S. Ankershag. S. 114)	
— Schloen und Gr. Dratow,	J. H. Beckmann. 1	Rumshagen, Torgelow, Dratow.
— Gr. Vielen, Zahren und Möllenstorf,	J. G. D. Doblów. 8	GrosVielen, Möllenstorf.

(19) 6) Plauer Präpositur 14:

Zu <i>Plau</i> :	Präpositus G. Belitz.	} Herzoglich.
	Schlecker. 9	
— Gnevstorf u. Retzow,	J. D. C. Roloff. 5	} Kogel.
— Grüssow u. Walow,	F. L. Reufsner. 2	

Zu Jabel und	} J. F. Storch 1	Kl. Malchow.
Hohen Wangelin,		
— Kieth,	B. C. Vofs. 12	Linstow.
— Kuppentin und	Fr. Lütke. 7	} Daschow, Kuppentin, Penzlin.
Plauerhagen,		
— Lütgendorf,	C. W. Prätorius. 8	Lütgendorf.
— Malchow, Stadt K. u.	Stubbendorf. 10	} Kl. Malchow.
Lexow,		
— Kloster K.	C. Weinreben. 13	
— Gr. Poserin u. Carow,	J. A. Ublig. 4	Damerow.
— Dorf Schwerin und	J. G. Ludewig. 6	} Herzoglich. Alt Schwerin.
Nossentin,		
— Vietlübbe u. Ganzlin,	W. E. U. Passow. 5	Herzoglich.

(20) 7) Röbbelsche Präpositur 12:

Zu Röbel: Altstadt,	Präpositus Berens.	} Herzoglich.
Neustadt:	G. T. Zehlike. 4	
	H. C. Brinkmann. 10	
— Nätebow und	} S. Röbel, Neustadt.	Bollewick.
Ludorf,		Ludorf.
— Cambs und	J. C. F. Hübener. 1	Herzoglich.
Grabow,		Below.
— Dambek, Bütow,	C. F. Willebrandt. 6	Herzoglich.
Karchow und		Dambeck.
Leizen,		Leizen.
— Dammwolde und	C. W. Krückmann. 5	Damwolde.
Finken,		Finken.
— Kieve, Zepkow	August Piper. 11	} Herzoglich.
u. Wredenhagen,		
— Krümmel,	(Reuschel, zu Gaarz.)	Krümmel.
— Laerz,	F. L. Eichmann. 8	Kloster-
Schwarz u. Diemitz,		Dobbertin.
— Massow,	S. Satow, S. 114.	Massow.
— Melz und	H. L. Willebrandt. 7	Melz.
Buchholz,		Buchholz.
— Roggentin und	C. F. C. Hast, zu Rechlin. 9	Retzow.
Boek,		Boek.

Zu Sietow,	C. C. F. H. Engel. 2	Kl. Dobbertin.
Klinz und		Klink.
Poppentin,		Kl. Malchow.
— Vipperow u. Priborn,	C. C. J. Passow. 3	Herzoglich.
(16) 8) Teterowsche Präpositur 10:		
Präpositus:	der Superintendent zu	Güstrow.
Zu Badendiek u. Rosin,	Johann Passow. 5	Herzoglich.
— Bellin,	H. B. D. Walter. 6	Bellin.
— Klaber u. Wokern,	A. F. Tarnow. 2	} Herzoglich.
— Krakow	F. H. Birkenstädt. 4	
und Sammit,		Sammit.
— Lüdershagen u. Lübse,	F. W. Schlecker. 9	Herzoglich.
— Panstorff,	S. H. Mistorf (S. 120)	} Remplin.
— Serrahn und	E. F. E. Walter. 8	
Dobbin,		} Herzoglich.
— Teterow:	E. J. Beutler. 7	
	der zweite, vacat.	
— Gr Upahl und	J. Schleef. 1	} Karcheez.
Karcheez,		
— Zebna,	F. G. Krebs. 3	Zebna.

IV) Im Rostockschen Kirchenkreise,

(59) des Herzogthums Güstrow. 48

(8) 1) Boizenburger Präpositur 7:		
Zu Boizenburg:	Präpositus, S. P. Dreves.	} Herzoglich.
	J. I. Kleiminger. 1	
— Blücher,	Friedr. Reineke. 6	} Herzoglich.
— Granzin und Greven,	F. C. Becker. 2	
— Gresse,	L. T. Wendt. 5	Gresse.
— Twedorf u. Nostorf,	C. J. H. Römhild. 4	} Herzoglich.
— Zarenstorf,	F. W. Krause. 3	
(14) 2) NeuKaldensche Präpositur 10:		
Zu AltenKalden u.	Präposit. H. J. C. Storch.	} Herzoglich.
Finkenthal,		
— Bruderstorf,	H. A. Krause. 4	} Herzoglich.
— Gorschendorf,	S. NeuKalden.	
— Jördenstorf,	C. H. J. Binder. 8	} Herzoglich.
— NeuKalden und	J. R. Brinkmann. 3	
Schlakendorf,		
— Levezow,	S. Thürkow (S. 116)	Levezow.
— Levin,	J. G. Schulze. 7	} Herzoglich.
— GrossMethling,	C. F. D. Hückstädt. 6	

Zu HohenMistorf,	J. A. Giesenhagen.	5	} Herzoglich,
— Röcknitz u. Dargun,	F. G. Stempel.	2	
— Schorrentin,	Senior J. G. Raddaz.	1	
	M. J. F. Böhmer, Adj.	9	

(10) 3) Gnoiensche Präpositur 10:

Zu Tessin,	Präpositus, G. Dethloff		Herzoglich.
— Basse,	F. A. L. von Rusdorf.	7	} Lübburg. v. Moltkisch.
— Boddin,	E. G. Tiburtius.	2	
— Gnoien,	G. F. Küffner.	8	Herzoglich.
— Lübchin,	C. F. Pöpke.	9	} Grammw. Lübchin.
— Polchow,	E. G. Hemleben.	5	
— Thelkow,	Friedrich Hermes.	6	} Thelkow. v. Moltkisch.
— Vilz,	E. G. Michaelis.	3	
— Walkendorf,	J. F. C. Wundemann.	4	Walkendorf.
— Wasdow,	F. J. Bahrd.	1	Wasdow.

(18) 4) Ribnitzer Präpositur 15:

Zu Ribnitz; StadtKirche:	Präp. C. L. Nizze.	} Herzoglich.	
	J. Fromm.		9
— — — KlosterKirche,	C. L. Saniter.	3	Klost. Ribnitz.
— Bentwisch,	F. M. Crull.	2	} Herzoglich u. v. Moltkisch.
	J. J. F. Crull, Adj.	13	
— Blankenhagen und Dänschenburg,	O. G. Boeckler.	5	} Herzoglich.
— Fischland,	C. H. F. Müller.	12	
— Kölzow,	C. C. Hinke.	11	} Kölzow. Detmanstorf.
— Kuhlrade, Rost. Wulfshagen u. Klost. Wulfshagen,	J. J. F. Schreiber.	6	
— Marlow,	A. C. F. Mie.	10	Herzoglich.
— Petschow,	vacat.		} Bandelstorf. Gubkow. Wehendorf.
— Rövershagen,	C. C. Wolff.	9	

Zu Sanitz und F. W. Buchwald. 8 Herzoglich.
Thulendorf, } Herzoglich.
Lüsewitz.

— Sülze, D. H. Raspe. 7 }
— Teutenwinkel, Mag. J. J. Stypmann. 1 } Herzoglich.
— Volkenshagen, J. G. Simonis. 4 }

(9) 5) Schwaansche Präpositur 6:

Zu Schwaan und Präpositus J. E. F. Erdmann, }
Wiendorf, }
— Biestow, O. E. C. Wiggers. 1 }
— Buchholz, J. H. C. Mecklenburg. 3 } Herzogl.
— Cambs u. Gr. Grenz, J. N. Graupner. 2 }
— Hanstorf und J. F. Bauer. 4 }
Heiligenhagen, }
— Kessin, C. A. Mühlenbruch. 5 }

(22) V) Im Fürstenthum Schwerin. 23

(7) I) Schwerinscher SpecialCircul 8:

Zu Schwerin; DomKirche: }
Superintendent G. C. B. Ackermann, }
C. V. Haue. 2 }
F. C. Erbe. 3 }
— — NeustädterKirche: }
Ernst Breem. 6 } Herzogl.
V. A. Studemund. 7 }
— Frauenmark, E. J. G. Wichard. 4 }
Severin u. Schlieven, }
— Granzin, C. H. Birkenstädt. 5 }
— Wittenförden, G. J. J. Meinshausen. 1 }

(1*) 2) Bützowsche Präpositur 15:

Zu Bützow; StadtKirche: }
Präpositus Mag. Geisenhayner, }
Mag. F. W. Malsmann. 13 }
— — ReformirteK. de Convenant. 8 } Herzogl.
— Baumgarten, C. G. Thube. 1 }
— Bernitt, G. C. Wiggers. 10 }
— Boitin, F. G. W. Franke. 4 }
— Moissall, C. W. Harttung. 12 } Moissall.
— Neuenkirchen und C. E. Belitz. 6 } Herzogl.
HohenLukow, } HohenLukow.
— Parum, J. H. C. Klunck. 5 } Herzogl.

Zu Qualitz,	P. B. Stange. 3	} Herzoglich,
— Ruhn,	Theodor Bühring. 11	
— Tarnow,	J. C. Plath. 2	
— <i>Warin</i> ,	C. S. G. Mangold. 9	
— Zernin u. Warnow,	C. C. Wagner. 7	

VI) *In der Herrschaft Wismar, 9:*

(9 Kirchen)	Ministerium zu Wismar (Patronat.)	
Zu St. Marien	Superintendent Koch, Pastor.	Herzoglich.
u. Schw. Kl.	Job. Heinr. Eyller, Archid. 5	Räthlich.
— St. Georg u.	Mag. Wilh. Schulz, Pastor. 2	Herzoglich.
Heil. Geist:	Vict. Friedr. Hager, Diac. 4	Räthlich.
— Nicolai:	F. J. C. Enghard, Pastor. 8	Herzoglich.
	Diaconus, vacat.	Räthlich.
— NeuKloster	Erich Samuel Haupt. 7	} Herzoglich.
u. Babelin,		
— Poel,	Diedr. Christ. Susemibl. 6	
— Gr. Tessin,	Job. Christ. Fr. Erdmann, 3	

VII) *In der Stadt Rostock 10:*

<i>Director Ministerii:</i>	Dr. Georg Detharding.
(9 Kirchen)	Ministerium. (Räthlichen Patronats.)
Zu St. Jacob:	Doctor, Georg Detharding, Pastor. 1
	Magister, Georg Detharding, Diaconus. 6
— St. Marien:	Präpositus, M. J. G. Becker, Pastor. 2
	Mag. Joh. Marc. Constant. Tarnow, Diac. 7
— St. Nicolai:	Mag. Christ. Mich. Theod. Stever, Pastor. 4
	Magister, Carl Genzken, Diaconus. 10
— St. Petri:	Magister, Georg Heinr. Petersen, Pastor. 3
	Magister, Johann Bernhard Krey, Diac. 9
— Heil. Geist.	Dr. Samuel Gottlieb Lange, Pastor. 5
— St. Johann u.	Magister, Christian Friedrich Wilhelm Pe-
St. Georg,	tersen, Pastor. 8
— Heiligenkreuz,	} S. Pastor zu St. Petri,
LazarethKirche,	

VIII) *Römisch Katholische Kirchen 2:*

Zu <i>Schwerin</i> :	Pastor, Laurentius Papenheim.
	— Stephanus Heck.
— Ludwigslust,	— Josephus Schulze,

E) GehülfsPrediger. (14)

N. Frebse,	zu Hagenow.
E. H. Weinhardt,	- Gnoien.
J. D. Walter,	- NeuKalden.
Johann Heinrich Kleiminger,	- Ludwigslust.
Berg,	- Crivitz.
Schmidt,	- Lübz.
G. H. L. Plahn,	- Sulze.
H. H. Hane,	- Gadebusch.
F. C. P. Studemund,	- Sternberg.
J. C. F. Müller,	- Schwaan.
H. C. G. Studemund,	- Tempzin.
Bölcken,	- Schwerin, Domkirche.
Quittenbaum,	- Boizenburg.
C. W. Danneel,	- Wittenburg.

F) Candidaten des PredigtAmts, (75)

insoferne solche, *pro licentia concionandi*, tentiret sind,
(nach Ordnung der Präposituren.)

I. Schwerin Mecklenburgische Superintendentur: 17

Schwerin:	Bauch,	}	zu Schwerin,
	Burmeister,		
	Riemann,		
	Grimm,		
Bützow:	F. A. Fleischer,	}	- Bützow.
	N. N. Mühlenfeld,		- Warin.
	C. C. P. von Soden,		- Boldebeck.
	G. W. L. Trantschold,		- Langensee.
	N. Ziemssen,		- Matersen.
	N. Bauch,		- Rehna.
Gadebusch,	E. L. J. Schaunkell,		- Christinenfeld.
Grevismühlen:	Böhlke,		- Börzow.
	Carl Rathsaeh,		- Rethwisch.
	Schachschneider,		- Lütgenhof.
	C. F. Behrend,		- Mummendorf.
	Monich,		- Testorf.
	Keil,		

II. In der *Parchimschen Superintendentur*: 16

<i>Parchim</i> :	Johann Friedr. Hermes,	zu Marnitz,
	L. D. F. Müller,	- Polnitz,
<i>Crivitz</i> :	Wilhelm Wöniger,	- Herzberg.
	Christian Ehregott Grimm,	- Gr.Niendorf.
	Christian Friedrich Ernst,	- Wamekow.
<i>Grabow</i> :	Andreas Wilke,	} - Grabow.
	Ernst Siegfried Staak,	
	Stephan Heinr. Blandow,	- Dömitz.
<i>Hagenow</i> :	Chr. Heinrich Kröpelin,	- Gottesgabe.
	Friedr. Andreas Paalzow,	- Picher.
<i>Lübz,</i>	Carl Friedrich Kriegk,	- Kl.Niendorf.)
<i>Neustadt,</i>	Carl Michael,	- Neustadt.
<i>Waren</i> :	Johann Carl Fr. Werner,	- Waren.
	M. Ernst Dav. Carl Behm,	- Grabowhöfe.
<i>Wittenburg</i> :	Steinkroßs,	- Zarrentin.
	Tiburtius,	- Wittenburg.

III. In der *Güstrowschen Superintendentur*: 21

<i>Güstrow,</i>	E. O. F. Okel,	zu Güstrow.
<i>Lüssow</i> :	F. Hartmann,	- Zapkendorf.
	Hoeck,	- Lüssow.
	C. F. J. Ludewig,	- Kritzkow.
	N. Walter,	- Scharstorf.
	N. Behm,	- Gremmelin.
<i>Malchin</i> :	Kunze,	- Bülow.
	Scheven,	- Galenbeck,
	Fuldner,	- Gr.Gievitz.
<i>Penzlin</i> :	J. Heinr. Schimmelmann,	- Gr.Lukow.
	Bock,	- Kargow.
<i>Plau</i> :	Friedrich Franz Lechler,	} - Plau.
	N. Schaefer,	
	Wilh. Christoph Monich,	- HofMalchow.
	Friedrich Reuter,	- Klost.Malchow.
	J. J. H. Gerdes,	- Damerow.
<i>Röbel</i> :	Chr. Ernst Joh. Schmidt,	- Klink.
	J. H. Richter,	- Gräbenitz.
	C. H. Demzin,	- Ludorf.
<i>Teterow</i> :	Rorik,	- Kl.Tessin.
	Schertling,	- Schönwolde.

IV. In der *Mecklenburg Rostockschen Superintendentur*: 15

<i>Bukow,</i>	F. G. Schlosser,	zu Rakow.
<i>Doberan:</i>	C. F. Oelze,	- Doberan.
	J. D. Brookmüller,	- Bollhagen.
	J. G. C. Riedel,	- Lambrechtshagen.
	J. J. Lange,	- Satow.
<i>Gnoien,</i>	J. G. Ruge,	- Grammow.
<i>Neukalden:</i>	C. W. Sülstorf,	- Rey.
	G. H. Dahse,	- Dargun.
	E. D. D. Wehner,	- Karnitz.
<i>Lüchow,</i>	J. C. L. Matthesius,	- Strömkendörf.
<i>Ribnitz:</i>	V. H. A. Hager,	- Blanksnhagen.
	F. C. M. Hauswedel,	- Petschow.
<i>Schwaan,</i>	J. F. Müller,	- Schwaan.
<i>Sternberg:</i>	C. L. Schmunt,	- Eikhoff.
	C. A. F. Ledig,	- Sternberg.

V. zu *Rostock*: 3 J. C. F. Crull.
C. J. Michaelsen.
N. Weinrebe.

VI. — *Wismar*: 3 Gabriel Lectow.
Friedrich Carl Ulrich Walter.
C. F. C. Erdmann, zu GrossenTessin.

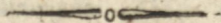

B. Die Herzogliche Landes Universität zu Rostock.

Patronus und Kanzler der Universität.

Se. Regierende Herzogliche Durchlaucht.

Com Patronus.

Der StadtMagistrat zu Rostock, (besetzt 9 Profess.Stellen.)

Rector.

Professor, Georg Christian Masius. (bis 1. Jul. 1812.)

Professores (22)

1) Theologische Facultät.

Doctor, Samnel Gottlieb Lange, rätlicher Professor. (10)

Dr. Gustav Friedrich Wiggers, (16) } herzogl. Professores.

M. Anton Theodor Hartmann, (19) }

Der zweite rätliche Professor, vacat.

2) Juristische Facultät.

Dr. Johann Christian Escherbach, rätlicher Prof. (3)

Dr. Adolph Dieterich Weber, (6) } herzogliche

Dr. Christian Gottlieb Konopak, (12) } Professores.

Dr. Christian Friedrich Mühlenbruch, rätlicher Prof. (18)

3) Medicinische Facultät.

LeibMedicus, Dr. Sam. Gottlieb Vogel, (7) } herzogil-

GeneralChirurgus, Dr. Wilhelm Josephi, (9) } che

HofMedicus, Dr. Georg Christian Masius, (14) } Professor.

Dr. Carl Ernst Th. Brändenburg, rätlicher Professor. (17)

4) Philosophische Facultät.

Kanzleirath, M. Olof Gerhard Tyschen, herzogl. Professor
der orientalischen Literatur, Senior der Universität. (1)

M. Gustav Schadelock, rätl. Professor der Mathematik. (2)

M. Peter Johann Hecker, herzoglicher Professor der Ma-
thematik und Physik. (4)

M. Franz Lorenz Christian Karsten, herzogl. Professor
der Oeconomie. (5)

Hofrath, M. Gerhard Philipp Heinrich Normann, herzogl.
Prof. der Geschichte und Staatswissenschaften. (8)

M. Jac. Sigism. Beck, rätl. Professor der Metaphysik. (11)

M. Johann Friedr. Pries, rätlicher Profess der Moral. (13)

M. Immanuel Gottlieb Husbke, herzogl. Professor der
Beredsamkeit und schönen Wissenschaften. (15)

Der rätliche Professor der griechischen Literatur, } vacant.

Der herzogliche Professor der Naturgeschichte, }

Friedrich Steinhoff, herzoglicher ausserordentlicher Pro-
fessor der ThierArzneikunde.

PrivatDocenten. (6)

1) In der Theologie.

M. Johann Marcus Constantin Tarnow, Baccalaureus.

2) In der Rechtsgelehrsamkeit.

Doctor, Johann Friedr. Theodor Burchard.

— Johann Christian Koppe.

3) In der Philosophie.

Magister, Joachim Heinrich Ludwig.

— Johann Marcus Constantin Tarnow.

— Adolph Christian Siemssen.

Doctor, Gustav Mühl.

Herzogliche Sprachlehrer.

M. Joach. Heinr. Ludwig, Lector der Englischen Sprache.

Louis Arenauld, Französischer Sprachmeister.

Herzogliche Exercitienmeister.

Stallmeister, Friedrich Rehberg.

Tanzmeister, Johann Philipp Lion.

Zeichenmeister, Johann Andorf.

Mechanicus, Friedrich Ludwig Emilius Ortstein,

Fechtmeister, vacat

UniversitätsBediente.

UniversitätsSecretär, Johann Wilhelm Frehse.

Actuar. der JuristenFac. Christian Joachim Holsten.

UniversitätsBuchdrucker, Johann Jacob Adlers Erben,

Pedell, J. H. Schulze.

Famulus, J. C. M. Junge.

AnatomieAufwärter, Friedrich Lange,

*Academische NebenAemter.**Herzogliche UniversitätsBibliothek.*

Erster Bibliothekar, Kanzleirath, O. G. Tyschen.

Zweiter Bibliothekar, Dr. Johann Christian Koppe.

Botanischer Garten.

Aufseher, vacat,

Gärtner, Ludwig Haedge.

*Engeres Academisches Concilium.*Assessores: Professor Konopak, } bis zum 1. Jul, 1812.
— Huschke, }*Inspector des Convictoriums.*

Professor, J. S. Beck.

Academischer Fiscus.

Administrator, Professor Hecker.
 Receptor Fiscalium, Secretär, J. W. Frehse.

Aufseher der Academischen Gebäude.

Professor, G. Schadeloock.

— P. J. Hecker.

Herzogliches MünzCabinet und Musäum.

Aufseher: Kanzleirath Tyschen.

Herzogliches Pädagogisch Theologisches Seminarium.

Inspector, Professor, Dr. G. F. Wiggers.

Ordentliche Mitglieder: 6

E. J. A. Wustney, Senior	aus Basedow.
H. J. L. Karsten, }	— Rostock.
J. F. Gerdes, }	— Mummendorf.
E. L. Monich,	— Gr. Vielen.
F. C. T. Nahmmacher,	— Malchin.
A. F. L. Hahn,	

Ausserordentliche Mitglieder: 16

Inspector der Stipendien.

Professor, P. J. Hecker.

*UniversitätsSyndicus, vacat.**Professoren WittwenCasse.*

Administrator, Professor Hecker.

*Die Mecklenburgische Naturforschende Gesellschaft,
zu Rostock.*

(gestiftet am 1. Jul. 1800.)

Ordentliche Mitglieder: (6)

(versammeln sich monatlich an jeder ersten Mittwoch, und das Präsidium wechselt vierteljährig, nach der durch das Loos bestimmten Ordnung.)

Präsident, vacat.

GeneralChirurgus, Professor, Dr. Wilhelm Josephi.

Professor, M. Franz Lorenz Christian Karsten.

Magister, Adolph Christian Siemssen, Secretär.

LeibMedicus, Dr. Samuel Gottlieb Vogel.

Doctor, Ludwig Peter Friedrich Ditmar.

Auswärtige EhrenMitglieder und Correspondenten. (19)

EhrenMitglieder und Correspondenten
in Deutschland. (55)

C. Schulen.

1) *DomSchule zu Schwerin.* (Herzogl. Patronats.)

Scholarchen: Superintendent, G. C. B. Ackermann.
Hofprediger, G. A. Fromm.

Rector, Professor, Johann Gotthelf Schmidt.

Conrector, Heinrich Christoff Brugger.

Subrector, Conrad Sattler.

Cantor, Christian Immanuel Schötter.

Collaborator, N. Floerke.

————— Pastor, Friedrich Mozer.

Präceptor, Johann Carl Wiese.

Schreib- und Rechenmeister, Johann Heinrich Westphal.

2) *DomSchule zu Güstrow.*

Patronus, Se. Herzogl. Durchlaucht.

ComPatron, Bürgermeister und Rath zu Güstrow.

Scholarchen: Superintendent, A. F. Fuchs.

Pastor Franke.

————— Eyler.

Rathsherr, Hofrath Barkey.

Rector, Johann Friedrich Besser, } Herzogliche

Conrector, F. L. H. Niederhöfer, }

Subrector, vacat.

Cantor, Friedrich Kämpffer,

Succentor, Johann Georg Volkmann,

Präceptor: Jacob Friedrich Benthin, emerit.

N. Bierstädt,

Schreib- und Rechenmeister, Herm. Adolph Behrens, }

Räthliche.

3) *Schule zu Parchim,* (Herzogl. Patronats.)

Scholarchen: Superintend. R. C. F. Franke, } Herzogl.
Der zweite vacat.

Bürgermeister, D. B. Loescher, } rathli-
Rathsherr, Gotthard Kofs, } che.

Rector, Professor, M. Joh. Christ. Mart Wehnert.

Conrector, J. C. Thede.

Subrector, C. H. Gottl. Willebrandt, } vom Scho-

Cantor, Joh. Chr. Ludw. Wredow, } larchat

Präceptor, Wilhelm Schuldze, } präsentirt.

4) *StadtSchule zu Rostock.*

Patronen: Bürgermeister und Rath zu Rostock.
 Scholarchen: Bürgermeister, Dr. Johann Friedr. Zoch.
 ————— Dr. Mich. Eberh. Prehn.
 Senator, Dr. J. F. G. Brandenburg.
 Senator, Dr. J. L. Schulze
 Director, Dr. Georg Detharding.
 Rector, Mag. Georg Ludwig Otto Plagemann.
 Conrector, Enoch Wilhelm Bühring.
 Collaborator, Mag. Adolf Christian Siemssen.
 Cantores: Johann Carl Rud. Köneke, an St. Marien.
 Joh. Friedr. Ludw. Grapow, - St. Nicolai,
 Johann Heinr. Renat. Sturm, - St. Jacob,
 Hermann Heinrich Allers, - St. Petri.
 Schreib- und Rechenmeister, Renuus Ehrenfried Sturm.
 Lehrer am Armen Institut: J. G. Polick,
 Bahl. Pries.

5) *StadtSchule zu Wismar.*

Patronen: Bürgermeister und Rath zu Wismar.
 Scholarchen: Bürgermeister, Landrath G. C. Lembke,
 ————— E. H. Fabricius.
 Inspectoren: Rathsherr, Dr. Gabr. Chr. Anton Haupt.
 ————— Dr. Franz Jac. Chr. Schröder.
 Rector, Professor, Joh. Hartw. Franz Groth,
 Conrector, Johann Heinrich Griewank,
 Cantor, August Gottlieb Geissel,
 Magister, J. O. Plagemann,
 J. C. W. Schumacher,
 Sprachmeister, Mag. Georg Friedrich Hermann,
 Schreib- und Re-
 chenmeister, Joh. Anton Friedrich Soltau,

Schullehrer.

6) *HauptSchulen in den übrigen Städten und Flecken.*

*Herzoglichen Patronats,

(unter Aufsicht der Superintendenten.)

a) *der Schwerin Mecklenburgischen Superintendentur.*

Zu Boizenburg: Brinkmann, Rector.
 Christian Ludwig Müller, Cantor.
 Christian Gottfried Hollmann, Organist.
 — Briel, Popp, Rector und Organist.
 — Butzow: C. F. Hast, Rector.
 Schröder, Cantor und Organist.

- Zu *Bützow*: J. H. Bion, reformirter Cantor.
F. A. Fleischer, Schreib- und Rechenmeister.
- *Dassow*, Dose, Cantor und Organist.
- *Gadebusch*: C. H. E. Lindemann, Rector u. Organist,
Salomon, Cantor.
- *Grevismühlen*: Wiechel, Rector.
Friede, Organist.
- *Rehna*: Heinrich Ferd. Aug. Völperling, Rector.
F. C. W. Balde, Cantor und Organist.
- *Warin*, Schröder, Rector.

d) des *Parchimschen Kirchenkreises*.

- Zu *Crivitz*: GehulfsPrediger Berg, Rect. u. Organist,
Siefert, Cantor.
- *Dömitz*: Reuter, Rector.
Parbs, Organist.
- *Grabow*: Christian Joach. Friedr. Weber, Rector.
J. H. Lorenz, Cantor.
- *Hagenow*: GehulfsPrediger Frehse, Rector,
Friedrich Belz, Cantor und Organist,
Schütte, Schullehrer.
- *Lübz*: GehulfsPrediger Schmidt, Rector:
Grimm, Cantor und Organist.
- *Neustadt*, C. H. J. A. Friederichs, Rector,
- *Waren*: Schütz, Rector.
G. J. Schmidt, Cantor.
- *Wittenburg*: Glüer, Rector.
Müller, Cantor.

e) des *Güstrowschen Kirchenkreises*.

- Zu *Goldberg*, Friedrich Gustloff; Rector u. Organist.
- *Krakow*, Passow, Rector.
- *Lage*: G. Hermes, Rector.
Johann Friedr. Schlichting, Organist.
- *Malchin*: Beutel, Rector.
C. H. Rhades, Cantor.
Blankenburg, Organist.
- *Plau*: J. J. G. Hempel, Rector.
W. O. Krause, Conrector.
F. C. C. Fischer, Organist.
- *Röbel*, Friedrich Christisn Staude, Rector,
Schmidt, Cantor und Organist.

- Zu *Röbel*, Flörke, FreiSchullehrer,
 — *Stavenhagen*, Schäfer, Rector und Organist.
 — *Teterow*: Dannehl, Rector.
 Boy, Conrector.
 — *Penzlin*, Pfeiffer, Rector. (Freiherrl. Patronat.)
 — *Malchow*, Matzky, Cantor. (Klösterlich. Patron.)
 d) der *MecklenburgRostockschen Superintendentur*.
 Zu *NeuBukow*: Johann Friedrich Carl Schmidt, Rector.
 Schuldt, Organist.
 — *Dargun*, Carl Christ. Maaker, Cantor u. Organist.
 — *Doberan*: Hafskarl, Cantor und Organist.
 Blume, Schullehrer.
 — *Gnoien*: GehülfsPrediger, E. H. Weinhardt, Rector,
 J. Suwe, Conrector.
 Kellner, Schullehrer.
 E. D. S. Hermes, Organist.
 — *NeuKalden*: Geh. Prediger, J. D. Walter, Rector u. Organ.
 C. A. J. Walter, Schullehrer.
 — *Kröpelin*, Joh. Aug. Friedr. Holzthien, Rector,
 J. C. Fahning, Schullehrer.
 — *Marlow*, Paddratz, Cantor.
 — *Ribnitz*: Möhring, Rector.
 G. W. J. Kühn, Cantor und Organist.
 — *Schwaaen*: Geh. Prediger, J. C. F. Müller, Rector.
 Theodor Friese, Organist.
 — *Sternberg*: J. C. Luci, Rector.
 E. J. A. Schliemann, Conrector.
 Biermann, } Schullehrer.
 Scheel, }
 — *Sülze*, GehülfsPrediger, G. H. L. Plahn, Rector.
 — *Tessin*, C. A. F. Stiebeler, Rector.

7) *LandSchulen*

sind im zweiten Theil, sowohl bei den Domainen, als ritter- und landschaftlichen Gütern, an jedem Orte bezeichnet.

LandSchulmeister Seminarium, zu Ludwigslust.
 (für die herzoglichen Domainen.)

- Curator, OberHofPrediger, C. F. Studemund.
 Inspector, Pastor, Joh. Christoff Hejnr. Kleiminger.
 Collaborator, Berg.
 BaumGärtner, Schweer.
 Präparanden, 12.

D) *Jungfrauen Klöster.*

I. In den Herzogthümern Mecklenburg.

Sind (1572) zur christlichen Auferziehung einländischer Jungfrauen, der Ritter- und Landschaft überwiesen, deren Provisoren und Hauptmänner von der Landesherrschaft bestätigt werden.

1) *Das Kloster Dobbertin.*a) *Kloster Beamte.*

Provisores:

Landrath, Adam Otto von Vieregge auf Steinhausen, wegen des Herzogthums Schwerin.

Kammerherr von Wickede auf Gorschendorff, wegen des Herzogthums Güstrow.

Klosterhauptmann,

Rittmeister, August Friedrich von Lowtzow auf Klaber.

Syndici:

Procurator, Enoch Gustav Zander, zu Güstrow.

Hofrath, A. G. H. Ehlers, zu Bützow.

Küchenmeister: Carl Friedrich Friese.

Joh. Christoff Ludw. Weisbrodt, Adj.

Amtsschreiber, Carl Christian Kraenike.

AmtsRegistrator, Johann Gottlieb Graupner.

ForstInspector, Wilhelm Otto Struve.

Förster: zu Klähden, Jacobs zu Schwinz, Zebner, jun.

- Mestlin, Gundlach. - Sietow, Kleinkamp.

- Kl. Upahl, Zebner, sen. - Schwarz, Wilhelms.

AmtsJäger, - Dobbertin, Neckel.

Holzwärter, - Bossow, Pflugradt.

b) *Der klösterliche Convent: (127)*

(nach den Nummern der Einschreibung in die KlosterListe.)

Domina, Frau Charlotte Sophie von Hagen.

Conventualinnen;

zur vollen Geld- und NaturalHebung: (31)

(Tragen, nebst der Domina, ein von der hochsel. Herzogin Louise Friederike, 1763 verliehenes Ordenskreuz *pour la vertu*, an einem blauen mit weiß eingefalsten Bande, mit einem, von der wail. Durchl. Herzogin Louise 1787 zum Gnadenzeichen hinzugefügten silbernen Stern auf der linken Brust.)

Fräul. M. E. von Barner. 131 Fräul. A. M. E. von Kruse. 230

— H. J. von Warnstädt, 152 — S. J. von der Lühe, 243

— F. S. von Welzin. 202 — J. von Hobe. 249

Frl. D. v. d. Kettenburg.	264	Fräul. D. E. von Schack.	378
— A. J. von Holstein.	282	— M. E. von Zepelin.	379
— E. O. von Linstow.	295	— A. L. F. von Bülow.	381
— S. C. von Bülow.	303	— E. E. v. d. Kettenburg.	385
— E. C. A. von Rohr.	325	— L. J. von Gentzkow.	388
— G. H. von Vieregg.	337	— H. C. D. von Bülow.	397
— J. M. E. von Hobe.	350	— D. E. von Levezow.	402
— S. M. L. v. Wenkstern.	356	— D. J. von Plessen.	406
— A. C. von Barner.	357	— E. C. C. von Drieberg.	407
— L. D. von Pressentin.	358	Demoiselle A. J. Tiede.	
— S. D. J. von Passow.	366	— W. C. Zander.	
— E. A. F. von Gentzkow.	367	— J. M. M. Gabke.	
— E. H. C. von Warburg.	368		

Zur vollen GeldHebung: (15)

Gräfin M. A. v. Bassewitz.	408	Frl. A. P. E. v. Walsleben.	484
Fräul. E. C. von Barner.	411	— D. M. von Blücher.	487
— J. A. von Bülow.	426	— S. C. von Malzahn.	488
— S. F. von Ahrenstorff.	437	— F. D. M. von Blücher.	492
— D. W. H. v. Pritzbuer.	440	Gräfin D. von Raben.	493
— J. von Bülow.	445	Frl. E. M. v. Mecklenburg.	505
— D. J. C. von Blücher.	456	— L. F. von Barner.	513
— F. C. von Levezow.	457		

Zur halben Hebung: (38)

Fräul. E. F. D. von Rohr.	515	Fräul. S. S. von Linstow.	599
— M. C. F. von Plessen.	529	— U. E. S. von der Lühe.	590
— W. J. v. Mecklenburg.	532	— E. H. D. von Quitzow.	593
— A. D. E. von Barner.	533	— E. W. L. von Bülow.	596
— F. M. A. von Zepelin.	542	— C. von Moltke.	606
— E. F. A. von Moltke.	543	— L. C. von Both.	609
Gräfin L. von Holstein.	553	— E. H. von Sperling.	613
Fräul. O. F. von Blücher.	554	— E. S. C. von Lützow.	615
— E. M. C. von Flotow.	556	— S. U. W. von Flotow.	616
— M. A. S. von Kardorff.	559	— S. F. E. von Schack.	617
— S. C. H. von Dewitz.	560	— A. H. C. v. Wenkstern.	620
— E. E. S. von Pressentin.	561	— E. J. von Holstein.	628
— S. D. von Pressentin.	565	— W. D. v. Mecklenburg.	637
— H. S. M. von der Lühe.	571	— C. F. W. von Tornow.	638
— J. F. W. von Linstow.	573	— D. von der Lühe.	640
— F. C. von Bülow.	574	— C. C. F. von Tornow.	644
— C. L. E. von Blücher.	588	— J. S. A. v. Stralendorff.	645

Fräul. S. H. von Zülow. 647 Demoiselle von Schöpfer.
 — M. D. G. von Bülow. 648 — Wachenhusen.

Zur Viertelhebung: (42)

Fräul. A. L. S. v. Grävenitz. 650 Fräul. F. D. C. v. d. Lühe. 696
 — E. F. von Lücken. 652 — M. S. E. von Bülow. 697
 — A. C. von Blücher. 657 — M. G. A. von Bülow. 700
 — A. C. C. von Hobe. 658 — L. C. H. v. Hammerstein 701
 — G. E. von Bülow. 659 — L. H. A. von Kamptz. 705
 — G. M. von Schack. 661 — E. F. S. H. von Preen. 706
 — A. M. M. von Hagen. 665 — M. H. von der Lühe. 707
 — C. W. C. von Oertzen. 667 — C. F. L. v. Gentzkow. 708
 — L. F. C. von Lützw. 669 — C. W. E. v. Presentin. 709
 — S. F. von Plessen. 670 — S. S. F. von Oertzen. 711
 — F. C. S. von Schack. 672 — F. J. C. von Rieben. 712
 — C. M. G. von Kamptz. 675 — M. T. W. v. Koppelow. 713
 — F. B. E. von Flotow. 677 — L. F. C. von Holstein. 714
 — C. D. F. von Flotow. 678 — E. D. H. von Lucken. 715
 — E. C. D. von Flotow. 680 — W. F. A. von Bredow. 720
 — E. J. M. von Lützw. 684 — W. L. A. von Levezow. 721
 — D. H. C. von Holstein. 686 — M. A. S. von Lützw. 722
 — M. H. A. v. d. Lühe. 687 — W. B. von Flotow. 724
 Gräfin E. M. C. v. Bothmer. 689 — C. C. A. von Kahlden. 726
 Fräul. J. M. W. v. Forstner. 692 — D. L. W. von Flotow. 728
 — L. F. von Bassewitz. 693 — S. C. E. von Lützw. 731

c) Herzogliche Pensionistinnen.

1) Mecklenburg Schwerinsche: (6)

(aus der Entsagungsvereinbarung vom 22. April 1809, *Staats-Kalender* 1810, Th. II. S. 197.)

Fräul. Hedwig von Bodeck.	}	zur vollen Geldhebung.
— Louise von Stralendorff,		
— Caroline von Klein,		
— Marianne von Barse,	}	zur halben Hebung.
— Dorothea von Hannekeen,		
— Anna von Bodeck,		

2) Mecklenburg Strelitzische: (3)

(aus einer ritter- und landschaftlichen Bewilligung vom 23. Decbr. 1809, *Meckl. Strelitzischer StaatsKalender* 1810, S. 156.)

Fräul. Florine von Kamptz,	}	zu 250 Rthlr. N $\frac{2}{3}$.
— Charlotte von Scheve,		
Demoiselle Friederike Schröder,		zu 125 — —

2) *Kloster Malchow.* (1810)a) *Kloster Beamte.*

P r o v i s o r e s :

Carl Alexander von Welzin auf Tessin, wegen des Herzogthums Schwerin.

Graf von Rittberg auf Fresendorf, wegen des Herzogthums Güstrow.

Klosterhauptmann.

Matthias Franz von Bülow, auf Leezen.

Syndicus, Bürgermeister, W. F. J. Pries, zu Waren.

Küchenmeister, Johann Jacob Engel.

Förster; zu Cramon, Fölz, zu Malchow, Schlange.

- Drewitz, Schildein, - Sembzin, Hannemann.

- Jabel, Schlange.

Holzwärter: zu Leppin, Schwarz.

- Drewitz, Michael.

b) *Der klösterliche Convent:* (52)

(nach den Nummern der Einschreibung in die KlosterListe.)

D o m i n a.

Frau Dorothea Eleonora von Oldenburg.

Conventualinnen: zur vollen Hebung: (14)

Fräul. M. M. von Behr. 103 Fräul. S. M. von Sperling. 175

— D. von Blücher. 118 — C. A. von der Lübe. 186

— A. von Barner. 151 — E. von Bülow. 201

— E. M. von Pressentin. 160 — B. von Grabow. 205

— C. H. L. von Plessen. 167 — C. D. von Rohr. 206

— M. H. M. v. Restorff. 172 — C. H. von Raben. 210

— M. A. v. Stralendorff. 174 — H. L. M. von Quitzow. 214

(Tragen, nebst der Domina, den, von der hochsel. Herzogin Louise Friederike 1763 gestifteten Orden: *pour la vertu*, an einem rothen mit weis liserirten Bande, mit dem von der wail. Durchl. Herzogin Louise 1787 erhaltenen Stern auf der linken Brust.)

Zur halben Hebung: (25)

Fräul. M. S. von Flotow. 222 Fräul. M. E. von Passow. 256

— L. E. L. von Lepel. 224 Baronne E. M. v. Forstner. 257

— C. M. C. von Zülow. 225 Fräul. C. S. G. von Bülow. 262

— A. S. F. von Below. 238 — S. A. von Barner. 265

— A. B. von Gentzkow. 244 — H. M. von Lützow. 268

— L. A. von Baraer. 250 — H. E. von Malzahn. 274

— H. M. von Stralendorff. 252 — A. C. von Oertzen. 275

Fräul. H. J. von Lützow. 279 Fräul. F. D. von Rohr. 320
 — F. J. von Levetzow. 280 — C. A. von Ahrenstorff. 323
 — S. C. F. von Genzkow. 284 — A. U. C. von Flotow. 331
 — C. F. S. von Drieberg. 288 Demoiselle C. D. Spalding.
 — C. A. D. von Rohr. 312 — M. E. E. Engel.
 — S. L. A. von Warburg. 314

Zur ViertelHebung: (12)

Fräul. D. E. v. Winterfeld. 342 Fräul. M. J. C. v. Moltke. 379
 — F. M. von Kamptz. 347 C. P. Baronne v. Bothmer. 372
 — J. M. von Barner. 349 Fräul. F. L. J. von Zepelin. 373
 — E. W. von Blücher. 350 — A. D. von Bülow. 375
 — C. D. F. von Pressentin. 358 — L. C. v. Mecklenburg. 381
 — C. J. E. von Quitzow. 362 — A. M. von Sperling. 384

3) *Kloster Ribnitz.*

a) *Kloster Beamte.*

Provisores:

Otto Friedrich von Buchwald auf Kladow, wegen des Herzogthums Schwerin.

Drost von Plessen auf Drusewitz, wegen des Herzogthums Güstrow.

Senator, Dr. Friedrich Carl Brandenburg, wegen der Stadt Rostock.

Klosterhauptmann, vacat.

Syndicus, Legationsrath Dehn, zu Rostock.

Küchenmeister, Christian Wilhelm Schröder.

Förster: zu Kuhlrade, Hagemeister.

- Wulfshagen, Lütgens.

Holzwärter, - Poppendorff, Zeeden.

b) *Der klösterliche Convent: (40)*

Domina, Frau M. C. von Restorff.

Conventualinnen zur ganzen Hebung: (11)

(Tragen, nebst der Domina, das herzogliche Ordenskreuz und den herzoglichen Ordensstern *pour la vertu*, jenes an einem weissen mit roth liserirten Bande.)

Fräul. C. D. von Warnstädt. Fräul. C. M. M. von Hobe.

— F. C. von Mecklenburg. — L. C. von Grabow.

Dem. Christine Prüssing.

Fräul. C. J. H. von Grabow. — E. S. C. von Zepelin.

— E. H. von Pressentin. — E. H. von Holstein.

— M. E. F. von Bülow. Dem. M. W. D. Behrmann,

(mit eventuellem Vorbehalt der Rechtshängigkeit, wegen des Rangs der 3 letzteren.)

Zur halben Hebung: (21)

Fräul. L. C. W. von Moltke.	Fräul. H. C. J. M. v. Grävenitz.
— C. U. C. von Thun.	— M. S. von der Lühe.
— E. D. M. von Linstow.	— M. L. von Oerzen.
— H. C. von Pressentin.	— A. E. von Stralendorff.
— F. C. von der Lühe.	— D. J. L. von Bulow.
— B. S. von Bulow.	— H. S. von Bassewitz.
— M. C. von Schack.	— S. O. von Blücher.
— E. C. von Bulow.	— C. F. von Oldenburg.
— E. S. M. von Malzahn.	Dem. C. C. von Schöpfer.
— L. C. C. von Barner	— E. C. Dethloff.
— C. W. v. d. Kettenburg.	

Zur Viertel Hebung: (7)

Fräul. A. L. A. von Knuth.	Fräul. C. M. B. von Quitzow.
— E. E. A. von Jasmund.	— C. H. von Moltke.
— C. S. U. von Barner.	— A. C. A. von Oertzen.
— E. S. C. von Bulow.	

II. In der Stadt Rostock.

Das Kloster zum heiligen Kreuz:

Seit 1584 zur Auferziehung und Unterhaltung einländischer Jungfrauen bestimmt.

Provisores.

Herzogliche: Consistorial Director, Freiherr v. Forstner.
der zweite, vacat.

Räthliche: Bürgermeister, Dr. J. F. Zoch.
Bürgermeister, J. L. Schrepp.

Domina, Frau Catharine Hedewig Friederike Weber.

Conventualinnen: (8)

Dem. C. M. E. Engelken.	Dem. B. C. A. von Hanneken.
— M. D. Tarnow.	— A. C. Eschenbach.
— J. C. S. E. Zeller.	Fräulein von Berg.
— S. F. Heidemann.	Demoiselle Hahn.

Kloster Probst, Hermann Eschenbach.

Kloster Actuarium, Joachim Heinrich Schröder.

Monitor, Winkelmann.

E. Milde Stiftungen.

I. Allgemeine.

a) *Das WittwenInstitut für die herzogl. Dienerschaft,*
(aus der herzoglichen FundationsActe vom 1. September 1797.)

Directorium.

Mitglieder aus der herzoglichen Regierung:

S. Excellenz, der RegierungsPräsident, A. G. von Brandenstein.

Regierungsrath, F. A. Rudloff.

Mitglieder aus der herzoglichen Kammer:

KammerDirector, C. W. Brüning.

Landdrost, C. H. von Wendland.

Secretär.

RegierungsRegistrator, Johann Carl Bouchholz,

Kanzellisten:

Regierungskanzellist, Helmuth Flemming.

GeheimerKammerKanzellist, Johann Friedrich Timm.

Berechner.

Commissionsrath, Johann Nicolaus Sevecke.

Percipientinnen:

(nach der öffentlichen Bekanntmachung vom 10. April 1811)
161 Wittwen.

b) *Herzogliche Stiftung, zur Erziehung junger Frauenzimmer,*

(aus einem Vermächtnis der wail. verwittweten Herzogin Louise Friederike, für unvermögende Töchter herzogl. Bedienten, nach dem StiftungsPlan vom 30. Decbr. 1793.)

Directorium.

Die herzogliche LandesRegierung.

Berechner, ArchivSecretär S. F. Heine, zu Schwerin.

Percipientinnen, (16)

mit Bezeichnung des letzten HebungsQuartals.

M. M. A. Bouchholz, } bis Johann. 1812

Louise von Sell, } zu Schwerin. — Mich. 1812

Sophie Caroline Weber, } — Ostern 1812

Juliane von Roeder, zu Dömitz, — Johann. 1813

Hansine Catharine von Elern, zu Schwerin, — Ostern 1814

Caroline von Wick, zu Rostock, — Weibn. 1813

Helene Sophie Elis. Michelsen, zu NBukow, — Johann. 1813

Leopoldine Henriette v. Gotsch, zu Plau, — Ostern 1813

Marianne Ernestine Weigel,	bis Weihn. 1813
Julie Sophie Henr. Loccenius, zu Bützow,	— Mich. 1815
Caroline von Hanneken, zu Nutschow,	— Mich. 1813
Mar. Marg. Catharine Karsten, zu Rostock,	— Weihn. 1815
Charlotte Dorothea Richter, zu Ludwigslust,	— Weihn. 1813
Melusine Auguste v. Holstein, zu Güstrow,	— Ostern 1815
Mar. Frieder. Caroline Faull, zu Schwerin,	— Johann. 1815
Joh. Amalie Louise v. Wittken, zu Güstrow,	— Mich. 1815

c) *Allgemeine Mecklenburgische Prediger Wittwen- und Waisen Verpflegungs Gesellschaft,*
(nach der erneuerten Confirmation vom 9. Jan. 1778)

Vorsteher:

Superintendent, Rudolf Carl Friedr. Franke, zu Parchim,	
Pastor, F. F. Stolte,	- Lage.
Assessores: Pastor Lütjens,	- Zapel.
— Wüstney,	- Basedow.
— Knöchel,	- Thürkow.
— Wiecharde,	- Frauenmark.

d) *Unterstützungsfonds für herzogl. Patronat Kirchen,*
(aus der Fundations Acte vom 9. Oct. 1784.)

Berechner: Regierungs Registrator, J. C. Bouchholz;
C. F. Paschen.

II. Besondere oder Locale.

1) Zu Schwerin. Kirchen.

Dom Kirche: Superintendent, G. C. B. Ackermann, } Vorste-
Hofrath, J. H. F. Franke, } her.
Structuarius, J. A. Kuhn, }
Organist Petersen.

Neust. Kirche: Johann Christian Heinr. Helm, Provisor.
Organist, Johann Heinrich Westphal.

b) Armen Collegium.

Herzoglicher Commissarius.

Superintendent, G. C. B. Ackermann.

Mitglieder:

- Von der Altstadt: (Zwei Glieder des Magistrats.)
 Bürgermeister Kahl.
 Rathsverwandter Möring.
 (Die beiden DomPrediger:)
 Pastor Hane.
 Der zweite, vacat.
- Von der Neustadt: (der jedesmögliche Richter:)
 Commissionsrath Schnelle.
 (die beiden Neustädtischen Prediger:)
 Pastor Breem.
 Pastor Studemund.
- Arzt, Hofrath, Dr. Gustav Christian Masius.
 Wundärzte: Dr. Heinrich Christian Driever, auf
 der Neustadt.
 Kittel, in der Altstadt.
- Cassier, Geh.KammerKanzellist, J. F. Timm.
 c) *Waisenhaus*, auf der Neustadt.
- Vorsteher: Superintendent, G. C. B. Ackermann.
 Pastor, C. L. Hane.
- Oeconomus, DomKüster Vick.
 Präceptor, Gerhard.
- FreiSchullehrer: Schüler. Ahrens.
 C. P. Crull. R. C. M. Fidler, Adj.
- Torfmeister, Burmeister.
 Zieglermeister, Geerke.
- d) *Hospital* auf der Neustadt:
 (für herzogliche DomanielUnterthanen.)
- Arzt, Sanitätsrath, Dr. W. J. C. Hennemann.
 Chirurgus und Hospitalmeister, Gottfried Heinrich Teez.
- e) *Armenhaus* in der Vorstadt:
 (für die AmtsUnterthanen.)
- Vorsteher, AmtsSecretär, J. S. Meckel.
- 2) *Zu Güstrow.*
 a) *DomKirche.*
 Oeconomus, Dr. Johann Georg Kämmerer.
 Provisor und Organist, Johann Friedrich Schneider.
 ArmenKastenVorsteher, Johann Friedrich Bohnstorff.
- b) *PfarrKirche.*
 Vorsteher, Burchard Mutz.
 Organist, Thyme.

c] *Heil. Geist- und St. Georg Hospital.*
 Provisor, Doctor Johann Georg Kämmerer.

d) *Bildungs-Anstalt für Gärtner und Handwerker.*
 Directores: HofGerichtsPräsident, vacat.
 Superintendent, A. F. Fuchs.
 Administrator, Doctor, Johann Georg Kämmerer.

3) *Zu Rostock.*

a) *KirchenOeconomie.*

Provisores:

Herzogliche: ConsistorialDirector, Baron von Forstner.
 Der zweite vacat.
Räthliche: Bürgermeister, Doctor J. F. Zoch,
 Bürgermeister, J. L. Schrepp.
Oeconomus, Zacharias Carl Grädener.
Monitor, Johann Caspar Winkelmanni,

b) *StadtKirchen:*

Zu St. Jacob: Die 3 Camerarien, Patronen.
 J. F. Schaalburg, }
 J. C. Hoyer, } Vorsteher.
 G. H. Schau, }
 F. Wackerow, }
 N. Michaelsen, Beckenherr.
 J. A. Goepel, Organist.

— St. Marien: Die 3 Bürgermeister, Patronen.
 Vincent Sigismund Mann, }
 Jacob Christoff Maehl, } Vorsteher.
 Joachim Christian Köhler, }
 Commerzienrath, H. G. Howitz, }
 G. P. M. Langhals, Beckenherr.
 Eucharius Florschütz, Organist.

— St. Nicolai: Die 3 Camerarien, Patronen.
 Johann Friedrich Gerdes, }
 WilhelmDiedrich Buddig, } Vorsteher.
 Nicolaus Heinrich Witte, }
 J. Bauer, }
 J. C. Schmidt, Beckenherr.
 Advocat Bencard, Organist.

- Zu St. Petri: Die 3 Camerarien, Patronen:
 Martin Heinr. Carl Altschwager, }
 Johann Gottlieb Michels, } Vor-
 J. H. Gierz, } steher.
 C. J. Heidtmann, }
 N. Kröger, Beckenherr.
 Joachim Jacob Wolff, Organist.
- St. Johannis: Die 3 Camerarien, Patronen.
 Z. J. Susemihl, } Vorsteher.
 J. F. Link, }
 Friedrich Christian Schulze, Organist.

c) *Stadt Hospitalien.*

- Zum heil. Geist: Die 2 ältesten Bürgermeister, Patronen.
 Z. C. Grädener, } Vorsteher.
 P. C. Schömann, }
 Julius Michael Tarnow, Mester.
- Zu St. Georg: Der 1. und 3. Bürgermeister, Patronen.
 Friedrich Brummerstädt, } Vorsteher.
 F. M. Mahnke, }
 Joachim Heinrich Schröder, Mester.
- Zucht- u. Werk- Die 3 Bürgermeister, Patronen.
 haus: J. W. Ledder, }
 N. Krauel, } Vorsteher.
 N. Leppien, }
 der vierte, vacat. }
 F. G. Sturm, Katechet.
 Elias Gottfried Wellnitz, Inspector.
 J. C. G. Haccius, Zuchtmeister.
- Bröcker Armenhaus: Die 2 jüngsten Senatoren, Patronen;
 Kaufmann Schulz, } Vorsteher.
 Gärber Gierz, }

4) *Zu Wismar.*a) *Hebungen des ersten Patronats.*

- Patron, Bürgermeister, Landrath, Dr. Lembke.
 Zum heil. Geist: Rathsherr, Gabriel Lembke, Inspector,
 Johann Christian Pladecius, Provisor,

Zu <i>St. Marien</i> ,	{	Rathsherr, Dr. F. J. C. Schröder, Inspector.
geistl. Hebung,		Andreas Friedrich Lübbers, Provisor.
Almostentafel:		Rathsherr, Dr. G. C. A. Haupt, Inspector.
		Johann Heinrich Pemann, Provisor.
Ziegelhof:		Rathsherr, M. D. Klockmann, Inspector.
		Georg David Kindler, Provisor.
Armenbeutel:		Rathsherr, J. A. Briesemann, Inspector.
		Georg Schrepp, Provisor.
Gebäude:		Rathsherr, J. A. Briesemann, Inspector.
		Hans Heinrich Burmeister, Provisor.
Convent:		Rathsherr, J. C. Ahrends, Inspector.
		Johann Joachim Trendelburg, Provisor.
<i>Schwarze Kloster</i> :		Rathsherr, Doctor Schröder, Inspector.
		Christian Friedr. Sandmann, Provisor.
<i>Papen Collation</i> :		Rathsherr, F. P. Wriede, Inspector.
		Erich Christoff Fanter, Provisor.
<i>Stipendiaten Lehn</i> :		Rathsherr, Dr. Schröder, Inspector.
		Johann Struck, Provisor.

b) *Hebungen des zweiten Patronats.*

Patron,		Bürgermeister, Eman. Herm. Fabricius.
Zu <i>St. Jacob</i> :		Rathsherr, Doctor Haupt, Inspector.
		Johann Heinrich Anders, Provisor.
— <i>St. Georg</i> ,	{	Rathsherr, F. P. Wriede, Inspector.
geistl. Hebung:		Christoff Martin Kneser, Provisor.
Almosentafel:		Rathsherr, Gabriel Lembke, Inspector.
		Christian Carl Ranow, Provisor.
Armenbeutel:		Rathsherr, M. D. Klockmann, Inspector.
		Christian Carl Ranow, Provisor.
Gasthäuser:		Rathsherr, J. C. Ahrends, Inspector.
		Friedrich Christian Frenze, Provisor.
Gebäude:		Rathsherr, Doctor Haupt, Inspector.
		Friedrich Christian Frenze, Provisor.
— <i>St. Nicolai</i> ,	{	Rathsherr, J. A. Briesemann, Inspector.
geistl. Hebung:		Johann Gottfried Martens, Provisor.
Almosentafel:		Rathsherr, Dr. Schröder, Inspector.
		Johann Jacob Blank, Provisor.
Armenbeutel:		Rathsherr, J. C. Ahrends, Inspector.
		Johann Georg Haase, Provisor.
Gebäude:		Rathsherr, F. P. Wriede, Inspector.
		Christian Wilhelm Hermes, Provisor.
<i>Graue Mönchen</i> :		Rathsherr, Dr. C. C. A. Haupt, Inspector.
		Joachim Christ, Klockmann, Provisor.

c) *Wäisenhaus.*

Patronen: Bürgermeister, Landrath, Dr. G. C. Lembcke.

———— Emanuel Hermann Fabricius,

Inspectoren; Rathsherr, M. D. Klockmann.

———— J. C. Ahrens.

Provisoren: Johann Andreas Kielmann,

Gottlieb Christian Benjamin Vofs.

Bei den geistlichen Hebungen.

Oeconomi: Doctor, Christian Christoff Hasse.

Johann Boetius

Organisten: Johann Valentin Raeusche, zu St. Marien.

Johann Christoff Parow, — St. Georg.

Georg Wilhelm Kieser, — St. Nicolai.

5) *In den übrigen Städten.*

1) Der Güstrowschen Superintendentur:

1) *Goldberg.*

Gerichtsrath Flörke, KirchenProvisor.

2) *Krakow.*

StadtSecretär, Diederich Zernotizky, KirchenProvisor.

3) *Lage.*

Pastor Stolte, KirchenProvisor u. ArmenKastenVorsteher.

4) *Malchin.*

Hofrath, C. D. H. Lüders, Oeconomus.

Die beiden Prediger, ArmenhausVorsteher.

5) *Malchow.*

Pastor Stubbendorf, ArmenCassenBerechner.

6) *Penzlin.*

Johann Scheibel, Oeconomus.

Johann Gottlieb Brötzmann, Adjunctus.

N. Hensel, Organist.

7) *Plan.*

SteuerEinnehmer Meyer, Oeconomus, auch Kirchen- und ArmenhausProvisor.

8) *Röbel.*

Joachim Christian Schulz, Oeconomus der AltstädterKirche.

Pastor Zehlike, Oeconomus der NeustädterKirche.

Pastor Brinkmann, ArmenKastenVorsteher.

Samuel Weil, Organist der AltstädterKirche.

9) *Stavenhagen.*

SteuerEinnehmer, F. W. Groth, Oeconomus.

10) *Teterow.*

Oeconomus, vacat.

Adam Friedrich Beutler, Organist und KirchenProvisor.

II) Der Parchimschen Superintendentur.

1) *Parchim.**GeorgenKirche*: OeconomieInspect. Heinr. Chr. Wittstock.
Organist, Christian Friedrich Klohdel.*MarienKirche*: Provisor u. Organist, Joh. Jacob Schmidt.
Hospital- u. ArmenKasten; Provisor, Heinr. Chr. Wittstock.2) *Crivitz.*

Präpositus Mantzel, Kirchen- und ArmenhausProvisor.

3) *Dönitz.*

Conrad Friedr. Bürger, Oeconomus und KirchenProvisor.

4) *Grabow.*SteuerEinnehmerMüller, Oeconomus und KirchenProvisor.
N. Höpker, Organist.5) *Hagenow.*

N. Bibow, Oeconomus.

6) *Lübz.*

GehülfsPrediger H. J. C. Schmidt, KirchenProvisor.

Präpositus Schmidt, Aufseher des ArmenStifts, auch
ArmenKastenProvisor.7) *Neustadt.*

Präpositus Lorenz, Oeconomus.

StadtRichter Langfeld, ArmenhausProvisor.

Küster Thiel, ArmenKastenVorsteher.

8) *Waren.*

Advocat Martiensen, Oeconomus.

Johann Nicolas Lorenz, Organist.

9) *Wittenburg.*

Postmeister Karrig, Oeconomus.

Pastor Westendorf, ArmenhausProvisor.

III) Der Mecklenb. Rostockschen Superintendentur.

1) *Bukow.*Christeff Johann Gregorius Schulemann, Kirchen- und
HospitalProvisor.2) *Doberan.*

Amtmann F. C. Schumacher, KirchenProvisor.

J. J. Framm, KirchenVorsteher.

3) *Gnoien.*

Adv. J. F. W. Bölkow, Oeconom u. ArmenKastenVorsteher.
 Pastor Küffner, ArmenKastenInspector.

4) *NeuKalden.*

Christian Dollberg, Kirchen- und HospitalProvisor.
 Advocat Petri, Oeconomus und ArmenKastenProvisor.

5) *Kröpelin.*

N. Dammann, KirchenVorsteher.
 J. J. Günther, HospitalProvisor.

6) *Marlow.*

Pastor A. C. F. Mie, Oeconomus.
 Johann Caspar Reddelin, KirchenVorsteher.

7) *Ribnitz.*

Präpositus Nizze, KirchenVorsteher.
 LicentVerwalter Saniter, Oeconomus u. KirchenProvisor.

8) *Schwaan.*

Präpositus Erdmann, Oeconomus u. ArmenKastenBerechn.

9) *Sternberg.*

Ernst Daniel Fabricius, KirchenProvisor.
 Rathmann David Janenzky, Oeconomus.
 J. C. D. Janenzky, Adjunct.
 Rector, J. C. Luci, Provisor beim ElendenHospital.
 Joh. Wilh. Rhades, Provisor beim St. Georg u Heil. Geist.

10) *Sülze.*

Pastor Raspe, Oeconomus.
 C. F. Barkow, Provisor und Organist.

11) *Tessin.*

Präpositus Dethloff, Oeconomus.
 A. N. Ave, KirchenVorsteher.

IV) der SchwerinMecklenburgischen Superintendentur:

1) *Boizenbürg.*

SteuerEinnehmer, Georg Chr. Heindr. Schoen, Oeconomus,
 auch WittwenKasten- und ArmenhausBerechner.

2) *Brüel.*

Kirchenrath Klotz, Kirchen- und HospitalProvisor.

3) *Bützow.*

Amtsverwalter, L. A. A. Hahn, Oeconomus.
 Postmeister Völlbrecht, Kirchen- und HospitalProvisor.

4) *Gadebusch.*

Joh. Heinr. Rieke, Kirchen- u. Hosp. Provisor u. Oeconomus.
 Bürgermeister Koch, } ArmenKastenVorsteher.
 Pastor Hane, }

5) *Grevismühlen.*

Präpositus Bandelin, Oeconomus.
 Organist, Johann Nicol. Friede, ArmenhausVorsteher.

6) *Rehna.*

Johann Diedrich Granze, KirchenProvisor.

7) *Warin.*

Pastor Mangold, Oeconomus.

6) *Kirchen, auf dem Lande.*

Berechner:

Die respectiven Prediger und KirchenJuraten.

*Organisten*a) *in der Schwerin Mecklenburgschen Superintendentur. (14)*

Herzoglichen Patronats.		Ritterschaftl. Patronats.	
Zu Beidendorf, Möhring.	Zu Gresse,	Schneppekrell.	
— Blücher, Au.	— Hohenkirchen,	Hülfs.	
— Granzin, Schmidt.	— Jesendorf,	Lüben.	
— Mummendorf, Kelling.	— Kalkhorst,	Bruhns.	
— Neukirchen, H. Walter.	— Klütz,	J. H. Schmidt.	
— Rühn, Tietgen.	— Moisall,	J. C. Langguth.	
	— Roggendorff,	Willers.	
	— Zittow,	Gölzner.	

b) *in der Parchimschen Superintendentur. (7)*

Zu Eldena,	Beuermann.	Zu Cammin,	Burgdorff.
	Christmann, Adj.	— MEixen,	Kreuzfeld.
— Gr.Laasch,	Tapp.	— Pritzier,	E. Danz.
— Marnitz,	Heckbusch.		
— Vellahn,	G. H. Ritter.		

c) *in der Güstrowschen Superintendentur. (18)*

Zu Belitz,	Müschchen.	Zu Basedow,	Diermann.
— Kammin,	Kaehler.	— Boek,	Ehrich.
— Klaber,	J. G. Friese.	— Bristow,	Lippold.
— HohenSpreng,	F. Schmidt.	— Bulow,	Peters.

Zu Dobbertin,	Graupner.
— Gr.Gievitz,	Draube.
— Grubenhagen,	Hennings.
— Ivenack,	Arnold.
— Lohmen,	G. Schmidt.
— Kl.Malchow,	Sänger.
— Recknitz,	Greiner.
— Serrahn,	Siemfs.
— Gr.Viehlen,	Brehme.
— Zehna,	Fiedler.

d) *in der Mecklenburg Rostockschen Superintendentur. (21)*

Zu Biestow,	Kurzhauer.	Zu Boddin,	Langberg.
— Brunshaupten,	Hagen.	— AltenGaarz,	Seemann.
— Dreveskirchen,			J. C Propp.
— Hanstorf,	Möhring.	— Petschow,	M. Schulz.
— Hornstorf,	Töppel.	— Polchow,	Vorbeck.
— Jördenstorf,	S C Hagen.	— Kl Ribnitz,	Meyer.
— Altenkalden,	Carl Friese.	— Ruchow,	Lindig.
— Kessin,	Brunow.	— Russow,	Mantow.
— Kirchdorf,	Boitin.	— Walkendorf,	Brosemann.
— Neuburg,	Christlieb,		
— Proseken,	Ortstein.		
— Sanitz,	Wolkow.		
— Teutenwinkel,	Giesener.		

e) *in der Herrschaft Wismar.*

Zu Poel, Stange.

7) *Privilegirte Kirchen Arbeiter für die herzoglichen Lande.*

Orgelbauer, Friedrich Friese, zu Parchim,
 Thurmdecker, J. G. Nater, zu Rostock,
 Glockengiesser, vacat.

NEUNTER ABSCHNITT.

P O L I Z E I - A N S T A L T E N .

(Unter OberAufsicht der herzogl. Regierung.)

A) *Herzogliche PolizeiCommission*, zu Güstrow,
(für die Landstädte.)

S. SteuerCommission, S. 71.

B) *Herzogliche Lotteriedirection*, zu Schwerin,

Commissarien:

Commissionsrath, Johann Nicolaus Sevecke.

Kanzleirath, Friedrich Ludwig Bouchholz.

Actuarius, Johann Christian Friedrich Gubl.

Protocollisten, Carl Ludwig Vogler,

Carl Gieram.

PublicationsNotarien: J. C. Vieregge.

Christian Erdmann Schlubeck.

Friedrich Gabriel Wolf.

HauptCollecteurs:

Zu Boizenburg, vacat.

— NBrandenburg, Postmeister Spuntow.

— Grabow, Moses Salomon.

— Güstrow: PostSchreiber Schomann;

Litzenbruder Schlichteisen,

— Malchin, Postrath Frank.

— Farchim, PostCommissaire Weber.

— Rostock: Verwittw. LotterieInspectorin Dietze.

Notarius Winter.

Kaufmann Klempin.

— Schwerin, HofFactor, Moses Aaron Wolf,

— Wismar, J. D. Kindler.

C) *SicherheitsAnstalt,*

*zur Reinhaltung des Landes von fremden Bettlern
und Landstreichern.*

(nach Vorschrift der Constitution vom 2. Mai 1801, vermittelt
eines Corps reitender Husaren.)

*Herzogliche Commissarien. Ritter- und Landschaftliche
Deputirte.*

1) *Grevismühlenscher District.*

(Dassow, Grevismühlen, Klütz, Rehna.)

Die Beamten zu Grevismühl- GeheimerRath, Graf von
len. Bothmer auf Bothmer.

2) *Bukowscher District.*

(Mecklenburg, NeuBukow, Kröpelin, Warin.)

Die Beamten zu NeuBukow. Kammerjunker von Restorff,
auf Rakow.

3) *RostockGüstrower District.*

(Rostock, Schwaan, Güstrow, Teterow, Bützow, Rühn,
Doberan, Warnemünde.)

Amtshauptmann Steinfeld, Legationsrath von Schreob
zu Schwaan. auf Boldebeck.

4) *Ribnitzer District.*

(Ribnitz, Tessin, Marlow, Sülz.)

Amtshauptmann Klotz zu von Vogelsang auf Guthen-
Hirschburg. dorf.

5) *Gnoienscher District.*

(Gnoiien, Dargun, Lage, NeuKalden.)

Die Beamten zu Dargun. Kammerherr von Wickede
auf Gorschendorf.

6) *Stavenhager District.*

(Malchin, Stavenhagen, Penzlin.)

Amtshauptmann Weber, Kammerherr von der Lancken
zu Stavenhagen. auf Galenbeck.

7) *Warenscher District.*

(Waren, Malchow.)

Die Beamten zu Güstrow. vacat.

8) *Sternberger District.*

(Brnel, Sternberg, Tempzin, Krakow.)

Drost von Suckow zu Warin. Hauptmann von Bülow auf
Zulow.

9) *Schwerinscher District.*

(Schwerin Alt- und Neustadt, Gadebusch.)

Die Beamten zu Gadebusch. Drost von Fabrice auf Rog-
gendorf.

10) Boizenburger District.

(Boizenburg, Zarrentin.)

Die Beamten zu Boizenburg. Major von Schöpfer auf Horst.

11) Wittenburger District.

(Wittenburg, Hagenow.)

Die Beamten zu Wittenburg. Bürgermeister Ahrens zu Wittenburg.

12) Dömitzer District.

(Ludwigslust, Dömitz, Eldena.)

Amtshauptmann Lenthe zu Hauptmann von Koppelow Grabow, auf Möllenbeck.

13) Parchimscher District.

(Parchim, Neustadt, Grabow, Crivitz.)

Die Beamten zu Neustadt. Bürgermeister Löscher zu Parchim.

14) Plauer District.

(Lübz, Plau, Goldberg, Dobbertin, Marnitz.)

Amtshauptmann Klotz zu Major von Vincke, auf Penzlin. Lübz.

15) Røbelscher District.

(Röbel, Wredenhagen.)

Beamte zu Wredenhagen. Dombherr von Blücher auf Finken.

16) Herrschaft Wismar.

(Wismar, NeuKloster, Poel.)

Amtmann Görbitz zu Neu- vacat. kloster.

D) MedicinalAnstalten.

(Kreis- und AmtsPhysici. (12) nach der Anciennetät:)

Dr. Johann Heinrich Gabriel Paschen, zu Wittenburg; in den Aemtern und Städten Boizenburg, Wittenburg, Hagenow, Toddin, Bakendorf und Zarrentin.

LeibMedicus, SanitätsRath, Dr. Wilhelm Johann Conrad Hennemann, zu Schwerin; in den Aemtern und Städten Schwerin, Crivitz, Grevismühlen, Mecklenburg, Redentin, Rehna und Walsmühlen.

Dr. Conrad Friedrich Krüger, zu Malchin; in den Aemtern und Städten Dargun, Malchin, NeuKalden, Penzlin, Stavenhagen und Teterow.

Hofrath, LeibMedicus, Dr. Johann Georg Störzel, zu Ludwigslust; in dem Aemtern und Städten Dömitz, Eldena, Grabow und Neustadt.

SanitätsRath, Dr. Theodor Josephi, zu Parchim; in den Aemtern und Städten Plau, Lübz und Marnitz.

Dr. Wilhelm Bernhard Christian Ebel, zu Gnoien; in den Städten Gnoien, Lage, Tessin und Sülz.

Dr. Carl Friedrich Brandes, zu Plau; in den Aemtern und Städten Goldberg, Malchow, Röbel, Waren und Wredenbagen.

Sanitätsrath, Dr. Friedrich Adolf Fabricius, zu Bützow; in den Aemtern und Städten Bützow, Doberan, Kröpelin, Rühn und Schwaan.

Dr. Johann Matthias Michaelen, zu Wismar; in den Aemtern und der Stadt NeuBukow, Neukloster und Poel.

Dr. Heinrich Carl Friedrich Litzmann, zu Gadebusch; in dem Amte und der Stadt Gadebusch.

Dr. Friedrich Wittstock, zu Rostock; in den Aemtern und Städten Ribnitz, Marlow und Teutenwinkel.

Dr. Johann Georg Arend Jahn, zu Güstrow; in den Aemtern und Städten Bruel, Güstrow, Krakow, Sternberg, Tempzin und Warin.

Ausübende PrivatAerzte.

- Zu *Boizenburg*: Doctor, Johann Joachim Schmidt.
 Doctor, Johann Friedr Bernh. Hasse.
- *NeuBukow*, Doctor, Benedict Daniel Jahn.
- *Bützow*: S. KreisPhysicus.
 Doctor, August Heinr. Friedr. Holdorff.
 Doctor, Paschen Daniel Gottfr. Willich.
- *Crivitz*: Doctor, Gottlieb Born.
 MedicinäPracticus, Peter Albert.
- *Dargun*, Doctor, Gottlieb Niemann.
- *Dassow*, Doctor Haeker.
- *Doberan*, Doctor, Ludwig Wilh. Ernst Benefeld.
- *Dömitz*: VestungsMedicus, Ludwig Bartels.
 Doctor, Peter Otto du Mesnil.
- *Gadebusch*, S. KreisPhysicus.
- *Gnoien*; S. KreisPhysicus.
 Doctor, Hermann Friedrich Willgohs.
- *Goldberg*, LeibMedicus, Dr. Rossi.
- *Grabow*, Hofrath, Dr. Joachim Diedr. Marquardt.
 Hofmedicus, Dr. Carl Joh. Friedr. Rüst.
- *Grevismühlen*, Doctor Kuntz.
- *Güstow*: S. KreisPhysicus.
 Doctor Mitbof.

- Zu *Güstrow*; Doctor, Ludewig Burchard.
 Doctor Warnke.
 Doctor Thoms.
- *Hagenow*: Doctor, Peter Georg Weber.
 Doctor, Friedrich Lorenz Dreyer.
 Medicinā Practicus, Friedr. Kleinsorge.
- *NeuKalden*,
 — *Krakow*,
 — *Kröpelin*,
 — *Lage*,
 — *Ludwigslust*, } vacat.
- *Lübtheen*, S. Leib- und HofAerzte, S. 43,
 und GarnisonArzt, S. 54.
 — *Lübz*, Medic. Pract. Mart. Friedr. Grüneberg.
 — *Malchin*: Doctor Friederichs.
 — *Malchow*, S. KreisPhysicus.
 — *Neustadt*, vacat.
 — *Parchim*: Doctor, Ludwig Friedr. Ernst Lorenz.
 S. KreisPhysicus.
 Hofrath, Dr. Johann Hermann Becker.
 Doctor Cammann.
 Doctorand Romberg.
- *Fenzlin*: Doctor, Heinrich Wilhelm Pfuel.
 Dr. Willh. Theodor Siegfried Kortüm.
- *Plau*: S. KreisPhysicus.
 Doctor, Johann Bartels.
- *Rehna*: Doctor, Johann August Gottfr. Böttcher.
 Doctor, Johann Reinnold.
- *Ribnitz*: Doctor, Johann Diedrich Volkmann.
 Doctor Wagner.
- *Röbel*, Doctor, G. Bartholomäi.
- *Rostock*: S. Professores Medicinā und Kreis-
 Physicus, S. 127 und 153.
 Doctor, Georg Gustav Detharding.
 GeneralChirurgus, Dr. Johann Lemke.
 Doctor, Carl David Sebold.
 Doctor, C. Breitenbucher.
 Doctor, J. C. F. Brückner.
 Doctor, C. F. Glave.
 Doctor, Franz Georg Friedrich Crull.
- *Schwaan*, vacat.

- Zu *Schwerin*: S. Leib- und HofAerzte, S. 43 und
KreisPhysicus, S. 152
Doctor, Johann Christian Jacob Dietz.
Doctor, Wilhelm Hennemann.
Doctor, J. G. H. Grapengiesser.
Doctor, Carl Heinr. Christian Driever.
- *Stavenbagen*: Doctor, Johann Christian Luckow.
MedicinäPracticus Sparmann.
- *Sternberg*, Doctor, Anton Heinrich Volger.
- *Sülze*, Doctor, Johann Plotzius.
- *Tessin*: Doctor, Christian Ludewig Wiskhe.
Doctor, Carl Friedrich Hink.
Med. Pract. Christian Ludwig Rofs.
- *Teterow*, Doctor, Bogislay Conrad Krüger.
- *Waren*: Doctor, Friedrich Petermann.
Doctor, Jacob Friedrich Dörry.
Doctor, Ludwig Friedrich Carl Becker.
- *Warin*, vacat.
- *Wismar*: S. KreisPhysicus.
Doctor, J. C. L. Reddelin,
Doctor, Johann Heinrich Heldt.
Doctor, Johann Daniel Hellerung.
- *Wittenburg*: S. KreisPhysicus.
Doctor, Johann Ernst Heinrich Häfner.
Doctor Masch.

SeeBad, zu Doberan,

(unter OberAufsicht des KammerDirectors Brüning.)

Directores: Amthauptmann Wachenhusen, zu Doberan,
LeibMedicus Vogel, zu Rostock.

Aufseher des Bauwesens, Amtmann Schumacher.

Berechner, Amtsverwalter Heukendorff.

Bibliothecar, Friedrich Wilhelm Meyer.

Chirurgus, Johann Heinrich Wendt.

N. N. Schmidt, Adjunct.

Bademeister, N. Burmeister.

Schaluppenmeister, N. Both.

Aufseher und Berechner
des Logierhauses, Haushofmeister Kluth.

Gärtner, Nusbaum.

(KreisChirurgen, nach alphabetischer Ordnung.) (10)

- Zu Bützow, Johann Daniel Jordau,
 — Dömitz, Ludwig Bartels.
 — Gadebusch, Becker.
 — Grabow, Joachim Isaac Born.
 — Güstrow, Johann Christoph Richter.
 — Hagenow, Friedrich Kleinsorge.
 — Plau, Daniel Rambaum.
 — Röbel, Johann Carl Krohn.
 — Rostock, Johann Christoph Fichtner.
 — Schwerin, Gottfried Heinrich Teetz,
 — Sternberg, S. Güstrow.
- Landesherrlich privilegirte Apotheker.*
- Boizenburg: Johann Heinrich Schmettau.
 Johann Börm
 — Bruel Carl Georg Dieterich Wettering.
 — NeuBukow: Johann Georg Wöhler.
 Christian Friedrich Lindemann.
 — Bützow, Georg Heinrich Rudolf Hesse.
 — Crivitz, Christian Friedrich Heerder,
 — Dargun, Ludwig Engel.
 — Doberan, Johann Joachim Framm,
 — Dömitz, Johann Friedrich Christoff Braunwald.
 — Gadebusch: Wittwe Effland,
 Helmuth Ludwig Jacob Daenhard.
 — Gnoien, Joh. Dorothea, Elisabeth, verehel. Schliemann.
 — Goldberg, Otto Friedrich Kychentbal.
 — Grabow, Die RathsApotheke.
 — Grevismühlen: Hermann Warnke,
 Friedrich Heiligenberg.
 — Güstrow: Die RathsApotheke,
 Friedrich Prätorius,
 Johann Heinrich Bahlemann.
 — Hagenow, Christian Adam Heinrich Lemker.
 — NeuKalden, Johann Carl Giffenig.
 — Krakow, N. Petersen.
 — Kröpelin, S. Doberan.
 — Lage, Paul Friedrich Emanuel Wegner.
 — Ludwigslust, S. HofApotheker, S. 43.
 — Lübz, Friedr. Bartholomäus Wiggers Erben,
 — Malchin, Hans Friedrich Timm,

Zu Malchow,	Friedrich Kühl.
— Marlow,	vacat.
— Neustadt,	Hieronymus Heinrich Hanfstengel.
— Parchim,	Die Raths Apotheke
— Penzlin,	Doctor, Heinrich Wilhelm Pfuel.
— Plau,	Johann Friedrich Schultetus.
— Rehna,	Joh. Wilh. Philipp Hülsemeyer, genannt Hörcher.
— Ribnitz,	Carl Joachim Schulz.
— Röbel,	Heinrich August Ernst Berg.
— Schwaan,	vacat.
— Schwerin, Altst.	R. Dolberg.
— — Neust.,	Dr Philosophiae Joh. Gottl. Siedenburg.
— Stavenhagen,	Heinrich Sarnow.
— Sternberg,	Johann Christian Grischows Erben.
— Sülze,	Friedrich Joachim Röttger.
— Tessin,	Johann Heinrich Bock.
— Teterow,	Julius Caspar Neger.
— Waren:	Johann Peter Schultetus.
	Daniel Scheibel.
	Johann Julius Joachim Schoenenz.
— Warin,	J. E. C. Grupe.
— Wittenburg:	Joachim Gabriel Stubbendorf.
	Johann Christoff Heiden.

E) *Zucht- und Werkhaus*, zu Dömitz.

Director,	Oberst, Reinhard Carl Fr von Roeder.
Inspectores:	Auditeur, Friedr. Christ. Blankenberg.
	Johann Christian Held.

Arzt, Ludwig Bartels.

Unter Bediente:

Speisemeister,	Johann Daniel Weidemann.
Schulmeister,	Küster Scharlow.
Zuchtmeister,	Carl Leopold Stein.
Leinwebermeister,	Daniel Schmidt.
Calcfactor,	David Müller.

F) *Werk- und Arbeitshaus*, zu Schwerin.

Commissarius,	Kanzleirath, Carl Christ. Fr. Schröder.
Oeconomus,	Bernhard Adolf Johann Schwarz,
Fabricant,	Jacob Mantius.

G) *Intelligenz Expedition*, zu Schwerin.

Post Director, Peter Christian Bartning.

ZEHNTER ABSCHNITT.

RITTER- UND LANDSCHAFT.

I. Der Herzoghümer *Mecklenburg Schwerin* und
Mecklenburg Güstrow.*Directorium.*

(auf Landtagen und LandesConventen.)

Herzogliche LandRäthe: (8)

Carl Anton von Both auf GrapenStieten, des St. Annen-
OrdensRitter, wegen des Herzogthums SchwerinHans Georg Hartwig von Flotow auf Diestelow, wegen
des Herzogthums Güstrow.Adam Otto von Vieregg auf Steinhausen, wegen des
Herzogthums Schwerin,Gustav Diederich von Oertzen auf Kittendorf, wegen
des Herzogthums Güstrow.Jaspar von Oertzen auf Roggow, wegen des Herzog-
thums Schwerin.Gotthard Wilhelm von Laffert auf Dammereez, wegen
des Herzogthums Schwerin.Adolf Friederich von Oertzen auf Kotelow, wegen des
Stargardischen Kreises.Joachim Gustav von Ferber auf Varchentin, wegen des
Herzogthums Güstrow.

ErbLandMarschälle: (3)

a) des Herzogthums Mecklenburg, vacat.

Ernst von Plessen auf Madsow, ViceLandMarschall.

b) des Fürstenthums Wenden.

Cord Jaspar Ferdinand von Molzahn auf Grubenhagen,

c) Der Herrschaft Stargard.

Carl Graf von Hahn auf Pleez.

Deputirter der Stadt Rostock.

Bürgermeister, Dr. Johann Friedrich Zoch.

Repräsentirendes Collegium ausserhalb Landtages:

Der Engere Ausschus der Ritter- und Landschaft,
zu Rostock. (9 Mitglieder.)

LandRäthe:

Jaspar von Oertzen auf Roggow, wegen des Herzogthums Schwerin.

Adolf Friederich von Oertzen auf Kotelow, wegen des Herzogthums Güstrow.

Ritterschaftliche Deputirte:

Magnus Friedrich von Barner auf Bülow, aus dem Mecklenburgischen Kreise.

Kammerherr, Johann Carl Friedrich von Schack auf Rey, aus dem Wendischen Kreise.

Carl Henning von Bredow auf Eichhorst, wegen des Stargardschen Kreises.

Städtische Deputirte:

Bürgermeister, Dr. Johann Friedrich Zoch, von der Stadt Rostock.

Bürgermeister, Hofrath, Joachim Caspar Voss, von der Vorderstadt Parchim.

Bürgermeister, Hofrath, Carl Sibeth, von der Vorderstadt Güstrow.

Bürgermeister, Hofrath, Andreas Friedrich Spalding, von der Vorderstadt Neubrandenburg.

Ritter- und landschaftliche Bediente.

LandSyndicus, Doctor, Detloff Friedrich Dreves.

Landes-Secretär, Dr. Christoph Heinr. Aug. Wolff.

Dr. Friedr. Chr. Geo. Wiggers, Adj.

Bibliothekar u. Archivar, Dr. Hermann Friedrich Becker.

LandesEinnehmer, Peter Caspar Koeve.

Gegenschreiber, Ernst Friedrich Koeve.

LandKastenSecretär, Johann Carl Gustav Wolff.

Revisor, Adv. Joh. Heinr. Schmiedekampff.

LandesExecutoren: Buttermann, zu AltStrelitz.

Joh. Mich. Dragendorff, } zu Ro-

Carl Friedr. Fr. Borhenne, } stock.

Pedell, Hieronymus Christian Maakers.

Landstände.

A) *Ritterschaft.*

(S. H. Th. III. S. 56 ff.)

I) Repräsentirendes Collegium in private ritterschaftlichen Angelegenheiten. (LandesVergl. §. 134, 135.)

Der Engere Ausschus der Ritterschaft, zu Rostock.

LandRäthe:

Jaspar von Oerzen, wegen des Herzogthums Schwerin,
Adolf Friedrich von Oertzen, wegen des Herzogthums
Güstrow.

Deputirte:

Magnus Friedrich von Barner, aus dem Mecklenburgi-
schen Kreise.Kammerherr, Johann Carl Friedrich von Schack, aus
dem Wendischen Kreise,

Carl Henning von Bredow, aus dem Stargardischen Kreise,

Ritterschäftlicher Syndicus.

Hofrath, Dr. Joachim Christoff Breslach.

Ritterschäftliche BrandversicherungsGesellschaft
des Mecklenburg- und Wendischen Kreises.Directorium: Der löbliche Engere Ausschus.
Einnnehmer und Berechner, LandesEinnnehmer Koeve.II) Deputirte der Ritterschäftlichen Eingesessenen,
(zu LandesConventen und AmtsAngelegenheiten.)a) *Im Mecklenburgischen Kreise:*

1) Des Amts Bukow.

Kammerjunker, J. F. P. von Restorff, auf Rakow.
Einnnehmer, Commissionsrath Tarnow, zu NeuBukow.

2) Des Amts Crivitz.

Rittmeister von Raven auf Müsselmwow.
Einnnehmer, Joh. Friedr. Volrath Knebusch, zu Crivitz.

3) Des Amts Gadebusch, vacat.

Einnnehmer, Dr. Heinrich Ernst Bornemann, zu Gadebusch.

4) Des Amts Grabow, vacat.

Einnnehmer, Rathmann Joachim Samuel Kind, zu Grabow.

5) Des

5) Des Amts Grevismühlen.

Geheimer Rath und Kämmerer, Graf von Bothmer, des
Königlich Baierschen Löwen- auch des Johanniter-
Ordens Ritter, auf Bothmer.

Johann Andreas von Müller, auf Rankendorff.

Einnehmer, Dr. Joh. Heinr. Reinecke, zu Grevismühlen.

6) Des Amts Lübz.

Carl Alexander von Welzin, auf KleinTessin.

Einnehmer, KanzleiSecretär, Georg Ackermann, zu Lübz.

7) Des Amts Mecklenburg.

Kammerherr, Friedrich Wilh. von Plessen, auf Neperstorff.

Einnehmer, Carl Heinrich Meyer, zu Bützow.

8) Des Amts Neustadt.

Kammerherr von der Lanken, auf Rethwisch.

Einnehmer, Georg Jacob Becker, zu GrossenGievitz.

9) Des Amts Schwerin.

Legationsrath von Schreeb, auf Boldebeck.

Einnehmer, Doctor Jacob Christian Gustav Karsten, zu
Schwerin.

10) Des Amts Sternberg.

Hauptmann J. F. von Bülow, auf Zülow.

Wilhelm Friedrich Goldschmidt, auf Mustin.

Einnehmer, Advocat C. C. H. Schlüter, zu Sternberg.

11) Des Amts Wittenburg.

Kammerherr, Hans von Graevenitz, auf Waschow.

Einnehmer, Adv. August Theodor Berner, zu Wittenburg.

b) *Im Wendischen Kreise.*

1) Des Amts Boizenburg, vacat.

Einnehmer, Advocat J. C. F. Kues, zu Boizenburg.

2) Des Amts Gnoien.

Wilhelm Ferdinand Graf von Rittberg, auf Fresendorf.

Einnehmer, Carl Friedrich Christian Möller, zu Gnoien.

3) Des Amts Goldberg, vacat.

Einnehmer, Gerichtsrath T. Flörke, zu Goldberg.

4) Des Amts Güstrow.

Carl Hans von Oertzen, auf Hoppenrade.

Einnehmer, Advocat J. G. C. Sauerkohl, zu Güstrow.

5) Des Amts NeuKalden.

Kammerherr von Wickede, auf Gorschendorf.

Einnehmer, vacat.

6) Des Amts Plau, vacat.

7) Des Amts Ribnitz.

Christian Ernst Friedrich von Vogelsang, auf Guthendorf.
Einnehmer, Christian Joachim Holsten, zu Rostock.

8) Des Amts Schwaan, vacat.

Einnehmer, C. J. Holsten, zu Rostock.

9) Des Amts Stavenhagen.

Kammerherr von der Lauken, auf Galenbeck.
Einnehmer, Georg Jacob Becker, zu GrossenGievytz.

10) Des Amts Wredenhagen, vacat.

Einnehmer, Joachim Christian Schulz, zu Röbel.
Bürgermeister, Adv. Berens, zu Röbel, Adj.

c) *Im Stargardischen Kreise.*

S. den Meckl. Strelitzischen StaatsKalender d. J.

d) *Uebrige LandBegüterte.*

1) Die drei Klöster *Dobbertin, Malchow* und *Ribnitz*
werden von gesammter Ritter- und Landschaft repräsentirt.

2) *Der Rostocker District.*

Director, Senator, Dr J. L. Schulze, zu Rostock.

3) *Die städtischen Kämmerer- und OeconomieGüter*
werden von ihren resp. Commünen (II. Th. S. 103) vertreten.

III) Die Mecklenburgische landwirthschaftliche Gesellschaft.

Directorium.

GeheimerLegationsrath und Domdechant Graf von Schlitz,
auf Kaarstorf, erster Director.

LandJägermeister von Welzin, auf Neuenkirchen, zweiter Director.

Assistenten:

a) für das Fach des Ackerbaues und der Viehzucht:
ViceLandmarschall von Oertzen, auf Lübbestorf.

b) Forst- und Gartenkunde:
OberJägermeister von Moltke, auf Schorssow.

c) Landwirthschaftliche Mathematik und Physik:
Landrath von Oertzen, auf Kittendorf.
von Buchwald, auf Kladow.

d) Verbesserte Wirthschaft kleinerer Landwirthe:
Legationsrath von Schreeb, auf Boldebeck.

GeheimerKriegsrath von Vieregge, auf Weitendorf.

Secretär der Gesellschaft.

Professor Karsten zu Rostock.

B) *St ä d t e.* (Landschaft.)1) *Seestadt Rostock.*1) *Magistrats Collegium.*

Bürgermeister:

Doctor, Joachim Friedrich Zoch.

Johann Ludwig Schreep

Doctor, Michael Eberhard Prehn.

Syndici:

Dr. Johann Heinrich Burgmann.

Dr. Johann Jacob Andreas Taddel.

Rathsherren: (15) Christoph Wilhelm Levenhagen.

Joachim Daniel Koch.

Christian Andreas Hill, Administrat.

Joachim Carl Petersen. (fisci.

Johann Christian Theodor Stever.

Johann Wilhelm Mahnke.

Gustav Johann Steinbeck.

Dr. J. F. C. Brandenburg, Archivar.

Franz Heinrich Hülsenbeck.

Dr. Johann Ludwig Schulze, Archiv.

Otto Friedrich Ludendorff.

Dr. Pet. Ludw. Friedr. Ditmar, Censor

Dr. Detloff Ludolf Eobald Karsten.

Johann Gottlieb Bernhard.

Michael Wiechmann.

Protonotarius,

Joh. Christian Theodor Stever, jun.

RathsSecretär,

Johann Friedrich Hävernick.

KämmereiSecretär,

Johann Wilhelm Eyller.

H. H. Grädener, Adj.

GewettSecretär,

Christian Friedrich Pöpke.

GerichtsSecretär,

J. F. Behm.

KriegsCassenSecretär,

D. C. Busch.

StadtCassenSecretär,

Johann Philipp Koeve.

Einnehmer,

A. F. Sonnenschmidt, beim Aerarium.

Bauschreiber,

J. F. Duye.

Wagenmeister,

J. Frehse.

StadtWäger,

H. C. Gallenbach.

Wageschreiber,

E. L. Huen.

StadtOfficianten.

StadtFiscal,

Advocat, Christian Wolhard Stein.

— Physicus,

Professor, C. T. E. Brandenburg.

RathsChirurgus,	Gottlieb Mühlenbruch.
— Apotheker,	Jacob Christoff Mähl.
Apotheker :	Doctor, Friedrich Witte.
	F. W. Krüger, HofApotheker.
RathsKellermeister,	Carl Christian Ahlers.
— Buchdrucker,	Christian Müller.
PolizeiLieutenant,	H. H. Weidener.
Auctionarius.	Johann Heinrich Grädener.
Stad Musicant,	Johann Bernhard Althaus.
Marktvogt,	F. G. Wollenberg.

Ausserhalb Rostock:

ForstInspector,	Herm Frdr. Becker, zu Rövershagen.
Holzwärter:	C. Wramp, } in der Rostocker
	A. S. Peters, } Heide.
	J. J. Krüger, }
	Wellendorf, zu Rickdahl.
	Moll, — Barnstorff.
	Dethloff — Diedrichshagen.
	Remer, — Goldenitz.
2 Jäger,	zu Willershagen und Cordshagen
2 Jäger,	} in der Rostocker Heide.
2 Baumwärter,	
Vogt,	Johann Jasob Lange, } zu Warne-
Hafenmeister,	J. C. Lorenz, } münde.
LootsenCommandeur,	Joachim Davids, }

2) *Das, die ganze Bürgerschaft repräsentirende Collegium von hundert Bürgern:*

(nach dem landesherrlichen Regulativ v. D. Schwerin den 25. Aug. 1771, §. III. IV.)

Erstes Quartier: 50 Brauer und Kaufleute,
Senior, Commerzienrath, Carl Burchard.
Secretär, Johann Amandus Friedrich Bock

Zweites Quartier: 50 Gewerker,
Senior, P. C. Schomann.
Secretär, A. P. D. Vick.

3) *Die gemeine Bürgerschaft*

theilt sich in XI Fahnen, und wird commandirt von
6 Fahnenherren, aus dem Rath.

11 BürgerCapitaines,	} aus der Bürgerschaft,
11 — Lieutenants,	
11 — Fähnrichs,	
4 Adjutanten,	

B) *LandStädte.*(I) *Landesherrliche Aufsicht.*

Herzogl. Städtische KämmererCommission
zu Güstrow.

(S. SteuerCommission S. 71.)

Erhöhet SteuerReceptur.

(zum städtischen Abtrag der übernommenen LandKasten-Schulden und zu eigenen städtischen Bedürfnissen, gegen eine jährliche Recognition von 3000 Rthlr. M. V.)

Herzoglicher Commissarius.

Hofrath, Adolf Friedrich Schulze, zu Güstrow.

Ritter- und Landschaftlicher Berechnner.

LandesEinnehmer, P. C. Koeve, zu Rostock.

(II) *Raths Collegien,*

(werden in den VorderStädten und einigen andern Städten, die zum Unterschied durch gesperrte Schrift kenntlich gemacht sind, theils mit, theils ohne laudesfürstliche Bestätigung, gewählt, in den übrigen aber von der Landesherrschaft ernannt.)

und III) *Bürgerschaftliche Repräsentanten*
(werden aus den Mitteln der Bürgerschaft gewählt.)

1) *Vorderstadt Parchim.*

Bürgermeister:

Hofrath, Joachim Caspar Vofs.

David Bernhard Loescher.

Rathsherren:

Advocat, Georg Friedr. Christian Wüsthoff, }
Christian Jacob Rönberg, } Camerarien.

Gotthard Kofs, }
Advocat, Johann Andreas Käselow, } Waisenherren.

Jacob Heinrich Ludwig Hoffmann, Holzherr.

StadtSecretär, Friedrich Ludwig Detloff.

Registrator, Johann Gottfried Georg Sprungk.

StadtPhysicus, SanitätsRath, Dr. Theod. Josephi,

— Chirurgus, Johann Caspar Steffenhagen.

RathsApotheker, Harder.

StadtMusicant, C. H. Eberhard.

— Förster, Schulz, zu Kiekindemark,

Bauschreiber, Tiede.

Wagemeister, Jacob Friedrich Porfs.

- 3 Holzwärter, zu Trotzenburg, Slate und Kiekin-
demark.
- BürgerAusschus: 6 Stadtsprecher, } zur Aufnahme der
28 Gewerker, } StadtRechnungen,
6 Lohnherren, zur Holzaufsicht,
6 FeuerCasseBürger, bei den Feuer-
lösungsAnstalten,
2) *Brüel*.
- Bürgermeister, Hofrath, Johann Philipp Wilken,
Rathsmänner: Christoph Amerpohl.
N. Klitzing.
- Stadtschreiber, Johann Heinrich Tausch,
Camerarius, Gottfried Possien.
- BürgerAusschus: 1 Stadtsprecher.
4 Viertelsmänner.
4 AusschusBürger.
3) *NeuBukow*.
- Bürgermeister, Ludwig August Gieseke.
Rathmänner: Matth. Greg. Böldt, auch Stadtschreiber.
Dr. Med. Benedict Daniel Jahn,
N. Tiede.
- KämmereiBürger, H. C. P. Schmidt,
BürgerAusschus: 8 Achtmänner.
4) *Crivitz*.
- Bürgermeister, Heinrich Christoff Vonthien.
Advocat, Hans Friedrich Vonthien, Adj.
Rathmänner: Johann Joachim Hofe, Camerarius.
Friedrich Hagelstein.
Ernst Christoff Friederichs, supern.
- Stadtschreiber, Ludwig Bade.
BürgerAusschus: 1 Stadtsprecher.
4 Viertelsmänner.
5) *Dömitz*.
- Bürgermeister, Joachim Heinrich Christian Vogel,
Rathmänner: David Best.
Conrad Friedrich Bürger.
- StadtHauptmann, Conrad Ludwig Zachow.
— Lieutenant, Finzelberg.
- BürgerAusschus: 2 Stadtsprecher.
7 AusschusBürger.
6 Viertelsmänner.
- KämmereiBerechner, Meyer.

6) *Gadebusch.*

Bürgermeister und Ernst August Gottlieb Koch,
StadtSecretär,

Rathmänner: Peter Heinrich Krüger.
Gottlieb Winter.

Christian Becker, }
Theodor Vick. } supernum.

BürgerAusschus: 2 BürgerWorthalter.
6 QuartiersMänner.
6 AusschusBürger.

7) *Grabow.*

Bürgermeister, Hofrath, Georg Wennmohs.

Rathmänner: Joachim Samuel Kind.
Christian Stampehl,
J. A. Höpker,
Daniel Rose.

StadtSecretär, Heinrich Ludwig Weber.
— Rechnungsführer, Zacharias Grafe.

KämmereiBürger, 2 AusschusBürger.

BürgerAusschus: 1 Stadtsprecher.
8 AusschusBürger.
4 ViertelsMänner.

8) *Grevismühlen.*

Bürgermeister, Gerichtsrath, Fr. Ulrich Aem. Rudow.
Rathmänner: Gotthard Sandmann, Camerarius.
C. D. Warnke.

Carl Gottfried Möhring, }
G. Waak, KämmereiBerechn. } supern.

StadtSecretär, Gotthard David Enoch Sandmann.

BürgerAusschus: 2 BürgerWorthalter,
12 ZwölfMänner.

9) *Hagenow.*

Bürgermeister, Advocat, Johann Georg August Krüger.
Rathmänner, Dr. Med. Georg Weber.
Dr. Med. Friedrich Lorenz Dreyer.
N. Windelberg, supernum.

StadtSecretär, Carl Heinrich Ernst Paschen,
Camerarius, Caspar Hermann Bibow.

BürgerAusschus: 2 Stadtsprecher,
8 AusschusBürger.

10) *Kröpelin.*

Bürgermeister,	Advocat, Daniel Conr. Heinrich Ciese.
Rathmänner:	Johann Christoff Dammann, } emeritj. Christoff Wilhelm Jürges, } Christian Ronnfeld. Joachim Mussehl.
Stadtschreiber,	Johann Christian Odewahn.
CasseBerechner,	vacat.
BürgerAusschus:	8 AusschusBürger.

11) *Lübz.*

Bürgermeister	{ KanzleiSecretär, Georg Ackermann. Adv. Andreas Nicol. Röttger, Adj. Peter Hieronymus Tack. Friedrich Rudolf Fratscher.
u Syndicus,	
Rathmänner:	
StadtCasseBerechner,	
BürgerAusschus:	1 Stadtsprecher. 4 Viertelsmänner. 8 Achtmänner.

12) *Malchow.*

Bürgermeister und	{ Wilhelm Detlov Diedrich Engel. Commissionsrath Engel, Adj. Friedrich Kühl. N. Speck. M. Vofs.
Stadtschreiber,	
Rathmänner:	
KämmereiBürger,	1 BürgerWorthalter.
BürgerAusschus:	4 Viertelsmänner. 8 AusschusBürger.

13) *Neustadt.*

Bürgermeister,	Advocat, Joh. Gustav Jacob Löscher.
Rathmänner:	Christoff Gabriel Betke. N. N. Glasing Georg Otto Schröder.
StadtSecretär,	Andreas Trechow.
KämmereiBürger,	2 Stadtsprecher.
BürgerAusschus:	6 AusschusBürger.

14) *Réhna.*

Bürgermeister,	Advocat. Johann Christoff Bölte.
Rathmänner:	Adam Grabe. Gustav Wilhelm Schreiber.
StadtSecretär,	J. F. M. Lemke.
KämmereiBerechner,	vacat.

BürgerAusschus: 2 Stadtsprecher,
8 AusschusBürger.

15) *Schwerin.*

StadtSyndicus, Adv. Joh. Christ Diedr. Stavenhagen;
Bürgermeister: Adv. Rudolf Christian Heinr. Kahle,
Adv. Johann Hermann Kütemeyer.

Rathsverwandte: Wilh. Christoph Meister, Camerarius,
Johann Gottlieb Bising, Waisenherr.
Stadthauptmann, Christian Friedrich
Möring, GerichtsBeisitzer,
Carl Wilhelm Krüger.

StadtSecretär, Georg Martin Ludwig Tiedemann.
StadtRegistrator, Johann Christian Friedr. Vieregge,
RathsKellermeister, Joachim David Scheuermann,
BürgerAusschus: 16 SechzehnMänner,
CasseBürger: 2 SechzehnMänner,
Billettirer: 4 SechzehnMänner.

16) *Sternberg.*

Bürgermeister, Joachim Friedrich Bürger.
Rathmänner: Hartw. Chr. Mafsmann, StadtSecretär.
Johann Friedrich Philipp Rosenow,
Georg Christian Baetke,
Wilhelm Rhades, supernum.

KämmereiBerechner, vacat.
BürgerAusschus: 1 Stadtsprecher u. KämmereiBürger,
4 ViertelsMänner.

17) *Waren.*

Bürgermeister: Wilhelm Franz Immanuel Pries.
Daniel Friedrich Behm.
Rathmänner: Johann Joachim Christoff Pagenkopp,
Johann Christian Westphal,
Gottlieb Adam Hennings,
Heinrich Wilhelm Freund,

StadtSecretär, J. F. Pries.
KämmereiBürger, M. E. Gierz.
BürgerAusschus: 2 Stadtsprecher,
8 AusschusBürger,
3 ViertelsMänner.

18) *Wittenburg.*

Bürgermeister,	Adv. Christoph Samul Friedr. Ahrens.
Rathmänner:	J. B. Karow. Johann Gotthelf Oderich. Ludwig Carl Krusemark, supern.
StadtSecretär,	Christian Bernhard Dannemann.
Camerarius,	Heinrich Albrecht Dölle.
BürgerAusschus:	2 Stadtsprecher. 6 AusschusBürger.

b) Im Wendischen Kreise.

1) *VorderStadt Güstrow.*

Bürgermeister:

Hofrath, Dr. Joachim Heinrich Christian Krüger.
Hofrath, Carl Sibeth
StadtSyndicus, Hofrath Joh. Berend Joach. Rönberg.
Rathsherren.

Dr. Heinrich Georg Hansen,	} Waisenherren.
Dr. Johann Georg Kämmerer,	
Hofrath, Carl Ludwig Barkey, Camerarius.	
Thomas Heinrich Kämmerer, StadtGerichtsBeisitzer.	
Christian Friedrich Lönnes, Camerarius.	
Hofrath, Carl Heinr. Christ. Trotsche, GerichtsBeisitzer.	
Johann Friedrich Viereck,	} supernumerarii.
Advocat, Adolf Gideon Steinmann,	
Joachim Friedrich Pinz,	
Auditores:	Hofrath Christ. Jacob Joach. Krüger. Carl Friedrich Kämmerer.
StadtSecretär,	Johann Heinrich Hinrichs.
StadtPhysicus,	Doctor, Ludwig August Mithoff.
RathsApotheker,	Carl Brun.
RathsKellermeister,	Johann Heinrich Klein.
StadtChirurgus,	Göpner.
AusschusBürger:	6 im DomViertel. 6 im SchnoienVirtel. 6 im MühlenViertel. 6 im Glevinschen Viertel.

Herzogliche Burg. und DomFreiheit.

Richter,	Commissionsrath, Christian Andreas Eckard.
Actuarius,	Johann Daniel Lemke. Peter Röper, Adjunct.
Einnehmer,	Georg Jacob Steinkrofs, auch Berechner des Haus- und PfandBuches daselbst.

2) *Boixenburg.*

- Bürgermeister: Doctor, Johann Joachim Priefs.
Peter Knaut.
- Rathmänner: Johann Bernhard Christian Jenssen.
Friedrich von der Wettern.
Adv F.G. Mussäus, jun. StadtSecret.
- StadtEinnehmer, Joachim Christoff Schulz.
- BürgerAusschus: 2 BürgerWorthalter.
10 ZehnMänner:

3) *Gnoiën.*

- Bürgermeister, Advocat, J. F. W. Bölkow.
- Rathmänner: T. H. Schliemann. Camerarius.
J. F. Wasmuth.
- BürgerAusschus: 2 Stadtsprecher.
6 ViertelsMänner.
6 AusschusBürger.

4) *Goldberg.*

- Bürgermeister, Commissionsrath, Ad. Just. Frommann.
- Rathmänner: Friedrich Wilhelm Kracht.
N. N. Glaser.
Otto Friedrich Kychenthal, supern.
- Stadtschreiber, G. G. Geertz.
- BürgerAusschus: 1 Stadtsprecher.
1 KämmererBürger.
4 ViertelsMänner.

5) *NeuKalden.*

- Bürgermeister, Advocat, Bernh. Johann Chr. Petri.
- Rathmänner: F. Dollberg.
N. Schumacher,
- StadtSecretär, Johann Friedrich Müller.
- BürgerAusschus: 2 Stadtsprecher.
10 AusschusBürger.

6) *Krakow.*

- Bürgermeister, Advocat, Simon Friedr. Wilh. Plahn.
- Rathmänner: Christoff Friedrich Wecke.
N. Schlottmann.
- Stadtschreiber, Diedrich Zernotizky.
- KämmererBerechner, H. Frederichs.
- BürgerAusschus: 2 Stadtsprecher.
8 AusschusBürger.
4 ViertelsMänner.

7) *Lage.*

Bürgermeister, GerichtsR. Joach. Heinr. Chr. Lüders.
 Rathmänner: Advocat, Christian Joh. Lüders, Adj.
 Johann Lorenz Hansen.
 N. Janssen.

KämmereiBerechner, Christian Schmidt,
 BürgerAusschus: 1 Stadtsprecher.

3 BürgerDeputirte.

3 ViertelsMänner,

8) *Malchin.*

Bürgermeister, Hofrath, Carl David Heinr. Lüders.
 Rathmänner: Johann Gustav Bülle, Camerarius.
 Carl Friedrich Krüger.

StadtSecretär, Anton Johann Friedrich Wulfleff.
 KämmereiBürger, A. Coordt.

BürgerAusschus: 2 Stadtsprecher.

18 AusschusBürger.

9) *Marlow.*

Bürgermeister, Advocat, Joh. Andr. Gustav Schulze.
 Rathmänner: Johann Caspar Reddelin.
 N. Matthias.

BürgerAusschus: 1 Stadtsprecher.

3 ViertelsMänner.

6 AusschusBürger.

10) *Penzlin.*

Bürgermeister, Adv. Alexander Julius Ludwig Zeller,
 auch Stadtschreiber.

Rathmänner: Ernst Friedrich Köhler.
 Adolf Moltrecht.

BürgerAusschus: 4 Stadtsprecher.

8 AusschusBürger.

11) *Plau.*

Bürgermeister, Advocat, Adolf Friedrich Baetke.
 Rathmänner, Georg Friedrich Buchholz.

Friedrich Genzken.

Ludwig Herwarth, supernum.

StadtSecretär, Carl Leopold Plahn.

CassenBerechner, Bringmann.

BürgerAusschus: 2 Stadtsprecher.

8 AusschusBürger.

4 ViertelsMänner.

- 12) *Ribnitz.*
 Bürgermeister, Rathmänner: Gerichtsrath, ChristianHeinr. Krauel.
 CarlJoachim Schulze, } alterniren-
 AdolfFriedrichDunker, } de Came-
 CarlFriedrich Böhmer, } rarien.
 Heinr. Christ. Saniter, }
 StadtSecretär, LudwigFriedrich AdolfGerresheim.
 BürgerAusschus: 8 ViertelsMänner,
 16 Sehszehner.
 BürgerWorthalter: 2 AusschusBürger.
 KämmererBürger: 2 AusschusBürger.
- 13) *Röbel.*
 Bürgermeister, Adv. Johann Christian Jacob Behrens,
 Rathmänner: August Ernst Bierstädt.
 Joachim Chr. Schulz, StadtSecretär.
 Jacob Friedrich Vofs.
 Camerarius, J. F. Michler.
 KämmererBürger, J. C. Hensky.
 BürgerAusschus: 2 Stadtsprecher.
 5 Altermänner.
 5 Viertelsmänner.
- 14) *Schwaan.*
 Bürgermeister, Gerichtsrath, Carl Wilhelm Hein-
 rich Grell, auch Stadtschreiber,
 Rathmänner: der erste vacat.
 Johann Ehlers.
 BürgerAusschus: 1 Stadtsprecher.
 3 Viertelsmänner.
- 15) *Stavenhagen.*
 Bürgermeister, GeorgJoh. Reuter, auch Stadtschreiber.
 Rathmänner: F. L. Susemihl,
 N. N. Herse.
 KämmererBürger, Ludewig Susemihl.
 BürgerAusschus: 1 Stadtsprecher.
 3 ViertelsMänner.
 8 AusschusBürger.
- 16) *Sülz.*
 Bürgermeister, Advocat, Carl Gottlieb Möller,
 Rathmänner: Johann Heinrich Bock,
 Hans Erdmann Wienke.

Camerarius, Friedrich August Ludwig Ziegler.
 KämmererBürger, 1 AusschusBürger.
 BürgerAusschus: 1 BürgerWorthalter.
 4 ViertelsMänner.
 5 AusschusBürger.

17) *Tessin.*

Bürgermeister, Wilhelm Heinrich Cowalsky,
 Rathmänner: L. C. Petersen.
 Georg Christian Behm.
 BürgerAusschus: 2 KämmererBürger.
 2 AusschusBürger.

18) *Teterow.*

Bürgermeister, Christian Otto Joachim Dannehl.
 Rathmänner: Johann Peter Schultetus.
 Heinrich Vollrath Reinhard.
 Stadtschreiber, Adam Friedrich Beutler.
 KämmererBerechner, Johann Friedrich Lehsten.
 BürgerAusschus: 2 Stadtsprecher.
 4 Viertelmänner.
 16 AusschusBürger.

(IV) *Städtische BrandVersicherungsGesellschaft,*
 des Mecklenburg- und Wendischen Kreises.*General Directorium.*

Das Corps der associirten Städte (S II. Th. S. 108.)

Special Directorium.

Bürgermeister und Rath jeder recipirten Stadt.

(V) *Städtische Stiftung, zur Erziehung und Unterhaltung*
unverheiratheter Töchter. (40)
 nach der herzoglichen BestätigungsActe vom 17. Decbr, 1792.*Directorium.*

Das Corps der Mecklenburgischen und Wendischen Städte.

Rechnungsführer.

Bürgermeister Ahrens, zu Wittenburg.

Percipientinnen:

Zur vollen Hebung 24.

Zur halben Hebung 16.

II. Städte des Fürstenthums Schwerin.

a) Landesherrliche Aufsicht.

Städtische KämmereiCommission. (S. oben S. 165.)

Erhöhte SteuerReceptur. (S. ebendasselbst.)

b) *RathsCollegium*,

(werden von der Landesherrschaft besetzt.)

und c) *Bürgerschaftliche Repräsentanten*
(werden von den Bürgerschaften gewählt.)1) *Bützow*.

Bürgermeister, Hofrath, Fried. Wilh. Geo. Ackermann.

Rathmänner: Jacob Christoff Hilgendorf.

Johann Heinrich Poelitz.

Johann Friedrich Zickermann.

Franz Burmeister.

StadtSecretär, Christ. Friedr. Ludw. Carl Hartmann.

Joachim Friedrich Cramer, Adj.

KämmereiBerechner, Carl Rhode.

BürgerAusschus: 2 Stadtsprecher.

4 KämmereiBürger.

4 ViertelsMänner.

2 BauBürger.

1 FeuerschauBürger.

2) *Neustadt Schwerin*.

Richter, Commissionsrath, Johann Schnelle.

Beisitzer: Jacob Ulrich Wilke, emerit.

Auct. Secret. Johann Dan. ErnstSchultze,

KämmereiBerechner.

Johann Friedrich Kittel.

GerichtsSecretär, J. D. Clesen.

Registrator, C. W. Tiede.

BürgerAusschus: 4 ViertelsMänner.

1 CasseBürger.

3) *Warin*.

Bürgermeister, Commissionsrath, A. N. F. Crull.

Rathmänner: J. P. Rabe, Camerarius.

J. D. Busse.

BürgerAusschus: 2 ViertelsMänner.

8 AusschusBürger.

III. See Stadt Wismar.

1) Magistrats Collegium.

Bürgermeister:

Landrath, Dr Gabriel Christoff Lembke.

Emanuel Hermann Fabricius.

Syndicus, Justizrath, Carl von Breitenstern.

Rathsherren: Joachim Andreas Briesemann.

Magnus Dieterich Klockmann.

Jacob Caspar Ahrends.

Gabriel Lembke.

Franz Peter Wriede.

Dr. Gabriel Christian Anton Haupt.

Dr. Franz Jacob Christian Schröder.

StadtSecretär und Johann Christoff Friedrich Walter.

Archivar,

KämmereiSecretär, Ernst Johann Völschow.

GerichtsSecretär, Dietrich Gottlieb August Hasse.

StadtFiscal, Dr. Albert Joachim Franz Dahlmann.

— Physicus, Dr. Johann Matthias Michaelsen.

SubPhysicus, Dr. J. C. L. Reddelin.

RathsChirurgus, Christian Johann Faehstedt.

— Apotheker, Johann Beilufus.

— Kellermeister, Jacobs.

Marktvogt, M. C. Peters.

Weinschreiber, Andreas Riedel.

Bauschreiber, Johann Wilhelm Stroth.

AcciseBuchhalter, Johann Martin Tiedemann.

Acciseschreiber, Johann Adolf Krüger.

Packmeister, Joh. Joachim Trendelburg, Auctionar.

SchiffsClarirer, Caspar David Martens.

RathsWäger, Johann Ludwig Schultesius.

Mühlenschreiber, Johann Carl Bartels.

Wagemeister, Detloff David Jörfs.

Strandtvogt, Ernst Joachim Linow.

Strandschreiber, vacat.

Baumverwalter, Johann Georg Husfeldt.

4 ThorBüdner: am AltWismarschen Thor,

— Lübschen —

— Mecklenburger —

— Poeler —

2) *Der Bürgerschaftliche Ausschus*

(vermöge des, am 19. März 1600 von der Landesherrschaft angeordneten Vertrags, Art. 16, 18.)

AusschusConsulent, vacat.
 Protocollist, Doctor, A. J. F. Dahlmann, jun.
 Erster Stand: 20 Kaufleute und Krämer.
 BürgerWorthalter: Christian Friedrich Sandmann,
 Johann Christian Pladecius.

Zweiter Stand: 20 Gewerker.

BürgerWorthalter: Carl Gustav Rabe.
 Joachim Christian Klockmann.

3) *Die gesammte Bürgerschaft*

besteht aus

- | | | |
|---|----------------------------|--------------|
| 2 | Compagnien des Kirchspiels | St. Marien. |
| 2 | ————— ————— | St. Nicolai. |
| 2 | ————— ————— | St. Georg. |
- 1 FeuerOrdnungsCompagnie ;
 dabei sind angestellt:
- 7 Capitaines,
 9 Lieutenants,
 6 SecondLieutenants,
 7 Fähnricks,

EILFTER ABSCHNITT.

LANDES - CREDIT - SYSTEM.

I. Die MecklenburgSchwerinsche

*Allgemeine**Landes Receptur Commission*

und

Landes Receptur Casse

zu Rostock

(erhebt und verwendet die, durch mehrere Edicte angewiesenen indirecten und ausserordentlichen Steuern zum Abtrag und zur einstweiligen Verzinsung der, durch die Vereinbarung vom 21. April 1809, für gemeinschaftlich anerkannten LandesSchulden der MecklenburgSchwerinschen Domainen, Ritterschaft und Städte; eröffnet am 3. Junius 1809.)

Herzoglicher Commissarius.

Geheimerath, Adolf Albert Wilhelm von Flotow.

Ritterschaftlicher Deputirter.

ViceLandMarschall, Ernst von Plessen, auf Madsow.

Landschaftliche alternirende Deputirte.

Hofrath, Georg Wennmohs, Bürgermeister zu Grabow.

Advocat, Joachim Friedrich Wilhelm Bölkow, Bürgermeister zu Gnoien.

CommissionsSecretär, Adv. Carl Gottlieb Heiner. Taddel,
Cassier, Christian Heinrich Koeve,Executor, Die LandesExecutores
Dragendorff und Borhenne.

Commissionsdiener, Gustav Gottschalk,

II. MecklenburgSchwerinsche

*Allgemeine**Landes - Credit - Commission,*

zu Schwerin,

(hat, seit dem 1. Januar 1807 die Anschaffung und Bezahlung der, durch den Krieg hervorgebracht werdenden Bedürfnisse und Ausgaben des ganzen Landes, mit alleiniger Ausnahme der Naturalverpflegung fremder Truppen, auf den gemeinschaftlichen Credit der *in solidum* dafür verhafteten Domainen, Ritterschaft und Städte beider Herzogthümer, des Fürstenthums Schwerin und der Herrschaft Wismar, zu besorge:*)

Mitglieder:

von Seiten der Domainen.

KammerDirector, Conrad Wilhelm Brüning.

Landdrost, Cornelius Heinrich von Wendland.

von Seiten der Ritterschaft.

Landrath, Gottbard Wilhelm von Laffert auf Damme-
reez, wegen des Herzogthums Schwerin.Assessor, Georg Ludwig Ernst von Blücher auf Was-
dow, wegen des Herzogthums Güstrow.

von Seiten der Landschaft.

Bürgermeister, Johann Hermann Kuetemeyer zu Schwe-
rin, wegen des Mecklenburgischen Kreises.Hofrath, Carl David Heinrich Lüders, Bürgermeister
zu Malchin, wegen des Wendischen Kreises.

Berechner, RevisionsSecretär, B. J. L. Ringwicht.

*Besondere**Verpflegungs Direction,*

(für die cantonnirenden und durchmarschirenden französischen Truppen mit Naturalien und Tafelgeldeyn, auf gleichmässige Kosten des ganzen Landes)

zu Rostock.

Amtshauptmann Steinfeld, Herzoglicher Commissarius.

Assessor von Blücher auf Wasdow, ritterschaftl. Deputirter.

Bürgermeister, Hofrath Lüders zu Malchin, landschaft-
licher Deputirter.

Bürgermeister, Advocat Bölkow zu Gnoien, Substitutus.

I n h a l t

d e s e r s t e n T h e i l s .

Zeitrechnung	Seite	Witterungs-Beobachtungen	Seite
		Seite	XXIX
<i>Herzoglich Mecklenburg-Schwerinsches Staats Personale.</i>			
<i>Erster Abschnitt.</i>			
Herzogliches Haus:	Seite	Einzelne CameralGegenstände:	Seite
Mecklenburg-Schwerin	35	A) Domainen: Beamte	59
Mecklenburg-Strelitz	36	Saline zu Sülz	64
Stamm-Tafel des herzogl. Hauses, zu Seite	37	B) Jagd-Regal; Jagd-Bediente	64
		C) Forst-Regal;	
		Forst-Collegium	65
		Forst-Bediente	65
<i>Zweiter Abschnitt.</i>			
Geheimes Ministerium	38	D) Steuer-Regal;	
Gesandtschaften u. Agenten	38	Steuer-Commission	70
		Steuer-Bediente	71
		Accise zu Rostock	77
		E) Post-Regal; Post-Bediente	78
<i>Dritter Abschnitt.</i>			
Hofstaat;		F) Zoll-Regal;	
I) Herzoglicher Hofstaat:		Elb-Zoll-Beamte	80
A) Ober-Kammerherrn-Staab	40	Land-Zoll-Berechner	80
B) Hofmarschall-Amt	42	See-Zoll zu Wismar	81
C) Marstall-Amt	50	<i>Sechster Abschnitt.</i>	
II) der wail. regierenden Herzogin	51	Justiz-Etat;	
III) Hofstaat des Erb-Prinzen	52	A) Ober-Gerichte beider Herzogthümer:	
IV) der Prinzessin Ulrike	53	I. Hof- und Land-Gericht	82
		II. Justiz-Kanzlei zu Schwerin	86
		III. — — — zu Rostock	89
<i>Vierter Abschnitt.</i>			
Regierung	} 54	B) Ober-Gerichte des Fürstenthums Schwerin	91
Lehn-Kammer			
Haupt-Archiv		55	C) — — — der Herrschaft Wismar
<i>Fünfter Abschnitt.</i>			
Cameral-Etat:		D) Nieder-Gerichte:	
Kammer-Collegium	55	Amts-Gerichte	92
Relutions-Commission	58	Stadt-Gerichte	92
Schulden-Tilgungs-Commission	59	Notarien	95

Siebenter Abschnitt.

MilitärEtat Seite 101

Achter Abschnitt.

Geistlicher Etat :

- A) Kirchen und Pfarren :
- A) Consistorien 107
- B) Superintendenten 108
- C) Präpositen 108
- D) Prediger 109
- E) Gehülfsprediger 123
- F) Candidaten 123

B) Universität zu Rostock 126
Naturforschende Gesellschaft 128

C) Schulen; I) StadtSchulen 129
II) LandSchulen 132

D) Jungfrauen Klöster 133

E) Milde Stiftungen;
I. Allgemeine 139
II. Locale 140

Neunter Abschnitt.

PolizeiAnstalten :

- A) PolizeiCommission } 150
- B) Lotteriedirection }
- C) SicherheitsAnstalt 151
- D) MedicinalAnstalten 152
- E) Zucht- und Werkhaus 157
- F) Werk- u. Arbeitshaus } 157
- G) IntelligenzExpedition }

Zehnter Abschnitt.

Ritter- und Landschaft :
I) der Herzogthümer Schwerin und Güstrow :

Directorium Seite 158
Engerer Ausschus 159

Landstände :

- A) Ritterschaft;
- Engerer Ausschus 160
- Deputirte der Aemter 160
- Landwirthschafts Gesellschaft 162

B) Städte; Landschaft
A) Rostock; Magistrat 163
Bürgerschaft 164

B) Land Städte
(I) Landesherrl. Aufsicht }
(II) RathCollegien } 166
(III) Bürgerschaftliche Re-
präsentanten }

II) Städte des Fürstenthums Schwerin 175

III) Stadt Wismar :
Magistrat 176
Bürgerschaft 177

Elfster Abschnitt.

LandesCreditSystem :

- I. Mecklenb. Schwerinsche allgemeine LandesRecepturCommission 178
- II. Allgemeine LandesCreditCommission 179
- Besondere VerpflegungsCommission 179

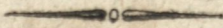

Verspätete Berichtigungen

zum ersten Theil.

- S. XXVII. Dec. 17. kommt hinzu: Jahrmart zu Rehna.
- 40 Z. 20 geht ab: Georg von Behr.
 - 50 — 19 OberBereiter, ansatt: Bereuter Eggers.
 - — — 20 StallCommissair, — StallCasseBerechner Hey.
 - — — 21 OberRofsArzt, — RofsArzt Rüst.
 - 55 — 5 ArchivSecretär, — ArchivRegistrator.
 - 62 — 3 v. u. Amtshauptm. — Amtmann.
 - 94 nach Z. 5 kommt hinzu: Adv. Christian Joh. Laders, Adj.
 - 106 Z. 11 Amtshauptmann, anstatt: Amtmann.
 - 107 nach Z. 20 kommt hinzu: Kanzellist, Joh. Heinrich Ahlers.
 - 128 Z. 10 v. u. geht ab: Präsident, vacat.
 - — — 5 — kommt hinzu: HofApotheker, F. W. Krüger.
-

ZWEITER THEIL:

MECKLENBURG - SCHWERINSCHE

STAATS - NOTIZEN.

Voran:

die Genealogie

der Europäischen Regenten

1812.

A

ZWEITER THEIL

MECKLENBURG-SCHWEDNISCHER
STATIS-TIK-NO-TIZEN

der Mecklenburgischen Regierung

1812

Genealogisches Verzeichnis

aller lebenden Mitglieder

der

izt regierenden

Europäischen

Kaiserlichen, Königlichen

und

Fürstlichen Häuser.

(nach alphabetischer Ordnung.)

Die nicht regierenden Fürsten macht die kleinere Schrift kenntlich.

I. Rheinischer Bund.

Protector:

FRANKREICH. (K. R.) Residenz: Paris.

Kaiser: NAPOLEON, geb. 15 Aug. 1769; erw. 18 May, gekrönt 2 Dec. 804, auch König von Italien seit 15 März, gekr. 26 May 805, Protector der RheinConföderation seit 1 August 806, Vermittler des Schweizer-Bundes seit 809; zum 2tenmal verm. 11 März 810 mit MARIE LOUISE, Erzherzogin zu Oesterreich. Davon: der Kaiserliche Prinz

Napoleon Franz Carl Joseph, König von Rom, geb. 20 März 1811.

Geschwister, Prinzen und Prinzessinnen von Frankreich:

1 Joseph Napoleon, g. 7 Jan. 768. S. Spanien.

2 Marie Anne Elise, g. 3 Jan. 777. S. Lucca.

3 Louis Napoleon, Connetable von Frankreich, g. 2 Sept. 778, König von Holland 10 Jun. 806, resignirt 1 Jul. 810, v. 3 Jan. 802 mit Hortensie Eugenie, Prinzessin von Frankreich, g. 10 April 785. Kinder:

1 Napoleon Ludwig, g. 11 Oct. 804. S. Berg u. Cleve.

2 Carl Ludwig Napoleon, g. 20 April 808.

4 Marie Pauline, g. 20 Oct. 780. S. Guastalla.

5 Marie Annunciata Caroline, g. 25 März 782. S. Neapel.

6 Hieronymus Napoleon, g. 15 Nov. 784. S. Westphalen.

Erste Gemahlin: Kaiserin Josephine, g. 24 Jun. 768, gekr. 2 Dec. 804, geschieden 16 Dec. 809.

Mutter des Kaisers: Marie Lätitie, Madame, g. 24 Aug. 750.

Bundesgenossen.

AnhaltBernburg. (R. R.) Ballenstädt.

Herzog: *Alexius Friedrich Christian*, seit Aug. 806, g. 12 Jun. 767, succ. 9 April 796, v. 29 Novbr. 794 mit Marie Friederike, Prinzessin von HessenCassel, g. 14 Sept. 768. Kinder:

- 1 Wilhelmine Louise, g. 30 Octbr. 799.
- 2 Alexander Carl, ErbPrinz, g. 2 März 805.

Schwester: *Pauline Christine Wilhelmine*, g. 23 Febr. 769. S. LippeDetmold.

VatersSchwestern:

- 1 *Friederike Auguste Sophie*, g. 28 Aug. 744, des letzten Fürsten Friedrich August zu AnhaltZerbst Wittwe seit 3 März 795.
- 2 *Christine Elisabeth Albertine*, g. 14 Novbr. 746. S. SchwarzburgSondershausen.

NebenLinie des Hauses

AnhaltBernburg: zu Schaumburg an der Lahn.

Fürst: *Victor Carl Friedrich*, g. 2 Nov. 767, v. 29 Oct. 793 mit *Amalie Charlotte*, Prinzessin von NassauWeilburg. Davon:

- 1 *Hermine*, g. 2 Decbr. 797.
- 2 *Adelaide*, g. 23 Febr. 800.
- 3 *Emma*, g. 20 May 802.

Mutter: *Amalie Eleonore*, Prinzessin von SolmsBraunfels, g. 22 Nov. 734, v. 16 Dec. 765, W. 20 Aug. 806.

VatersBruders, Franz Adolfs Tochter:

Victoria Amalie Ernestine, g. 11 Febr. 771.

VatersBruder: *Friedrich Ludwig Adolf*, g. 29 Nov. 741.

AnhaltDessau. (R. R.) Dessau.

Herzog: *Leopold Friedrich Franz*, g. 10 Aug. 740, succed. 20 Oct. 758, Wittwer seit 20 Decbr. 811. Sohn:

Friedrich, ErbPrinz, g. 27 Dec. 769, v. 12 Jun. 792 mit *Christiane Amalie*, Prinzessin von HessenHomburg. Kinder:

- 1 *Amalie Auguste*, g. 18 Aug. 793.
- 2 *Leopold Friedrich*, g. 1 Octbr. 794.
- 3 *Georg Bernhard*, g. 21 Febr. 796.
- 4 *Louise Friederike*, g. 1 März 798.
- 5 *Friedrich August*, g. 23 Sept. 799.
- 6 *Wilhelm Woldemar*, g. 29 May 807.

AnhaltKöthen. (R. R.) Köthen.

Herzog: *August Christian Friedrich*, g. 18 Nov. 769, succ. 17 Octbr. 789, v. 9 Febr. 792 mit *Caroline Friederike*, Prinzessin von NassauUsingen.

Bruders, Ludwig, Sohn: *Ludwig*, g. 20 Sept. 802.

Mutter: *Louise Charlotte Friederike*, Prinzessin von HolsteinGlücksburg, Wittwe 17 Oct. 789.

VatersBrudersSohn: Friedrich Ferdinand, g. 25 Jun. 769, freier Standesherr zu *Plesse*, succ. 12 Dec. 797, W. seit 24 Nov. 803.
 Dessen Geschwister: 1 Anna Emilie, g. 20 May 770, Gem. Gr. Hans Heinrich von HochbergFürstenstein.
 2 Heinrich, g. 30 Jul. 778.
 3 Christian Friedrich, g. 15 Nov. 780.
 4 Ludwig, g. 10 Aug. 783.

Baden. (L. R.) Carlsruhe.

Grosherzog: *Carl Ludwig Friedrich*, g. 8 Jun. 786, succ. 10 Jun. 811, v. 7 April 806 mit *Stephanie Adrienne Louise Napoleon*, Prinzessin von Frankreich. Davon:
 Eine Prinzessin, g. 5 Jul. 811.
 Mutter: Markgräfin *Amalie Friederike*, Prinzessin von Hessen-Darmstadt, v. 15 Jul. 774. Wittwe 16 Dec. 801.

Geschwister: 1 *Catharine Amalie Louise*, } g. 13 Jul.
 2 *Friederike Caroline Wilhelmine*. S. Baiern. } 776.
 3 *Louise Marie Auguste*, g. 24 Jan. 779. S. Rusland.
 4 *Friederike Dorothea Wilhelmine*, g. 12 März 781. S. Schweden.
 5 *Wilhelmine Louise*, g. 10 Sept. 788. S. HessenDarmstadt.

Vaters, des Erbprinzen *Carl Ludwigs*, Brüder:

- 1 *Friedrich*, g. 29 Aug. 756, v. 10 Dec. 791 mit *Christiane Louise*, Prinzessin von NassauUsingen.
- 2 *Ludwig Wilhelm August*, g. 9 Febr. 763.

Baiern. (K. R.) München.

König: *Maximilian Joseph*, seit 1 Jan. 806, g. 1 May 756, Herzog zu PfalzZweibrük 1 April 795, Kurfürst zu PfalzBaiern 16 Febr. 799, zum zweitenmal v. 9 März 797 mit *Friederike Wilhelmine Caroline*, Prinzessin von Baden. Kinder:

- 1 *Carl Ludwig August*, KronPrinz, g. 25 Aug. 786, v. 12 Octbr. 810 mit *Therese Charlotte Louise*, Prinzessin von SachsenHildburghausen. Davon:

Maximilian Joseph, g. 28 Nov. 811.

- 2 *Auguste Amalie*, g. 21 Jan. 788. S. Italien.
 - 3 *Charlotte Auguste*, g. 8 Febr. 792.
 - 4 *Carl Theodor Maximilian August*, g. 7 Jul. 795.
 - 5 *Elisabeth Louise*, } g. 13 Nov. 801.
 - 6 *Amalie Auguste*, }
 - 7 *Friederike Sophie Dorothea*, } g. 27 Jan. 805.
 - 8 *Marie Leopoldine Anna*, }
 - 9 *Louise Wilhelmine*, g. 30 Aug. 808.
 - 10 *Maximiliane Josephine Caroline*, g. 21 Jul. 810.
- Geschwister aus dem Hause *PfalzZweibrükBirkenfeld*:
- 1 *Marie Amalie Auguste*, g. 11 May 752. S. Sachsen.
 - 2 *Marie Anne*, g. 18 Jul. 753. S. unten.

Bruders, Herzogs Carl Wittwe: Marie Amalie Josephe, Prinzessin von Sachsen, W. 1 April 795.

Vaterschwester: Christine, g. 16 Nov. 725. (L. R.) S. Waldeck.
ElterVatersBruders, des Pfalzgrafen Johann Carls zu Gelnhäusen Nachkommenschaft:

Herzog Wilhelm, g. 10 Nov. 752, v. 30 Jan. 780 mit Marie Anne, Prinzessin von PfalzZweibrück. Kinder:

1 Marie Elisabeth Amalie, g. 5 May 784. S. Neufchatel.

2 Pius, g. 1 Aug. 786, v. 25 May 807 mit Amalie, Prinzessin von Aremberg, g. 10 April 789. Davon:

Maximilian Joseph, g. 4 Dec. 808.

Dessen Schwester: Louise Christine, g. 17 Aug. 748, v. 17 Nov. 775 an Heinrich den xxx. regierenden Fürsten Reufs zu Gera. (L. R.)

Berg und Cleve.

Grosherzog: *Napoleon Ludwig*, g. 11 Oct. 804. Grosherzog seit 3 März 808. Eltern und Bruder, s. Frankreich.

Frankfurt. (K. R.) Aschaffenburg.

Grosherzog: *Carl Theodor Anton*, Freiherr von Dalberg, g. 8 Febr. 744, Coadjutor zu Mainz 5 Jun 787, Kurfürst und Erzbischof 25 Jul. 802, Fürst zu Regensburg 25 Febr 803, FürstPrimas des Rheinischen Bundes seit 1 Aug 806, Grosherzog seit 1 März 810

Erbprinz: *Eugen Napoleon*, seit 1 März 810, ViceKönig von Italien, Prinz von Venedig, ReichsErzstaatskanzler, geb. 3 Sept. 780, v. 15 Jan. 806 mit Auguste Amalie, Prinzessin von Baiern. Kinder:

1 Josephine Maximiliane Eugenie Napoleone, g. 14 März 807.

2 Hortensie Eugenie Napoleone, g. 25 Decbr. 808.

3 August Napoleon, Prinz von Venedig, g. 8 Dec. 810.

HessenDarmstadt. (L. R.) Darmstadt.

Grosherzog: *Ludwig X.* seit 1 Aug. 806, g. 14 Jun. 763, succ. 6 Apr. 790, v. 19 Febr. 777. mit Louise Henriette Caroline, Prinzessin von HessenDarmstadt. Kinder:

1 Ludwig, Erbprinz, g. 26 Dec. 777, v. 19 Jun. 804 mit Wilhelmine Louise, Prinzessin von Baden. Davon:

1 Ludwig, g. 9 Jun. 806.

2 Ein Prinz, g. 21 April 809.

2 Ludwig Georg Carl, g. 31 August 780.

3 Friedrich August Ludwig, g. 13 May 788.

4 Emil Maximilian Leopold, g. 3 Sept. 790.

Geschwister: 1 Caroline, g. 2 März 746. S. HessenHomburg.

2 Amalie Friederike, g. 20 Jun. 754. S. Baden.

3 Louise, g. 30 Jan. 757. S. SachsenWeimar.

4 Christian Ludwig, g. 25 Nov. 763.

VatersBruders, Prinz Georg Wilhelms Wittwe; Marie Louise Albertine, Gr. Christian Carl Reinhards von LeiningenHeidesheim T., g. 16. März 729, Wittwe 21 Jul. 782. Kinder:

- 1 Ludwig Georg Carl, g. 27 März 749.
- 2 Georg Carl, g. 14 Jun. 754.
- 3 Louise Henriette Caroline, g. 15 Febr. 761. S. oben.

SeitenLinien des Hauses Hessen:

HessenHomburg. (R. R.) Homburg.

Landgraf: Friedrich Ludwig Wilhelm Christian, g. 30 Jan. 748, succ. 30 Jan. 766, v. 27 Sept. 768 mit Caroline, Prinzessin von HessenDarmstadt. Kinder:

- 1 Friedrich Ludwig, Erbprinz, g. 30 Jul. 769.
- 2 Ludwig Wilhelm, g. 29 Aug. 770, v. 2 Aug. 804 mit Auguste Amalie, Prinzessin von NassauUsingen.
- 3 Caroline Louise, g. 26 Aug. 771. } S. SchwarzburgRudolstadt.
- 4 Louise Ulrike, g. 26 Oct. 772. }
- 5 Christiane Amalie, g. 29 Jun. 774. S. AnhaltDessau.
- 6 Auguste Friederike, g. 28 Nov. 776.
- 7 Philipp August, g. 11 März 779.
- 8 Gustav, g. 17 Febr. 781.
- 9 Ferdinand Heinrich Friedrich, g. 26 April 783.
- 10 Amalie Marianne, g. 14 Oct. 785. S. Preussen.
- 11 Leopold Victor Friedrich, g. 10 Febr. 787.

HessenPhilippsthal. (R. R.) Philippsthal.

Landgraf: Ludwig, g. 8 Oct. 766, v. 22 Jan. 791 mit Marie Franziska, Gräfin Trips, g. 8 Aug. 771. Kinder:

- 1 Marie Caroline, g. 13 Jan. 793.
- 2 Ferdinand Wilhelm, g. 9 Aug. 798.

Bruder: Ernst Constantin, g. 8. Aug. 771, W. seit 25 Dec. 808.

- Kinder: 1 Ferdinand, g. 14 Oct. 799.
2 Carl, g. 22 März 803.
3 Franz August, g. 26. Jan. 805.

Bruders, des Erbprinzen Carls Wittve: Victorie Amalie Ernestine, Prinzessin von AnhaltBernburgSchaumburg, W. 12 Jan. 793. Tochter:

Caroline Wilhelmine Ulrike Eleonore, g. 11. Febr. 793.

GrosVatersBrudersSohns, Landgraf Adolfs zu Berchfeld Wittve: Wilhelmine Louise Christiane, Prinzessin von SachsenMeiningen, W. seit 17. Jul. 803. Kinder:

- 1 Carl August, g. 22 Jun. 784.
- 2 Friedrich Wilhelm, g. 10 Aug. 786.
- 3 Ernst Friedrich Wilhelm, g. 28 Jan. 789.

HessenRothenburg (K. R.) Rothenburg.

Landgraf: Carl Emanuel, g. 5 Jun. 740, succ. 30 Dec. 778, v. 1 Sept. 771. mit Marie Leopoldine Adelgunde, Prinzessin von Lichtenstein, g. 30 Jan. 754. Kinder:

- 1 Victor Amadeus, Erbprinz, g. 2 Sept. 779, Wittwer 7. Jun. 806.

- 2 Leopoldine Clotilde, g. 12 Sept. 787, v. 9. Sept. 811
 mit dem Fürsten Carl August Theodor zu Hohenlohe-
 Waldenburg Bartenstein.
 Geschwister: 1 Clementine Franziska Ernestine, g. 7 Jun. 747.
 2 Carl Constantin, g. 10 Jan. 752.
 3 Marie Antonie Friederike Josepha, g. 31 März 753.
 4 Wilhelmine, g. 16 Febr. 755.

HohenzollernHechingen. (K.R.) Hechingen.

- Fürst: *Friedrich Hermann*, g. 22 Jul. 776, succed. 2
 Nov. 810, v. 26 April 800 mit Marie Louise Pau-
 line, Prinzessin von Sagan, g. 19 Febr. 782. Davon:
 Friedrich Wilhelm Hermann, g. 16 Febr. 801.
 Geschwister: 1 Louise, g. 1. Nov. 772.
 2 Marie Antonie, g. 8 Febr. 781.
 3 Maximiliane Antoinette, g. 3. Novbr. 787, verm. Gräfin
 Truchses Waldburg.
 4 Josephine, g. 14 May 790.
 Mutter: Antonie, Gr. Franz Ernst Truchses zu Zeil Wurzach
 T., g. 6 Jun. 753, W. 2 Nov. 810.

HohenzollernSigmaringen. (K.R.) Sigmaringen.

- Fürst: *Anton Aloysius*, g. 20 Jun. 762, succed. 26 Dec. 785,
 souverain seit 1 Aug. 806, v. 12 Aug. 782 mit Amalie
 Zephirine, Prinzessin von Salm Kyrburg, g. 6 März 760.
 Sohn: Carl Anton Friedrich, Erbprinz, g. 20 Febr. 785, v. 4.
 Febr. 808 mit der Prinzessin Antoinette Murat, Davon:
 Annunciate Caroline Joachime, g. 6 Jan. 810.
 Schwester: Marie Crescenzie, g. 24 Jul. 766.

IsenburgBirstein. (R.R.) Offenbach.

- Fürst: *Carl Ludwig Moritz*, g. 29. Jun. 766, succ. 3 Febr.
 802, souverain seit 1 Aug. 806, v. 10 Sept. 795 mit
 Charlotte Auguste Wilhelmine, Gräfin von Erbach-
 Erbach. Kinder:
 1 Victoria Charlotte, g. 10 Jun. 796.
 2 Wolfgang Ernst, Erbprinz, g. 25 Jul. 798.
 3 Friedrich Carl, g. 22 Jan. 801.
 4 Alexander Victor, g. 14 Sept. 802.

Von der Leyen. (K. R.)

- Fürst: *Philipp Franz*, g. 1. Aug. 766, souverain seit
 1 Aug. 806, W. 4 Jul. 810 von Sophie Therese, Gräfin
 von Schönborn. Kinder:
 1 Amalie, g. 2 Sept. 789.
 2 Erwin Carl, Erbprinz, g. 3 April 793.

Lichtenstein. (K. R.) Wien.

Fürst: *Carl Johann Nepomuk*, g. 14 Jun. 803, souverain seit 1 Aug. 806, unter Vormundschaft seines Vaters *Johann Joseph*, g. 26 Jun. 760, succed. 24 März 805, v. 12 April 792 mit *Josephine Sophie*, Landgräfin zu Fürstenberg.

Geschwister: 1 *Marie Caroline*, g. m. Febr. 795.

2 *Aloys Joseph*, g. 26 May 796.

3 *Sophie*, g. 7 Sept. 798.

4 *Marie*, g. 11 Jun. 800.

LippeDetmold. (R. R.) Detmold.

Fürst: *Paul Alexander Leopold*, g. 6 Oct. 796, succed. 4 April 802, souverain 807.

Mutter: *Pauline Christiane Wilhelmine*, Prinzessin von Anhalt-Bernburg, W. 4 April 802. Vormünderin und Regentin.

SchaumburgLippe. (R. R.) Bückeburg.

Fürst: *Georg Wilhelm*, seit 807, g. 20 Dec. 784, succedirt 13 Febr. 787.

MecklenburgSchwerin. (L. R.) Ludwigslust.

Herzog: (S. I Theil, S. 35.)

MecklenburgStrelitz. (L. R.) NeuStrelitz.

Herzog: (S. I. Theil, S. 36.)

NassauUsingen. (L. R.) Biberich.

Herzog: *Friedrich August*, seit 1 Aug. 806, geb. 23 April 738, succ. 17 März 803, v. 23 April 775 mit *Louise*, Prinzessin von Waldeck. Kinder:

1 *Christiane Louise*, g. 16 Aug. 776. S. Baden.

2 *Caroline Friederike*, g. 30 Aug. 777. S. AnhaltKöthen.

3 *Auguste Amalie*, g. 30 Oct. 778. S. HessenHomburg.

4 *Louise Marie*, g. 18 Jun. 782.

5 *Friederike Victoria*, g. 22 Febr. 784.

Bruders, F. Carl Wilhelms Kinder:

1 *Caroline Polixene*, g. 4 April 762, v. 2 Sept. 786 mit Landgraf *Friederich* von HessenCassel.

2 *Louise Caroline Henriette*, g. 14 Jun. 764.

NassauWeilburg. (R. R.) Weilburg.

Fürst: *Friedrich Wilhelm*, g. 25 Oct. 768, succ. 28 Oct. 786, souverain seit 1 Aug. 806, verm. 31. Jul. 788 mit *Louise Isabelle*, Burggraf *Wilhelm Georgs* zu Kirchberg T. Kinder:

1 *Georg Wilhelm August Heinrich*, Erbprinz, g. 14 Jun. 792.

2 Henriette Alexandrine Friederike, g. 30 Oct. 797.

3 Friedrich Wilhelm, g. 15. Dec. 799.

Schwestern: 1 Wilhelmine Louise, g. 28. Sept. 765. S. ReufsGraiz.

2 Caroline Louise Friederike, g. 14 Febr. 770, v. 4 Sept. 787 mit Carl Ludwig, Fürst zu WiedRunkel.

3 Amalie Charlotte Wilhelmine Louise, g. 16 August 776. S. AnhaltBernburgSchaumburg.

4 Henriette, g. 22 April 780. S. Wirttemberg.

Reufs zu Graiz altere Linie. (L. R.) Graiz.

Fürst: *Heinrich XIII.*, g. 16 Febr. 747, succed. 28 Jun.

800, v. 9 Jan. 786 mit Wilhelmine Louise, Prinzessin von NassauWeilburg. Kinder:

1 Heinrich XIX., Erbprinz, g. 1 März 790.

2 Heinrich XX., g. 29 Jun. 792.

Reufs zu Ebersdorf jüngere Linie. (L. R.) Ebersdorf.

Fürst: *Heinrich LI.*, g. 16 May 761, succ. 1 Jun. 781,

v. 16 August 791 mit Louise Henriette, Erbgräfin Hoym. Kinder:

1 Caroline Auguste Louise, g. 27 Sept. 792.

2 Heinrich LXXII., Erbprinz, g. 27 März 797.

3 Sophie Adelaide Henriette, g. 28 May 800.

Reufs zu Lobenstein. (L. R.) Lobenstein.

Fürst: *Heinrich LIV.*, g. 8 Oct. 767, succed. 30 März

805, Wittwer von Marie, Gräfin von StollbergWernigerode 16 Jun. 810.

Reufs zu Schlaiz jüngere Linie. (L. R.) Schlaiz.

Fürst: *Heinrich XLII.*, g. 27 Febr. 752, succed. 25 Jun.

784, v. 10 Jun. 779 mit Caroline Henriette, Prinzessin von Hohenlohe Kirchberg. Kinder:

1 Christiane Philippine Louise, g. 9 Sept. 781.

2 Heinrich LXII., Erbprinz, g. 31 May 785.

3 Heinrich LXVII., g. 20 Oct. 789.

Sachsen. (K. R.) Dresden.

König: *Friedrich August*, seit 11 Dec. 806, g. 23 Dec.

750, Kurfürst 17 Decembr. 763, auch Großherzog zu Warschau seit 9 Jul. 807, v. 17 Jan. 769 mit Marie

Amalie Auguste, Prinzessin von PfalzZweibrückBirkenfeld. Tochter:

Marie Auguste, g. 21 Jun. 782.

Geschwister:

1 Anton Clemens, geb. 27. Dec. 755, zum zweitenmal v. 18 Oct. 787 mit Marie Therese, Erzherzogin zu Oesterreich.

- 2 Marie Amalie Anne Josepha, g. 26 Sept. 757. S. Baiern.
 3 Maximilian Emanuel, g. 13 April 759, v. 10 May 792,
 W. 1 März 804. Kinder:
 1 Marie Amalie, g. 10 Aug. 794.
 2 Marie Ferdinandine Amalie, g. 27 April 796.
 3 Friedrich August, g. 18 May 797.
 4 Clemens Maria, g. 1 März 798.
 5 Maria Anna, g. 15 Nov. 799.
 6 Johann Nepomuk Maria, g. 12 Dec. 803.
 7 Marie Josepha, g. 6 Decbr. 805.
 4 Marie Anne Josepha, g. 27 Febr. 761.

Vaters Geschwister, Königliche Prinzen und Prinzessinnen
 von Polen:

- 1 Marie Elisabeth Apollonie, g. 9 Febr. 736.
 2 Albrecht Casimir, Herzog zu Sachsen-Teschen, g. 11 Jul.
 738, W. seit 24 Jun. 798.
 3 Clemens Wenzel, g. 28 Sept. 739, Kurfürst und Erzbischof
 zu Trier, auch Fürstbischof zu Augsburg und gefürsteter
 Probst zu Elwangen bis 1 Dec. 802.
 4 Marie Cunigunde Dorothea, g. 10 Nov. 740, gefürstete
 Aebtissin zu Essen und Thoren, bis 1 Dec. 802.
 5 Herzogs Carl von Curland Tochter:
 Marie Christine Albertine, g. 7 Dec. 799, verwitwete
 Prinzessin von Savoyen-Carignan.

Ernestinische Linie des Hauses Sachsen:

Sachsen-Gotha. (L.R.) Gotha.

- Herzog: *August*, g. 23 Nov. 772, succ. 21 April 804,
 zum zweitenmal v. 24 April 802 mit Caroline Amalie,
 Prinzessin von Hessen-Cassel, g. 11 Jun. 771.
 Tochter erster Ehe, von Louise Charlotte, Prinzessin von
 Mecklenburg-Schwerin:

Dorothea Louise Charlotte Friederike, g. 21 Dec. 800.

Bruder: Friedrich, g. 28 Nov. 774.

Mutter: Marie Charlotte Amalie, Prinzessin von Sachsen-
 Meiningen, W. 20 April 804.

Sachsen-Hildburghausen. (L.R.) Hildburghausen.

- Herzog: *Friedrich*, g. 29 April 762, succed. 23 Sept.
 780, v. 3 Sept. 785 mit Charlotte Georgine Louise
 Friederike, Prinzessin von Mecklenburg-Strelitz Kinder:
 1 Charlotte Georgine Friederike, geb. 17 Jun. 787. S. Wir-
 ttemberg.
 2 Joseph Georg Friedrich Ernst Carl, Erbprinz, g. 27 Aug. 789.
 3 Therese Charlotte Louise, g. 28 Jul. 792. S. Baiern.
 4 Charlotte Louise Friederike Amalie, g. 28 Jan. 794.
 5 Georg Carl Friederich, g. 24 Jul. 796.
 6 Friedrich Wilhelm Carl Joseph, g. 4 Oct. 801.
 7 Eduard Wilhelm Christian, g. 3 Jul. 804.

SachsenMeinungen. (L.R.) Meinungen.

Herzog; *Bernhard*, g. 17 Dec, 800, succ. 24 Dec, 803,

Mutter und Vormünderin:

Louise Eleonore, Prinzessin von HohenloheLangenburg,
g. II Aug. 763, W und LandesRegentin seit 24 Dec 803.

Schwestern: 1 *Amalie Adelaide Louise*, g, 13 Aug. 792.

2 *Ida*, g. 25 Jun, 794.

VaterSchwestern:

1 *Marie Charlotte Amalie*, g. II Sept. 751. S. SachsenGotha.

2 *Wilhelmine Louise Christiane*, geb. 6 Aug. 752. S. HesenPhilipthal.

SachsenKoburgSaalfeld. (L.R.) Koburg.

Herzog: *Ernst Anton*, g. 2 Jan 784, succed. 9 Dec 806.

Geschwister: 1 *Sophie Friederike Caroline*, g. 19 Aug. 778.

2 *Antoinette Ernestine Amalie*, g. 19 Aug 779. S. Wirtemberg.

3 *Juliane Henriette Ulrike*, g. 23 Sept. 781. S. Rusland.

4 *Ferdinand Georg August*, g. 28 März 785.

5 *Marie Louise Victorie*, g. 17 Aug. 786, v. 21 Dec. 803 mit
Emich Carl, Fürsten zu Leiningen.

6 *Leopold Georg Christian*, g. 16 Decbr. 790.

Mutter: *Auguste Caroline Sophie*, Gr. Heinrichs xxiv Reufs
T., g. 19. Jan. 757, v. 13 Jun. 777, W. 9 Decbr. 806.

Vaterschwester: *Caroline Ulrike Amalie*, g. 19 Oct. 753.

GrosVatersBruders: *Friedrich Josias*, g. 26 Decbr. 737.

SachsenWeimar. (L.R.) Weimar

Herzog: *Carl August*, g. 3 Sept. 757, succed. 3 Sept.

775, v. 3 Oct 775 mit *Louise*, Prinzessin von Hessen-
Darmstadt. Kinder:

1 *Carl Friedrich*, Erbprinz, g. 2 Febr. 783, v. 3 Aug.
804 mit *Marie Pawlowna*, Großfürstin von Rusland.

Davon: 1 *Marie Louise Alexandrine*, g. 3 Febr. 808.

2 Eine Prinzessin, g. 30 Sept. 811.

2 *Caroline Louise*, geb. 18 Jul 787. S. Mecklenburg-
Schwerin.

3 *Carl Bernhard*, g. 30 May 792.

SchwarzburgRudolstadt. (L.R.) Rudolstadt.

Fürst: *Friedrich Günther*, g. 6 Nov. 793, succ. 28 April
807.

Mutter und Vormünderin: *Caroline Louise*, Prinzessin
von HessenHomburg, F. Ludewig Friedrich W. 28
April 807.

Geschwister: 1 *Tekla*, g. 23 Febr. 795.

2 *Albert*, g. 30 April 798.

3 *Bernhard*, } g. 23 Jun. 801.

4 *Rudolph*, }

VatersGeschwister: 1 Carl Günther, g. 23. Aug. 771, v. 19 Jun. 793 mit Louise Ulrike, Prinzessin von HessenHomburg.
 Davon: 1 Franz Friedrich Carl Adolf, g. 27 Sept. 801.
 2 Maria Wilhelm Friedrich, g. 31 May 807.
 2 Wilhelmine Friederike Caroline, g. 21 Jan. 774. S. SchwarzburgSondershausen.

SchwarzburgSondershausen. (L. R.) Sondershausen.

Fürst: *Günther Friedrich Carl*, g. 5 Decbr. 760, succ. 14 Oct. 794, v. 23 Jun. 799 mit Wilhelmine Friederike Caroline, Prinzessin von SchwarzburgRudolstadt.

Kinder: 1 Emilie Friederike Caroline, g. 23 April 800.
 2 Günther Friedrich Carl, Erbprinz, g. 24 Sept. 801.

Geschwister: Günther Albrecht August, g. 6 Sept. 767.
 2 Caroline Auguste Albertine, g. 19 Febr. 769.
 3 Albertine Wilhelmine Amalie, g. 5 April 771. S. Wirtemb.
 4 Johann Carl Günther, g. 24 Jun. 772, v. 5 Jul. 811 mit Güntherine Friederike, Prinzessin von SchwarzburgSondershausen.

VatersBruders August Wittwe: Christine Elisabeth Albertine, Prinzessin von AnhaltBernburg, W. 18 Febr. 806. Davon:
 1 Albertine Charlotte Auguste, g. 1 Febr. 766. S. Waldeck.
 2 Dessen Sohns, des Pr. Friedrich Christian Albert, Tochter: Güntherine Friederike, g. 24 Jul. 791. S. oben.

Waldeck. (L. R.) Arolsen.

Fürst: *Carl August Friedrich*, g. 25 Oct. 742, succ. 21 Jul. 766.

Geschwister:

1 Georg, g. 6 May 748, v. 12 Sept. 784 mit Albertine Charlotte Auguste, Prinzessin von SchwarzburgSondershausen.

Kinder: 1 Georg Heinrich Friedrich, g. 10 Sept. 789.

2 Friedrich Ludwig, g. 3 Nov. 790.

3 Johann Ludwig, g. 25 Sept. 794.

4 Ida Caroline, g. 26 Sept. 796.

5 Volrad Carl Georg, g. 23 April 798.

6 Caroline Friederike Mathilde, g. 10 April 801.

7 Carl Christian, g. 12 April 803.

2 Louise, g. 29 Jan. 750. S. NassauUsingen.

Mutter: Christine, Prinzessin von PfalzZweibrückBirkenfeld, W. 29 August 763.

Westphalen. (K R.) Cassel.

König: *Hieronymus Napoleon*, Prinz von Frankreich, g. 15 Nov. 784, reg. seit 1 Dec. 807, v. 22 Aug. 807 mit Friederike Katharine, Prinzessin von Wirtemberg.

Wirtemberg. (L. R.) Stuttgart.

König: *Friedrich*, seit 1 Jan. 806, g. 6 Nov. 754, Herzog 23 Dec 797, Kurfürst 27 April 803, zum zweitenmal v. 18 May 797 mit Charlotte Auguste Mathilde, Prinzessin von Grosbritannien. Kinder erster Ehe:

- 1 Friedrich Wilhelm Carl, Kronprinz, g. 27 Sept. 781, v. 8 Jun. 808 mit Charlotte Auguste Catharine, Prinzessin von Baiern.
- 2 Friederike Catharine, g. 22 Febr. 785. S. Westphalen.
- 3 Paul Friedrich Carl August, g. 19 Jan. 785, v. 28 Sept. 805 mit Charlotte, Prinzessin von SachsenHildburghausen. Davon:
 - 1 Friederike Charlotte Marie, g. 9 Jan. 807.
 - 2 Friedrich Carl August, g. 21 Febr. 808.
 - 3 Pauline Friederike Marie, g. 25 Febr. 810.

Geschwister, Herzoge von Wirtemberg:

- 1 Ludwig Friedrich Alexander, g. 30 Aug. 756, zum zweitenmal v. 28 Jan. 797 mit Henriette, Prinzessin von NassauWeilburg. Kinder:
 - 1 Adam Carl Wilhelm Eugen, g. 16 Jan. 792.
 - 2 Marie Dorothea Louise, g. 1 Nov. 797.
 - 3 Louise Amalie Wilhelmine, g. 28 Jun. 799.
 - 4 Pauline Therese Louise, g. 11 Sept. 800.
 - 5 Elisabeth Alexandrine, g. 27 Febr. 802.
 - 6 Alexander Paul Ludwig, g. 9 Sept. 804.
- 2 Friedrich Heinrich Eugen, g. 21 Nov. 758, v. 21 Jan. 787 mit Louise, Prinzessin von StollbergGuedern, g. 13 Oct. 764. Davon:
 - 1 Friedrich Eugen Paul, g. 8 Jan. 788.
 - 2 Friederike Sophie Dorothea Marie Louise, g. 4 Jun. 789, v. 29 Sept. 811 mit dem Prinzen August zu HohenloheOehringen.
 - 3 Friedrich Paul Wilhelm, g. 25 Jun. 797.
- 3 Sophie Dorothea Auguste, g. 25 Oct. 759. S. Rusland.
- 4 Friedrich Philipp Wilhelm, g. 27 Dec. 761, v. 28 Aug. 800 mit Friederike Wilhelmine, Burggräfin von Tunderfeld, g. 18 Jan. 777. Davon:
 - 1 Christian Friedrich Wilhelm Alexander, geb. 5 Nov. 801.
 - 2 Friedrich Wilhelm Alexander Ferdinand, geb. 6 Jul. 810.
- 5 Friedrich August Ferdinand, g. 22 Oct. 763, v. 18 März 795 mit Albertine Wilhelmine Amalie, Prinzessin von SchwarzburgSondershausen.
- 6 Carl Friedrich Alexander, g. 24 April 771, v. 17 Nov. 798 mit Antoinette Friederike Auguste, Prinzessin von SachsenCoburgSaalfeld. Davon:
 - 1 Antoinette Friederike Auguste, g. 17 Sept. 799.
 - 2 Alexander Friedrich Constantin, g. 17 April 810.

- 7 Carl Heinrich Friedrich, g. 3 Jul. 772.
 Vater Bruders, Herzogs Ludwig Töchter:
 1 Wilhelmine Friederike, geb. 5 Jul. 766, v. 20 Oct. 789
 mit Crato Ernst, Fürsten zu Oettingen-Wallerstein, W.
 6 Octbr. 802.
 2 Henriette Charlotte Friederike, g. 11 März 767, v. 3 Jul.
 786 mit Carl Joseph Ernst, Fürsten zu Hohenlohe-Jaxtberg.

Würzburg. - (K. R.) Würzburg.

- Großherzog: *Ferdinand Joseph*, Erzherzog zu Oesterreich, seit 9 Octbr. 806, g. 6 May 769, Großherzog in Toskana 19 Sept. 790, Kurfürst zu Salzburg 26 Decbr. 802, W. seit 19 Sept. 802. Kinder:
 1 Leopold Johann Joseph, Erbprinz, g. 3 Oct. 797.
 2 Marie Louise, g. 30 Aug. 798.
 3 Therese Franciska, g. 21 März 801.
 Geschwister: S. Oesterreich.

II. Uebrige Europäische Staaten.

Brasilien. (K. R.) Rio de Janeiro.

- Königin: *Maria Francisca Isabelle*, g. 17 Dec. 734, succ. in Portugall 24 Febr. 777, Wittwe des K. Peter III. seit 26 May 786; Sohn und
 Regent (seit 799): *Johann Maria*, Prinz von Brasilien, g. 13 May 767, reg. in Portugall bis 27 Nov. 807, v. 27 März 785 mit Charlotte, Prinzessin von Spanien, g. 24 April 775. Kinder:
 1 Marie Therese, g. 27 April 793, v. May 810 mit dem Prinzen Peter von Spanien.
 2 Isabelle Marie Franciska, g. 19 May 797.
 3 Anton Joseph, g. 12 Oct. 798.
 4 Eine Prinzessin, g. 7 Jul. 801.
 5 Ein Prinz, g. 26. Oct. 802.
 6 Eine Prinzessin, g. 23 Jul. 806.
 Schwestern: 1 Marie Anne Francisca, g. 8 Oct. 736.
 2 Maria Francisca Benedicta, g. 24 Jul. 746, Wittwe des Prinzen Josephs von Brasilien seit 11 Sept. 788.

Großbritannien. (Reformirter Religion.)

St. James.

- König: *Georg* der III. g. 4 Jun. 738, succ. 25 Oct. 760, v. 8 Sept. 761 mit Sophie Charlotte, Prinzessin von Mecklenburg-Strelitz, Kinder:

- 1 *Georg Friedrich August*, Prinz von Wales, g. 12 Aug. 762, Regent des Brittischen Reichs seit 11 Jan. 811, v. 8 April 795 mit *Caroline Amalie Elisabeth*, Prinzessin von BraunschweigWolfenbüttel. Tochter:
Caroline Charlotte Auguste, g. 7 Jan. 796.
- 2 *Friedrich*, Herzog von York, g. 16 Aug. 763, v. 29 Sept. 791 mit *Friederike Charlotte Ulrike*, Prinzessin von Preussen.
- 3 *Wilhelm Heinrich*, Herzog von Clarence, g. 21 Aug. 765.
- 4 *Charl. Caroline Mathilde*, g. 29 Sept. 766. S. Württemberg.
- 5 *Eduard August*, Herzog von Kent, g. 2 Nov. 767.
- 6 *Auguste Sophie*, g. 8 Nov. 768.
- 7 *Elisabeth*, g. 22 May 770.
- 8 *Ernst August*, Herzog von Cumberland, g. 5 Jun. 771.
- 9 *August Friedrich*, Herzog von Sussex, g. 27 Jan. 773.
- 10 *Adolph Friedrich*, Herzog von Cambridge, g. 24 Febr. 774.
- 11 *Marie*, g. 25 April 776.
- 12 *Sophie*, g. 1 Nov. 777.
- Schwester: *Auguste*, g. 11 Aug. 737, H. Carl Wilhelm Ferdinands zu Braunschweig W. 10 Nov. 806. Deren Kinder:
 1 *Caroline Amalie Elisabeth*, g. 17 May 768. S. oben.
 2 *August*, g. 18 August 776.
 3 *Wilhelm Friedrich*, Herzog zu BraunschweigOels, seit 8 Oct. 805, g. 9 Oct. 771, W. 20 April 808.
 Söhne: 1 *Carl Wilhelm Ferdinand*, g. 30 Oct. 804.
 2 *August Wilhelm Maximilian*, g. 25 Apr. 806.
- Bruders, H. *Wilhelm Heinrich* von Gloucester Kinder:
 1 *Sophie Mathilde*, g. 29 May 772.
 2 *Wilhelm Friedrich*, Herz. von Gloucester, g. 15 Jan. 776.

Dänemark. (L. R.) Kopenhagen.

- König: *Friedrich VI.* g. 28 Jan. 768, succ. 13 März 808, v. 31 Jul. 790 mit *Marie Sophie Friederike*, Landgr. Carls von HessenCassel T., g. 28 Oct. 767. Davon:
 1 *Caroline*, g. 28 Oct. 793.
 2 *Wilhelmine Marie*, g. 17 Jan. 808.

Schwester:

Louise Auguste, g. 7 Jul. 771. S. HolsteinSonderburg.

VatersSchwestern:

- 1 *Sophie Magdalene*, g. 3 Jul. 746. S. Schweden.
 2 *Wilhelmine Caroline*, g. 10 Jul. 747, v. 1 Sept. 764 mit dem vormaligen Kurf. *Wilhelm* zu HessenCassel.
 3 *Louise*, g. 30 Jan. 750, v. 30 Aug. 766 mit dem Landgr. *Carl* von HessenCassel.

VatersBruders, des ErbPrinzen *Friedrichs* Kinder:

- 1 *Friedrich Christian*, g. 18 Sept. 786, v. 21 Jun. 806 mit *Charlotte Friederike*, Prinzessin von MecklenburgSchwerin.
 Sohn: *Friedrich Carl Christian*, g. 16 Oct. 808.

2 *Juliane*

- 2 Juliane Sophie, g 18 Febr 788.
 5 Louise Charlotte, g. 30 Oct 789, v. 16 Nov. 810 mit dem Prinzen Wilhelm von HessenCassel
 4 Friedrich Ferdinand, g 22 Nov. 792

Von dem Königlichen Hause stammen ab:

HolsteinSonderburg. (L. R.) Residenz Augustenburg.

Herzog: Friedrich Christian, g 28 Sept 756, succ 15 Nov. 794.
 v 27 May 786 mit Louise Auguste, Prinzessin von Dänemark.

Kinder: 1 Caroline Amalie, g. 2 Jun 796
 2 Christian Carl Friedrich, g. 9 Jul 798
 3 Friedrich Emil August, g 23 Aug 806

Geschwister: 1 Louise Christine Caroline, g 7 Febr. 764.
 2 Friedrich Carl Emilius, g. 8 März 767.

VaterSchwester: Charlotte Amalie, g. 24 Jan. 736.

HolsteinBeck. (L. R.)

Herzog: Friedrich Carl Ludwig, g. 20 Aug. 757, v. 9 März 780
 mit Friederike Amalie, Gräfin von Schlieben, g. 28 Febr. 757.

Kinder: 1 Elisabeth Friederike, g. 13 Dec. 780.
 2 Friedrich Wilhelm Paul Leopold, g. 4 Jan. 785, v.
 26 Jan. 810 mit Louise Caroline, Prinzessin von
 HessenCassel, g. 28 Sept. 779. Davon:

1 Eine Prinzessin, g. 23 Oct. 810.
 2 Friederike Caroline Juliane, g. 9 Oct. 811.

VatersHalbSchwester: Catharine, g. 23 Febr. 750, v. 8 Jan. 767
 mit Ivan, Fürst Baratinsky.

HolsteinGlücksburg. (L. R.)

Des letzten Herzogs Friedrichs Schwestern:

- 1 Louise Charlotte Friederike, g. 5 März 749. S. AnhaltKöthen.
 2 Juliane Wilhelmine, g. 30 April 754, v. 17 Jul. 779 mit
 Wilhelm Ludwig, Grafen von Bentheim.

Guastalla. (K. R.) Guastalla.

Herzog: *Camillo*, Prinz von Borghese, reg. seit 30 März 806,
 g. 19 Jul. 775, GeneralGouverneur zu Turin, v. 6 Nov.
 803 mit

Marie Pauline, Prinzessin von Frankreich.

Italien. (K. R.) Mayland.

König: S. Frankreich.

Vizekönig: *Eugene Napoleon*, Prinz von Frankreich,
 S. Frankfurt.

Lucca und Piombino. (K. R.) Florenz.

Grosherzogin: *Elise*, Prinzessin von Frankreich, g. 3 Jan. 777, v. 5 May 797 mit Felix, Fürst von LuccaPiombino, g. 18 May 762. Davon:

- 1 Napoleone Elise, g. 3 Jun. 06.
- 2 Hieronymus Carl, g. 3 Jul. 810.

Neapel. (K. R.) Neapel.

König: *Joachim Napoleon*, GrosAdmiral von Frankreich, g. 25 März 771, Herzog von Cleve und Berg 25 März, Grosherzog 1 Aug. 806, König beider Sicilien seit 15 Jul. 808, v. 20 Jan. 800 mit Annunciata Caroline, Prinzessin von Frankreich. Kinder:

- 1 Napoleon Achilles, Kronprinz, g. 21 Jan. 801.
- 2 Lätitia Josepha, g. 25 April 802.
- 3 Napoleou Lucian Carl, g. 16 May 803.
- 4 Louise Julie Caroline, g. 22 März 805.

Neufchatel. (K. R.) Paris.

Fürst: *Alexander*, seit 30 März 806, g. 30 Dec. 753, Prinz von Wagram 14 Jun. 809, v. 9 März 808 mit Marie Elisabeth, Prinzessin von Baiern. Sohn:

- Napoleon Alexander, Erbprinz, g. 11 Sept. 810.

Oesterreich. (K. R.) Wien.

Kaiser: *Franz* der I., auch König von Ungarn und Böhmen, g. 12 Febr. 768, succed. 1 März, römischer Kaiser 9 Jul. 792, resignirt 6 August 806, erblicher Kaiser von Oesterreich seit 11 August 804, zum drittenmal verm. 6 Jan. 808 mit Marie Ludovica Beatrix, Erzherzogin zu Oesterreich.

Kinder: Erzherzoge und Erzherzoginnen zu Oesterreich:

- 1 Marie Ludovica, g. 12 Dec. 791. S. Frankreich.
- 2 Ferdinand Carl Leopold, Kronprinz, g. 19 April 793.
- 3 Leopoldine Caroline Josepha, g. 22 Jan. 797.
- 4 Marie Clementine Franzisca, g. 1 März 798.
- 5 Caroline Ferdinandine Therese, g. 8 April 801.
- 6 Franz Carl Joseph, g. 7 Dec. 802.
- 7 Marianne Franziska Therese, g. 8 Jan. 804.

Geschwister: Erzherzoge und Erzherzoginnen:

- 1 Marie Therese Josepha, g. 14 Jan. 767. S. Sachsen.
- 2 Ferdinand Joseph Johann Baptista, S. Würzburg.
- 3 Carl Ludwig Johann Joseph Lorenz, g. 5 Sept. 771.
- 4 Joseph Anton Johann Franz, Palatinus von Ungarn, geb. 9 März 776.
- 5 Anton Victor Joseph, g. 9 März 779.
- 6 Johann Joseph Fabian Sebastian, g. 30 Jan. 782.
- 7 Reinhard Joseph Johann Michael, g. 30 Sept. 783.
- 8 Ludwig Joseph Johann Ferdinand, g. 14 Dec. 784.
- 9 Rudolph Johann Joseph, g. 8 Jan. 788.

VatersGeschwister: Erzherzoge und Erzherzoginnen:

- 1 Marie Caroline, g. 15 Aug. 732, v. 12 May 786 mit Ferdinand dem IV. König von Sicilien.
- 2 Des Erzherzogs Ferdinand Wittwe: Marie Beatrix, H. Hercules Rainald zu Modena T., g. 7 April 750, v. 15 Oct. 771, W. 24 Dec. 806. Kinder:

- 1 Marie Therese Johanna Josepha, g. 1 Nov. 773, v. 21 April 789 mit Victor Emanuel, König von Sardinien.
- 2 Marie Leopoldine, g. 10 Dec. 776, verw. Kurfürstin von Baiern, zum zweitenmal v. Nov. 804 mit Graf d'Arco.
- 3 Franz Joseph Carl, g. 7 Sept. 779.
- 4 Ferdinand Carl Joseph, g. 25 April 781.
- 5 Maximilian Joseph Johann, g. 14 Jul. 782.
- 6 Marie Beatrix Ludovica, g. 14 Dec. 787. S. Kaiser.

Ottomannische Pforte. (M. R.) Constantinopel.

Kaiser: *Mahmud II.*, geb. 20 Jul. 785, succedirt 28 Jul. 808.

Preussen. (R. R.) Berlin.

König: *Friedrich Wilhelm III*, g. 3 Aug 770, succ. 16 Nov. 797, v. 24 Dec. 793 mit Louise Auguste Wilhelmine, Prinzessin von Mecklenburg-Strelitz, Wittwer 19 Jul. 810. Kinder:

- 1 Friedrich Wilhelm, Kronprinz, g. 15 Oct. 795.
- 2 Friedrich Wilhelm Ludwig, g. 22 März 797.
- 3 Friederike Louise Charlotte Wilhelmine, g. 13 Jul. 798.
- 4 Friederike Wilh. Alexandr. Marie Helene, g. 23 Febr. 803.
- 5 Louise Auguste Wilhelmine Amalie, g. 1 Febr. 808.
- 6 Friedrich Heinrich Albrecht, g. 4 Oct. 809.

HalbSchwester (von Elisabeth Christine, Prinzessin von Braunschweig-Wolfenbüttel, g. 8 Nov. 746, geschieden 769.)

Friederike Charlotte Ulrike Catharine, g. 7 May 767. S. Grosbritannien.

Vollbürtige Geschwister:

- 1 Friederike Louise Wilhelmine, g. 18 Nov. 774, v. 1 Oct. 791 mit Wilhelm Friedrich, Fürsten von NassauOranien.
- 2 Friederike Christine Auguste, g. 1 May 780, v. 13 Febr. 797 mit dem Landgr. Wilhelm zu HessenCassel.
- 3 Friedrich Heinrich Carl, g. 30 Dec. 781.
- 4 Friedrich Wilhelm Carl, g. 3 Jul. 783, v. 12 Jan. 804 mit Amalie Marianne, Prinzessin von HessenHomburg. Davon:
 - 1) zwei Prinzen, g. 29 Oct. 811.
- 5 Des Prinzen Friedrich Ludwig Carls Kinder, von Friederike Caroline Alexandrine Prinzessin von MecklenburgStrelitz:
 - 1 Friedrich Wilhelm Ludwig, g. 30 Oct. 794.
 - 2 Friederike Wilhelmine Louise, g. 30 Sept. 796.

VaterSchwester: Friederike Sophie Wilhelmine, g. 5 Aug. 731, Fürstin zu NassauOranien, Wittwe seit 9 April 806.

GrosVatersBruder: August Ferdinand, Heermeister des JohanniterOrdens zu Sonneburg, g. 23 May 730, v. 27. Sept. 755 mit Anne Elisabeth Louise, Prinzessin von BrandenburgSchwedt.

Kinder:

- 1 Friederike Louise Dorothee Philippine, g. 24 May 770, v. 17 März 796 mit dem Fürsten Anton Radzivil.
- 2 Friedrich Wilhelm Heinrich August, g. 19 Sept. 779.

Vom Königlichen Hause stammen ab:

BrandenburgBaireuth (L. R.)

Des Markgrafen Friedrichs Wittwe:

Sophie Caroline Marie, Prinzessin von BraunschweigWolfenbüttel, g. 8 Oct. 737, Wittwe seit 26 Oct. 765.

BrandenburgSchwedt. (R. R.)

Des verstorbenen Markgrafen Friedrich Wilhelms Tochter:
Anna Elisabeth Louise, g. 22 April 738. S. Preussen.

Rusland. (G. R.) St. Petersburg.

Kaiser: *Alexander I.*, g. 23 Decbr. 777, succedirte 24 März 801, v. 9 Oct. 793 mit (Louise Marie Auguste) Elisabeth Alexejewna, Prinzessin von Baden.

Mutter: Marie Feodorowna (Sophie Dorothea Auguste) Prinzessin von Württemberg, v. 18 Oct. 776, W. 23 März 801.

Geschwister, Grosfürsten und Grosfürstinnen:

- 1 Constantin, g. 8 May 779, v. 24 Oct. 796 mit Anna Feodorowna, (Juliane Henriette Friederike) Prinzessin von SachsenCoburgSaalfeld.
- 2 Marie Pawlowna, g. 15 Febr. 786. S. SachsenWeimar.

3 Catharine Pawlowna, g. 21 May 788. S. unten.

4 Anna Pawlowna, g. 18 Jan. 795.

5 Nicolaus Pawlowitz, g. 2 Jul. 796.

6 Michael Pawlowitz, g. 8 Febr. 798.

Uraltervatersbruders, des Herzogs Christian August und dessen Söhne zu

HolsteinGottorp. (L. R.)

Nachkommenschaft:

1 von K. Adolf Friedrich in Schweden: S. Schweden.

2 H. Friedrich Augusts Kinder:

1 Peter Friedrich Wilhelm, g. 3 Jun. 754.

2 Hedwig Elisabeth Charlotte, g. 24 März 759. S. Schweden.

3 Herzog Georg Ludwigs Sohn:

Peter Friedrich Ludwig, g. 17 Jan. 755, Fürst zu Eutin, seit

8 Jul. 785, Wittwer seit 24 Nov. 785. Söhne:

1 Paul Friedrich August, Erbprinz, g. 13 Jul. 783.

2 Peter Friedrich Georg, g. 9 May 784, v. 30 April 809 mit Catharine Pawlowna, Großfürstin von Russland.

Davon: Ein Prinz, g. 30 Aug. 810.

Schweden. (L. R.) Stockholm.

König: *Carl XIII*, g. 7 Oct. 748, erw. 10 May 809, v. 7 Jul. 774 mit Hedwig Elisabeth Charlotte, Prinzessin von HolsteinGottorp,

Kronprinz und adoptirter Sohn:

Carl Johann (Baptista Julius Bernadotte), Prinz von Pontecorvo, g. 26 Jan. 763, erw. 21 Aug., adoptirt 2 Nov. 810,

v. 16 Aug. 798 mit Bernardine Eugenie Desirade (Schwester der Königin von Spanien), g. 8 Nov. 781. Davon:

Joseph Franz Oscar, Herzog von Südermannland, g. 6 Jul. 799.

Schwester: Sophie Albertine, g. 8. Oct. 753, gefürstete Aebtissin zu Quedlinburg, bis 1 Dec. 802.

Bruders K. Gustavs III. Sohn:

Gustav Adolf, g. 1 Nov. 778, König von Schweden 29 März

792, reg. seit 1 Nov. 796, resignirt 29 May 809, v. 31

Oct. 797 mit Friederika Dorothea Wilhelmine, Prinzessin von Baden. Kinder:

1 Gustav, g. 9 Nov. 799.

2 Sophie Wilhelmine, g. 21 May 801.

3 Amalie Marie Charlotte, g. 22 Febr. 805.

4 Cecilie, g. 22 Jun. 806.

Verw. Königin: Sophie Magdalene, Prinzessin von Dänemark, W. Königs Gustavs III. seit 29 März 792.

Spanien. (K. R.) Madrid.

König: *Joseph Napoleon*, Prinz von Frankreich, g. 7. Febr. 768, König von Neapel 30 März 806, bis 808, König von Spanien 6 Jun 808, GrosWahlherr von Frankreich, v 24 Sept. 794 mit Marie Julie, g. 26. Dec. 777. Kinder:

1 Charlotte Zenaide Julie g. 8 Jul. 801.

2 Charlotte, g. 31 Oct. 802.

EINLÄNDISCHE NOTIZEN.

I.

MecklenburgSchwerinsche

T o p o g r a p h i e.

Die vormalige Eintheilung des Landes in die Herzogthümer MecklenburgSchwerin und Güstrow und Fürstenthum Schwerin hat, seit der Auflösung der deutschen ReichsVerfassung (1806), seitdem folglich weder ComitialStimmen von den vorhin abgesonderten Regenten jener Länder abzugeben, noch ReichsContingente, RömerMonate oder KammerZieler, nach ihren verschiedenen MatricularAnschlägen, aufzubringen sind, keinen practischen Nutzen mehr, sondern höchstens nur noch einen historischen Werth, wovon nur noch unter den LandStänden, jener, vorhin abgesondert regierten LandesAntheile mehrere Spuren, in ihrer verschiedenen Concurrenz an landständischen Rechten und Pflichten, kenntlich sich erhalten haben. An ihrer Stelle ist zwar die, im StaatsKalender 1811, II. Th. S. I. desiderirte anderweitige geographische Arrondirung im allgemeinen noch nicht erfolgt. Inzwischen ist darunter die *militarische* Vertheilung des Landes in sechs zusammenhängende RecrutirungsDistricte von fast gleichem Umfange (StaatsKalender 1811, II, 159-161) mit einem guten Beispiele vorangegangen. In der Voraussetzung, daß möglicher Weise eben diese ganz einfache Eintheilung, früher oder später, auch über mehrere Zweige der Staatsverwaltung, zu deren bequemerer Uebersicht, sich verbreiten dürfte, ist dieselbe unpräjudicirlich auch hier in der Topographie angenommen. Es ist dabei die gesetzliche RangOrdnung, welche in dem RecrutirungsReglement vom 20. Decbr. 1810, Beil. A. aus mir unbekanntem Gründen unter den 6 Districten eingeführet wurde, zum Grunde gelegt. Nur sind, um die Verwechslung zu verhüten, welche die Bezeichnung gleich des ersten derselben durch den Namen *Rostocker District* mit dem, nach bisherigem Sprachgebrauch, eben so benannten *Rostocker District*, als einem Theile desselben, hervorbringen könnte, die hydrographischen Benennungen aus dem vorigjährigen StaatsKalender annoch einstweilen beibehalten.

Im Ganzen hat übrigens diese objective geographische Eintheilung unsers Vaterlandes der subjectiven oder politischen Verschiedenheit der drei Corporationen, worin seine integrirenden Hauptbestandtheile A) *Domainen*, B) *PrivatGüter* und C) *Städte* sich absondern, untergeordnet werden müssen; wornächst sie unter ihren kirchlichen

mercantilischen und commerziellen Gesichtspuncten in den folgenden Abtheilungen zusammengestellt erscheinen.

Zur Erinnerung sind jedoch der Schwerinsche und der Güstrowsche LandesAntheil bei jedem Amte und jeder Stadt, durch die Bezeichnungen HS., HG. aus der letzten LandesTheilung 1621 nachgewiesen; so wie die zum Fürstenthum Schwerin und zur Herrschaft Wismar gehörigen Aemter und Städte mit FS, und HWV. bezeichnet sind.

A) Domainen.

1) Der Ausdruck Domainen wird hier im erweiterten Sinn gebraucht und darunter alles landesherrliche Grundeigenthum im Lande, ohne Unterschied, ob es vor dem, im LandesVergleich §. 96, 97. zum *termino ad quem* angenommenen Jahre 1748, ursprünglich fürstliches StaatsGut war, oder ob es in neueren Zeiten aus ritter- und landschaftlichen PrivatGütern von dem herzoglichen Hause erworben und incamerirt wurde, verstanden. Die ersteren Güter, welche das eigentliche, gesetzlich abgesonderte *Corpus Domaniorum* ausmachen, sind hier mit gewöhnlicher Schrift;

2) Diejenigen Oerter aber, welche nicht zu den ursprünglichen Domainen, sondern als incamerirte ritterschaftliche, mit ihrem SteuerAnschlage, wie mit allen übrigen RealPflichten und Rechten, in ihrem gesetzlichen Verhältnisse zu dem Corps der Ritterschaft, wo sie in dieser Hinsicht noch einmal vorkommen, gehören, sind zum Unterschied mit *Cursiv*Schrift gedruckt.

3) Von beiden sind auf der einen Seite die Namen der Oerter, nach alphabetischer Ordnung, und gegenüber bei den Höfen die Pächter namentlich, bei den Dörfern aber die Zahlen der Hauswirthe, es mögen Voll- Dreiviertel-Halb- Viertel- oder AchtelHüfner seyn, und der (mit eigenthümlichen Häusern nebst Zubehör angesessenen) Büdner;

4) Ausserdem sind auch die daselbst befindlichen Kirchen, Pfarren, Schulen, Forsten, Zölle, Mühlen, Krüge, Ziegeleien, Schmieden, TheerOefen, KalkBrennereien, PachtFischereien und Frohnereien, so weit diese, wie jene, aus officiellen, zum Theil früheren Angaben bekannt sind, angezeigt; diejenigen Aemter, aus welchen nichts angezeigt wurde, sind unverändert abgedruckt.

5) Die, in (Klammern) eingeschlossenen, zu Anfang der Zeile etwas eingerückten Grundstücke sind zwar in Ansehung der Steuerpflichtigkeit oder Gerichtsbarkeit domanial und amtssässig, im übrigen aber ein PrivatEigenthum der gegenüber stehenden Besitzer.

6) Die vorausgeschickten historischen Notizen beziehen sich auf die Geschichte jedes Amtes im Ganzen, wovon vielleicht auf einzelne, später hinzugekommene Güter durchgängig nicht Anwendung zu machen ist.

7) Die am Ende derselben hinzugefügten Ziffern bezeichnen die Zahl der Hufen, wozu das Amt, nach Reduction des Flächeninhalts auf den gesetzlichen Maasstab der ritterschaftlichen Hufen, zu einem Totale von 2606 $\frac{1}{2}$ mit Inbegriff des Fürstenthums Schwerin, doch ohne die Herrschaft Wismar, bei gemeinen LandesLeuten, provisorisch angeschlagen ist.

8) Bei dem Namen des Amts findet man die Summe der □Ruthen, zu welchen der Flächeninhalt der eigentlichen Domainen desselben, mit Ausschluss der incamerirten ritterschaftlichen Güter, vermessen ist.

9) Die letzte Ziffer ebendasselbst bezeichnet die Summe der in jedem Amte belegenen ganzen DomainenGüter, wobei Höfe und Dörfer für eins gerechnet, hingegen die in Städten oder ritter- und landschaftlichen Gütern belegenen Domänial-Pertinenzien und andre einzelne Grundstücke nicht mitgezählt sind.

10) Jahrmärkte sind bei dem Namen des Dorfs mit einem ? bezeichnet.

11) Da bei der DistrictsEintheilung die KirchspielsGrenzen gesetzlich zum Maasstab dienen, die mit dem Umfang der Aemter nicht allenthalben ganz genau zutreffen; so sind zwar diejenigen Domainen, welche in dem Kirchspiel eines benachbarten Districts liegen, von dem AmtsVerbande in der alphabetischen Reihe nicht getrennt worden, aber mit dem Namen des Districts in Klammern bezeichnet, wohin sie nach ihrer geographischen Lage, gehören.

I. Warnow District (Rostock.)

(an beiden Ufern der Warnow, längs der Ostsee, bis an die Reknitz.)

1) Amt *Bützow*: (5,574,317 □R.) 18

vormals ResidenzSchlos des *Bischofs Schwerin* und seit 1648 Mecklenburgisch, nebst einem CollegiatStift, errichtet 1224 und nach 1553 säcularisiret. 80. FS.

AmtsBauhof

Boitin

zu Bützow

GeheimerRath C. D. v. Oertzen.

Hans Christoff Suderow.

PfarrKirche, Schule u. 6 B.

Schlos, PfarrKirche, Hospital,

Schule, PFi. cherei, Forsthof,

Zoll, AmtsFreiheit, Korn- u.

Papiermühlen u. Frobnerei.

Jaspar Friedrich Zarnekow.

6 DreiviertelH. 1 B. und Schule.

Hauptmann Franks Erben.

(1*)

Glambeck

Göllin

Horst

Jürgenshagen	23 Dreiv. 1 AchtelH. 5 B. Kapelle, Schule und Schmiede.
Neuendorf zu Neukirchen	10 DreiviertelH. 2 B. u. Schule. PfarrKirche und Schule.
Parkow zu Parum	8 Dreiv. 3 ViertelH. 2 B. u. Sch. PfarrKirche und Schule.
Passin	1 Voll- 13 DreiviertelH. 2 B. Kapelle, Schule, Krug und Schmiede.
Penzin Qualitz	13 VollH. 3 B. Schule u. Schm. PfarrKirche, Schule, 9 Voll- 1 ViertelH. Forsthof, Krug und Schmiede.
(— — — Antheil Schlemmin	Wittwe von Flotow.) 6 Dreiv. 1 ViertelH. 3 B. Forst- hof, Schule und Schmiede.
Tarnow	PfarrKirche, 21 Voll- 1 Viert.H. 5 B. Forsthof, Schule, Zie- gelei und Schmiede.
Warnow, Hofu. Schlockow, Suderow. — — — Dorf	Kirche, Schule, 5 Voll- 1 Halb- Hüfner und Schmiede.
Wolken Zepelin	Forstmeister von Schack. 20 Dreiv. - 2 ViertelHüfner, Kapelle, Schule, 6 B.
Zernin	PfarrK. Schule, 12 VollH. 9 B.

2) Amt *Doberan*: (9,722,309 □R.) 44.

vormals eine Abtei und MönchsKloster CistercienserOrdens,
in der *Herrschaft Rostock*, gestiftet 1173, seit 1523 Meck-
lenburgisch und 1552 von H. Johann Albert I. säculari-
sirt: 185½. HS.

Admannshagen	11 DreiviertelH. 2 B. u. Schule,
Allershagen	6 VollHüfner, 2 B.
Altenhof und Glashagen, — — —	Amtshauptmann Wachenhusen, Mühle und Ziegelei.
BadenMühle	ErbMüller.
BackhausMühle	MühlenPächter.
Bartenshagen	12 Voll- 2 HalbH. 4 B. u. Schule.
Bargeshagen	10 VollH. 3 B. und Schule.
Boldenshagen (OstseeD.)	4 VollHüfner,

KleinBollhagen	1 Voll- 4 ViertelHüfner, 2 B.
VorderBollhagen, Hof- Steffenshagen u. Brod- hagen	Burmeister, Christian Heinrich Burgwedel.
HinterBollhagen	13 ViertelH. 2 B. u. Schule.
Bürgerende	3 VollH. 4 B. u. Kalkbrennerei.
Brodhagen, Dorf	Theodor Georg Peters.
Brusow (OstseeDistr.)	Amt, PfarrKirche, Schule, Forst- hof, Gasthöfe, 132 B. Schmiede, Brauerei und Brennerei.
Flecken Doberan?	Seebad.
Heilige Damm	3 HufenPächter.
Diedrichshagen, Hof und Dorf (OstseeDistr.)	11 VollHüfner, 2 B. u. Schule.
Elmenhorst	Gerdes.
Fulgen	3 Vollhüfner, 3 B.
Glashagen, Dorf	8 Voll- 1 ViertelH. und Schule.
Hastorf	PfarrKirche, Schule, Krug und Schmiede.
zu Hanstorf	16 HalbHüfner und Schule.
Hohenfelde	Ernst Brauer.
Hütten	Forsthof.
Hundehagen	} Ost- seeD.
Jennowitz mit der Mühle,	
Ivendorf	N. Havemann.
Kammerhof und Walken- hagen	6 Vollbauern.
Konow, Hanstorf u. Neu- hof	Daniel Seer.
zu Kessin	Johann Friedrich Berkholz, Kirche, Pfarre, Schule und Schmiede.
- Kröpelin, (OstseeD.)	Kirche, Pfarre, Schule u. Mühle.
Lambrechtshagen, Hof	Hofraths Matthias Lange Erben.
————— Dorf	PfarrK. Schule, 7 Viert.H. 2 B.
Lichtenhagen	PfarrKirche, Schule, 13 Drei- viertelH. 5 B.
Lüningshagen	3 Vollbauern 2 B.
Marienehe (ol. Karthause)	Stallmeisters Eggers Erben,
Mönkweden	Forsthof.

Neue Mühle	PachtMüller.
Nienhagen, Hof	Haushofmeister Friedrich Kluth,
—— Dorf	3 Voll- 1 Viertel Hufner, Holz- wärter, 2 B.
Parkentin	PfarrKirche, Schule, 11 HalbH. 1 B. Krug und Schmiede.
Püschow	Christian Pätow.
Rabenhorst	Friedrich Düsing.
Reddelich	9 VollH. 2 B. u. Schule.
Retschow, Hof u. Einhusen,	Johann Heinrich Kippe.
—— Dorf	PfarrKirche, Schule, 9 VollH, 2 B. Krug und Schmiede.
Rethwisch	PfarrKirche, Schule, 13 Voll- 2 Halb - 2 ViertelH. 6 B. PFischerei, Holz w. u. Schm.
(zu Rostock, Doberan- sche Hof	Academische Reitbahn.)
Sandhagen (OstseeDistr.)	4 Vollbauern, 1 B.
Satow, Hof	Ernst Burwitz.
—— Dorf	PfarrK. Schule, 9 Voll- 3 Dreiv. 8 HalbH. Forsthof, Schmiede, 1 B. Korn- und Oelm.
Schmadebeck (OstseeD.)	5 Vollhufner, 1 B.
Schutow	5 Vollhufner und Schule.
Sievershagen	9 Dreiviertel H. 3 B. u. Mühle.
OberSteffenshagen	4 Voll- 1 HalbH. 4 B. u. Schm.
NiederSteffenshagen	PfarrKirche, Schule, 6 Voll- 2 HalbH. 6 B.
Steinbeck, Hof	Peter Beese.
—— Dorf	2 Vollhufner.
Stülow	10 Halbhufner und Schule.
Wittenbeck	5 Vollhufner, 2 B. u. Schule.

3) Amt Ribnitz: (7,996,659 □R.) 42

in der Herrschaft Rostock, seit 1323 Mecklenburgisch.

HG.: 671 $\frac{3}{4}$

<i>Alberstorf</i>	GeneralLieutenant von Pres- sentin.
Altenhagen } Barnstorf }	auf Fischland 13 Viertel- 2 AchtelH. 65 B. und Schule. 4 Viertelhufner,

Bartelshagen	10 DreiviertelH 35 B. Wind M. Schule und Schmiede.
Benekenhagen	5 Dreiv.H. 9 B. TheerO. und Schule.
(in Bentwisch, 1 $\frac{1}{2}$ Hufen	Die Stadt Rostock.)
Blankenhagen	10 DreiviertelH. 22 B. Kirchen-Pfarr- und SchulComPatronat, Wasser- und WindM. und Schmiede.
Brünkendorf	18 Halb- 5 Dreiv.H. u. Schule.
Dänendorf, auf Fischland	8 AchtelH. 25 B.
Dänschenburg	Kirche, Schule, 4 VollH. 12 B. und WindM.
Dierhagen, Hof und Dorf	18 AchtelH. Kapelle, Schule, 44 B.
Fresendorf, Antheil	3 Dreiviertelhüfner.
Gr. Freienholz	Forsthof.
Fulge	Einlieger.
Graal	13 B. Schule, Holzwärter, Krug und NebenZoll.
Gresenhorst	4 Vollhüfner, 28 B. und Schule.
Harmstorf	3 Vollhüfner.
AlteHeide	Forsthof.
HeideKrug bei Mönkhagen	Krüger.
Hirschburg	Amt und Schmiede.
Jankendorf	5 Dreiviertel- 1 AchtelH. 8 B. Schule und Schmiede.
(Kessin, Antheil	Die Pfarre daselbst.)
Kirchdorf (Wustrow), auf Fischland	16 ViertelH. 132 B. 2 WindM. PfarrKirche und 2 Schulen.
Klockenhagen und Neue-Heide	14 VollH. 39 B. Schule und WindMühle
(——— Antheil	Die Kirche zu Ribnitz.)
(Körkwitz, $\frac{3}{4}$ Hufe	Die Stadt Ribnitz.)
Kösterbeck	4 VollH. und WasserMühle.
LandKrug	Baumhaus und Holzwärter.
zu Kuhlrade	Kirche, Pfarre und Schule.
Mandelshagen	Christoff Peters.
zu Marlow	Kirche, Pfarre, Schule und WindMühlen.

Mönchshagen	10 Voll- 1 AchtelH. Schule, 1 B 2 Krüge, Wind- und PapierMühlen.
Müritz	Schulz.
KleinMüritz	Baumhaus und Holzwärter.
Neuhof	Gottlieb Ascher.
Nienhagen, auf Fischland	6 Viertelhüfner, 19 B.
<i>Oberhof</i>	Carl Heinrich Freese.
<i>Pafs bei Tribsees (Reck-</i> <i>nitzDistr.)</i>	Gottfried Jahn.
Pastow	8 Vollhüfner und Schule.
Petersdorf u. Wilmshagen,	Bökler.
zu Ribnitz	PfarrKirche, Schule, LandZoll, 3 MindMühlen u. Frohnerei, Waldung.
RibnitzerHeide	Wittwe Wendt.
Roggentin	Forsthof.
Gelben Sande	Ehlers.
Sanitz, Hof u. Freienholz,	PfarrKirche, Schule, 4 VollH. 3 B. und Schmiede.
—— Dorf	Salzwerk, PfarrKirche, Schule, Mühlen und Ziegelei.
zu Sülze	PfarrKirche, Schule, LandZoll und WasserMühle.
- Tessin (RecknitzD.)	Kirche, Pfarre und Schule.
- zu Volkenshagen	5 VollH. Forsthof, Schule, 19 B.
Volkshagen	Hingst Erben.
<i>Rostacker Wulfshagen</i>	Kirche, Schule, 4 B.

(Unter den 494 Büdnern dieses Amts sind 141 Voll- und 353 Halb-
Büdner.)

4) Amt *Rühn*: (2,885,798 □ R.) 13

ein vormaliges Cistercienser NonnenKloster im *Bisthum Schwe-*
rin, gestiftet 1235, seit 1648 Mecklenburgisch und vom
Herzog Friedrich 1756 säcularisirer. FS: 42½.

Amts Bauhof mit dem See, Johana Heinr. Schröders Erben,
Baumgarten

PfarrKirche, Schule, 14 Voll-
1 HalbH. 7 B.

Bernitt?

PfarrKirche, Schule, 5 Voll-
9 Dreiviertel- 2 Halb- 8 Vier-
tel- 1 AchtelH. 11 B. Mühle
und Schmiede,

Hermannshagen mit Bischofshagen und Antheil auf Gr. Siener See	} Ostsee- Distric	Johann Christian Peters.
Hermannshäger Mühle		Wasser- u. WindMühle u. Krug, 4 Dreiviertel H. 1 B. u. Schule,
Jabelitz		3 HalbHüfner, 1 B.
Käterhagen (OstseeD.)		Ernst Ludwig Engel.
Moltenow u. Ulrikenhof		1 Voll- 1 Dreiviertel- 1 Halb- 1 ViertelH. 1 B. u. Schule,
— Dorf		6 Viertel H. 1 B.
Pustohl		Amt, PfarrKirche, Schule, Was- ser- u. WindM. See, Kloster,
Rühn?		Schmiede, Krug, Zoll, 10 B.
KleinenSien		7 DreiviertelH. 2 B. Schule und Schmiede.
Warnekenhagen (Ostsee- Distr.)		8 DreiviertelH. 4 B. Schule und Holzwärter.

5) Amt Schwaan: (3,575,345 □R.) 28

vormals den Herren zu WerleGüstrow, seit 1301 zur Herrschaft
Rostock gehörig, und seit 1323 Mecklenburgisch. IIG: 125 $\frac{1}{2}$.

Bandow	6 Vollhüfner, 1 B. und Schule.
Benitz	Franz Theodor Seemann.
Bliesekow u. Reinshagen	Johann Friedrich Berkholz.
Biestow	PfarrKirche, 6 Voll- 3 AchtelH. 3 B. Schule und Krug.
GrossenBölkow	10 Vollhüfner, 1 B. u. Schule.
Bröbberow	Christian Malchin.
Buchholz	PfarrKirche, 8Voll- 3 DrittelH. 1 B. Schule und Krug.
Fahrenholz	Johann Christian Hesse Erben.
GrossenGrenz	Kirche, 5 VollH. 4 B. Mühle, Schmiede, Kr. Schule u. Zoll.
KleinGrenz	9 VollH. 1 B. und Schule.
Heiligenhagen	Kirche, 10 VollH. 3 B. Schmie- de, Schule und Mühle.
Huckstorf	6 HalbH. 2 B. und Krug.
Kambs, Friedrichshof und —	KleinKambs, A. G. Lübke's Erben. PfarrKirche und Schule.

Kritzemow	8 Vollhüfner und Schule.
Letschow	5 VollH. 2 B. Forsthof u. Schule.
Matersen	S. Fabrenholz.
Nienhusen	4 Voll - 3 Drittelhüfner.
Papendorf	7 Vollhüfner und Schule.
Polchow	8 VollH. Holzwärter, 1 B. Krug und Schule.
Reinsbagen	7 VollH. 4 B. Holzw. u. Schule.
zu Schwaan	Amt, PfarrK. Schule u. Mühle.
KleinSchwafs	8 DreiviertelH. und Schule.
Selow	14 VollH. Schmiede u. Schule.
Stäbelow	Kirche, Schule, 8 VollH. 2 B.
Tatschow, Hof	Friedrich Ludwig Wilh. Meyer.
— Dorf	3 ViertelH. und Schule.
Vorbeck	10 DreiviertelH. und Schule.
zu Warnemünde	Kirche, Pfarre, Schule und Ar- menhaus,
- Wiendorf	Ziegelei.
Wilsen	8 VollH. 5 B. Mühle u. Schule.
6) Amt <i>Sternberg</i> : (3,191,751 □R.) 14	
in dem eigentlichen <i>Herzogthum Mecklenburg</i> , gehörte seit 1352 der Stargardischen und seit 1471 der Schwerinschen Linie. HS.: 14.	
Dabel, Hof u. Holzendorf,	J. C. Schröder.
— Dorf	7 VollH. 3 B. Kirche u. Schule.
Gägelow	Kirche, Pfarre und Schule.
Kobrow, Hof	Aepinus.
— Dorf	4 VollH. 1 Büdner, Schule und PachtFischerei.
Loiz	2 Dreiviertel- 1 ViertelH. 1 B.
(Loiz, 1 Hufe	Die Pfarre zu Gr. Raden.
NeueKrug	ErbKrüger und NebenZoll.
Pastin, Hof	Georg Johann Dühring.
— Dorf	4 VollH. 2 B. Schmiede u. Schule.
Klein Raden	4 DreiviertelH. 1 Büdner.
Rosenow	Daniel Friedrich Vielbaak.
—	Forsthof.
Sagestorf	Carl Stephan Nicol. v. Plönnies.
Schlöwe (Recknitz Distr.)	Holzwärter.
zu Sternberg	Amtsfreiheit, PfarrK. Hospital, Schule, PFischerei, Korn- u. GraupenM LZoll u. Frohner.

II. Ostsee District. (Wismar)

(von der Mündung der Trave, längs der Ostsee, bis zur Grenze des Warnow Districts.)

1) Amt Bukow: (3,376609 □R.) 31

eine ursprüngliche Vogtei der ehemaligen Herrschaft, nachher Herzogthums Mecklenburg Schwerinscher Linie; HS. 44 H.

AmtsBauhof u. Malpendorf	Johann Christian Schwabe.
Arendsee	5 Voll- 2 HalbH. 2 Büdner.
Bastorf	6 VollH. 4 B. Schule u. Schmiede.
Biendorf	PfarrKirche, Schule, 5 VollH. 2 B.
AltenBukow	2 Voll- 3 Dreiv.- 1 ViertelH. 5 B. PfarrKirche, Schule, Schmiede und Krug.
zu NeuBukow	Amt, PfarrK. 2 Schulen, LZoll, Mühle, Frohnerie und 2 B.
Brunshaupten	Kirche, Schule, 12 Dreiviertel- 6 ViertelH. 14 B. Wasser- und WindM. Holzwärter u. Schm. Einwohner und Schule.
Einhusen	Wittve Hinze.
Garzerhof	9 AchtelH. und Krug.
AltenGarz	Forsthof und Einlieger.
Höltingsdorf	Georg Ludwig Schlüter.
Jörnstorff, Hof	3 Vollhüfner.
Jörnstorff, Dorf.	6 Dreiviertel- 1 Viertelhüfner, 3 Büdner und Schule.
Kamin	5 Vollhüfner, 4 B.
NeuKarin	8 Voll- 1 ViertelHüfner, 5 B. und Schule.
Krempin	2 VollHüfner, 1 B.
Meschendorf	5 VollH. 4 B. Schule und Schm.
Moitin	
WendischMulsow und NeuPöörstorff	Vollrath Keding.
KirchMulsow, Hof	August Heinrich Radel.
————— Dorf	PfarrKirche, Schule, 2 HalbH. Mühle, Schmiede und Krug.
Panzow mit Langendorf,	Wittve Witte.
—————	Schmiede.
Passeé	Oberforstmeister von Langen.

zu Pässe	Kirche, Schule, Krug, Ziegelei,
Questin	6 VollHüfner, 3 B. u. Holzwärt.
Ravensberg	G. F. Riesch,
—————	Schmiede und Krug.
Teschow	3 Voll- 1 ViertelHüfner, 2 B.
Wendelstorf	3 Vollhüfner.
Westhof	1 SiebenviertelH. 1 B.
Wischner	6 ZweidrittelH. 4 B.
Zarfzow, FS.	Wittwe Witte.
Zweedorf, Hof	Adolf Ernst Jenssen.
————— Dorf	3 VollHüfner, 3 B. u. Schmiede.

2) Amt Gadebusch: (4,041,424 [R.] 17

vormals ein Theil der Grafschaft Ratzeburg, seit 1219 Mecklenburgisch, und mehrmals (1219, 1273, 1570, 1608) die Residenz jüngerer Prinzen. HS.: 53 $\frac{1}{2}$.

AmtsBauhof	Drost von Wisberg.
Bresen	6 Vollhüfner, 1 B.
Buchholz	5 Dreiviertelhüfner.
Bülow, Hof	Madame Sophie Derlow.
————— Dorf	19 HalbH. 2 B. Schule und Kalkbrennerei.
Dragun	3 VollH. 2 B. Krug und NZoll.
zu Gadebusch	Schlos, Amt, PfarrKirche, Schule, LandMühle, LandZoll und Frohnerei.

(in Ganzow, Antheil GeheimerRathsPräsident von Brandenstein.)

Güstow	6 Dreiviertel- 4 ViertelH. und Schule.
Jarmstorf	Krug, Schmiede, 12 B.
Kneese, Hof	H. Rohrdanz.
————— Dorf	5 HalbH. Schmiede, Forsthof und Schule.
Krembz	3 DreiviertelHüfner, 5 B.
Möllin	6 Voll- 1 ViertelHüfner.
Pätrow	W. J. Hilgendorf.
Passow	6 Vollbauern.
Rosenow	5 Voll- 2 HalbH. Holzw. u. 1 B.
Steinbeck und Krembzer-Hütte	C. Schubert.

Stöllnitz (ElbDistr.)	10 Voll- 1 AchtelH. 2 B und Schule.
Wackenstädt	5 DreiviertelH. u. NebenZoll.

3) Amt Grevismühlen: (5,821,498 □R.) 49

ursprünglich unter dem Namen des Landes Bresen, Klutz und Darzow, ein Theil der vormaligen Herrschaft und nachherigen *Herzogthums Mecklenburg*. HS.: 102 $\frac{1}{2}$.

Beckerwitz	9 Voll- 2 HalbH. 5 B. u. Schule.
Boltenhagen	10 ViertelHüfner.
Börzow	PfarrKirche, Schule, 9 Voll- 1 AchtelH. 2 B. u. Schmiede.
Bössow	ComPatronatKirche, Pfarre u. Schule, 3 Voll- 3 ViertelH.
zu Dassow	PfarrKirche und Schule.
Degetow u. Hungerstorf,	A. F. Stricker.
<i>Diedrichshagen</i>	PfarrKirche, Schule, 7 Voll- 2 ViertelH. 1 B.
zu Elmenhorst	PfarrKirche und Schule.
Everstorf	Förster Allerding.
Gostorf, Hof	Hans Kossel.
— Dorf	7 Voll- 6 ViertelH. 4 B. Forsthof und Schule.
Greschendorf	5 Vollbauern.
Grevenstein	Carl Ludwig Kossels Erben.
zu Grevismühlen	Amt, PfarrKirche, Schule, Land-Zoll und Frohnerei.
Hambergen	2 Voll- 1 ViertelHüfner, 4 B.
Hilgendorf	J. U. C. Dühring.
Holm	U. L. Liesenberg.
in Klütz	WehrZoll, (2 ViertelH. 5 B.)
Kastahn	7 Vollbauern, 1 B.
Krummbrook	1 Vollhüfner.
Kühlenstein	3 Halbbauern, 2 B.
Mallentin	3 Vollbauern, 5 B.
zu Mummendorf	PfarrKirche und Schule.
Naschendorf	4 Vollbauern, 2 B.
<i>Nufskrug</i>	Forsthof.
PoischowerMühle	ErbMüller.
GrosPravsthagen	7 Vollbauern, 4 B. und Schule.
KleinPravsthagen	3 Vollbauern.

Proseken	PfarrK. Schule, Kr. 1 ViertelH.
Questin	Justizrath M. C. Pöpke.
Reppenhagen, Hof und ————— Dorf	Guthow, Paschen Kossels Erben, 2 Vollbauern.
Rocksin	7 Vollbauern, 3 B.
Roggenstorf	PfarrK. Schule, 9 Voll- 3 Vier- telH. 6 B. und Schmiede.
Rüting, Hof ————— Dorf	F. A. J. Schnappauf. 5 VollH. 1 B. Mühle u. Schm.
Santow mit dem See	Amtshauptmann Wildfang.
Schildberg	C. F. Sick.
HohenSchönberg, Antheil	1 Vollhüfner.
Seefeld	Levke.
Steinfort	Kaasch.
Tankenhagen	Forsthof, 8 HalbH. 1 B. u. Schm.
Tarnewitz	4 Voll- 1 Halb- 3 AchtelH. 2 B. Schule und Mühle.
Thorstorf	Günther.
Tramm	1 Voll 1 Halb- 2 Viertel- 3 Ach- telhüfner.
Upahl	14 Voll- 1 AchtelH. 4 B. Schule und Schmiede
Gr.- u. Klein Vogtshagen, Johann Friedrich Wiechmann, zu Vogtshagen und Gre- venstein	PachtMühlen.
Wanckenhagen	5 Voll- 1 HalbH. 5 Käthner, 7 Fischer u. Wassermühle.
Warnow	7 Voll- 6 Halb- 2 ViertelH. 5 B. und Schule.
Welzin	4 Voll- 3 HalbH. 2 B. u. Schule.
Wichmannsdorf und Gan- tenbeck	S. Degetow.
Wotenitz	Commissionsrätthin Hintze, 8 B.
Wüstenmark	6 Voll- 4 ViertelH.
4) Amt Mecklenburg: (2,674,004 □ R.) 18	
eine ursprüngliche Vogtei der ehemaligen Herrschaft und nachherigen Herzogthums Mecklenb. g. HS.: 40 $\frac{3}{4}$.	
Amt Mecklenburg mit Pe- tersdorf u. Rosenthal zu Mecklenburg	KammerDirector, Conrad Wil- helm Brüning. Mühle, Krug und Schmiede.

zu Beidendorf	Kirche, Pfarre und Schule.
Blumenhof und Neuhof	Die Dorfschaft Mecklenburg.
Brusenbeck	Sensenschmiede.
zu Buchholz	Kirche,
Fichtenhusen	6 Büdner.
Gägelow	6 Vollbauern, 1 B.
Hoppenrade	Johann Joachim Facklam.
Karow	4 Vollhüfner.
Kletzin	4 Vollhüfner, 1 B.
Loosten	2 Vollhüfner, Fischer, 6 B.
Lübów	PfarrKirche, Schule, 7 VollH. 1 B. und Schmiede.
Martensdorf, Dorf	2 Voll- 1 AchtelH.
Mecklenburg, Dorf	PfarrKirche, Schule, 15 Drei- viertelH. und Forstthof.
Metelsdorf	7 DreiviertelH. 1 B. u. Schule.
Mödentin	Heinrich Joachim Sick. ErbMühle.
WendischRambow(ElbD.)	4 DreiviertelH. 1 B.
zu Retchendorf	Kirche, Pfarre und Schule.
Schulénbrook	1 Vollhüfner.
HohenVicheln, Hof	Gemeinhardt.
———— Dorf	PfarrKirche, Schule, 8 Drei- viertelH. Fischer, 2 B. Krüg, Schmiede und Frohneri.

5) Amt *NeuKloster*: (4,455,771 □R.) 20

ein vormaliges NonnenKloster, BenedictinerOrdens, *Sonnen-
kamp* genannt, im Jahr 1219 gestiftet und 1555 seculari-
siret, im Herzogthum MecklenburgSchwerin, seit dem
Westphälischen Frieden der Krone Schweden abgetre-
ten, seit 1803 aber wieder Mecklenburgisch. HW.

Babst	4 Voll- 3 ViertelHüfner.
Bäbelin	2 Voll- 3 ViertelH. Kirche, Schule und 3 B.
Glasin	4 Voll- 4 Halb- 1 ViertelH.
Lübberstorff	4 Voll- 3 Halb- 1 ViertelH.
Lüderstorff	7 Voll- 2 ViertelH.
Nakenstorff	3 ViertelHüfner.
(——) Antheil $\frac{1}{4}$ H.	Die Kirche zu NeuKloster.)
Nevern	4 Voll- 2 Halb- 3 ViertelH. 2 B.
Neuhoff	J. Keding.

Neukloster?	Amtmann J. Christ. H. Görbitz. PfarrKirche, Forsthof, Schule, Schmiede, Fischer, 3 Krüge, Korn- und Oelm 18 B. Wasser- und WindMüller. 5 Voll- 2 HalbH. 1 B.
NeuMühle	5 Voll- 3 ViertelH. und Krug. S. NeuKloster.
Perniek	G. Burmeister.
Reinstorff	J. G. Tretow.
Rüggkamp	PfarrKirche, Schule, 3 HalbH. 3 B. Schmiede und Krug.
Strameufs, mitAntheil am Gr.Siener See	4 VollHufner.
Teplitz und PinnowHof,	Ludwig Stein
GrossenTessin	6 Voll- 1 Halb- 1 ViertelH. Forsthof, Ziegelei, Schule, Schmiede und Mühle.
Tollow	
KleinWarin	
Züsow	

6) Amt *Poel*: (1,119,432 □R.) 10

vormals zum Herzogthum *Mecklenburg*, Schwerinschen Antheils, seit 1648 zur Herrschaft *Wismar* gehörig und mit dieser 1803 wieder an *Mecklenburg* überlassen. HW.

AmtsBauhof (Kaltenhof)

und Oerzenhof

Fährdorff	Amtmann Johann Carl Calsow.
Golwitz	3 Hauswirthe, 1 Käthner, 1 B.
Kirchdorf	3 Hauswirthe, 1 B. PfarrKirche, Schule, Schmiede, 2 Krüge und 21 B.
Malchow	5 Hauswirthe, 1 B.
Niendorff	4 Hauswirthe, 4 B. u. Mühle.
Timmendorff	6 Hauswirthe, 14 K. 3 B.
Vorwerk	3 Hauswirthe, 1 K. 1 B.
Einhusen	1 B.
zu <i>Wismar</i> 37678 □R.	Mecklenb. Hof, LicentKammer, Fortification und Wallfisch.

7) Amt *Redentin*: (3,123,756 □R.) 26

in dem eigentlichen *Herzogthum Mecklenburg*, vormals dem Kloster *Doberan* zugehörig und mit demselben 1552 säcularisiret. HS.: 55.

Bantow	7 Vollhufner, 2 B.
Blowatz	4 Vollhufner, 3 B. und Krug.

Boiensdorf	8 Vollhüfner und Schule.
Brandenhusen, 7 H. auf Poel zu Dreveskirchen	2 Vollhüfner, 1 B. Kirchen- Pfarr- und Schul- ComPatronat.
Farpen und NeuFarpen, ————	Johann Daniel Hasse, Forsthof und Mühle.
Fischkaten	9 Achtelhüfner.
Gagezow	6 Vollhüfner, 1 B.
Güstow	1 Vollhüfner.
Heidekaten zu Hornstorf	3 Achtelhüfner. Kirche, Pfarre und Schule.
Krusenhagen	5 DreiviertelH. 2 B. u. Schule.
Nantrow	6 Dreiviert. H. Holzwärter, 2 B.
Neuburg	PfarrKirche, Schule, 7 Drei- viertelH. 5 B. <i>Krug</i> u. Schm.
Neuhof, 8½ H. auf Poel ————	Die Hauswirth zu Seedorf. Schmiede, Mühle und Schule.
Niendorf	5 Voll- 1 ViertelH. 1 B.
Pepelow, FS.	5 VollH. 2 B. und Schule.
Redentin, Hof ———— Dorf	Oberamtmann Oldenburg. 6 VollH. Mühle und Schule.
Roberstorf	5 VollH. 2 B.
Seedorf, 6½ H. auf Poel	2 VollH. 1 Käthner, 3 B.
Stöve	8 Voll- 1 ViertelH. 1 B. Mühle und Schmiede.
Gr.Strömkendorf ————	Stallmeister, Johann Christian Oldenburg. Schmiede und Schule.
Wangern, 11 H. } auf	4 VollH. 1 K. 7 B. und Schule.
Weitendorf, 7½ H. } Poel	1 VollH. 6 K. 8 B. und Schule.
Wodorf	3 Voll- 2 ViertelH.

8) Amt *Rehna*: (3,251,547 □R.) 25

ein vormaliges Benedictiner NonnenKloster in dem, vorhin zur *Grafschaft Ratzeburg*, seit 1219 aber zur Herrschaft Mecklenburg gehörigen Lande Gadebusch, gestiftet 1236, und 1555 von den Herzögen säcularisiret, HS.: 63.

AmtsBauhof	die Bürger und StadtKämmerei zu Rehna.
Benzin	8 VollH. 3 B. und Schule.
Bönnhagen	4 VollH. 1 B.

Botelstorf	4 VollH. 6 B. und Schule.
Brützkow	9 VollH. 2 B. und Schule.
Büttlingen	3 VollH. 1 B.
Cordshagen	7 VollH. 1 B.
Gletzow	3 Voll- 7 ViertelH. 3 B.
Grieben, Antheil	1 VollH. 2 HalbH. 1 B.
Lübsee	PfarrKirche, Schule und 3 B.
Lübseerhagen, Antheil	1 HalbH.
Nesow, Hof	Peter Kayatz.
—— Dorf	7 VollH. 4 B.
Parber und Zehmen zu Rehna	Friederich Kayatz. Amt, PfarrKirche, Schule, Land- Zoll, PFischerei, Schmiede, Korn- Walk- und LohMüh- len und Frohnerci.
Roduchelstorf	5 Voll- 2 ViertelH. 2 B.
Schadingstorf, Antheil (Schindelstädt	1 HalbH. Kammerherr, Graf v. Bernstorf.)
Sievershagen, Hof	C. D. Sick.
—— Dorf	4 Voll- 3 HalbH. 2 B. Schule.
Strohkirchen	D. C. Klatt.
Torber	4 VollH. 1 B. und Schmiede.
Vitensee	4 Voll- 6 ViertelH. Forsthof und Schule.
Volkenshagen	2 VollH. 1 B.
Wälschendorf	4 VollH. 4 B.
Warnekow	3 Voll- 2 HalbH. 4 B.
Weitendorf	Ziegelei und Holzwärter.

9) Amt *Tempzin*: (2,541,581 □R). II

vormals eine Prälatur und Brüderschaft vom Orden des heil. Antonius, im *Herzogthum Mecklenburg*, gestiftet 1222 und secularisiret 1555, seit 1788 aber, gegen einzelne im Herzogthum Schwerin zerstreute Stifts-*Domainen*, zum Fürstenthum Schwerin gelegt. FS.: 27.

Brüel	Gabriel Mussäus.
——	PfarrKirche, Schule, Armen- haus und Mühle.
Häven mit dem See	Georg Wilhelm Schwark.
Hütthof	C. J. J. Howitz.
——	Forsthof.

LangenJarchow	8 VollH. 4 B. und Schule.
Jülchendorf, Hof	} Elden-Distr. Carl Gottlieb Busch.
— Dorf	
Sülten	} (Warnow Distr.) 3 DreiviertelH. 6 B. u. Schule, Heinrich Ludwig Löding, Kirche und Schule.
—	
Tempzin, Werderhof und Blankenberg	Evert. Kirche, Ziegelei, See und Krug.
Venzkow (Elden Distr.) zu Weitendorf	3 VollH. 1 B. Krug u. Forsthof. PFischerei, Schmiede u. NZoll.
Wiperstorf	Schmidt.
Zahrenstorf	Pfarrre, 9 VollH. 8 B. Schule, Krug und Schmiede.

10) Amt *Warin*: (1,938,277 □R.) 8

ein vormaliges StiftsSchlos des *Bisthums Schwerin*, seit 1648
Mecklenburgisch. FS.: 14 $\frac{1}{2}$.

AmtsBauhof	Drost von Suckow
Büschow	6 Vollhüfner und Schule.
KleinLabenz	Christian Peters Wittwe.
Mankmoos	7 VollHüfner, Forsthof, Schmiede und Schule.
Nisbill	Heinrich Baumann.
Pennewitz	7 VollHüfner, 4 B. und Schule.
Wendorf (Warnow D.) zu Warin	6 DreiviertelHüfner u. Schule. Amt, AmtsFreiheit, Pf.Kirche, Schule, PFischerei, Schmiede, Korn- und GraupenM.
WeisseKrug (Warnow D.)	Holzwärter, Krüger und Pacht- Fischerei.

III. *Elb District.* (Schwerin)

(zwischen der Elbe und der Stoer, mit Inbegriff des Schweriner Sees.)

1) Amt *Bakendorf*: (1,241,319 □ R.) 4

vormals ein adliches Gut im Herzogthum Schwerin, Amts Wittenburg, aber im Jahre 1709, gegen das Amt *Ivenack*, (ein vormaliges, im Jahr 1252 gestiftetes und 1554 von den Herzogen secularisirtes Cistercienser NonnenKloster im Herzogthum *Güstrow*,) vertauscht. HG.: 16½.

Bakendorf, Hof	Amtmann Christ. Ludwig Hundt.
— Dorf	Forsthof, 6 ViertelH. 2 B. Kirche und Schule.
Gammelin, Hof	Georg Thomsen.
— Dorf	PfarrKirche, Schule, 6 HalbH. Krug, Schmiede, 2 B.
Radelübbe	8 DreiviertelH. 5 B. u. Schule.
RotheMühle u. RotheKrug	PachtMüller und Krüger.
Viez	13 HalbH. 6 B. Schule u. Mühle.

2) Amt *Boizenburg*: (6,741,906 □ R.) - 21

in der *Grafschaft Schönerin* und seit 1353 Mecklenburgisch. HG.: 76½.

Altendorf, Antheil	Schiffer, Fischer und 11 B.
Bahlen, Hof	Die Hauswirthe zu Gothmann und Granzin und 15 B.
— Dorf	3 Halb- 5 ViertelH. 5 B. und Schule.
Bandekow	8 HalbH. 2 B. Kapelle u. Schule.
GrosBengerstorf	9 Voll- 2 Dreiviertel- 5 ViertelH. 1 B. und Schule.
KleinBengerstorf	9 Dreiviertel - 5 Dreiachtel- 2 AchtelH. und Schule.
Besitz?	15 Dreiv. 3 Halb- 8 SechstelH. 10 B. und Schule.
Bickhusen	5 DreiviertelH. u. Schule.
zu Blücher	Kirche und Pfarre.
- Boizenburg	Amt, Elb- u. LandZoll, PfarrKirche, Schule, 3 Mühlen und Frohnerei.
Die Elbe, Antheil	FischAmt zu Boizenburg.

Gallin, Hof	G. W. Schraders Erben.
— Dorf	17 HalbH. 1 B. Schule u. Zoll.
(Gehrum, 2 Hufen	Die Pfarre zu Boizenburg.)
Goldufer	Die Dorfschaft Brakede.
Gothmann	12 Drittel- 3 Sechstel- 1 Achtelh.
	3 B. Schule, Ziegelei u. Pacht-
	Fischer.
Granzin	PfarrKirche, Schule, 5 Halb-
	2 ViertelH.
Greven, Hof	S. Gallin.
— Dorf	Kirche, Schule, 1 Voll- 12 Halb-
	1 Achtelh. 4 B. Zoll u. Schm.
Gülze	24 Halb- 9 Achtelh. 7 B. und
	Schule.
Hühnerbusch	Mühle, Krug, Schmiede, Forst-
	hof, 1 B. u. Zoll.
Kuhlenfeld	Die Dorfschaft Tessin u. 3 B.
Lüttenmark	8 Dreiviertel- 1 Viertel- 2 Ach-
	telH. 2 B. Kirche, Holzwär-
	ter und Zoll.
Manekenwerder	A. F. Stricker.
Nostorf	Kirche, 7 Dreiv., 3 ViertelH. 1 B.
zu Palmschleuse	NebenZoll.
(- Rensdorf, 3 Hufen	Die Pfarre zu Boizenburg.)
—	WehrZoll.
(Rothehaus	Gasthof.)
Schildfeld	Oberförster Schmarsow.
SchildMüle	ErbMüller und NebenZoll.
Schwanheide	Carl Christian Behrens.
—	Mühle.
Schwartow, Antheil	1 ViertelH.
Schwarzewasser	Zoll.
Teldau	19 Pächter, Holzwärter, 55 B.
	3 Schulen.
Tessin, Hof und Dorf	11 DreiviertelH. 1 B. u. Schule.
Vier, Hof	Elbzollverwalter Schrader.
— Dorf	Krug und 3 B.
zu Zarenstorf	Kirche, Pfarre und Schule.
Zweedorf	PfarrKirche, 9 Dreiv. - 1 Drei-
	achtel- 6 Viert. H. 4 B. Schule.
(— Antheil, 2 H.	Die Pfarre zu Boizenburg.)

3) Amt *Hagenow*: (16,585,703 □R.) 44.

vormals zum Theil mit dem Lande Wittenburg zur *Grafschaft Ratzeburg*, demnächst zur *Grafschaft Schwerin* und mit dieser seit 1559, theils aber, jenseits der Sude, unter dem Namen des *Laudes Jabel*, zur *Grafschaft Danneberg* und mit dieser seit 1373 den *Mecklenburgischen Herzogen* gehörig. HS.: 130 $\frac{1}{4}$.

Altona	Forsthof.
Bandenitz, (Fürstenthums Schwerin)	3 HalbH. 2 B. Forsthof, Krug und Schule.
Belsch	25 HalbH. 7 B. Schule u. Krug.
Besendorf, Hof u. Dorf	Johann Christian Sommerfeld.
Bresegard und Plagerhof	29 HalbH. 14 B. Krug, Wind- und WasserM. und Schule.
Garlitz, Hof	Daniel Christian Jarchow.
—— Dorf	3 HalbH. 42 B. Schule, Wassermühle und ZollGeböft.
Gudow zu Hagenow	Forsthof, 1 HalbH. 4 B. WZoll, Amt, PfarrKirche, Schule, Mühle, LZoll und Frohnerei.
HagenowerHeide	Waldung, Holz - u. Baumwärter, 7 B.
Hoort	14 Dreiv. H. 4 B. Schule u. Krug.
Jabel?	PfarrKirche, Schule, 17 Viert H. 12 B. Krug, Schm. u. WZoll.
KirchJesar	18 Halb- 2 ViertelH. 13 B. Kirche und Schule.
Probst Jesar (Jesenitz, Antheil zu Jesenitz)	10 HalbH. 4 B. und Schule, Freiherrn von Rodde Creditores.) WebrZoll.
KlüsserMühle, zu Jesar	ErbMüller und Krüger,
NeueMühle, zu Kraak	ErbMüller.
Kraak, Hof u. Pulverhof	Gottfried Prüssing.
—— Dorf	8 Dreiviertel- 2 DreiachtelH. 8 B. Kirche, Schule, 2 Krüge und Schmiede.
GroßKrams	22 HalbH. 14 B. u. Schule.
KleinKrams (Eld. Distr.)	11 HalbH. 11 B. und Schule.
AltKrenzlin	16 HalbH. 10 B. Forsthof, Schule.
NeuKrenzlin, Hof	Oberhofmeister von Lützwow.
—— Dorf.	6 ViertelH. 5 B. Krug u. Schule.
Krenzliner Glashütte	15 Büdner und Krug.
NeueKrug	Krüger.

Kuhstorf	26 HalbH. Forsthof, 13 B. Krug, Schmiede und Schule.
Kuhstorf, Antheil	Domainenrath A. H. Harms.
Laupin	11 ViertelH. 6 B. Schule und WehrZoll.
Loosen	19 HalbH. 17 B. Krug u. Schule.
Lübbendorf	12 HalbH. 7 B. Krug, Schmiede und Schule.
Lübtheen, Flecken?	PfarrKirche, 1 Voll- 31 HalbH. 66 B. 2 Schulen, PostGeböft, Holzwärter, Krug, Schmiede.
Moraas	16 Dreiv. H. 9 B. Krug u. Schule.
Picher?	PfarrKirche, 30 HalbH. 33 B. 2 Krüge, 2 Schulen, Schmiede und Forsthof.
zu Quassel	1 HalbH. 2 Krüge, 1 B. Brük- ken- und WehrZoll.
Quast	Forsthof
Ramm	3 HalbH. 7 B. Schule u Holzw.
Redefin, Hof	Herzogliches Marstall Amt.
—— Dorf	12 HalbH. 6 B. Mühle, Schule, 2 PFischer, Schmiede u. NZoll.
Rothe Mühle	MühlenPächter.
Sudenhof	Johann Kayatz.
Sudenkrug	die Hauswirthe zu Kuhstorf, Krug und NebenZoll.
Trebs	11 ViertelH. 3 B. und Schule.
Uelitz	PfarrKirche, 12 DreiviertelH. 7 B. Schule u. Schmiede.
Vielank	21 HalbH. 20 B. WZoll, Forst- hof, Krug, Schule u. Schmiede.
zu Volsrade	WehrZoll.
HohenWoos	9 HalbH. 7 B. Schule u. WZoll.
Warsow, Hof	GeheimeRathsPräsident, Graf von Bassewitz.
——	PfarrKirche, 6 B. Krug, Schule und Schmiede.
AltenZachun	9 DreiviertelH. 3 B. u. Schule.
NeuZachun, Hof	Georg Christian Wildfang.
—— Dorf	5 ViertelH. 3 B. Schule und Schmiede.

4) Amt *Schwerin*: (17,708,332 □R.) 42

das Stammland der *Grafschaft Schwerin* und mit derselben seit 1359 Mecklenburgisch, seitdem aber fast ununterbrochen das ResidenzAmt der älteren herzoglichen Linie. HS.: 261 $\frac{1}{2}$.

Banzkow	Kirche, Schule, 15 Voll- 1 Aenderthalb- 1 ViertelH. 28 B. Krug, Mühle, Schmiede und NebenZoll.
Böken, Antheil	6 Voll- 1 HalbH. und Schule.
Boldela	17 Büdner.
Buchholz	Forsthof und 3 B.
Conrade	Frau Bernhardine Beate Schröder.
zu Cramon	Kirche, Pfarre und Schule.
Dallendorf	Georg von Behr.
—————	Ziegelei.
Dambeck, Hof	N. N. Ehlers.
————— Dorf	PfarrKirche, Schule, 5 Viertel-Hüfner, Mühle, PachtFischerei, Krug und Schmiede.
Drieberg, Hof	Geh. Kammerrath Cordshagen.
————— Dorf	7 HalbH. 1 B. Forsthof u. Schule.
Fasanerie	Jägerbaus.
Friedrichsthal	Jagdhaus und Gasthof
Godern (Elden Distr.)	4 VollH. 2 B. Schule u ErbM.
Goldenstädt	Kirche, Schule, 11 Dreiv. H. 5 B. und Schmiede.
Grevenhagen	4 Vollhüfner.
Görries	9 DreiviertelH. 3 B. u. Schule.
Holzhausen	13 DreiviertelH. 3 B. u. Schule.
Jamel	Johann Heinrich Chr. Karnatz.
AltJamel	Baumwärter.
Kalkwerder	Kalkbrennerei.
Kaninchenwerder	Ziegelei.
Krebsförtlen	7 DreiviertelH. 2 B. u. Schule.
Lehmkuhlen	9 Dreiviertel- 1 ViertelH. 5 B. und Schule.
Liepz, Insel (Ostsee D.)	Schiffner.
Lübesse	7 DreiviertelH. 1 B. u. Schule.
KleinMedewege	Johann Seiz Erben.
Meteln u. <i>Moissaller Gehöft</i> ,	Carl Ludwig Karstien.

Meteln, Dorf	PfarrKirche, Schule, 10 Voll- 1 HalbH. Forsthof, NZoll Krug, Schmiede, 2 B.
Mirow	Kirche, 9 DreiviertelH. 7 B. Schule und Krug.
Muefs	5 DreiviertelH. und Schule.
NeuMühle	Korn- und WalkMüller.
NeuMühlsche u. FauleSee	PachtFischereien.
Ortkrug	Eblers.
Ostorf und Haselholz	Tobias Bühring.
— — —	Krüge, Fischer, Schiffbauerei, Holzwärter und 8 B.
Pampow, Hof	S. Ostorf.
— — — Dorf	PfarrKirche, 17 Dreiviertel- 2 HalbH. 10 B. Schule, Neben- Zoll, Krug und Schmiede.
Peckatel	10 Dreiv. H. 7 B. Kirche u. Schule.
Pingelshagen	3 Vollhüfner.
Plate	PfarrK. Schule, 12 Dreivier- telhüfner, 22 B. NebenZoll, Schmiede und Krug.
PüsserKrug	Krüger.
Rastow, Hof u. Achterfeld,	Heinrich Clasen.
— — — Dorf	7 DreiviertelH. 6 B. u. Schule.
GrosRogahn, Hof	S. Ostorf
— — — Dorf	5 DreiviertelH. 1 B. und Schule.
KleinRogahn	5 Vollhüfner und Schule.
Rugensee	6 VollH. 3 Büdner Schule und PachtFischerei.
zu Schwerin	Schlos, Burgfreiheit, AmtsVor- stadt, LZoll, Jägerhof, Bin- nenMühle, SchleifMühle und Frohnerie.
Schwerinsche Fähre	Gasthof und Holzwärter.
— — — See	Wademeister Thiel.
HerrnSteinfeld	Adolf Otto.
— — —	Schmiede.
RabenSteinfeld	} Elden- Oberforstmeister von Pressentin. Distr. Forsthof, Schmiede, 1 B.
Strahlendorf, Hof	

Strahlendorf, Dorf	Pfarrkirche, 10 Dreiviertel- 7 AchtelH. 2 B. Schule u. Schm.
KirchStüek	Amtmann Christian Heinrich Au- gust Rieken, Schmiede und See.

Sülstorf	PfarrKirche, Schule, 15 Drei- viertelH. 4 B. und Schmiede.
Sülten	10 DreivH. 3 B. Kirche u. Schule.
Wandrum	Frau KammerPräsidentin: von Dorne.
Warnitz	10 VollH. 1 B. und Schule.
Wittenförden	PfarrKirche, Schule, 14 VollH., 2 B. Forsthof und Schmiede.
Wüstenmark	9 Dreiv. H. 4 B. Schule u. Krug.
Ziegelwerder	Ziegelei,
Zickhusen	Meyer.
-----	Kirche, Forsthof, Schule u. Schm.

5) StiftsAmt *Schwerin*: (2,861,030 □R.) 12

vormalige Güter des DomKapitels im *Bisthum Schwerin*, gestif-
tet 1170, seit 1648 Mecklenburgisch und secularisiret. FS.

Dalberg	6 Vollhüfner.
Drispeth	7 DreiviertelHüfner u. Schule.
Gallentin	Friedrich Wilhelm Schubart.
Hundorf	5 VollHüfner.
Kleinen (OstseeDistr.)	5 VollHüfner und Schule.
Lankow	6 VollHüfner, 10 B. Schule und See.
(in Lankow, ErbKrug, OberStallmeister von Rantzow.)	
Lübstorf	6 VollH. 3 B. und Schule.
NeuLübstorf	4 Büdner.
Gr. Medewege u. Hilgen- dorfer Feldmark	Friedrich Christoff Evert.
zu Gr. Medewege	PachtFischerei und 2 B.
Rampe (OstseeDistr.)	Wittwe Wichmann.
SchelfFeld	Die Neustädtsche Kämmerei.
SchelfWerder	Jagdhaus und Forsthof,
zu Schwerin	Palais, Bischofshof, Kanzlei, Dom- u. NeustädterKirchen, DomSchule, Amt, Arbeits- haus, Hospital, Hintenhof,

Ziegel- und PfaffenSee, BischofsMühle, Waisenhaus, Ziegelei und Kalkbrennerei.

Wickendorf 5 VollH. und Ziegelei.
Zittow (OstseeDistr) 8 Voll- 1 HalbH. 2 B. Krug und Schmiede.

6) Amt *Toddin*: (1,570,794 □ R.) 6(S. Amt *Hagenow*.) HS.: 11 $\frac{5}{8}$.

Gramnitz 3 DreiviertelH. 1 B.
Granzin 8 DreiviertelH. 3 B. u. Schule.
Grünenhof Wittwe Dimpfel.
Pätow, Hof Wittwe Wischer.
—— Dorf 8 DreiviertelH. 2 B. u. Schule.
Schwaberow 8 DreiviertelH. 2 B. u. Schule.
Schmeerenberg Ziegelei.
Toddin und AlteHütte Friedrich Christian Evert.
—— Kirche, Forsthof, Mühle, Schm.

7) Amt *Walsmühlen*: (1,419,752 □ R.) 6(S. Amt *Schwerin*.) HS.: 13 $\frac{5}{8}$.

Amt Walsmühlen und Christian Heinrich Lübke Erben.
Dümmerhütte
Dümmer 10 HalbH. 2 B. Fischer u. Schule.
zu Dümmerhütte Forsthof, Krug, 7 B. u. Schule,
Dümmerstück, Hof S. Walsmühlen.
—— Dorf 7 ViertelH.
Kofahl Lucas Johann Tefsmann.
Kothendorf 26 HalbH. 1 B. Schule u. Krug.
SudenMühle Pachtmüller.
Walsmühlen, Dorf 6 Halb - 4 AchtelH. 1 B. Forsthof, Schule, Mühle u. Schm.

8) Amt *Wittenburg*: (3,970,019 □ R.) 15

vormals zur *Grafschaft Ratzeburg*, seit 1225 zur *Grafschaft Schwerin* gehörig, und mit dieser seit 1359 *Mecklenburgisch*. HS.: 40 $\frac{3}{4}$.

Banthin 10 Voll- 3 AchtelH. 1 B. Schule und Schmiede.
(AmtsBauhof Stadt Wittenburg.)
Bobzin 13 HalbH. 6 B. Armenhaus, Schule und Schmiede.
(zu Brahlstorf BoltenMühle.)

<i>Döbbersen?</i>	PfarrKirche, Schule, 6 HalbH. 2 B. und Schmiede.
zu Dersenow	Kapelle.
Düsterbeck	D. Willink,
Helm	4 Dreiviertel- 5 ViertelH. 1 B. Schule und Holzwärter.
Karft, Hof	H. W. Stammers Erben.
— Dorf	8 HalbH. 2 B. Schule, Schmiede und ErbMühle.
Kogel, Hof	Joachim Heinrich Struve.
— Dorf	8 Halb- 2 AchtelH. 5 B. Forst- hof, NebenZoll, Krug, Schule und Schmiede.
Kätzin	4 VollH. und Ziegelei.
(Marsow, Antheil	Die Pfarre zu Vellahn.)
zu Parum	Kirche, Pfarre und Schule.
Perdöhl, Hof	C. H. Lübke.
— Dorf	7 Halb- 7 Viertel- 4 AchtelH. 1 B. und Schule.
Püttelkow	10 DreiviertelH. 9 B. Schule, Krug, Holzwärter u. NZoll.
Vellahn?	PfarrKirche, 17 Halbhüfner, 12 B. NebenZoll, ErbMühle, Schule und Schmiede.
zu Wittenburg	Amt, PfarrKirche, Schule, Mühlen und Zoll.
Gr. Wooldhof	Johann Detloff Müller, ErbMühle.
Woez, Hof	Andreas Facklamm.
— Dorf	7 HalbH. und Schule.
Ziggelmark	11 Halb- 2 AchtelH. u. Schule.

9) Amt *Zarrentin*: (3,284,539 □R.) 12

mit dem Lande Wittenburg, vormals ein Theil der *Graf-
schaft Ratzeburg*, demnächst unter den Grafen zu Schwe-
ria 1246 ein NonnenKloster, CistercienserOrdens, seit
1359 Mecklenburgisch und 1555 von den Herzogen säcu-
larisiret. HS.: 34 $\frac{1}{4}$.

Bauhof Zarrentin	Amts-räthin Mackensen.
Kölzin	7 Halb- 2 ViertelH. 5 B. Schule und Krug.

HolzKrug	Holzwärter.
Lüttow	12 Dreiviertel - 4 ViertelH. 1 B. und Schule.
Nieklitz und Schaalhof	Präpositus F. J. Aepinus.
Pamprin	11 HalbH. 2 B. und Schule.
Schadeland	6 DreiviertelH. 3 B. u. Schule.
SchaalMühle	Korn-Walk Graupen- u. OelM.
SchaalSee	PachtFischerei.
Testorf, Hof und Boize	C. C. W. Wolters.
— Dorf	12 Viert.H. 1 B. Forsthof u. Schl.
Valluhn	12 Dreiviertel- 3 ViertelH. 3 B. Schule, Kirche, Schmiede, Krug und NebenZoll.
Vietow	C. Baak.
Flecken Zarrentin?	PfarrKirche, Schule, 24 Drei- achtel- 23 AchtelH. 22 B. LZoll, 3 Krüge und Schmiede.

IV. Elden District. (Parchim)

(von der Elbe, längs der Elde bis an den Plauer See.)

1) Amt *Crivitz*: (8,629,999 [R.] 30

eine ehemalige Vogtei der *Grafschaft Schwerin*, und seit 1352
Mecklenburgisch. HS.: 44 $\frac{1}{2}$.

(AmtsBauhof	Die Bürger zu Crivitz.)
Bahlenbüschen	Forsthof.
Bernin, Hof	Justizrath J. F. Passow.
— Dorf	6Dreiviertel- 2ViertelH Kirche, Schule, Holzwärter, Fischerei.
zu Bergrade	Kirche
- Crivitz	Amt, Pf. Kirche, Schule, LandZ. PachtFischerei u. Frohnerei.
Dammerow	8 Dreiy H. 1 B. Kirche u. Schule,
Demen?	PfarrKirche, Schule, 9 Drei- viertelH. 2 B. Fischer, Krug und Schmiede.
Domsühl	16 DreiviertelH. 1 B. Kirche und Schule.
<i>Frauenmark u. Schönberg</i> ,	Detloff Kossel,
—————	Kirche, Pfarre und Schule.

Friedrichsmoor	Jagdhaus, Forsthof und Pacht-Fischerei.
<i>Friedrichsrub</i> —————	Georg Ludwig Oldenburg. Mühle, Krug, Schmiede, Holz- wärter und Schule.
Garwitz	PfarrK, Schule, 12 Dreiv.H. 9 B.
<i>Goldenbow</i>	10 VollHüfner.
Göthen mit dem See	Friedrich Walter.
Göhren	4 ViertelHüfner, 3 B. und Schule.
Gädebehn —————	Johann Jacob Böttcher. Forsthof, Schmiede u. WehrZoll.
Kobande	Die Hauswirth zu Demen.
Klinken	PfarrKirche, Schule, 21 Halb- Hüfner, 7 B. und ErbMühle.
Krudop	ErbMühle.
Kukuk	1 ViertelH. 2 B. und Mühle.
Lewitz	Waldung und Wiesen.
MarkowerMühle	PachtMüller.
(MuchelwitzerFeldmark	das Orgelstift zu Crivitz.)
<i>Petersberg</i> , Hof	Kammerherr und Kammerherrin von Plessen.
————— Dorf	4 ViertelHüfner.
Pinnow	PfarrKirche, Schule, 5 VollH. 1 B. See und Krug.
HohenPritz —————	Friedrich Reichhof. Kirche, Schule, TheerOfen, See und Schmiede.
Raduhn	22 DreiviertelH. 14 B. Kirche, Schule und Schmiede.
Rutenbeck, Hof	Georg Carl Behrens.
————— Dorf	7 FünftelH. Kirche, 3 B. und Schule.
Rusch	Forsthof.
RönkendorfferMühle	Müller und Zoll.
zu Schlieven } - Severin }	Kirchen.
Settin	Carl Fischer.
Sukow	12 VollH. 18 B. Kirche, Schule, Forsthof, NZoll, Krug und Schmiede.

Tramm	16 Halb- 4 ViertelH. 9 B. Kirche, Schule und Schmiede.
Zapel, Hof	F. Schaden Erben.
— Dorf	PfarrKirche, Schule, 7 FünftelH. 5 B.
Zieslütbe	4 Dreiviertel- 2 ViertelH. 2 B. und Kirche.
Zietlitz	G. H. Behrens,

2) Amt *Dömitz*: (5,228,591 □R.) 14

vormals ein Theil des, zur *Grafschaft Danneberg* gehörigen Landes Weningen, seit 1372 Mecklenburgisch. HS.: 50

zu Dömitz	Schlos, Amt, PfarrKirche, Schule, Elb- und LandZoll, Ziegelei und Rohnerei.
EisenFabrik	Papier - Walk - u. LohM, 8 B.
Fiödenwirunshier	Mühle, NebenZoll, 1 B.
Heidhof und Broda	Johann Friedrich Wilhelm Könnemann.
—	Elbfischer, 2 B. Schule.
Kallies	19 Halbhüfner, 10 B. Forsthof, Schmiede und Schule.
Kaltenhof	S. Verklas,
Neudorf	17 HalbH. 13 B. Schule u. Zoll.
Polz	22 HalbH. 10 B. Schule und NebenZoll.
Raddenfort	8 HalbH. 2 B. Schule und NebenZoll.
Rothehaus	AmtsHausvogt Krüger.
Steuermannskaten	1 Büdner.
Sandwerder	Fährhaus,
Schlesien	Hauptmann Berend von Presentin.
GrosSchmölen	16 Halbhüfner u. Schule.
KleinSchmölen	8 HalbH. 8 B. u. Schule.
Tewswos	21 HalbH. 14 B. Schule und Schmiede.
Verklas	Friedrich Rusch Erben.
WendischWeningen	13 ViertelH. 5 B. Schule und NebenZoll.

Woosmer, Hof	Georg Ludwig Lichts Erben.
—— Dorf	23 HalbH. 15 B. und Schule.
Woosmersche Mühle	Müller und WehrZoll.
—— Schleuse	Forsthof und Zoll.

3) Amt *Eldena*: (5,282,726 □R.) 14

ein vormaliges Benedictiner NonnenKloster, in der *Grafschaft Danneberg*, gestiftet 1230, seit 1372 Mecklenburgisch und vor 1556 von den Herzögen säcularisiret. HS.: 61 $\frac{2}{3}$.

AmtsBauhof, Bellevue und Malk	Johann Heinrich Andr. Kühm,
(Baarz u. Gaarz, Antheile	(in der Mark Brandenburg.)
Bresegard	22 HalbH. 4 B. und Schule.
Bockup	9 AchtelH. 1 B. und Schule.
Conow und Sülz	PfarrKirche, Schule, 9 Halb- 1 AchtelH. 1 B. u Schmiede.
Eldena?	PfarrKirche, Schule, 34 AchtelH. 18 B. 2 Krüge, Mühle, 2 Schmieden, PachtFische- rei, Damm- und WehrZoll.
EulenKrug	Krüger und 1 Büdner.
Glaisin	23 Halb- 1 AchtelH. 1 B. Forst- hof, Schmiede und Schule.
Grittel	16 Halb- 1 AchtelH. 1 B. Forst- hof und Schule.
Grehs	20 HalbH. 20 B. Krug u. Schule.
Karenz, Hof und Dorf	11 Halbhüfner, 5 B.
Krohn	6 Halbhüfner.
Liepe	8 Viertelhüfner und Schule.
Malk, Dorf	7 Halbhüfner.
Mallitz	Baron von Gallenfeld.
in Mellen	1 Halb- 1 Viertel- 1 AchtelH.
Probst Woos	Friedrich Rusch,
Stuck	9 Halbhüfner.
(Zuckelrade, Antheil	in der Mark Brandenburg.)

4) Amt *Grabow*: (12,657,218 □R.) 32

vormals ein Theil der *Grafschaft Danneberg*, bis 1293, seit 1320 Mecklenburgisch HS. und 1669 - 1692 die Residenz einer jüngeren Linie: 112.

Altona	Forsthof und 1 B.
Bauerkühl	Ferdinand Lamberz,

Beckentin	Georg Friedrich Burmeister.
Boek	11 Halbhüfner, 4 B. u. Schule.
Brunow	PfarrKirche, Schule, 22 DreiviertelH. 7 B. Forsthof und Schmiede.
Dadow	14 Halbhüfner, 6 B. u. Schule.
Dresahl	14 HalbH. Kirche und Schule.
Gohlen	24 HalbH. 13 B. u. Schule.
Göhren	23 HalbH. 1 B. und Schule.
Gorlosen	PfarrKirche, Schule, 1 Halb-6 AchtelH. Schmiede, 3 B. Mühle und NebenZoll.
zu Grabow	Amt, PfarrKirche, Schule, Erb-Mühle, PachtFischerei, Land-Zoll und Frohnerei.
Guritz mit der Fischerei	Wittwe Bühring.
Horst	J. B. C. Tornow.
Karstädt, Antheil	2 Halbhüfner.
Kastorf	6 Halbhüfner.
Kleinow	10 Halbhüfner 7 B.
Kremmin	10 DreiviertelH. 6 B. Forsthof und Schule.
Kummer	24 HalbH. 11 B. Schule und Ziegelei.
GrossenLaasch	PfarrKirche, 26 HalbH. 31 B. und Schule.
(LassahnerFeldmark, 5H.	BauGilde zu Grabow.)
LaukMühle	ErbMüller.
Leussow, Hof	Die Hauswirthe daselbst.
— Dorf	PfarrKirche, Schule, 13 Halb-Hüfner, 4 B. und Schmiede.
Flecken Ludwigslust?	Schlos, PfarrKirche, Schule, Forsthof und Büdner.
zu Neese, (1 Hufe)	PfarrKirche und Schule.
Neuhof mit der Fischerei,	Geh. CabinetsSecretair Földner.
Pampin	6 DreiviertelH. 4 B. u. Schule.
(Pampin, Antheil, $\frac{3}{4}$ H.	H. Wischow.)
Platschow	7 Dreiviertel- 2 DreiachtelH. 2 B. Schule und ErbMühle.
Poitendorf	Förster Tackert.

Prislich	14 Halbhüfner, 15 B. Schmiede, und Schule.
Semmerin	9 Halbhüfner, 1 B. Holzwärter und Schule.
Strassen	10 Dreiv.H. 4 B. und Schule.
Techentin	22 HalbH. 16 B. und Schule.
Wanzlitz, Antheil	3 Halbhüfner.
Ziegendorf	18 HalbH. Kirche, Schule, 11 B. und Schmiede.
Zierzow, Hof	N. N. Kossel.
— Dorf	10 Halb - 2 ViertelH. 5 B. Kirche, Schule und Zoll.

5) Amt Lübz: (10,978,960 □R.) 35

vormals Eldenburg im Lande Thure genannt, gehörte bis 1308 den Herren zu Werle, seit 1319 aber zu der Herrschaft, nachherigem *Herzogthum Mecklenburg*, insbesondere (1352-1471) der Stargardischen Linie. HS.: 132½

Barkow, Hof	Joachim: Christoff Prager.
— Dorf	PfarrKirche, Schule, 10 HalbH. 8 B. Krug und Schmiede.
AmtsBauhof	Christian Bormann.
Bobzin, Hof	J. G. Schröder.
AltBobzin	Holzwärter und Schule.
Benzin	16 VollH. 10 B. Kirche u. Schule.
Brook	13 VollH. 9 B. Kirche und Schule.
Burow	PfarrKirche, 19 Voll- 1 Viert.H. 13 B. Fischer und Schule.
Dars	5 Dreiviert.H. Kirche u. Schule.
zu Damm	PfarrKirche und Schule.
HofGrabow u. NGrabow,	David Zander.
— — —	Schule und Schmiede.
Granzin	PfarrKirche, 20 Vollhüfner, 6 B. Schule und Krug.
Grebbin	PfarrKirche, 20 DreiviertelH. 5 B. Schule und Krug.
Karbow, Hof u. Quaslin,	KammerIngenieur C. F. Schröder.
— Dorf	PfarrKirche, Schule, 8 HalbH. 4 B. und Ziegelei.

Kladrum		PfarrKirche, Schule, Schmiede, 6 Voll- 6 ViertelH. 2 B. Krug und ErbMühle.
Kossebade		20 Vollh. 5 B. Kirche, Schule, Krug und Mühle.
Kreien, Hof		Landrathin von Bülow u. Friedr. Ludwig Carl von Plato.
— Dorf		PfarrKirche, Schule, 12 Halb- 1 AchtelH. 5 B. u. Schmiede.
Kritzow mit der Fischerei	C. F. Schröder.	
zu Lanken		PfarrKirche und Schule.
Luthran		14 Dreiviertel- 1 Halb- 2 ViertelH. 6 B. Kirche, Schule und Forsthof.
zu Lübz		Amt, PfarrKirche, Schule, Mühle, ArmenStift, LZoll, WasserZoll, Forsthof, PachtFischerei und Frohneri.
GroßNiendorf, Hof		Forstrath, Heinr. Friedr. Krüger.
— — — — — Dorf		8 Voll- 4 ViertelH. Kirche, Schule, Mühle, 3 B. Krug und Schmiede.
KleinPankowerMühle		MühlenPächter.
(QuaslinerMühle $\frac{1}{8}$ H		Das Kloster Stepenitz.)
Retzow, Hof	} (Mü- ritzD.)	Friedrich Dabels Erben.
— — — — — Dorf		Kirche, Schule, 4 Voll- 2 Halb- Hufner, 4 B. Mühle, Krug und Schmiede.
(Retzow, Antheil 1 H.		Das Kloster Stepenitz)
Runow (WarnowDistr.)		6 VollH 4 B. und Schule.
Ruthen		Friedrich Gähke.
Sandkrug		Forsthof und Krug.
Schlemmin		C. H. Brandt.
Wahlstorf, mit Antheil in		
Jannerstorf		6 DreiviertelHufner.
Kl.- u. NWangelin	} Distr. Müritz.	Friedrich von Bassewitz.
Wangelin		12 Dreiviertel- 4 ViertelH. 2 B. und Schule.
Werder		14 DreiviertelH. 5 B. u. Schule.
Wessentin		8 HalbH. 5 B. und Schule.

Wilsen	7 Dreiviertel- 2 HalbH. 1 B. Kirche und Schule.
(WilszerMühle $\frac{1}{4}$ H.	Das Kloster Stepenitz.)
Woeten	C. J. Bornemann.
Zolkow	14 DreiviertelH. Forsthof, 1 B. und Schule.

6) Amt *Marnitz*: (2,937,042 □R.) 14

vormals zur *Grafschaft Danneberg*, seit 1275 aber zur Grafschaft Schwerin gehörig und mit derselben seit 1359 Mecklenburgisch, Schwerinschen Theils, endlich seit 1788 gegen einzelne im Herzogthum Schwerin zerstreute Domainen des Fürstenthums Schwerin vertauscht. FS.: 29½.

Bauhof Marnitz	Kammerherr von Ranzow.
Drehnkow, Theil	5 Dreiviertel- 1 ViertelH. und Schule.
Jarchow mit der Fischerei,	A. Burmeister.
Leppin	J. C. Reichhof.
<i>Malow</i>	D. J. Ohsten.
—	Mühle und Schmiede.
<i>Marnitz</i> , Dorf	PfarrKirche, Schule, 17 HalbH. 16 B. Krug, Zoll, Schmiede, ErbMühle, Forsthof und Frohnerie.
Ruhn	Ernst Joachim Theodor Kallies.
Sukow, Theil	3 Dreiv.- 11 Halb- 4 ViertelH. 1 B. Krug, Schmiede u. Zoll,
(in Sukow, Kirche, Pfarre und Schule	Das Kloster Stepenitz.)
Gros Pankow	PfarrKirche, Schule, 8 Halb- 1 ViertelH. 2 B.
zu KleinPankow	ErbMühle.
Polnitz, Theil	1 Halbhüfner, 2 B. Krug, Erb- Mühle, Schmiede und Zoll.
Porepp, Theil	1 Halb- 6 ViertelH. und Krug.
<i>Siggelkow</i> , Hof und Dorf	Kirche, Schule, 15 Voll- 8 Vier- telH 9 B. Holzwärter, 2 Krüge und Zoll.
Zachow	Dunkelmanns Erben.

7) Amt *Neustadt*: (16,613,392 □R.) 33

vormals zur *Grafschaft Schwerin* gehörig und mit derselben seit 1359 Mecklenburgisch, 1725 - 1735 Residenz eines jüngeren Prinzen. HS.: 152 $\frac{2}{3}$.

Barkow	16 AchtelH. und Ziegelei.
Blievenstorf	25 Halb- 2 AchtelH. 16 B. Kirche, Schule, NZoll u. Schm.
Brenz	PfarrKirche, Schule, Krug, 26 HalbH. 19 B.
Dambeck, Hof	Georg Philipp Carl Rabe.
— Dorf?	PfarrKirche, Schule, 26 Halb- 2 Viertel- 1 AchtelH. 2 Krüge, 1 B. Holzwärt. u. NebenZoll.
Dreekrögen	Karnatz.
Dutschow, Hof	Johann Heinrich Schröder.
— Dorf	Kirche, Schule, 15 HalbH. 5 B.
Fahrbinde (ElbDistr.)	9 DreiviertelH. 6 B. u. Schule.
zu Friedrichsmoor	Schule und Büdner.
GroßGodems	9 Halb- 9 AchtelH. 1 B. Kirche und Schule.
KleinGodems	August Brandt.
Granzin	Kammerherrin Marie v. Cramon.
Herzfeld	PfarrKirche, Schule, 20 Halb- Hüfner, 1 B. NebenZoll, 2 Krüge und Schmiede.
Hohewisch	10 ViertelH. 5 B. und Schule.
Jasnitz	Forsthof und NebenZoll.
Karenzin	Kirche, Schule, 12 HalbH. 4 B. Krug und ErbMühle.
Kiez	16 AchtelH. 1 B.
Klües	Kirche, Schule, 16 Halb- 4 ViertelH. 3 B. Krug, ErbMühle und Schmiede.
Kolbow	Johann Friedrich Bade.
Kronskamp	4 ViertelH. 4 B. und Holzwärter.
KleinLaasch	9 ViertelH. 1 B. und Schule.
Lüblow	Kirche, Schule, 19 DreiviertelH. 11 B. und NebenZoll.
Muchow	PfarrKirche, Schule, 37 Halb- 1 AchtelH. 8 B. Forsthof, Krug und Schmiede.

Neuendorf	6 Halbbüfner und Schule.
Neuhof	Johann Fredenhagen.
zu Neustadt	Schlos, Amt, Pf.Kirche, Schule, Mühle, See- und EldenFi- scherei, LandZoll, Forsthof, Kupfer- und MessingWerk und Frohnerei.
zu Paarsch	Kirche und Schule.
- Parchim	2 PfarrKirchen, Schule u. Zoll.
- Slate	PfarrKirche und Schule.
Spornitz	PfarrKirche, 43 DreiviertelH. 15 B. Forsthof, ErbMühle, Schule, Krug und Schmiede.
Steinbeck	Amtmann J. C. H. Görbitz. Schule.
Stolpe	17 HalbH. 7 B. Kirche, Schule und Krug.
Stresendorf	10 HalbH. 3 B. und ErbMühle.
Strohkirchen (ElbDistr.)	16 HalbH- 2 Viertel- 4 AchtelH. 9 B. Schule, Schmiede und NebenZoll.
Tuckhude	1 Büdner.
Wabel	Forsthof.
Warlow (ElbDistr.)	18 HalbH. 5 B. und Schule.
Wöbbelin	18 DreiviertelH. 14 B. Krug, Schule, Holzwärter u. NZoll.
Wulfsahl	14 Halb- 1 AchtelH. 7 B. Kirche Schule und Krug.

V. Recknitz District. (Güstrow)

(von der Warnow, an beiden Ufern der Recknitz bis an die Peene.)

1) Amt Dargun: (6,380,716 □R.) 23

ein vormaliges Benedictiner Mönchkloster und Abtei, in der Herrschaft Rostock, gestiftet im Jahr 1173, seit 1314 Mecklenburgisch und 1352 von Herzog Johann Albrecht I. secularisivet. HG.; 86.

Alte u. Neue Bauhof	Carl Friedrich Melms.
Barlin	4 Voll- 1 ViertelH. 4 B. u. Schule.
Bruderstorf	PfarrKirche, 12 Voll- 3 HalbH. 6 B. Schule, Forsthof, Schmiede und Krug.

Damm	6 VollH 3 B. und Schule.
(— 1 VollH.	Die Pfarre zu AltenKalden.
Darbin	6 VollH. 2 B. und Schule.
Flecken Dargun? und NeuBaute	Schlos, Amt, Mühle, Forsthof, Brauerei u. Brennerei, Kirche, Fischer, 42 B Schule u. Schm.
Dörgelin	9 DreiviertelH. 6 B. u Schule.
Glasow	11 Voll- 1 HalbH. 3 B. u. Schule.
Jördenstorf?	PfarrKirche, 7 HalbH. 4 B. Kr. Holzw. Mühle, Schule u. Schm.
(— — 1 Hufe	Die Pfarre daselbst.)
AltenKalden	PfarrKirche, 4 VollH. Schule, Ziegelei, Forsthof, Schmiede und Krug.
Kämmerich	J. D. H. Greven Erben.
Kleverhof	Ludwig Hemmen.
Küsserow, Hof — Dorf	Stüdemanns Erben. 6 VollH. 1 B. und Schule.
KummerowscheSee, halb	PachtFischerei.
Kützerhof und Wagun	Düfslersche Erben.
Lehnenhof	Johann Bookhahn.
Levin	PfarrKirche, Schule, 8 VollH. 4 B.
GrosMethling	PfarrKirche, Schule, 6 VollH. 4 B Schmiede und Krug.
<i>KleinMethling</i>	Joachim Heinr. Friedr. Steffen.
Röcknitz	PfarrKirche, 1 Halb- 10 Vier- telH Th. Ofen, 26 B u. Schule.
Upost	6 VollH. 4 B. und Schule
Warrenzin	Georg Christian Paetows Erben.
KleinWüstenfelde	Johann Heinrich Lange.
Zarnekow	6 VollH. 4 B. Schmiede, Krug und Schule.

2) Amt *Gnoien*: (1,118,732 □R.) 4

in der Herrschaft <i>Rostock</i> , seit 1323 Mecklenburgisch. HG.: 9	Stadt Gnoien.)
(AmtsBauhof	
Finkenthal	7 VollH. 5 B. Kirche, Forsthof, Schule und Schmiede.
zu Gnoien	PfarrKirche, Schule, LandZoll, ErbMühle und Frohnerei,
Schlatow u. Fürstenhof	Carl Friedrich Otto.
Stubbendorf	7 VollH. 9 B. Holzw. u. Schule.

3) Amt *Goldberg*: (2,483,487 □R.) 15

im Fürstenthum *Wenden*, und (1316-1375) der Sitz einer besondern Linie des fürstlichen Hauses, seit 1436 aber Mecklenburgisch, HG.: 29½.

AmtsBauhof	E. Vofs
Augzin	6 VollH. 1 B und Schule.
Below	Kirche, Schule, 14 Voll- 5 ViertelH 8 B. und Schmiede.
Biestorf (MüritzDistr.) zu Goldberg	Forsthof Amt, PfarrKirche, Schule, See, Mühle und Frohnerie.
Hof <i>Hagen</i>	Oberförster Bartels.
Langenhagen } (Müritz- District)	2 Voll- 8 Dreiviertel- 1 ViertelH. 4 B. und Schule.
Lenz	Baumwärter und 1 B.
Medow	Friedrich Döhn. Ziegelei.
Möllen	3 VollH. 1 B.
Sandhof und <i>Grüne Jäger</i> (MüritzDistrict)	Forsthof und TheerOfen.
Techentin	PfarrKirche, Schule, 16 Drei- viertelH. 5 B.
<i>Wendisch Waren</i>	7 Vollhüfner.
<i>Woosten</i>	Aug. Valent. Gottfr. Burmeister. PfarrKirche, Schule, Mühle, Schmiede und PachtFischerei.
Zidderich, Steinbeck und Kadow	Carl Friedrich Schwarz.

4) Amt *Güstrow*: (13,535,940 □R.) 55

im Lande *Werle* oder Fürstenthum *Wenden*, die gewöhnliche Residenz der Regenten desselben, namentlich (seit 1316) von der jüngeren Linie, seit deren Erlöschung (1436) aber Mecklenburgisch und bis 1695 die Residenz der jüngeren Linie des herzoglichen Hauses; nebst einem CollegiatStift, von den Landesherrn 1226 gestiftet und vor 1555 secularisiret. HG.: 220½.

AmtsBauhof und Bülow,	Heinrich Bobsin.
Badendiek	PfarrKirche, Schule, 7 VollH. und Schmiede.
zu Belitz	Kirche, Pfarre und Schule.
Bölkow	7 Vollhüfner, 4 B. und Schule.

Bredentin	Christoff Schuster.
zu Bülow	Schule,
Dalkendorf	Detloff Johann Boller.
Damm	6 Vollhüfner, 1 B. und Schule.
DevWinkel	Waldung, 1 B. und TheerOfen.
zu Dobbin	Kirche und Schule.
(Friedrichsgabe	Amtshauptm. Maneke Creditor.)
Ganzkow	7 Vollhüfner, Schule u. Ziegelei.
Goldenitz, Dorf (WDistr.)	2 Vollhüfner und Kirche.
Goldewin	7 VollH. 2 B. und Schule.
Griebnitz	3 VollH. 1 B.
zu Güstrow	Schlos , DomKirche , Dom- Schule , BurgFreiheit , Heil. Geist , Klosterhof , SumpfSee , LandZoll und Frohuerei.
Gutow	8 Dreiviert.H. Schule und Krug.
Kammin und Deperstorf	B. E. F. Dabel.
—	PfarrKirche , Schule , Mühle , Forsthof , 2 B. Schm. u. Krug.
Kankel	10 DreiviertelH. 1 B.
Kavelstorf	PfarrKirche , Schule , 11 VollH , 4 B. See und Schmiede.
zu Klaber	Kirche und Pfarre.
Klingendorf, Antheil	5 Dreiviertel - 1 ViertelH. 1 B. und Mühle.
Klues	Forsthof.
Kritzkow	PfarrKirche , 13 VollH , 9 B. Schule und Schmiede.
zu Krakow	PfarrKirche , Schule , Mühle und See.
Kues	11 VollH. und Schule.
zu Lage	PfarrKirche , Schule , LandZoll und Mühle.
- Lübse	Kirche und Schule.
- Lüdershagen	Kirche , Pfarre und Schule.
Lüningsdorf	G. Diederichs.
zu Lüssow	Kirche , Pfarre und Schule.
(— Antheil	Die DomKirche zu Güstrow.)
Magdalenenlust	Wittwe Seeler.
Mamerow, Hof	Kortüm.
— Dorf	4 VollH , 1 B. Schule , Kr , u. Schm.

Mistorf (WarnowDist.)	8 VollH. 3 B. Kirche u. Schule.
NeuMühle	MühlenPächter.
Niendorf (WarnowD.)	6 Vollhüfner, 2 B.
Nienbagen	7 VollH. 4 B. Forsthof, Schule und Krug.
Niex	Kahl.
Oettelin	16 VollH. Forsthof, 7 B. Kirche, Schule und See.
Prangendorf	8 DreiviertelH. 1 B. u. Schule.
Prisannewitz, Antheil	5 Vollhüfner.
Rachow	4 Vollhüfner und Schule.
GrosRoge	6 VollH. 3 B. Mühle u. Schule.
KirchenRosin	Gaetke.
—————	Kirche, Schule, Forsthof, See und Mühle.
MühlenRosin	4 VollH. 3 B. Schule u. Mühle.
Rukieten (WarnowDist.)	8 Vollhüfner, 2 B.
Sabel	12 Vollhüfner, 1 B. Schule, Schmiede und Krug.
Sarmstorf	2 VollH. 1 B. Kirche u. Schule.
Siemitz	5 Voll- 1 Halbhüfner.
SchönInsel	Evers.
Schwiesow	Carl Bobsin.
—————	Schmiede, Ziegelei und Krug.
HohenSpreuz	PfarrKirche, Schule, 11 VollH. 5 B. Forsthof, Krug, See und Schmiede.
KleinSpreuz u. Goldenitz,	Georg Deutschmann.
—————	Mühle und Schmiede.
Strenz	9 VollH 2 B. Schule u. Schmiede.
Striesdorf u. Friedrichshof,	Domänenrath Behm.
Suckow	Andreas Gottfried Russow.
Tenze	Paul Molsch.
TenzerMühle.	MühlenPächter.
zu Teterow	PfarrKirche, Schule, Erb- und BornMühle und Frohnerei.
- Thürkow	Kirche, Pfarre und Schule.
GrosUpahl	Gronow.
—————	PfarrKirche, Schule, Forsthof, See und Schmiede.

44 Amt NeuKalden und Rossewitz.

zu Warnekenhagen	Kirche, Pfarre und Schule.
- Wattmannshagen	Kirche, Pfarre und Schule.
Weinberg	Schulz.
Wiek	} (Warnow-District)
Wiendorf	
	8 Vollhüfner, 3 B. Kirche und Schule
GrosWokern	Kirche, Schule, 13 VollH. 6 B. Mühle, Krug und Schmiede.
KleinWokern	J. F. Nahmachers Erben.
Zeez (Warnow Distr)	7 Vollhüfner.

5) Amt NeuKalden: (1,659,689 □R) 6

in der Herrschaft Rostock, seit 1314 den Herren zu Werle oder Fürsten zu Wenden, von der Güstrowschen Linie, und seit 1436 den Herzogen zu Mecklenburg gehörig. HG.: 20 $\frac{3}{4}$.

zu Gorschendorf	Kirche und Pfarre.
- Gülitz	Ziegelei.
- NeuKalden	Pfarrkirche, Schule, Forsthof, Mühle und LandZoll.
- HohenMistorf	Kirche, Pfarre und Schule.
Neuendorf	Christian Friedrich Hollin, Forsthof.
—	4 VollH. und Pachtfisher.
Salem	Friedrich Georg Ahlers.
Schlackendorf u. Gülitz,	Helmuth Gustav Frölich.
Schönenkamp	Kirche, Pfarre und Schule.
zu Schorrentin	6 VollH. 1 B. und Schmiede.
Warsow	

6) Rossewitz: (S. Ritterschaft A. Güstrow.) II (bis 1782 adliche Güter, im Amte Güstrow.)

<i>Bresen</i>	8 VollH. und Schule,
<i>Rossewitz und Korleput</i>	Friedrich Kahl, Mühle.
—	
<i>GrossenLantow</i>	5 VollH. Ziegelei und Schule.
<i>Kl. Lantow u. Kronskamp,</i>	Amtmann J. Stumpe Erben.
<i>Levekendorf mit Woland</i>	Friedrich Schröder.
<i>Lissow</i>	4 VollH. Schule und Schmiede.
<i>Subsin</i>	A. Ehlers.
zu <i>Woland</i>	Schule und Holzwärter.
<i>Zehlendorf, Hof</i>	F. A. von Klein.
— Dorf	5 Vollhüfner und Schule.

VI. *Müritz District.* (Waren)

(von der Elde bis an die Peene, an beiden Seiten der Müritz.)

1) Amt *Plau*: (3,914,930 □R.) 19

im Fürstenthum *Wenden*, der Parchimschen, nachher (seit 1316) der Güstrowschen Linie gehörig, und seit 1436 Mecklenburgisch. HG.: 65.

BarkowerBrücke	Forsthof.
Dammerow	C. F. Aepinus.
(DresenowerMühle	Das Kloster Stepenitz.)
Gallin	16 HalbH. und ErbKrug.
Ganzlin, Hof	Samuel Cunitz.
— Dorf	Kirche, Schule, 5 VollH. 1 B.
Gnevstorf	PfarrKirche, Schule, 20 Voll- 3 AchtelH 3 B.
Lalchow (EldenDistr.)	S. Zahren.
Hof Malchow	Frau With. Elisabeth von Lowzow.
Müritz, Antheil	PachtFischerei.
Nossentin	Seiz.
—	Kirche, See, Kalkbrennerei und Mühle.
Nossentinsche Hütte	Forsthof und 7 B.
zu Plau	Schlos, Amt, PfarrK. Schule, Korn- Walk- und Schneide- Mühle, See, LandZoll und Frohnerei.
Plauerhagen	Kirche, (mit Compräsentations- Recht) 21 Halbbüfner, 3 B. Schule und Schmiede.
Reppentin u. Amtsbauhof, N. Beust.	
zu AltSchwerin	CompatronatsKirche, Pfarre und Schule.
Silz	6 Hall. H. Schule und Schmiede.
Alt- u. NeuSparow u. Sanz,	Carl Friedrich Franke.
Twietfort	Forsthof, Krug und ErbMühle.
Vietelübbe	PfarrKirche, Schule, 18 VollH.
Zahren mit dem See	Consistorialrätin Beyer und Amtshauptmann Passow.
Zarchelin	

2) Amt *Stavenhagen*: (6,707,967 □R.) 13

gehörte, seit 1283 zum *Fürstenthum Wenden*, und zwar (1316-1375) der Goldbergschen Linie, seit 1436 aber dem Hause Mecklenburg. HG.: 57.

zu Ankershagen	Kirche, Pfarre und Schule.
AlteBauhof	P. Prager.
NeueBauhof	Domänenrätthin S. M. von Ihlenfeldt,
zu Chemnitz	Kirche und Schule.
- Eldenburg	WehrZoll.
Gielow, Hof und Dorf	Kirche, Schule, 16 Dreiviertel-Hüfner, 21 B. Forsthof, Mühle und Schmiede.
Gülzow	13 Voll- 10 AchtelH. 9 B. Krug, Schule und Schmiede.
Kleth	F. E. Wiebelitz.
—	Mühle und Holzwärter.
Lehsten, Hof	Amtmann Klahn.
— Dorf	4 HalbH. 16 B. Krug und Schule.
zu GrossenLukow	Kirche, Pfarre und Schule.
- Malchin	Kirche, Pfarre, Schule und Frohnerci.
Markow	H. G. Fröhlich.
—	Mühle und Schule.
Pribbenow	4 Voll- 6 HalbH. 5 B. Kirche, Schule und Krug.
Ritzerow, Hof u. Dorf	8 Voll- 1 Halb- 10 ViertelH. 3 B. Forsthof, Kirche, Schule und Schmiede.
Rosenow, Antheil	4 Vollhüfner.
<i>Scharpzow</i> und Kölpin	L. O F. Roggenbau.
—	Schule, Holzwärter, Ziegelei und Kalkbrennerei.
zu Stavenhagen	Amt, Amtsfreiheit, PfarrKirche, Schule und Mühle.
Sülten, Hof	H. A. C. Bülkow.
— Dorf	Kirche, 8 Dreiviertel- 16 Drei-AchtelH. 5 B. Schule, Mühle und Schmiede.
(Tarnow, 1 H.	Die Pfarre zu Stavenhagen.)

Tüzen 4 VollH. 2 B. Schule, Fischer,
Holzwärter und Schmiede.
zu Waren 2 PfarrKirchen, Schule, Land-
Zoll und Frohnerei,
- Warensche Meierei WehrZoll,

3) Amt *Wredenhagen*: (4,201,896 □R.) 14

im Fürstenthum *Wenden*, der Güstrowschen Linie des
Hauses *Werle* gehörig, und seit 1456 Mecklenburgisch,
HG.: 47½.

Bauhof *Wredenhagen* mit
Neuhof, Hinrichshof,
Mönchshof u. Antheil
in *Karbow* Friedrich von Kaphengst,
zu *Buchholz* Krug und NebenZoll.
- *Bütow* Kirche.
- *Dambeck* PfarrKirche.
- *Damwolde* }
- *Dransee* } NebenZölle.
- *Grabow* }
Kambs, Hof Landdrost von *Lehsten*.
— Dorf PfarrKirche, Schule u. 4 VollH.
zu *Karbow* 1 B.
Kieve PfarrKirche, Schule, 10 Voll-
5 ViertelH. 18 B. Holzwär-
ter, PFischerei und Krug.
(*NeuKrug* der LehnKrüger Michael Frie-
drich Garfendorf.)
Minzow 14 Dreiviertel - 1 ViertelH.
6 B. Holzwärter, Fischerei
und Schule.
Müritz, Antheil PachtFischerei.
zu *Netzband* Kirche und Küsterei.
- *Klein-Friborn* Kirche und Schule.
WendischFriborn, Antheil 1 Dreiachtel- 3 Viertel- 1 Ach-
telH. 1 B.
zu *Röbel* 2 PfarrKirchen, Schule, Mühle
und Frohnerei.

Rosow	PfarrKirche, Schule, 1 Voll- 19 Dreiviertel - 2 Drittel- 6 ViertelH. Forsthof, Theer- Ofen, 12 B. 12 SchutzJuden und 2 Krüge.
Vipperow	PfarrKirche, Schule, 12 Voll- 5 HalbH. 18 B. Holzwärter, Krug und NebenZoll.
(— Anthell, 3 H.	Die Pfarre zu Röbel.)
WittsockerHeide, Anthell	Waldung.
Wredenhagen	Kirche, 8 Halb- 1 ViertelH. 29 B. Forsthof, LZoll, PFischerei, Schule, Mühle u. Schmiede.
Zepkow	Kirche, Schule, 8 Voll- 2 Halb- Hüfner, 19 B.

Herrschaftliche Monopolien,

deren privative Verpachtung oder Verleihung sich nicht
blos auf die Domainen, sondern (LandesVergleich
§. 344) über das ganze Land erstrecket.

a) *Amts- und StadtMusicanten.*

(werden von Herzogl. Regierung bestellt.)

Stadt und Amt Boizenburg	J. C. Fick.
— Bruel und Amt Tempzin	F. Lindner.
— u. A. Bukow, Kröplin u. Redentin	G. W. Engel.
— — Butzow	J. S. P. C. Blankenberg.
— — Crivitz	Goldström.
Amt Doberan	C. Borgwarth.
Stadt u. A. Dömitz und Eldena	C. F. Ziebe.
— — Gadebusch	Gädeke.
— — Gnoien, NeuKalden und Dargun	C. Burmeister.
— — Goldberg	C. Stock.
— — Grabow und Marnitz	Simon Rönningberg.
— — Grevismühlen	J. Stubbe.

Stadt u. A. Güstrow, Krakow u. Lage	Bierwirth.
——— Hagenow und Toddin	J. N. Sylvester.
Amt NeuKloster und Poer	vacat.
Stadt u. A. Lübz	H. C. Eberhard.
——— Neustadt	A. Buschmann.
——— Penzlin	J. P. Wiesel.
——— u. A. Plau	J. F. Witte.
——— Rhena	M. C. Krüger.
——— Ribnitz, Sülz und Marlow	C. W. Röhl.
——— Röbel, Malchow und Amt Wreden- denhagen	Dan. G. Richter.
——— u. A. Schwaan	vacat.
——— Schwerin u. Walsmühlen	C. L. Kufahl.
——— Sternberg	C. Grützmacher.
——— Stavenhagen und Malchin	S. Butzow.
——— Tessin	J. G. Lupelow.
——— Teterow	Carl Fr. Kempf.
——— und Amt Warin u. Mecklenburg	S. Schwerin
——— Waren	N. Engel.
——— u. Amt Wittenburg u. Gammelin	N. G. F. Niemann.
Amt Zarrentin	J. Frank.

b) *Schornsteinfeger:*

zu Boizenburg	vacat.
— Butzow	Schleiche;
— Güstrow	Demler
— Röbel	Braasch
— Schwerin	Wolf.
— Waren	Brick.

c) *Viehverschneider.*

Im Herzogthum Schwerin: J. Fulgraffe zu Gadebusch.
 ——— Güstrow: J. H. F. Gündler zu Güstrow.

18	Walsmühlen	53	—	14	—	42	—	7	—	4	—	23			
19	Wittenburg	122	14	14	—	71	—	12	—	11	—	64			
20	Zarrentin	116	—	50	—	18	—	21	—	23	—	48			
21	Bakendoff	33	—	8	—	19	—	6	—	—	—	17			
22	Boizenburg	219	10	66	—	75	6	12	—	11	—	112			
23	Dargun	107	71	19	—	13	—	4	—	—	—	92			
24	Gnoiien	14	13	—	—	—	—	1	—	—	—	13			
25	Goldberg	56	42	—	—	3	—	11	—	—	—	46			
26	Gustrow	245	211	31	—	3	—	1	—	—	—	236			
27	Neukalden	12	12	—	—	37	—	—	—	—	—	12			
28	Plau	83	43	—	—	1	—	46	—	3	—	61			
29	Ribnitz	175	41	49	—	1	—	—	—	36	—	94			
30	Rössowitz	—	—	—	—	—	—	—	—	—	—	—			
31	Schwann	144	117	18	—	—	—	9	—	—	—	133			
32	Stavenhagen	104	41	16	—	5	—	10	—	52	—	62			
33	Teutenwunke	—	—	—	—	—	—	—	—	—	—	—			
34	Wredenhausen	99	31	33	—	5	1	2	—	1	—	68			
35	Bützow	157	61	86	—	1	—	8	—	1	—	128			
36	Rühn	73	20	29	—	7	—	16	—	1	—	49			
37	Marnitz	81	15	8	—	38	—	20	—	—	—	45			
38	Schwerin, Stift	57	41	7	—	9	—	—	—	—	—	50			
39	Tempzin	23	20	5	—	—	—	—	—	—	—	22			
40	Waryn	51	25	6	—	—	—	—	—	—	—	29			
41	Neukloster	80	45	—	—	15	—	20	—	—	—	57			
42	Poel	30	24	—	—	—	—	6	—	—	—	25			
		Summa:	164	525	1522	1030	7	1800	38	26	498	11	295	—	3384

(*)

*Nahrungsstand in den Domanialflecken.*1) *Ludwigslust.*

1 Apotheker, 1 Barbier, 5 Becker, 1 Beutler, 2 Böttcher, 5 Brauer, 2 Brantweinbrenner, 1 Buchbinder, 1 Bürstenbinder, 1 Büchschäfter, 1 CartonFabrik, 2 Drechsler, 7 Fuhrleute, 8 Gastwirthe, 2 Glaser, 1 Gelbgieser, 1 GoldJuwelier, 2 GrützQuerren, 1 Hutmacher, 9 Kaufleute und Krämer, 1 K. schner, 4 Mahler, 3 Maurer, 4 Perückenmacher, 1 Riemer, 1 Sattler, 11 Schlächter, 5 Grob- u. KleinSchmiede, 18 *Schneider*, 19 *Schuster*, 6 SchutzJuden, 1 Seiler, 3 Stell- und Rademacher, 2 Stuhlmacher, 2 Tapezier, 11 *Tischler*, 1 Tobacksspinner, 2 Uhrmacher, 5 Weber, 3 Zimmermeister.

2) *Doberan.* (1810)

1 Apotheker, 3 Becker, 1 Beutler, 2 Böttcher, 1 Brantweinbrenner u. Brauer, 1 Chirurgus, 1 Conditior, 1 Drechsler, 8 Fuhrleute, 3 Gastwirthe, 1 Glaser, 8 Krämer, 1 Mahler, 3 Maurer, 1 Müller, 2 Musicanten, 1 Nagelschmidt, 1 Pantoffelmacher, 2 Perückenmacher, 1 Pfeiffenmacher, 2 Raschmacher, 2 Rademacher, 3 Riemer und Sattler, 3 Schlächter, 3 Schmiede und Schlösser, 12 *Schneider*, 20 *Schuster*, 3 SchutzJuden, 1 Stuhlmacher, 7 *Tischler*, 3 Töpfer, 20 *Weber*, 4 Zimmermeister.

3) *Dargun.*

1 Apotheker, 2 Becker, 2 Böttcher, 1 Brantweinbrenner und Brauer, 1 Chirurgus, 2 Drechsler, 1 Färber, 4 Gastwirthe, 1 Glaser, 1 Handschuhmacher, 2 Sponreisser, 4 Krämer, 1 Maurer, 1 Mühlenbauer, 1 Müller, 1 Nagelschmidt, 2 Rademacher, 2 Riemer und Sattler, 2 Schlächter, 2 Grob- und KleinSchmiede, 9 *Schneider*, 26 *Schuster*, 10 SchutzJuden, 1 Stuhlmacher, 1 Theerschwäler, 7 *Tischler*, 1 Töpfer, 8 *Weber*, 2 Zimmermeister.

4) *Privilegirte HandwerksAemter in den übrigen Domainen:*

zu Lübbtheen: *Schneider, Schuster, Tischler, Weber,*
 — Wredenhagen: *Zimmermeister.*
 — Zarrentin: *Schneider, Schuster, Weber.*
 Auf ganz Mecklenburg: *Kupferschmiede, Ziegler.*

B) Ritterschaft und übrige LandBegüterte.

Die Güter der Mecklenburgischen Ritterschaft sind noch itzt, einzelne spätere SpecialUmtauschungen ausgenommen, unter eben die Aemter vertheilt, denen sie bei der letzten LandesTheilung zwischen der *Schwerinschen* und *Güstrowschen* Linie des herzoglichen Hauses, in dem brüderlichen Erbvertrage zu Güstrow vom 3. März 1621 §. 18. beigelegt wurden; wodurch die eine Hälfte der älteren, und die andere der jüngeren Linie eigenthümlich zufiel. Weil aber die Güstrowschen Aemter ungleich mehr adliche Güter umfaßten, als die Schwerinschen; so mußten, um das angenommene Principium der völligen Gleichheit beizubehalten, mehrere Güter z. B. aus dem Amte Schwaan nach Bukow, aus den Aemtern Goldberg und Plau nach Lübz, und aus dem Amte Stavenhagen nach Neustadt abgegeben werden, die daher auch noch itzt zu diesen Aemtern des Herzogthums Schwerin gerechnet werden, wenn gleich ihre geographische Lage sie nicht dafür bestimmte.

Durch die neuerlich, wiewohl zur Zeit blos in militärischer Rücksicht, verfügte Eintheilung des Landes in sechs RecrutirungsDistricte, ist nicht nur jene altere geographische Grenze mehrentheils wieder hergestellt, sondern auch z. B. die im Amte Bützow belegene vormalige Ritterschaft des Fürstenthums Schwerin von den Aemtern Crivitz, Mecklenburg und Schwerin, denen sie seit ihrer Incorporation (1771, 1775, 1782) zugetheilt waren, in eben dieser Hinsicht getrennet, und statt dessen die kirchliche Arrondirung, gleichwie bei den Domainen, als die älteste und natürlichere, zum Maasstab angenommen worden.

Eben diese locale Annäherung und Zusammensetzung ist daher auch hier in der Topographie, wenn gleich nur versuchsweise und, mit ausdrücklicher Verwahrung gegen jede Abbrechung der sonstigen respectiven Amtsverbindung, beobachtet, um die DistrictsEintheilung desto anschaulicher darzustellen. Man hat dabei zwar die Reihe der Aemter in alphabetischer Ordnung auf einander folgen lassen. Weil aber die ritterschaftlichen AmtsEingesessenen, schon ihrer Ausdehnung und geschichtlichen Zusammensetzung halber, eine weniger abgeründete Lage haben, als die Domainen; so sind die zu andern Militair-Districten gehörigen ritterschaftlichen Güter desselbigen Amtes, einzelne Überschreitungen ausgenommen, unter ihrer verschiedenen DistrictsRubrik anzutreffen.

Im übrigen kann auch hier nicht genug gegen den misverstandenen Ausdruck gewarnet werden, als ob die Domainen und die ritterschaftlichen Güter desselben Amtes zwei verschiedene Aemter bildeten, da es doch (*Staatskalender 1811, II. Th. S. 50*) nur Ein Amt desselbigen Namens giebt,

wenn gleich das PrivatEigenthum seiner einzelnen Bestandtheile in dem einen dem Landeshearn allein, in andern theils diesem, theils PrivatBesitzern gehöret.

Erklärung der nachstehenden Bezeichnungen:

a) Auf Seiten der Güter.

1) In der Regel sind alle ritterschaftliche Güter in Mecklenburg landesherrliche MannLehne, und daher deren Namen hier mit gewöhnlicher, hingegen die wenigen Frauenzimmer-(Kunkel-) Lehne mit UncialSchrift, so wie

2) die *Allodien*, zum Unterschied *Cursiv* gedruckt.

3) Diejenigen, womit sich eine Zeile anfangt, sind im gesetzlichen Verstande (des LandesVergleichs, §. 441.) HauptGüter, und ihre Pertinenzien stehen, insoferne sie in demselbigen Amte liegen, unmittelbar dabei.

4) Liegen diese, oder ein Theil des HauptGuts, in einem andern Amte, welches beides am Ende der Zeile mit einem Trennungszeichen (-) angedeutet ist; so findet man sie daselbst in der alphabetischen Ordnung, unter den HauptGütern, doch zum Unterschied in einer zu Anfang etwas eingerückten Zeile, mit Hinweisung auf das Amt, worin das HauptGut mit dessen Besitzer anzutreffen ist.

5) Vormalige Namen von HauptGütern, die nur noch in der LehnRolle, nicht aber in der Natur vorhanden, sondern mit andern consolidirt sind, und deshalb auch im Cataster keinen eignen SteuerAnschlag haben, wenn gleich ihre Besitzer noch davon zu Landtagen berufen wurden, sind zum Andenken in (Klammern) eingeschlossen.

6) Deutsche Buchstaben bezeichnen ein FamilienFideicommiss, nämlich in LehnGütern mit gewöhnlicher, in AllodialGütern mit *Schwabacher* Schrift.

7) Die gesperrte Schrift bedeutet ein lehnherrlich consensuirtes öffentliches Hypothekenbuch.

8) Die Arabischen Ziffern bei den Namen der Güter bedeuten ganze und 16theile Scheffel Einsaat, zu welchen die urbare Grundfläche, bei der allgemeinen Vermessung und Bonitirung, (1762-1778) angeschlagen wurde; hiervon wurden gesetzlich (LVergleich §. 8.) 300 für eine Hufe gerechnet, wovon so lange nur $4518\frac{3}{4}$ als steuerpflichtig garantirt waren, bis auf dem ConvocationsTage zu Rostock 1808 der bisherigen Immunität der Ritterhufen, oder der sonstigen Steuerfreiheit der Hälfte jedes Guts, entsagt und diese Entsagung durch den C. T. Abschied vom 4. Octbr. angenommen, mithin dadurch die Grösse jeder catastrirten Hufe auf 600 Scheffel verdoppelt wurde.

9) Den TotalBetrag sowohl dieses Hufenstandes, als des FlächenInhalts aller Güter jedes Amts findet man bei der Ueberschrift desselben angegeben, und die Summe des ersteren am Schlusse in einer Tabelle zusammengezogen.

10) Die Römischen Ziffern bezeichnen die Zahl der besetzten Bauern- und Cossaten-Gehöfte eines Dorfs.

11) Folgende Abkürzungen bezeichnen:

GH. eine Glashütte,

KB. eine Kalkbrennerei,

TO. einen TheerOfen,

Z. eine Ziegelei,

DZ. einen DammZoll,

∞ eine Abdeckerei,

? eine JahrmarktsGerechtigkeit,

o einen See,

J eine Schmiede,

* eine Mühle,

) eine CommunionMühle,

† eine PfarrKirche,

♀ eine Kirche mit Orgel,

⊕ eine combinirte oder FilialKirche,

⊙ ein Comptonat mit

⊕ ein Comptonat ohne CompräsentationsRecht,

⊖ eine Schule, ohne Kirche,

— eine durchgehende PostRoute;

12) Die übrigen Poststrassen sind mit dem Anfangsbuchstaben der nächsten PostStation, welche unter der Überschrift jedes Amtes namentlich ausgedruckt steht, am Ende nachgewiesen.

13) Das Zeichen

„am Anfang einer Zeile, bedeutet ein landesherrliches VerkaufRecht,

„am Schluß einer Zeile, die Reservirte hohe Jagd,

! am Ende, eine Verpflichtung, zur Erneuerung der Lehns-Empfahung oder der AllodialitätsErklärung in allen VeränderungsFällen,

; am Schlusse, die Verpflichtung zur AllodialitätsErneuerung in VerässerungsFällen,

! am Schluß, die Verbindlichkeit zur jährlichen Entrichtung einer AllodialitätsRecognition.

b) Auf Seiten der Besitzer:

1) Alle LehnMänner und AllodialEigenthümer ohne Unterschied sind mit gewöhnlicher Schrift, hingegen

2) Bloße PfandBesitzer eines Lehnguts mit deutschen Buchstaben gedruckt.

3) Diejenigen Lehnträger aber, deren EigenthumsRechte, während des geniesbräuchlichen Besitzes eines Pfandträgers oder eines Frauenzimmers, ausser Uebung sich befinden, sind einstweilen in (Klammern) eingeschlossen, so wie

4) bei den in Concurs gerathenen Gütern, die Namen der gemeinsamen Anwälder der Gläubiger *cursiv* gedruckt sind.

6) Die Zahlen bei den Namen der Eigenthümer geben die □ Ruthen des, bei dem Gute vorhandenen (oder erbpachtweise erworbenen) geistlichen Flächeninhalts, der nicht nur steuerfrei ist, sondern regulariter auch noch einen verhältnismäßigen Theil der übrigen Grundfläche (175:125) von der Steuerpflichtigkeit befreit, zu erkennen.

6) Bei den Namen der PfandBesitzer hingegen bezeichnen sie die Dauer ihres PfandBesitzes.

I. Warnow District. (Rostock)

1) aus dem Amte Bukow: 13 HauptGüter.

PSt.: Bützow, Kröpelin, Rostock.

GroßenBelitz] VII. 1924, Major, Helmuth Hans Baron
11. B. von Meerheimb.

KleinBelitz 2314,21: B. Franz Heinrich Ludwig von
Langen.

KleinBölkow 1968,13. R. S. Gorow.

Gerdshagen] *] Z. 2143,3. K. Heinrich Kleinworth.

Gerdshagen, Antheil 35,12. S. AltenKarin, OstseeD.

Gorow*] und Clausdorf] VI. Advocat Müller für Kammer-
3767,7. R. herrn Adolf von Bülow
Creditores.

Horst 177,6. K. Johann Friedrich Gaede.

HohenLukow] ♀] * IV. Kammerherr, Conrad Philipp
5137,10. R. Baron von Stenglin.

Miekenhagen II.] Z. 1773. Kammerraths, Christoph Sen-
K. gebusch Erben.

Neukirchen] * OV. ? 1151 "] B. S. KleinBelitz. (7885)

Radegast * mit Steinhagen Kammerjunker, Joh. Friedr.
] V. 2510,7. K. Peter von Restorff.

Rederank] und Markshagen Johann Heinrich Ziemssen
] II. 1921: K. Erben.

GrossenSiemen 1681,12. K. Kammerherr, Friedr. Wilh.
Ulrich von Plessen.

2) aus dem Amte Crivitz: 5.

PSt.: Bützow, Sternberg.

Gülzow] * Z. 2542. B. Georg Wilhelm regierender
Fürst zu SchaumburgLippe.

Langensee 493,1. B. GeheimerKanzleirath, Georg
Sibeth.

Parum V. und Wilhelminen- Doctor Joachim Ernst Jordan.
hof o 1895,9.

Penzin o Z. und TannenKr. Doctor *Berg* für Peterssche
TO. 2013: " S. Gläubiger.

(in Sülten 600 S. Cambs, A. *Schwerin*.)

Zibühl * |] Petscherhof und Franz Friedrich Ludwig von
Peetsch o | 4186,6. B. Langen.

3) aus dem Amte *Gnoien*: 5

PSt.: Sülze.

Brunstorf TO, 993,1. Doctor F. A. *Frehse* für von
Qualensche Creditores.

Dammerstorf | 1564,11. Rathsherr, Joach. Dan. Koch.

Kanneberg 474,5. Doctor *Frehse* für Rath-
manns Matthies Gläubiger.

Kückstorf] 1197,4. Gebrüdere Freiherren Waiz
von Eschen, genannt von
Hilchen.

Wöbkendorf * |] 2334,7. Carl Friedrich Melms.

4) aus dem Amte *Mecklenburg*: 12

PSt.: Bützow, Sternberg, Warin.

Eikhof] Korn- und OelM.* Landmarschalls Hartw. Frie-
Eichelberg † III. und An- drich August von Lützow
theil in Lase. 4169,1. S. Erben. (25062)

Großen & ischow] | 1911,5 " Kammerherr, Ferdinand Voll-
B. rath Friedrich Baron von
Meerheimb.

Katelbogen * und Gralow S. Trechow.

II. | 3242,2. B.

Laase, Antheil] II. 602,7 S. S. Eikhof. (9155)

Moisall &] K. u. Gr. M. * u. Regierungsrath, Friedrich
Moorhagen Z. 1554,13 B. August Rudloff. (36563)

Steinstorf III.] 1807,12 " B. S. Grossen Gischow.

Rotenmoor und GrossenLa- General Majors Valentin Det-
benz o Z. 2940,15 " W. lov August von Lützow
Erben.

Schependorf 725,13. B. Ernst Ludwig Engel.

Steinhagen I } 1712. B. Hauptmann, Johann Chri-
Steinhagen II. } stoff Heinrich von Bülow.

- Kurzen Trechow K. u. Oel M. * Reise Oberstallmeisters Joh:
 o] Längen Trechow † Z. Cristoff Philipp von Plüs-
 u. Treprow 1667, 2. B. kow Erben (1004).
 Viezen † * 2673, 15⁴ B. Klosterhauptmann, August
 Friedr. von Lowtzow.
- 5) Amt Ribnitz: 111006 $\frac{11}{32}$ Scheffel, HG. 33.
 (Die hier fehlenden Güter suche man im *Ribnitz District*.)
 PSt: Marlow, Ribnitz, Rostock, Tessin. (15, 268, 819 □ R.)
- Bandelstorf †) * — 1289, Oberhofmeister, Claus Joa-
 achim von Preen.
 Barkvieren u. Gnewitzer M. * S. Reppelin.
 728, 6. T.
 „Billenhagen 157, 2. Ro. S. Poppendorf.
 Carlewitz — 1246, 1. Kloster Ribnitz.
 Carlsruh 680, 2⁴ M. Christ. Ludw. von Herzberg.
 Detmannstorf †) 1352, 12. M. Georg Friedrich von Prollius.
 Dudendorf * — und Klappe Gebrüdere, Barone Waiz
 2642, 1. von Eschen, genannt von
 Hilchen.
- Emekendorf II. 1536, 1. Friedrich Ernst Ludwig und
 Johann Carl Ferdinand
 Gebrüdere Kues.
- Emekenhagen 1693, 3. M. Kloster Ribnitz.
 Fahrenhaupt †) u. Al- Kammerjunker, Julius Diede-
 lerstorf † — 3394, 11. rich von der Lühe.
 Fienstorf, * Steinfeld, Roth- Herzogliche Kammer.
 beck, Ofenhäven u. Thu- (11451)
 lendorf †)] 6738. Ro.
- Freudenberg, Tressentin VI. * Johann Heinrich Wilhelm
 † — u. Hinrichsdorf 3198. Collmann. (7054)
- Gubkow †) Z. Sieden Gubkow Johann Hillmann.
 o] * Lieblingshof und Ko-
 ckendorf † V. 5971, 5. T.
- Alt- und Neu Guthendorf † * Christian Ernst Friedrich
 2383, 13:“ M. von Vogelsang.
 Horst o 799, 14! S. Wohrenstorf, A. Gnoien.
- Kölzow †) *] Grünenheide, Bernhard Philipp Berke-
 in Fahrenhaupt *) 2665, 7. meyer. (37000)
- M.
- Liepen | u. Neuhof 2989, 9. T. Rudolph Loeper.

- Gros- und KleinLüsewitz II. Hauptmanns, Hans Berend
 †) Sagerheide und Hohenfelden von Böckmann Erben.
 feld II * 4984, 11. Ro.
- Neuendorf, Petchow *] — Rittmeister, Carl David von
 u. Wolfsberg VI. 5447, 8. Walsleben.
- Niekrenz 2575, 2: Dr. C. F. Keimkasten für von
 Lowzowsche Creditores.
- Pankelow 1417, 14. Ro. Kammerherr, Johann Fried-
 rich von Schack.
- Peschow, § PfarrAnth. 600. S. Neuendorf.
- „Poppendorf*] 1440, 11. Ro. Major, Ludw. Magn. v. Berg.
- Redderstorf III. — 2578, 15. August Eggert von der Lühe.
- Reppelin] und Bohmshof Geheimerath, Adolph Albert
 1970, 7. T. Wilhelm von Flotow.
- „Schlage, Antheil I. 427, 2. } Das Hospital St. Georg in
 Schlage, Antheil 547, 4. } Rostock.
- Schulenberg * Z. u. Kneese | VII. — 5460, 6. S. Fahrenhaupt.
- KleinSchwarfs | IV, 1061, 1. S. Dummerstorf im Reck-
 nitz-District.
- AltSteinhorst] 1443, 4“ M. Johann Heinrich Bahrdt.
- NeuSteinhorst 607, 4“ M. Carl Chrysantes Rütze.
- Stubbendorf 1237, 12. M. Georg Christian von Prollius.
- Teschendorf | und Godow] OberJägermeister, Caspar
 2920, 11. R. Heinrich von Sierstorpff.
- Teutendorf Z. 1436, 6. T. Rittmeister, Johann Adam
 Wilhelm von Flotow.
- Teutenwinkel §] Cheelstorf, Herzogliche Kammer.
 Krummendorf, Goorstorf, (2166)
 Peez, Häschendorf, Hin-
 richsdorf, Oldendorf, Nien-
 hagen, Fähre und Antheil
 in Dierkow * 1837, 2, 7. Ro.
- Vietow Z.] 2106, 5:“ T. Dr. F. C. Brandenburg für
 von Qualensche Creditoren.
- Wehendorf * †) 1330, 8:“ T. Christoff Joachim Schütz.
- KleinWehendorf: Johann Christian Janenzky.
- Wendorf 1352, 12. Ro. Johanna Schreiber.
- KleinWendorf Hofrath Schulze jun. für die
 Plathschen Gläubiger.
- KlosterWulfshagen †) III, S. Carlewitz. (4700)
 2163, 9

6) Amt *Schwaan*: 14056 $\frac{1}{32}$ Scheffel. HG. 6

PSt.: Bützow, Rostock. (1,396871 □R.)

- Boldenstorf 1656,13. B. Friedrich Ludw. von Langen.
Brookhusen 1419,4. R. Johann Jacob Maue.
 (*Neuhof*) :729. Die Stadt *Schwaan*.
 Prützen] o $\frac{1}{2}$ mit Anth. in Müh- Hofrath *Masius* für des Drosts
 lengeez] III. — 3264,15-! Christian Friedrich von
 Bülow Creditores.
 Tarnow, Antheil 485,8. Herzogl. Kammer.
 Wofrent] * 3098,7. B. Major, Helmuth Hans Ba-
 ron von Meerheimb.
Ziesendorf] * 3155,4! " Magnus Friedr. Helms Erben.

7) Aus dem Amte *Schwerin*: 5.

PSt. Güstrow.

- Boldebeck] o 2788,3. Legationsrath, Leopold Hein-
 rich von Schreeb.
 Grünenhagen 1000,4. Carl Schwarz.
 Lübz] und Diederichshof Johann Hillmann.
 Z. 3621,4.
 Mühlengenez, Antheil IV.] Hofmarschall, Hauptmann
 — 1106,10. und Justizrath, Gebrüdere
 von Mecklenburg.
Sülten, Antheil 466,13. Herzogl. Kammer.

8) Amt *Sternberg*: 40384 $\frac{17}{32}$ Scheffel. HS. 18.

PSt.: Demen, Sternberg. (6,434,723 □R.)

- Bolz u. NiederBolz o 1910,14. Georg Wilhelm, regieren-
 S. der Fürst zu Schaumburg-
 Lippe.
 Borkow] * o †) 2619,3. S. Joh. Gottfried Lübke Erben.
 Dinnies 1395,10. S. (*Reck- Advocat, Carl Gabriel Died-
 nitz District*) rich Berner.
 Gägelow, Antheil 1038,5. S. Zülow.
 in Gägelow, Die Pfarrre das. (176704)
 Grossen Görnow] Z. Christian Friedrich Ludwig
 1930,4" S. von Schmidt.
 Klein Görnow o Q. 1933,3. S. Bülow, A. Crivitz.
 Kaarz Z. 1381,4. S. (Ostsee D.) S. Weselin.
 Loiz und Kl. Raden 1275,4. Herzogl. Kammer (1868)
Lenzen, 900, Kloster *Dobbertin*.

- Mustin] o mit RothenM.* Wilhelm Friedrich Gold-
3765,10: S. schmidt.
- Prestin † II. Wilhelmshof Johann Wilhelm von Pres-
und SparowerM.* (Elden- sentin. (24824)
District) 4004,5. S.
- GroßRaden †] * o Z. u. Brum- Kammerherr, Ulrich von
melkuhl 2924,3. S. Schack.
- in Kl. Raden, II. 750. Die Pfarre zu Gr. Raden.
- Ruchow III. †] * 1530,4. S. Bolz (15582)
- Schlove 909,11. (Recknitz D.) Herzogl. Kammer.
- Stieten] — und Buerbeck Z. Georg Adolfs von Winter-
(Elden Distr.) mit Antheil feld Erben.
in Prestin 3195.
- Sternberger Rittersitz. Wittwe Franf.
- Tieplitz o — 1523,15. S. Bolz.
- Weitendorf*] — 1556,13. Advocat Büsing für die von
Meibomschen Gläubiger.
- Weselin u. Movitzer Feldm. Doctor Karsten für von Wel-
911,11: S. (Ostsee Distr.) zinsche Gläubiger.
- Woserin †] o 4171,13. S. Herzogl. Kammer. (13863)
- Zülow — und Rothen II. Hauptmann, Jaspas Fried-
2702,14. rich von Bülow.

II. Ostsee District. (Wismar)

1) Amt Bukow: 124652 $\frac{27}{32}$ Scheffel. HS. 63.

(Die hier fehlenden Güter s. Warnow District.)

Post Stationen: Bukow, Bützow, Kröpelin, Wismar,
(15,099,393 □ R.)

- Altenhagen] * 2454,2. K. Kammerherr, Friedrich Leo-
pold von Vieregg.
- Berendshagen †] und Doglas Gebrüdere Pluns.
III * 2087,9. Bz.
- Blengow 2461,1. B. Geheimer Domainenrath Ge-
org Friedrich Pauli,
S. Westenbrügge.
- „Bolland] 831,5! B. S. Westenbrügge.
- Buschmühlen* und Drüschow Legationsrath, Bernhard Ja-
] 1896,8. B. cob Daniel von Neumann,
- Büttelkow * mit Antheil in
Meschendorf I, 1693,6. K. S. Gersdorf,

- Clausdorf * 2279, 2. B. Kammerherrin Marie Sophie von Plessen.
(Kammerherr Friedrich von Plessen.)
- „*Damekow* und Antheil in Reinhold Hermann Freiherr
Wodorf 1468, 13. W. Schulz von Ascheraden.
- „*Danneborth* Z. 1456, 2. B. Geh. Oberfinanzrath, Joh. Phil. Leo Waiz v. Eschen.
- Detershagen | — * und Hans- Hofrath C. J. J. Krüger für
hagen 2453, 6. die Gläubiger des Ober-
Stallmeisters von Plessen.
- Detershagen, Antheil 70, 3. Johann Heinrich Hauk,
Dreveskirchen ♂) *942, 6. W. S. Damekow.
- Eichholz 772, 4. S. Lischow.
- Friedrichsdorf 1911, 16. B. Rathsberr, Joachim Daniel
Koch.
- in AltenGaarz } 327, 11. Herzogl. Kammer.
in Meschendorf }
- NeuenGaarz IV. 1002, 11. B. S. Mechelstorf.
- Gamehl mit Antheil in Kart- Oberstlieutenant, Carl Frie-
low —] II. 969, 7. drich v. Strahlendorf.
- Garvensdorff 634, 9. B. Hans Friedrich, Christian
Pauli.
- Garvsmühlen 571, 8. B. S. Blengow.
- Gersdorf] Harmshagen und Andreas Gottfried Russow.
Horst III. 1477, 1: K.
- KleinGischow 1150, 6. } Kammerherr, Ferdinand Voll-
Gnemern] 3. [u. Klein- rath Friedrich Baron von
Gnemern 2801, 15. Bz. } Meerheimb.
- Goldberg und Langenstück Peter und Georg Gebrüdere
1977, 13. B. Meyer.
- Goldebee* †] III und *Kritzow* Commerzienraths, Johann
— 2617, 3. W. Andreas Köster Erben.
- AltHageböck*] 772, 4. } W. Landrätthin Louise v. Oertzen
NeuHageböck 1165. } (S. Roggow.)
- Ilow*] 1100, 12. BrigadeMajor, August von
Berger.
- Jörnsdorf, Antheil 1600. Herzogl. Kammer.
- Kägsdorf 2444, 15. K. Hauptmann, Joh. Gottlieb u.
Detloff, Gebr. v. Müller.

- AltenKarin* †] * 2361, 4 B. Schloshauptmann, Ludwig August Baron von Schele. (2765.)
- Kartlow* Anth. III. — 1143, 13. S. Gamehl.
- Körchow* 1518, 8. K. S. Gersdorf.
- Lehnenhof* — 1288, 4. Anton Ulrich Christoff Ehlers.
- Lischow* * 2333, 2. Doctor, Joach. Ernst Jordan.
- Madsow*] 1668, 10. B. ViceLandMarschall, Ernst von Plessen.
- Mechelsdorf*] * 1852, 3. B. OberSchenk, Ludwig Adam von Plessen.
- KirchMalsow* †] * IL 1336, 10 }
Wend. Mulsow, NeuPoorstorf, Holdingsdorf u. Anth. in Neuburg — 2337, 3. } Herzogl. Kammer.
- HohenNienendorf* * 1289, 14 B. S. Mechelsdorf.
- Gr Nienbagen* † 1469, 10 B. Peter Wilh. v. Schröder Erben.
- KleinNienbagen* 949, 28. K. Major, Johann Georg Heinrich Wachenhusen.
- Panzow, AltMulsow, Langendorf und Einhusen* 1295, 2. Herzogl. Kammer.
- Parchow* IV. 2135, 1. K. S. Detershagen.
- Polschendorf*] * 965, 12 B. Johann Friedrich Denker.
- AltPoorstorf*] 444, 4. B. Doctor Piper für Hauptmanns von Welzin Creditoren.
- Freensberg* * mit Antheil in Das Gotteshaus zum heiligen Geist in Wismar.
- Kartlow* I. — 1355, 4. Caspar Ludwig Jörges.
- Pustohl* 1254, 13. Bz. Kammerjunker, Joh. Friedr. Peter von Restorff.
- Rakow und Tesmannsdorf* VI. 8875, 15. B. Landrath, Jaspar von Oerzen.
- Roggow*] *Russow* ♂ * IX. Vorwerk u. Anth. in Wakenendorf Z. 4395, 12. B. Christian Friedrich v. Both.
- Roblstorf — Hornstorf und Kalsow* 5619, 2; (1214)
- Rosenhagen* Z. 1193, 4. S. Rakow.
- KleinSiemen* II. 1090, 4. B. Johann Gildemeister.
- Sophienholz* 61, 3. Bz. Christoff Friedrich Hollin.

- Spriehusen und Steinbrink Kammerherr, Joachim Ernst
1571,9 B. Friedrich von Vofs.
- Steinhagen | 1560,2. B. Major von Liebeherr. (280)
- Steinhausen * und Pölitz * II. Landrath, Adam Otto von
2649,9 W. Vieregg.
- Kl Strömkendorf IV. 1727,8. Präpositus, Johann Christ-
B. lieb Romberg.
- Tatow u Neuendorf | mit An- S. Gamehl.
theil in Kartlow — 2899,10.
- Tützen o 1454,10. B. S. Wustrow.
- Vogelsang 883,12. B. Oberst, Gustav Christ. Sigis-
mund v. Strahlendorf.
- Wakendorf 1031,13. B. Oberamtmanns Seeler Erben.
- Westenbrügge] † * — u. Uh. DomProbst, Adolf Friedrich
lenbrook 2630,12. von Witzendorf. (1824)
- Wichmannsdorf Z. KB. 1624. Doctor Schulze für die Gläu-
K. biger der Gebrüdere Cas-
par und Carl Seekt.
- Wustrow Klein Wustrow IV. Friedrich Jörns.
mit 8] * in Alten Gaarz.
4141, II. B.

2) aus dem Amte Crivitz: 6.

PSt.: Brüel, Sternberg.

- „Bibow VI. †)] * Hasenwin- Rittmeister Barthold Johana
kel u. Rampenkamp o 1991,9. von Bassewitz. (351)
- in Langenbrütz 1049,6. { S. Amt Schwerin.
- Kleefeld, Antheil 600. {
- Kuhlen, Antheil 399,10. } S. Tessin.
- Kuhlen, Antheil 134,2. }
- Nutteln o 1178,5. Carl Christ, I. Kossels Erben.
- Panstorf 907,8. S. Leezen, A. Schwerin.
- Richenberger M. * S. Kritzow, Elden D.
- Rubow, Antheil 1658,4. S. Amt Mecklenburg.
- Tessin] und Antheil in Kuh- Hauptmann, Hans Christian
len 2686,2. St. von Bülow.
- Zaschendorf] | * o 1759,3. Hauptmann, Christian Lud-
St. wig von Bülow.

3) Amt Gadebusch: 61827 $\frac{10}{100}$ Scheffel. HS. 21.

PSt.: Gadebusch, Rhena, Wittenburg. (8,294,334 □R.)

- „Bentin II. | 3194,13. (Elb- Rannigersch Erben.
Distr.) W,

- Dorotheenhof — 222,8. S. Roggendorf.
 Dutzow] * | o DZ. Kl. Johann Wilhelm Bock.
 Türow und Sandfeld VI.
 3169,13: G“
 Frauenmark — II, o } GeheimerathsPräsident, Au-
 2110,15. } gust Georg von Branden-
 Ganzow | V. 2857,14 · G. } stein. (1830)
 Hindenberg * 1712,4. R. } S. Veelböken.
 Holdorf] * — III. u. Metzen | Domänenrath, Ludwig Elert,
 X. 5332,6. G. } Caspar Steinmann.
 Groß- und Kleinhendorf, }
 Röchelsdorf — * VI. und }
 Stresdorf | VI. 5327,5. } S. Wedendorf.
 Jeese VI. — 1299,3.
 Käselow 1954,15. G. } Frau Henr. Lucie von Brook,
 Krembz, Autheil 637,3. } Herzogl. Kammer
 Löwitz *] 2109,10. R. } Amtsverwalter, Jacob Hein-
 rich Ahrens.
 Lützwow | u. Bleese] 4107,13. „G. } Kammerherr, Georg v. Behr.
 Othenstorf] 2095,6. R. } Kammerherr, Heinrich Wil-
 helm von Bernstorf.
 Pokrent †] * — Neuendorf u. } Johann Friedrich Seelers Er-
 Alt Pokrent VII. 4903,7: } ben. (11667)
 Roggendorf X. — 8] }
 u. Marienthal 3589,2. } Drost, August Georg Maxi-
 Klein Salitz 768,5: G. } milian v. Fabrice (13150)
 Gros Salitz †] * Z. Schön- } Kammerherr, Ludwig Carl
 wolde und Radegast VII. } Friedrich von Lützwow.
 6059,1. G. } (14771)
 Veelböken |] und Neukrug } Justizräthin Paepke, geb.
 — 1951,15. G. } Kossel.
 Vietlütbe †] * 02353,10. G. } Joh. Jacob von Leers. (45474)
 Wedendorf, Grambow † III.] Kammerherr, Ernst Graf v.
 Kasendorf XI Blieschendorf } Bernstorf.
 Z. u. Rambeel | IX. 7236,9 G.

4) Amt Grevismühlen: 194571 Scheffel. HS. 78.

P.St.; Dassow, Grevismühlen, Klütz, Rehna, Wismar.
 (19,067824 □R.) Die hier fehlenden Güter s. *Elb District*.

Arpsbagen III. Flecken
 Klütz? 8 XII. X *] und
 Frohen Schönberg |]
 VIII, 7667,2.

S. Bothmer.

- Bahrendorf | IV. 1129,5. S. Plüskow.
 Barnekow] Krönkenhagen u. Ditmar Friedrich Ladiges.
 Ziphusen | III. 4418,11 W.
 Beidendorf] — 1383,15. Kammerjunker, Hans Jaspar
 von Both (5292)
 Benekendorf III. 990,2. D. S. Johannstorf.
 Bernstorf* Wilkenhagen, Pie- Kammerherr, Ernst Graf
 verstorft VIII. Teschow IV. von Bernstorf,
 u. Kr. in Börzow 5162,3.
 Bössow, Anthel†)] II. 114,13. Regierungsrath, Friedrich
 G. August Rudloff. (14981)
 S. Plüskow.
 Boienhagen | VII. 1445,1.
 Bothmer, Bahlen, I. }
 Hof; um feld, 3. RB. }
 Nieder Klüz IV. u. † in } Geheimerath u. Kämmerer,
 Damshagen 2430,9. K. } Hans Caspar Julius Graf
 von Bothmer.
 Broof | * VI. 3326,14.
 Christinenfeld * 3330,5. }
 Damshagen, Korn- und Grün- Rittmeister von Plessen,
 pen M.* IV.] Nedderhagen (11539)
 III. Hoofe I. und I. in Rep-
 penhagen 5846,18. G.
 Diedrichshagen 1537,2. S. Rütting, *Elb District.*
 Dönkendorf * 1452. G. Johann Matthias Vorbeck,
 S. Zierow.
 Eggerstorf 2234,8. W. S. Bothmer.
 Elmenhorst] * VI. 3565,4. S. Zierow.
 Fliemstorf VI. 1608,15. W. S. Plüskow.
 Friederichshagen †] VI. 1163. S. Bothmer.
 Goldbeck 1274,1. K. Christoph Fr. Martienssen.
 Gramkow] 1483,11“ W. Johann Heinrich Rodde.
 Gressow †] OI. 2186,2. W. August Ludwig Rassau.
 Grossenhof * u. Woh-
 lenhagen II. 2485,10.
 Grundshagen * 2167,8. S. Bothmer.
 „Hanshagen 1658,9; R. S. Bernstorf.
 Harkensee | *] IV. und Ro. Magnus Joachim von Ples-
 senhagen 5055,7 D. sen.
 Harmshagen]] 2092,8 W. Hans Ludewig von West-
 phalen.
 Heukendorf Z 8 in Hohen- Dr. Krüger für Kosselsche
 kirchen 2118,5. G. Creditores. (16781)

- Heukendorf, Antheil 160, 15. S. Gramkow.
 Hohenkirchen XII. *] mit Antheil in Manderow 1360, 13. Drost, Leonhard von Dassel.
 Jamel 1234, 3. S. Plüskow.
 Jassewitz, Antheil 512, 13. W. S. Groß Walmstorf.
 Neu Jassewitz — 0669, 9. Landrath, Georg Hans Werner von Meding.
 Johannstorff, Pötenitz XII.]] und Volkstorf Matthias Bonaventura Ecker-
 V. * 4634, 11. D. mann,
 Kalkhorst *] XI und Borken- Kammerherr, Wilhelm von
 hagen III. 3872, 13. G. Both.
 Kaltenhof 912, 7. D. Hans Facklam.
 Köchelstorf u. Käselow III. } Advocat *Büsing* für des Ge-
 * 0 2173, 13. W. } neral Lieutenants, Georg
 Groß Krankow] Petersdorf } Ludewig Grafen von der
 und Quaal IV. 4724, 15. - } Schulenburg Creditoren.
 Klein Krankow * 2142, 3. S. Zierow.
 Freiburg, Antheil 255, 11: }
 „Krassow, Antheil 222, 5. } S. Amt *Mecklenburg*.
 „Levezow 1337, 12. W. Elert August Bade.
 Lütgenhof Z. Flecken Das- Legationsrath *Ditmar* für
 sow] *? — und Vorwerk wail. Geh. Conferenzzraths
 VI. 2878, 1. von Eyben Creditores.
 (16603)
Luttersdorf 1109, 7. W. Landrath, Gabriel Christoph
 Lembke. (637)
 Manderow 2334, 5. S. Gramkow.
 Meierstorff] 1071, 4. S. Plüskow.
Niendorf — 997, 2. Major, Wilhelm August v.
 Witzendorf.
 „*Neuenhagen, Anth. V.*] und Marcus Conrad Seutter von
 † in *Kalkhorst* 1960, 4. D. Loezen.
 Neuenhagen Anth. IV. 991, 13. S. Schwansee.
 Neuhof 900. W. Oberforstmeister, Johann
 Friedrich von Wickede.
 Oberhof] Z. Wohlen- Andreas Christoph Schröder.
 berg] VIII, und Antheil
 in *Tarnewitzerhagen*
 3749, 7 G.

- Overhagen 600. Die Pfarre zu Friedrichshagen
 Parin, Kolofshagen]* S. Bothmer.
 Moor IV. Ruffow VI.
 u. Gutow VIII 8134, 13:
 Plüschow Z.* O und Sternkr. Friederich Ludwig, Erb-
 3167, 12. Prinz zu Mecklenburg-
 Schwerin.
 Prieschendorf, Benedicte- S. Lütgenhof.
 werk, FlechtKr.] und II.
 in Tramm 5838, 5. D.
 Rambow Z.] IV. 1983, 14. W. Friedr. Conr Gustav Hillmann
 Rankendorf] III. 2503, 6. G. Johann Andreas von Müller.
 Rastorf und Glashagen | Z. Carl Wilhelm Michelsen.
 2560, 7 W.
 Rethwisch | *] X. Haft- Gotthard Bernhard Vorbeck.
 hagen I. u. Anth. in Nie-
 der Klütz 2407, 15. G.
 Saunstorf | u. NeuSaunstorf Helmuth Theodor Petersens
 II. 1246, 13. W. Erben.
 Scharffstorf 1407, 14. W. Johann Friedrich Ludwig
 Fratzscher.
 Schildberg 1742, 1. G. S. Rüting.
 Schmachthagen —] 1921, 1. Heinr. G. B. Vorbecks Erben.
 GroßSchwansee * XIV.] } G. Geheimerath, Gottlieb von
 2403, 3. Häsel.
 KleinSchwansee | 801, 1. }
 Steinbeck VIII. O. 1333, 14. S. Bothmer.
 Stellshagen u. Pohnstorf IV. Hauptmann, Ernst v. Ples-
 1379, 15. G. sen.
 GrapenStieten 1541, 3. W. Landrath Carl Anton v. Both.
 GroßStieten | — *] 1677, 5. Geheimer Regierungsrath,
 Christian Friedrich Krüger,
 Klein- und NeuStieten 198, 7. Johann Jacob Schwarzkopff.
 „Tarnewiſerhagen V. S. Bothmer.
 1591, 14. K.
 Testorf 2055, 1. S. Plüskow.
 in Tramm, 141, 7. Herzogl. Kammer.
 Tressow 680, 4: G. S. GrosKrankow.
 Wahrstorff IV. 1929, 10. Gebrüdere von Bülow.
 „GrosWalmstorff |] Niendorf wird sequestrirt.
 u. Jassewitz XI 5121, 14. G.

KleinWalmstorf, Thorstorf- Carl August Heukendorff.
 ferM.* u. Antheil in Bössow
 1813,5 G
Warnkenhagen, Anth. 173,6. Herzogl. Kammer.
 Weitendorf IV. † u. Stoffers- S. Zierow.
 dorf — VII] 2937,4.
Wilmstorf III. 1548,1. G. S. Rethwisch.
 Wischendorf | Feldhusen, Carl von Bülow, (25762)
 Mummendorf]* VI. Have-
 kost IV. und VI. in Neuen-
 hagen 5621,2. D.
 HohenWischendorf 1490,11. W. Christian Friedrich Bade.
Wolde 647,3. W. Daniel Christian Klatt.
 Zierow * Z. HobenXII. Land- GeheimenJustizraths, Christ.
 storf und Anth. in Proseken Andreas von Biel Erben.
 1688,14. W.

5) Amt *Mecklenburg*: 78078 $\frac{7}{2}$ Scheffel. HS. 31.

PSt.: Brüel, Warin, Wismar. (10,354,896 □R.)

Die hier fehlenden Güter s. *Warnow District*.

Buchholz |] 860,14. B. Hofrath, Gottlieb Schnelle.
Dämelow * 942,5: Wa. S. Rubow.
 (*Dämelow*, Antheil) S. Neubof.
 Fahren 1929,2. Wi. Oberamtmanns Seeler Erben.
 Flessenow IV.* 1259,15. Wa. S. NeuSchlagstorf.
 „Freiburg 364,10: s Wi. Commerzienraths, Johann
 Andreas Köster Erben.
Goldhen o 1888. B. Rittmeister, Ulrich Johann
 von Kohlhans.
 Grese 1130,3: Wi. Christian Friedrich Ulrich
 von Behr.
 Jesendorf o 1556,15. Wa. Hofrath *Rönneberg* für Wil-
 kensche Creditores.
 Kahlenberg 1102,1. Wi. Ludwig Eberhard von der
 Decken.
 Keez o] 1737,6. B. Joachim Daniel Hecht.
 Kleekamp 1301,14. Wi. Carl Friedrich Schmidt.
Krassow III. 1441,8. Wi. } Johann Peter Jappe.
 Krassow — Antheil 178 }
 Malslow]* 2136. Wi. Landrath, Georg Hans Wer-
 ner von Meding.
 Necheln Z. 672, B. Joh. Christian Friedr. Vieth,

- Neperstorf] | * 2267, 2. Wa. Kammerherr, Friedrich Wilhelm Ulrich von Plessen.
- „Neuhof, Johannslust, Hordorf, KlappenKrug u. Kl. Rittmeister, Barthold Johann von Bassewitz.
- Jarchow 4120, 13. Wa.
- Ravensruh und Sellin IV. Anton Friedrich Krafft, 1353, 6. Wi.
- Retgendorf III.] 2114, 4. Wa. S. NeuSchlagstorf.
- Rubow 1658, 4 - Wa. Job. Christian Bartels Erben.
- Schimm Z. 1581, 3:“ Wa. Kriegsrath, Magnus Friedrich und Oberstlieutenant Ulrich Carl Gebrüdere von Bassewitz.
- AltSchlagstorf IV | 664, 11. S. Rubow.
- NeuSchlagstorf 3101, 15. Wa. Geheimerath, Bernhard Joachim von Bülow.
- Schmackentin 1536, 13. Wi. S. Ravensruh.
- Tarzow | IV.] 0 1565, 11“ S. Schimm.
- Thurow | 2332, 10. B. Stallmeister, Johann Joachim Brakenwagen.
- Trams | 0 Mosow | * III.] Heinrich Franz Ludwig von u. ♂ in Jesendorf 3030, 12. Barner.
- Wa.
- Ventschow 2252, 2. Wa. Advocat *Wachenhusen* für Thomsensche Gläubiger.
- Wietow 2678, 14. Wi. Oberstlieutenant, Christoph Hartwig von Blücher.
- Zurow †] * - Z. 0 2501, 12. Johann Conrad Waedekin.

6) aus dem Amte *Schwerin*: 5.

PSt. Schwerin.

- LangenBrütz II 0*] 2392, 12. Johann Wilh. von Presentin.
- Cambs] 0 Z | Ahrensboek, Legationsrath, Bernhard Jacob Daniel von Neumann.
- mit ♂ in Zittow und † in
LangenBrütz 3125.
- Kleefeld II. Karnin IV. Brahlstorfferhütte, Brahlstorff, Advocat *Neumann* für Amtmann Hundts Creditores.
- RichenbergerKr. und * in
LangenBrütz 3241, 15 -
- Leezen und NeuLeezen Klosterhauptmann, Matthias Franz von Bülow.
- 1838, 9 -
- Liessow Z. 1443, 1, Georg Wilhelm Schwaark.

III. *Elb District.* (Schwerin)

1) Amt *Boizenburg*: 24842 $\frac{2}{3}$ $\frac{5}{2}$ Scheffel, HG. 16.
 PSt.: Boizenburg. (3,781,589 [R.]

Badekow mit Dorf Bretzin Kammerherr, Ludwig Carl
 III. | 2034,10. Friedrich von Lützow.

Beckendorf 1480,14. Amtmann, Christian Fried-
 rich Pöpke.

Gros- und KleinBengerstorf Herzogl. RelutionsCom-
 u. Tessin, Anthelle 995,3. mission.

Blücher] IV. | * 2628,7. Advocat *Reimkasten* für die
 Brämphälischen Gläubiger.

Bretzin, Hof 978,6. S. Wiebendorf.

Gosau 173,9. Kammerherr, Anton Bodo
 Friedrich von Schilden.

Gresse ♂ *] Z. III. Leister- Kammerherr, Friedr. Ludw.
 förde und Anthell in Vel- August von Schilden,
 lahn 4469,8:

„Horst — III. in Rensdorf I. Major, Carl August von
 u. in Gehrums I. 2262,13) Schöpfer.

WendischLieps 466,5: Georg Ludwig von Bülow.

Schwartow 1692,9) Rathmann, Johann Bernh.
 Christian Jensen.

Sprengelshof 524,2. Joachim Heinrich Döring.

(Steder und) Niendorf *] } Schulze Joach. Wilh. Greve,
 3117,1. Namens der XXII Haus-
 Teschenbrügge 688,8. } wirth zu Niendorf. (1146)

„Gr. Timkenberg o 1103,11. Heinrich Conrad Grelke.

„Wiebendorf 775,14. Commerzienrath, Joh. Fried-
 rich Rüdel.

„Zahrendorf] VIII. — Carl Eberhard Jensen;
 1796,11. (19364)

2) aus dem Amte *Grevismühlen*: 8.

PSt.: Gadebusch, Schwerin, Wismar.
 Bobitz VI. — 1557,2. S. Gr. Krankow, *Ostsee D.*

Naudin 1189,15. W. Dr. Franz Phil. Mecklenburg.

Rüting *] V. Wüstenmark } Herzogl. RelutionsCom-
 X. u. Steinfort 5655,12 - } mission (14916)

OberRüting 600. Kammerjunker, Barthold Ja-
 Schönhof — und Wendorf hann von Bassowitz,
] IV. 2141,13.

„Fräulein- } 928, 10. G. Doctor *Schulze* für die Gläu-
Steinfurt }
Steinfurt 1039, 7. S. Plüskow, *Ostsee Distr.*
Wendelstorf 0 1353, II. S. Anna Dorothea v. r. Wittwe
Nöling, geb. Müller.

3) Amt *Schwerin*: 92668 $\frac{4}{12}$ Scheffel. HS. 27
PSt.: Boizenburg, Hagenow, Lüthten, Rehna, Schwerin,
Wittenburg. (12,707,232 □R.)
Die hier fehlenden Güter suche man theils im *Ostsee-* theils
im *Warnow District*

Bandekow II. | 845, 15. L. Ammann, Christian Friede-
rich Papke
Benz |] und Briest 27 II, 15. L. Georg Conrad von Treuen-
fels

in Brahlstorf, 860, 10. S. Amt *Wittenburg*.
Grosen Brütz †] IV. 3107, 15. Kammerherr, Sigismund Ba-
ron von Lützow. (2864)

Klein Brütz * Z. *Eulen Krug* Domprobst u. Kammerherr,
und *Rosenberg* — 4226, 4. Adolf Friedr. v. Witzendorf,
Cramonshagen und *Cramon* Johann Friedrich Böhl.
III.] 3060, 9“ S. (14197)

Grosen Eichsen †] u. *Goddin* } OberLanddrost, Franz Ju-
— VI. 2781, 14. } lius von Könemann.

Mühlen Eichsen — 8 *? 1604, 14. }
Görslow †] 1386, 14 S. (*El-* Johann Nicolaus Böhl, ge-
den District.) } nannt von Faber.

Gottesgabe *] *Wen-* OberJägermeister, Adolf
dischhof u. *Klein Wel-* Hans von der Lüh e.
zin | 5745, 1. S.

Gottmannsförde, *Faul M.* * — Johann Caspar Uffhausen.
und *Wahrholz* — 1730, 4“

Grambow | *] IV. Z. GH. Heinrich Andreas Flügge.
4530, 5. S.

in *Jabel*, *Trebs* und *Thews-* Herzogl. Kammer.
woos 585, 2-

Jesenitz |] IV. 2610, 12 - L. Matthäus Barons von Rodde
Creditores.

Jesow | IV. 1641, 12. B. Minister, Carl Friedrich
Wilhelm von Penz.

Kuhstorf, Anth. II. 260, 2. H. } Herzogl. Kammer.
Moissaller Gehöft, 600. }

- Moltenow * II 23, 13. S. Commissionsrath, Joachim Christian Brasch.
- Nienmark 860, 2. S. S. Cramonshagen. (450)
- Redefin 1350. H. Herzogl Marstall Amt.
- Rosenhagen] II. 2087, 10. S. Carl Philipp Grieffenhagen.
- Schönfeld * 0 3093, 4! S. S. MühlenEichsen.
- Seefeld 960, 5. H. Reluit. Commission.
- Setzin] III. Z. 2152, 2⁴ H. S. MühlenEichsen.
- „Barner Stück 0 Moorbrink, Magnus Friedrich von Barner. (8362)
- in GroßTrebbow III.] * in Böken IV. und ↓ in Kirch: Stück 5035, 2 S.
- KleinTrebbow 0 und in Groß: Carl Friedrich von Barner. (13212)
- Trebbow + VI. 3786, 7. S. S. MühlenEichsen.
- Warlitz ↓] * VI. und Gofslow III. 0 6781, 8⁴ H.
- Webelsfelde 1875, 2. R. Lieutenant Heinrich Georg August von Witzendorf.
- GroßWelzin]] II und Berg- Andreas Gottfried Schröder, feld 2247, 2. W.
- Zülow | Z. 2594, 13⁴ S. Kammerherr, Ulrich von Schack.

4) Amt *Wittenburg*: 169877 $\frac{11}{16}$ Scheffel. HS. 51.
 PSt.: Boizenburg, Gadebusch, Hagenow, Lübitzen, Wittenburg (20,828,791 □R.)

- Badow II. | und AlteHütte] Drost, Georg von Döring, Z. 2630, 12. W.
- Banzin IV. ↓ 4188, 8! W. S. Dammereez.
- Bobzin, Antheil 856, 15. H. RelutionsCommission.
- Boddin |] * V. — u. Meie- Drost, August Wilhelm rei 3433, 15; Hoyer.
- Brahlstorf] | * IX. — Kammerjunker, Friedrich Matthias Ehrenreich von Clausenheim.
- Cammin & RGr und OelM. * Bernhard von Bülow] 0 VI. — 5020, 10. (23424)
- Dammereez | IV.] mit An- Landrath, Gotthard Wilhelm theil in Banzin 4029, 4; B. von Laffert. (1559)

- Dersenow —] IV. 3838,3. Friedrich Kuhberg.
- Döbbersen ? VI. †] 631,4. H. RelutionsCommission.
- Dreilützow † VI] — Pogrëfs, Geheimer Conferenzzrath,
Parum*] XXIII — mit An- Christian Günther Graf
theil in Luckwitz XV. und von Bernstorff. (2438)
in Altendorf 12506,14.
- Drönnewitz | 0 Z und }
Neuenkirchen VI. † * } Carl Philipp Graf von Har-
4748,13. W. } denberg.
- Drönnewitz, Antheil 466 }
Düssin IV.] | — 3341,5. } Geheimerrath und HofMar-
schall, Bernhard Joachim
von Bülow.
- Garlitz 1480 W. Landjägermeister, Christian
Ulrich von Welzin.
- Goldenbow | *] Z III. Frie- Kammerherr, Anton Bodo
drichshof u. Albertinenhof Friedrich von Schilden,
4041,1. W. (30511)
- Goldenitz †)] * VI. und S. Pritzier,
Gramnitz 3172,12: " H.
in Goldenitz, 900 " Die Pfarre zu Pritzier.
(14106)
- Granzin, Antheil] IX 1157,7. S. Tüschow (4368)
- „Granzin, Anth IV. 376,2. B. Boyesche Erben.
- „Harst mit Antheil in Luck- S. Dreilützow.
witz | IV. 2254,14“ W.
- Hülseburg und Preseck | *] Dorothea Baronin von Ham-
III. 3153,4. W. merstein, geb. v. Platow.
Herzog. Kammer.
- Jabel, Trebs und Thewswoos, Antheile 1179,11-
in Jesenitz 261,2. S. Amt Schwerin.
- Kloddrum |] mit Antheil in Dombherr, Doctor Johann
Garlitz 2441,2. W. Joachim Bolte.
- Körchow †*] VI. ? 3391,3. W. S. Brahlstorf.
- Langenheide IV. | — 2458. Minister, Carl Friedrich Wil-
helm von Penz.
- Lehsen |] * V. Z. — 2552,12 Hof- und Kanzleiraths von
Laffert Erben.
- Marsow] IX und Rodenwald Johann Friedrich Wilhelms
5822,4. W. von Schilden.

- Melkhof | *] IV. 3825, 15. B. S. Langenheide.
 „Mühlenbeck III. | 2086. W. Rittmeister, Georg Justus
 von Könemann.
- Neuhof | o Schaliß III.] und Ernst Friedrich von Treuen-
 Boiffow] * V. 3 3442. 13 W. fels.
 Perlin † IV. *] Z. 4919, 14“ GeheimeRathsPräsident,
 W. Bernhard Friedrich Graf
 von Bassewitz. (3993)
- „Pritzier 8) *] VI. ? — 4570, 7. OberLanddrost, Franz Ju-
 lius von Könemann.
- Quassel | III. o — 2937, 15“ Amtmann, Chr. Fr. Pöpke.
 Raguth mit Antheil in Döb- Dietrich Willinck.
 bersen 1927, 13. W.
- Gros Renzow III.] * 1985, } Kammerherr, Conrad Philipp
 12. (OstseeDistrict.) } Baron von Stengelin.
- Klein Renzow | 1876, 5“ — }
 Rögwitz, Woldhof | und Fegge- Amtsverwalter, Jacob Hein-
 tasch] 1935, 7. W. rich Ahrens.
 Ruhethal 723, 8. S. Pritzier.
- Scharbow *] IV. 3613, 11 H. Drost, Gottlieb Emanuel von
 Lübbe.
- „Schossin |] II. 2659, 9 W. Johann Nicolaus Beckmann,
 Schwechow †) Z. IV. *] Drost, Carl Wilhelm Maxi-
 3896, 2“ L. milian von Laffert.
 Söhring 1077, 7“ W. S. Badow.
- „Tessin | VI. 2256, 5: W. } Kammerherr, Ludwig Carl
 Tessin, Antheil 675, 8. } Friedrich von Lützow.
- „Kl. Timkenberg 377, 14. B. Heinrich Conrad Grelke,
 Tüschow 1478. W. HofJägermeister, Johann
 Georg von Stern.
- Volzrade | *] — 1658, 5. August Ludwig u. Carl Frie-
 drich Gebrüdere v. Penz,
 S. Hülseburg.
- Vorthal 453. H. Kammerherr, Erich Frie-
 Waschow] IV. 2279, 4. W. drich von Grävenitz,
 Johann Wilhelm Pauli.
- Wölzow | 1746, 1. W. S. Scharbow.
- Zapel Z 1428, 9. H.
 Zühr | *] IV. 3099, 15. W. Heinrich Andreas Röhrs.

IV. Elden District. (Parchim.)

- 1) Amt Crivitz: 1122,8 $\frac{25}{32}$ Scheffel. HS. 23.
 PSt: Crivitz, Parchim, Schwerin, Sternberg. (12,690,446 □R.)
 Die hier fehlenden Güter suche man theils im *Warnow-*
 theils im *OstseeDistrict*.
- Augustenhof 680,13. S. Kammerherr, Friedrich und
 Kammerherrin von Ples-
 sen. (2050)
- Bülow†)* Danhusen o Wäg; Magnus Friederich von
 genburg II. o und Bader; Barner. (4010)
 gow | 3. 45II. C.
 in Daschow, 709,3. (Mü- S. Amt Lübz.
 ritzDistrict)
- „Darze | III 10 o. P. Kloster Dobbertin.
 Frauenmark † 1317. P. Herzogl. Kammer.
 Friedrichsruh — *) u. Gol- (45907)
 denbow 5034,3.
- Gneven o 1504,14!“ S. Adv. Hartmann für von Bas-
 sewitzsche Gläubiger.
 in Görslow, 603. S. Amt Schwerin.
- Gustävel | o Schönlage | III. Oberkammerherr, Conrad
 * Z. o] 4396,15. St. Ignatz Baron von Lützwow.
 Herzberg † * Z.] und Tannen- Hofmarschall, Friedrich Bur-
 Kr. 3941,7 - P. chard von Malzahn.
 Kölpin. — 1578,3. Moritz von Schuckmann.
 Kölpin, Antheil H. RelutionsCommission.
- Kressin 1643,10: P. (Mü- Bernhard von Bülow.
 ritzDistrict)
- Kritzow | 2225,7: St. Major, Joh. Heinr. v. Ferber.
 Müßelmow †] * o u. Holzen- Rittmeister, Ferdinand von
 dorf † IV. 3361,8. St. Raven. (17133)
- KleinNiendorf †] 2117,14. Christian Friedr. Bollbrügge.
 Petersberg — 1200. Herzogl. Kammer.
- KleinPritz u. Nepersmühlen GeneralMajor, Heinr. Fried-
 o 1082,1. St. (Recknitz D.) rich von Plessen.
- Radepohl †) 1679,9. C. Hofrath, Joh. Ulrich Fried-
 rich Oldenburg.
- Rehhagen, Rönkendorf, Kla- Otto Friedrich von Buch-
 dow † — * und I, in Same- wald. (22511)
 low 2059,6.

- Schlieven | VI. 2138,2. P. Oberlanddrost, Franz Julius von Könemann.
- Schönberg 960,3. P. Herzogl. Kammer.
in Stralendorf, 575,4. Die Stadt Parchim.
- Vorbeck] † 2461,2. St. Christoff Lev. Hansen (4860)
- Wamekow †] 2461,2. St. Major, Gottlieb Friedrich von Bülow. (37152)
- Wendorf]* Weberin | oIV. Kammerherr, Friedrich An-
u. II. in Samelow 2940,2. C. ton Ulrich von Schack.
- Wessin †)]* I. Z 1824,4. C. Georg Wilh. von Bornstädt.

2) Amt *Grabow*: 19897 Scheffel. HS. 17.

PSt.: Grabow, Parchim. (6,592,255 □R.)

- Balow †) XIII. Z. 5019,2 G Wilhelm von Flotow.
- Dargelütz † * Vogel- Kammerjunker, Julius Died-
sang mit V. in Wozin- rich von der Lühe.
kel und Mützer M. *
2963,3. P.
in Drefahl. 474,13. Herzogl. Kammer,
S. Mentin.
- Griebow * 1065,8. S. Mentin.
- Kummin] *Tessenow* Z. OberJägermeister, Carl von
Mühlenberg VIII. Moltke.
3121. P.
- Malow * mit Anth. in Marnitz. Herzogliche Relutions-
3272,8. P. Commission.
Marnitz, Antheil. Carl Friedrich Ganzel.
Marnitz, Antheil. Joachim Friedrich Einkopf.
- Meierstorf † IV. 1750,15. P. Theodosius und Job. Hartwig
Gebrüdere v. Levezow.
- Mentin 1140,1. P. Franz Barons von Rolle Erben.
- Möderitz † * III in Zieslüb. Hauptmann Christian Gott-
beu. † in Domsühl 1786,3. fried von Bockum, ge-
P. nannt von Dolffs.
- Möllenbeck †] * Z. IV. und Hauptmann, Carl Friedrich
Menzendorf 4178,11. G. Christian von Koppe-
low. (6751)
- Neese VI. und Marienhof Franz Joachim Christoffs von
3078,5. G Danneberg Erben.
- Neuhof 876,13. P. Joachim Gustav Schröder.
- Pölnitz, Antheil VI. 857,8. }
„Repzin 999,9. G. S, Möllenbeck.

Siggelkow Antheil, mit Antheil in Gr. Pankow 1387, I. Herzogl. Kammer. (41176)
 Stavenow: G. Gebrüdere von Kleist.
 Werle †) * IV. Buchhorst] Christian Friederich von
 Hünenerland und Wanzlitz Restorff. (8185)
 X. | 3195, 2. G.
 Wozinkel 669, II. S. Dargelütz.

3) aus dem Amte *Lübz*: 10.

PSt.: Lübz, Parchim.

Beckendorf 1268, 6 P. Gustav David Ritzerow.
 Benthen †)] 2505, 12" L. Justizrath, Ernst Otto Fried-
 rich von Raven.
 Greven †)] Lindenbeck Minister, Hans Detleff Ba-
 u. Rothe M. * 4233, 15. L. ron von Hammerstein.
 Lanken 2303, 9. P. Hauptmann, Johann Ludwig
 von der Sode.
 Lenschow | 2124, 9. S. Herzberg, A. Crivitz.
 Passow — †)] Z. 2787, 14 - } Ritter, Ulrich Philipp von
 (Seefeld) Charlottenhof. L. } Behr Negendank.
 Tannenhof 843, 8" L. Kammerjunker, Heinrich Joa-
 achim Barthold von Welzin.
 Weisin †) 0] 2228, 3. L. Chr. Simon Andr. Langfeldt.
 Welzin, Antheil 1983, 7. }
 Welzin, Antheil 771, 12. } S. Passow.

V. *Recknitz District*. (Güstrow)1) Amt *Gnoien*: 126112 $\frac{10}{32}$ Scheffel. HG. 52

PSt.: Gnoien, Lage, Sülze, Tessin. (16,628,223.)

Die hier fehlenden Güter suche man im *Warnow District*.

Bobbin | — und Friedrichs- Anton Friedrich von Blü-
 horst 3314, 15 cher.
 Boddin 8 *] III. und Christian Friedrich Kremer.
 NeuBoddin 2412, 10. G. (11359)
 Böhlendorf I. 2528, 7! S. Kammerherr, August Nicol.
 Carl von Kardorff.
 Breesen Z, 27 II. G. Legationsrath, Carl Chri-
 stian Friedrich v. Ferber,

- Dalwitz] GroßDalwitz & III. GeheimerathsPräsident,
 | Stechow, Stierow | Rück- Bernhard Friedrich Graf
 berg 6487, 2. T. von Bassewitz.
- Dölitz Z. und Kranichshof Daniel Kremer,
 5238, 13 G.
- Drüsewitz Z. u. Christianenhof Drost, Helmuth von Ples-
] II. | 2599, 2! T. sen.
- Duckwitz 804, 14. T. Doctor *Weber* für C. R.
 Koeven Gläubiger,
 S. Samow.
- Duckwitz, Antheil KB. 750. S. Lühburg.
- Gottesgabe 749, 12. S. Lühburg.
- Grammow †) Z. 2935, 4. I. Kammerherr, Christian Ju-
 lius von Schack.
- Granzow | IV. u. Remlin Friedrich Wilhelm und Hel-
 * 3747, 5. G. muth August Gebrüdere
 von Kardorf.
 S. Dalwitz.
- Griewe 1038, 7. L. Doctor, *J. J. A. Taddel* für
 Kowalz 2167, 13. T. von Dillenburgsche Cre-
 ditores.
- Lübchin †)] 2162, 7. T. Johann Julius Christian
 Koophamel. (19935)
- HolzLübchin 767, 14. S. Ludwig Johann Wilhelm
 Boldt.
- Lüchow Z. 990, 1. G. Johann Carl Pogge.
- Lühburg — * und Basse †)] Gräfin v. Hardenberg (13700)
 III. 2434, 2. G. (Staatsminister Graf von Für-
 stenstein.)
- GroßLunow 1797: G. Hauptmann, Christoff Heindr.
 David von Müller. (1636)
- KleinLunow 1471, 5: G. Henning v. Rumöhr. (11399)
 Herzogl. Kammer.
- KleinMetbling — 2984, 5. Ernst Ehrenreich und Peter
 Gr.Nieköhr* |] u. NeuNie- Friedr. Gebrüd. Bockhahn.
 köhr 3683, 5. G. David Buchholz.
- KleinNieköhr — 1182, 15! Geheimer Conferenzzrath und
 Nustrow | Stassow |] * III. OberPräsident, Engel Carl
 o mit Anth. in Tangrim Ernst von Schack.
- 4844, 5. T. Dr. *Wiese* für die von Han-
 Nutschow | GH. *] IV. 1169, 6. nekeenschen Gläubiger,
 T.

- AltPannekow*] Z. 2566, 14 G. Friedrich Wilh. Lilienthal,
 NeuPannekow 376, 2. G. Advocat *Thiessing* für Joa-
 achim Diedrich Kölzows
 Creditores.
 H. Reluit Commission.
 Pafs — DZ. II 61, 4. Hofjägermeister von Hertel.
 Poggelow] | 1932, 4: " G. S. Dalwitz.
 Prebberede]* 2067, 3. - L. Friedrich Wilhelm von Blü-
 Quitzenow IV. 2545. cher.
 Reprnitz — 1636, 8. Doctor *J. C. Brandenburg*
 für von Plessensche Cre-
 ditores.
 Samow KB. 2434. G. Victor Friedrich von Müller.
 Schabow | Z. 1629, 14. S. August Wilh. von der Lühe.
 Schlackendorf, Amb. 1182. 8. Oberstlieutenant, Carl Chri-
 G. stian von Bilau.
 Selpin |] Vogelsang, NeuM, S. Walkendorf.
 * — u. Neuhof 3488, 4" S. Kowalz.
 Sophienhof Z. 777, 2. Dr. *J. J. A. Taddel* für von
 Starkow 919, 15. T. Scheithersche Creditores,
 „Strietfeld 1387, II“ T. Oberjägermeister, Carl von
 Moltke.
 Alt- und NeuTangrim mit Hauptmanns, Hans Adam
 Babelitz] | 3624, II. G. von Kahlden Erben.
 Tangrimsche Mühle*: Der Erbmüller Ruels.
 Thelkow †)] * 2333, 5. T. Dr. *Reimkasten* für von Low-
 zowsche Creditores
 „Viecheln 2919, 12! G. Dr. *Weber* für H. Ludewig
 von Hannekeen Creditores.
 Vilz †) — 1670, II. Etatsraths Peter Tonder von
 Kofs Erben. (17104)
 Alt- und NeuVorwerk | * Z. Oberjägermeister, Adolf
 I 3920, 8: G. Hans von der Lühe.
 „Walkendorf ♂ *] VL? Frie- }
 drichshof, Dorotheenwald } Oberjägermeister, Friedrich
 mit †) in Busse, Bentwisch, } Detlof Graf von Moltke.
 Blankenhagen, Vilz und } (49337)
 Thelkow T. }
 „Walkendorf Anth, } 5979, 14 }

- Warbelow | 2029, 12 G. Advocat *Schneider* für Wilhelm Ferdinands Grafen von Rittberg Creditores.
- Wasdow †*] 2490, 6. G. HofGerichtsAssessor, Georg Ludw. Ernst von Blücher.
- Wilhelmshof* 549, 4. T. Kammerraths Christian Ludw. von Warnstädt Erben.
- Wohrenstorf und Weitendorf Kammerherr, Henning Friedrich Graf v. Bassewitz.
- †*] IV. 3644, 8! - T. Wilhelm Lobeck.
- Wolkow* 2348, 10. OberKammerherr, Conrad Ignaz Baron von Lützwow.
- Woltow* 2443, 12 G.

2) Amt Goldberg: 42275 Scheffel. HG. 16

- PSt: Goldberg, Güstrow, Krakow, Lübz. (7,467,089 □R.)
- Bellin* † K. Gr. Oel. u. Schnei- Graf von der OstenSacken.
deM.* PapierM.*] oZ. KB. (12287)
- IV. 4077, 8. Gü.
- Brütz †] VI. 1329, - " } Go. Landrath, Hans Georg Hart-
Diestelow — Z. 03482. } wig von Flotow.
- Dersentin III. | 1925, 11. Gü. PremierLieutenant Wilhelm von Brandt.
- Dobbin* *] *Hütten und Zietlitz* Kammerherrn von Lepel
VI. Z. 6589, 1! K. Erben. (22270)
- Finekenwerder* 394, 13. , Go. Friedrich Johann August und Ludwig Carl Friedrich, Gebrüdere Mühlenbruch.
Herzogl Kammer.
- Hagen 263, 2. Landmarschall Carl Graf von Hahn.
- Kuchelmifs * Wilsen, Wilsér-
Hütte | und Serrahn — 3
] oX? 8822, 15.
- Lalendorf] III. Z 1050, 2 - Gü. Andreas Friedrich Spalding.
- Langhagen 2866, 14. K. Geheimer KanzleiSecretär,
C. G. u. H. H. Gebr. Hahn,
S. Bellin.
- Marienthal.*
KleinPoserin und Grabower-
Mühle 1233, 11. L. GeheimeRaths; Franz Ludwig Wilhelm von Reden
Creditores.
- Reimershagen* I. 343, 11. S. Langhagen.
- Severin | — *] VIII. 3136. Ernst Julius Ludwig von
(Elden District) Quitzow. (15451)

Steinbeck 1109, 10. S. Dobbin.
 Woosten †] * o Sandhof TO. Herzogl. Kammer, (1670.)
 u. Wendisch Waren 5875, 2.

3) Amt *Güstrow*: 216089 $\frac{2}{3}$ Scheffel. HG. 82
 PPt.: Güstrow, Krakow, Lage, Rostock, Schwaan, Teterow,
 (28,893,027 [R].)

Amalienhof 1012: " T. Joachim Friedrich Pinz.
Appelhagen | *Heide*] * und Friederich von Zepelin,
Miekenhof | 3370, T.
Bansow *] 1822, 13. G. H. Wilh. von Meibom Erben.
 in *Belitz*, 150. Die Pfarre daselbst (21426)
Bergfeld o 1017, 2. S. Klaber.
Braunsberg 1685, 3. G. S. Zehna.
Carlsdorf 598, 15. G. S. Rothspalk.
Charlottenthal TO. und Geh. Kanzlei Secretär, Conrad
Blechern Kr. — Gottfried und Hermann
 Heinrich Gebrüdere Hahn,
 Die *Dom Kirche* zu Güstrow.

Dehmen | 1753, 2. Die *Dom Kirche* zu Güstrow.
Diekhof *] | — Striese- Feldmarschalls Johann Lud-
 now, Lissow V. u. Anth. wig Grafen von Walmo-
 in *Pölitz* 5690, 7. den Gimborn Erben.
Dolgen o | und Antheil in Gebrüdere von Plessen.
 Kankel 2090, 7. S.

Dudinghausen * und *Woland* Ludwig Wilhelm Emilius
 Z. 1265, 15. " L. von Viereck.

Fresendorf, Antheil III. — Wilhelm Ferdinand Graf von
 523, 15. (*Warnow Distr.*) Rittberg.

Friedrichshagen und *Hohen-* Wilhelm Düsler. (46616)
felde I. o Z. 2754. T.

Glasewitz | III. 2871, 2. Die Stadt *Güstrow*.

Goldenitz 1103, 10. (*WDistr.*) Herzogl. Kammer.

Gottin 3368, 14: " T. Advocat *Zander* für H. T.
 Petersen Gläubiger.

Grossen Grabow] * | Z. S. Charlottenthal.
 4606, 9. K.

Klein Grabow Z. 1680, 6. Major, Friedrich von Pentz.

Grambow 2067, 6. Diederich Wilhelm Engel.

Gremmelin und *Ahrensberg* Hauptmann, Gotthard Fried-
] o 2555, 15. G. rich von Pentz.

Hägerfelde * Z. 1774, 5. S. Prützen, A. *Schwaan*.

- Hinzenhagen Z. 2161, 2^o K. Landmarschall, Carl Graf von Hahn.
- Hoppenrade — Köln, K. Oel-Carl Hans von Oertzen.
u. Graup. M. * o III. 3702, 9. (16312)
- Jahmen IV. | mit Anth. S. Prebberede, A. Gnoien.
in Prebberede und in
Griewe 2674, II.
- Karcheez †] * o 1800, 2. G. Carl Bobzin. (6367)
- Karow und Käselow [IV.] Otto Friedrich von Gamm,
2942, 15. G.
- Kassow | * mit Antheil } 2836
in Oettelin II. : " } G. Carl Heinrich Pauli.
- Kassow, Antheil " }
- Klaber * |] Z. 1778, 9. T. Klosterhauptmann, August
Friedrich von Lowzow.
- „Klingendorf, Anth. III 777, 4. S. Reez.
- Knegendorf 1284, 10. G. Amtmann, Johann Friedrich
Theodor Koch.
- Kobrow | *] II. 2888, 14. L. Amtmann, Christian Ludwig
Hundt.
- Koppelow, Ahrenshagen — | Theodosius und Johann Hart-
K. u. Oel M. *] III. u. See- wig Gebrüdere von Le-
Grube 4013, 1. " vezow.
- Klein Kötel * und Antheil Geheimer Legationsrath,
in Gr. Kötel | 2550, 8. T. Hans Graf von Schlitz.
- Kronskamp, Gros- und Klein- S. Rossewitz.
Lantow 2697, 6.
- Küssow IV. 863, 10. G. Adolf Friedrich Cordua.
in Lalendorf, 729, 9. S. Amt Goldberg.
- Levekendorf 2865, 4. S. Amt Rossewitz.
- Lübsee u. Grünenhof 2197, 4. Georg Wilhelm, regierender
Fürst zu Schaumburg Lippe.
- Lüdershagen —] QO. 731, 12. Kammerherr, Henning Fried-
rich Graf von Bassowitz.
- Lüssow — *] III. u. Meierei Carl Christian Ludwig von
3100, 8. Bülow.
- Matgendorf | * u. Halsberg Johann Friedrich von der
2595, 12. G. Kettenburg.
- Mirendorf 2100, 10. G. Kanzleirath *Fargow* für die
Gläubiger des Drostes Carl
von Wick.

- Neuhof* u. Anth. in *Wendorf* I. GeneralMajorin von Hobe Erben.
 906,3. G.
- Niegleve* o *Schlieffenberg* u. GeneralLieutenant, Martin Zierhagen IV.]] 3406,9. G. ErnstFreiherr v. Schlieben.
 Perow 585,6. T. S. Matgendorf.
Pohnstorf IV. | 929,8. Rittmeister, Helmuth Hartwig von Blücher.
- Alt. und Neu Polchow* 8 III. - - von Klein. (30919)
Depzower M. * — und
Trotzenburg 1574,8!
- GrosPotrems* I. Z. o u. *Wendorf*] 2719,4. R. Friedrich August Wilhelm Ludwig von Gadow.
Raden] | * — 3158,12. Johann Friedrich Cordua.
Reez *] o Z. und *Viecheln* II. Rittmeister, Joachim Heinrich Christian von Müller.
 3252,4. R. S. Vietgest. (23248)
Reinshagen † * II. 1017,7. G. S. Klaber.
Rensow | * Z. 2623,9. T. S. Diekhof.
Reperschendorf und *Dröhlitz* 2066,14.
- Gr. Ridsenow*] 2891,15. - - Bockhan.
Roggow und *Krassow* * S. Diekhof.
] o II. 2697,2.
- Rossewitz*, *Lissow* und *Korleput* * 3301,8. L. Herzogliche Relutions-Commission.
Rothspalk [*] Z. 2681,7. T. Johann Peter Baron von MöllerLilienstern.
- Scharstorf* * *KleinPotrems* II. Carl Wilhelm Wendhausen.
]] u. Antheil in *Prisannewitz* II. 2386,14. R.
- Schönwolde* 660,1. G. Friedrich Fuhrmanns Erben,
 in *Schwetzin*, 103,1. S. Amt *NeuKalden*.
- Schweez* 1856,7.
- Schwiessel* * *GrosBützin*]] Z. und *Rabenhorst* III. 5903,8. L. } S. Diekhof.
- Spotendorf* * *Recknitz* 8 VI. Friedrich von Buch:
 Z.] 4738,11. G.
- Recknitz*, Antheil Die Pfarre das. (47408)
KleinSpreng] * o 1794,11. Herzogl. Kammer.
Striggow III. o | 2206,2. G. S. Charlottenthal.
Subsin und *Bresen* 3647,13. S. Rossewitz.

- Tellow |] 1906,5:“ Georg Ludwig, Carl Friedrich, Georg Wilhelm und David Otto Gebr. Berlin.
- Tenze, Tenzer M.* u. Antheil Herzogl. Kammer.
in Kankel, 653,12.
- Teschow | o Kossow] IV. Alt-Victor Christians von Leve-
u. NeuKätwin II. 5511,8. L. zow Erben.
- Tessenow IV. Z. 266,2. T. OberJägermeister, Carl von
(Müritz District) Moltke.
- Thürkow und HohenSchlitz S. Kötel. (23743)
] IV. 3118,6- T.
- Tolzin 2168,6. G. S. Niegleve.
- Vietgest*] o | — Nienhagen, Geheimen Cabinetsraths, Joa-
Hütte und Schwiggerow Z. chim Friedr. Boldt Erben,
7217,13.
- Vietschow | und Belitz?] II. Wilhelm Heinrich Pauli.
4014,2!“ L.
- Vogelsang Z. | 2465,8. G. Minister, Leopold Hartwig
von Plessen.
- Wardow | *] KleinWar- GeheimeRathsPräsident,
dow V. Vipernitz und Bernhard Friedrich Graf
Spotendorf 6135,1. L. von Bassewitz.
- Wattmannshagen] * 2158,8. Landrath, Joachim Gustav
T. von Ferber.
- Weitendorf †] *] V. 4370,10. GeheimerKriegsRath, Carl
L. Friedrich Albrecht von
Viereck.
- Wesselstorf | 1759,9“ L. Jägermeister, Johann Carl
von Stein.
- Wotrum o | 1011,3. T. S. Wattmannshagen.
- GrosWüstenfelde | *] und Heinrich Schroeder.
Schrödershof IV. 4440,5. T.
- Zapkendorf, Plaaz III.] | — Adolf Friedrich von Buch.
und Wendorf 4151.
- Zehlendorf u. Woland 2400,8. S. Rossewitz.
- Zehna 8] III. o KB. u. Schön- Gebrüdere Wilhelm, Carl u.
berg 3796,8. G. Friedrich von Heimrod
und 7 Geschwistere von
Heynau. (13514)
- Zierstorf | Z. Bartelshagen, Wilhelm, Carl, Ludwig und
KleinRoge u. Warneken- Friedrich, Gebrüdere Gra-
hagen *] III. ? 6844,15. T. fen von Hessenstein.

- 4) Amt *NeuKalden*: 58860 $\frac{2}{3}\frac{3}{2}$ Scheffel, HG. 19
 PostStationen: Gnoien, NeuKalden, Teterow. (6,426,908 □R.)
- „Bukow o und Nienhagen 3215,7. T. S. Teschow.
 KleinBützin u. NeuHeinde | o VII. 1680,11. T. Johann Ludwigs Grafen von WallmodenGimbornErben.
 Gehmkendorf] V. 2618,2“ S. Klenz.
 Gorschendorf — *] Z. o und Kammerherr, Anton Christoff
 Jettchenshof 1967,5. von Wickede. (37781)
 Karnitz * 1675,4. N. Landraths, JoachimDieterich
 von Levezow Erben.
 Klenz* u. KleinMarkow 5417,3“ LandMarschall, Carl Graf
 von Hahn.
 Lelkendorf] III. *] 3980,5 N. Victor Christian von Levezow.
 Levezov ↓ *] TannenKr. und OberJägermeister, Caspar
 Todendorf V. 5149,7. T. Heinrich von Sierstorpff.
 Ludwigsdorf | 1493,12. } Friedrichs von Levezow
 GroßMarkow VI. 3934,4. } Erben.
 in Poggelow, 1405,5: S. Amt *Gnoien*.
 Pohnstorf * 2169,12“ T. Advocat *Schnelle* für von Pen-
 zische Creditores.
Rey * II. Z. 3231: N. Kammerherr, Johann Frie-
 drich Carl von Schack.
 Sarmstorff II. 2104,13. N. S. Karnitz.
 Schorrentin *] I u. Schwarzenhof 3609,9. N. Joachim Christian Krull.
 Schwasdorf * I. 2267,3. G. Hans Ernst Wilhelm Freiherr
 von Manteuffel.
 Schwetzin | 2062,7 - T. Kammerherr, Cuno Ludwig
 von der Kettenburg.
 Sukow |] * und Marienhof 5247,3. T. Rittmeister, Helmuth Hart-
 wig von Blücher,
 „Alt-] | * u. NeuSürkow III. u. Hagensrubm Z. 1296,4. } Kammerherr, Joachim Otto
 Teschow * HohenMistorf VIII.] und Hüttenhof } Ulrich von Levezow.
 5229,5. T.
 in Thürkow, 366,14. S. Amt *Güstrow*.

5) aus dem Amte *Lübz*: HS. 12.

PSt.: Goldberg, Güstrow, Krakow.

- | | |
|---|---|
| KleinBreesen und Rothbeck | Domainenrätthin Catharine |
| o 955, 11. Gü. | Christiane Zigra. |
| | (Domainenrath Zigra.) |
| Glave o — 1782, 4. | Christoff Hans Friedrich von Oldenburg. |
| Grambow *] 2181, 7. Go. | Friedrich Christoff Wilhelm von Passow. |
| Grambow, Antheil 274, 3. | S Passow, <i>Elden Distr.</i> |
| RumKogel mit Antheil in <i>GrossenBreesen</i> 1200. | <i>Kloster Dobbertin.</i> |
| Neuhof 498, 9 ⁴ | S. Brütz, Amt <i>Goldberg</i> . |
| Reimershagen *] III 1031, 1 | Gebrüdere Hahn. |
| AltSammit † * o] I. Z | Johann Christoff Alexander Könemann. |
| NeuSammit u. Grüne-Jäger TO. KB. 3586, 11. Go. | |
| Suckwitz KB Z. * o Werder und KirchKogel III.] 3504, 10. Gü. | Major, Carl Wilhelm Hans von Meding. |
| GrossenTessin 1744, 10. } Carl Alexander von Wel- | zin. |
| KleinTessin Z. 1319, 10. K. } <i>Wendorf</i> , Antheil I. 438, 7. | |
| | S. KleinBreesen. |

6) aus dem Amte *Ribnitz*: HG. 8.

PSt.: Rostock, Tessin.

- | | |
|--|---|
| Dummerstorf] und Klein-Dummerstorf 4158, 13. R. | Kammerherr, August Claus von Preen. |
| „Gnewitz — Z. 1741, 4“ | Major, Elert Detloff von Strahlendorf. |
| Goritz u. Depzow — 1493, 10 | Johann Christian Pentzin. |
| Helmstorf — Z. 972, 12.“ | Drost, Peter Friedrich Ludwig von Witzendorf. |
| Stormstorf * und Kleinhof 1006, 7. T. | August Wilhelm von der Lühe. |
| KleinTessin — Gramstorf u. Wolfsberger M. * 2314, 2: “T. | Die Stadt <i>Tessin</i> . |
| Vieren 886, 6. | T. August Eggert von der Lühe. |
| Zarnewan — Z. 2568, 6. } | |

7) aus dem Amte *Stavenhagen*: HG. 4.

PSt.: Teterow, Lage.

Grossen Kötel, Antheil Geheimer Legationsrath,
II. 602, 12. T. Hans Graf von Schlitz.Alt- und Neu Panstorf S. Remplin.
2726, 1. T.Poelitz | VII. 1164, 9. S. Diekhof, A. Güstrow.
in Prebberede 263, 12. S. Amt Gnoiën.Remplin | — * Pampow Landmarschall, Carl Graf
VI. | Retzow | V. Wen- von Hahn.
dischhagen * VIII. mitAntheil am Malchiner
See 0 11530, 10. T.Klein Ridsenow II. 1021, 3“! S. Gros Ridsenow, Amt
L. Güstrow.

Wozeten Z. 765, 14. S. Wardow, A. Güstrow.

VI. *Müritz District*. (Waren)1) aus dem Amte Wittenburg, das vormalige
Amt *Ivenack*: HS.

Post Station: Stavenhagen. (3, 214, 015 □R.)

Ivenack, Flecken 8 * 0] Base-
pohl | Z. Fahrenholz | God-
din, Grieschow VIII.] | Albrecht von Malzahn,
Klockow | VIII. Krumsee — Graf von Plessen.
Wackerow V. | Weitendorf
V. Zolkendorf | 26450, 14.
Ivenack, Pfarr Anth. 1350.2) Amt *Lübz*: 114066 $\frac{12}{32}$ Scheffel. HS. 25

PSt.: Malchow, Plau, Röbel, Waren. (19362, 551 □R.)

Die hier fehlenden Güter finden sich theils im Elden- theils
im Recknitz District.Altenhof und Tönchow mit Theodor Ludwig Ferdinand
XIV. †] in Wendisch Pri- von Flotow.
born 7619, 13. P.Damerow 0 Grüne Jäger, Gr. Dr. J. C. Brandenburg für die
Poserin † *] II. Redewisch Gläubiger des Geheimen-
u. Matthieshorst 2994, 7. P. raths, Franz Ludwig Wil-
helm von Reden. (15514)

- Darz * 2098,7. P. Dombherr, Ludwig Gerhard
Hartwig von Blücher.
- Daschow Z. o 975,1 - P. Frau Wilhelmine Juliane
Dorothea von Hartwig.
- AltenGaarz |]o*u.Neu- KammerCommissair, Georg
Gaarz 3255,14. W. Friedrich Schröder.
- „Glocksin IV. o |] und Neu- GeheimerDomainenrath,
hof* 4608,8! W. Diederich Frisch.
- Karow † IV. * —]o Z. TO. S. Dammerow. (17075)
- SamoterKrug und Hah-
nenhorst, GH. | 5786,10, P.
- Karow, Antheil 600.
- Käselin 1307,15. P. DiePfarre zuGr.Poserin;
Kammerherr, Joachim Lud-
wig von Flotow.
- Kogel, Sukow, o Adams- Major, Georg Friedrich
Hofnung, Peterstorf Diedrich Philipp von
TO. Satow †] III. Zies- Flotow.
- low | * VI Z. BruchM.*
- 10887,7. M.
- Kuppentin †) *] V. 1925,5. P. Frau CharlotteFriederikeSo-
phie von Freiburg. (8544)
- Linstow, Hinrichshof BornKr. Oberforstmeister, Friedrich
— o KleinBäbelin u. Kieth von Behmen.
- † * o TO. II 3658,6 W.
- Hof. o u. KirchLütkendorf ♂ Hauptmann, Hans Heinrich
] Blücherhof 3069,15. W. Ludwig v. Arnim. (18490)
- Malkwitz 1908,4. W. Kloster Malchow.
- Penzlin †)]o Z. KB. u. Neu- Frau Elisabeth Louise Wil-
hof 2594,6. P. helmene von Vincke.
(Major, Carl Friedrich Au-
gust von Vincke.)
- WendischPriborn, Anth. II. Kammerherr, Heint. Leopold
mitAnth. inGanzlin 916,2. P. August Graf v. Blumenthal.
- WendischPriborn, Anth. IV. Schulze, Friedrich Ludwig
mitAnth. inGanzlin 620,4P. Wegener u. IV Hauswirthe,
- WendischPriborn, Antheil; S. Altenhof,
Rogeez 3111,8. S. Kogel,
- NeuSapshagen und HellerM.* S. Glocksin,
937,9. W.
- Sophienhof, AltSapshagen o Joachim Carl Bahlmann,
und Antheil in Lütkendorf
2303,4. W.

Stuer†] IV. ? 2 u. Vorder- M.*	} 4006,5	} S. Kogel. (18357)
Gr. Stuer Vorwerk		
Kl. Stuer Vorwerk 1613,15.	} 1613,15.	} P. Simon Georg Hecht. Kloster Malchow. (4170)
Hinter Stuersche Mühle* in Hohen Wangelin † 306,6.		
Walow und Grüssow † VI.] 4367,15 M.	} 4367,15 M.	} S. Kogel.
Woldsegarten 0 2858,10 R.		

3) Amt Neustadt: 72115 $\frac{22}{32}$ Scheffel. HS. 33

PSt.: Penzlin, Stavenhagen, Waren, Mirow. (11,617,843 [R.

Ankershagen *] und Born- hof 0	} 3084,4 P.	} Hans Otto Georg und Friede- rike Charlotte, Geschwi- ster von Oerzen.
Ankershagen III.]		
Ave, halb } Ave, halb }	} 1500,7 P.	} Johann Davids von Müller Erben.
Baumgarten 958,6 W.		
Boek ♀]* II. Faule Ort TO u. Amalienhof mit Antheil an der Müritz 0 3599,8 M.	} 3599,8 M.	} S. Grabowhöfe. Minister, Carl Wilhelm Friederich David von Pentz.
Clausdorf 1197,5 S.		
Dambeck TO. 1449,14 P.	} 1449,14 P.	} Ludwig Heinrich Schulz. Kammerherr, Heinrich Leo- pold August Graf von Blu- menthal.
Gros Dratow †] * Z.		
3000 W.	} 3000 W.	} Amtmann, Enoch Samuel Lemke.
Klein Dratow, 1319,8 W.		
	} 1319,8 W.	} (Advocat, Christoff Adolf Dietrich Helm.) Rittmeister, Carl von Altrock; 1824.
Eldenburg 283. W.		
Federow 0 Schwarzenhof, Lehmhorst 2901,16 W.	} 2901,16 W.	} S. Grabowhöfe. Landrath, Gustav Diederich von Oerzen.
Federow, Pfarr Anth. 380.		
Freidorf 915,15.	} 915,15.	} S. Wendorf.
Klein Grabow Z. 1744,4 W.		
Grabowhöfen †] und Som- merstorf* † VIII. 5232,10.	} 5232,10.	} Friederich Graf von Hahn.

- Lehsten, Antheil 799,2. P. Johann Heinrich u. Johann Joachim, Gebrüd. Seemann.
- GrosLukow] 871,15: "P. Ernst Werner Heinrich von der Lancken.
 in KleinLukow, 573,3. S. Amt *Stavenhagen*.
- Marin] | 3546,11: P. S. Federow.
- Möllenhagen † Z. *] Kammerjunker, Friedrich
 1214,7:- P. Heinrich Gottlieb LeFort.
- Möllenstorf † *) III. 1507,1 - " Carl Friedrich von Gundlach.
 P. S. Grabowhöfe.
- Panschenhagen* 1439,5. S. Grabowhöfe.
- Pieverstorf | 1042,7. P. Doctor *J.C. Brandenburg* für Friedrichs von LangenCreditores.
- Rethwisch, Bocksee^u u. Kammerherr, Ferdinand von
 Klockow GH. — 2520,5: der Lancken.
- Alt- und NeuSchänau* † Kammerherr, August Ernst
Johannshof u. *Carls-* Friedrich Graf von Vofs.
ruh II. 3513,14. W.
- Schwastorf 1470,15. W. Christoph Heinrich von Schuckmann.
 in *Sommerstorf*, 600. Die Pfarren zu Waren und Vielist.
- Speck † o TO. * und Rehhof Forstrath Carl Wilhelm von
 3175,7. W. Haugwitz.
- Torgelow o Z Godow III. TO. Ritter, Ulrich Philipp von
 Ueberende, Schmachthagen Behr Negendank,
 5596,12 - W.
- Tressow * | Z. 2560,3 " W. Landmarschall, Carl Graf von Hahn.
- KleinVarchow 758,6 " W. Doctor, Carl Leopold Erdmann.
- Gr. Vielen † *)] 2722,5 " P. Kammerherr, Georg Heinrich Leopold von Oerzen.
 (16897)
- Vielist* †] * und *SandKr.* — Rittmeisters, Carl Bleichard
 GH. 5517,5. Ernst von Meyen Erben,
 Wendorf | 2490,10. P. Heinrich von Oerzen.
- Zahren* † * und *Friederiken-* S. Gr. Vielen.
hof 2859,2. P.

4) Amt *Plau*: 19450 $\frac{2}{3}$ $\frac{3}{2}$ Schffel. HG. 5.

PSt.: Malchow. (5,080,165 □R.)

Göhren * | ○ KB. mit Antheil Major, Ernst Andreas von
in Poppentin I. 2468, 5“ Grape.

Leisten * ○ | — 1740, 10“ Landdrost, Ludolf Friedrich
von Lehsten.

in *Fabel*, 740, 1.

Nossentin †) * *Hütte, Heide*
und *Silz*] — 5740, 7.

Das Kloster *Malchow*.

Herzogl. Kammer,

AltSchwerin †) *] III. ○ Jür-
genshof, Mönchbusch, Ort-
krug, Wendorf ○ und
Werder 6584, 8.

Kammerherr, Ernst Werner
von Raven.

Sparow TO. *NeuSparow* und
Sanz 2427.

Herzogl. Kammer.

5) Amt *Stavenhagen*: 25680 $\frac{4}{3}$ $\frac{2}{2}$ Scheffel. HG. 60

PSt.: NBrandenburg, Krakow, Malchin, Penzlin, Stavenhagen,
Teterow, Waren. (34,137,400 □R.)

Die hier fehlenden Güter suche man im *Recknitz District*.

GrossenBäbelin 2030, 6. K. Oberforstmeister, Carl Fried-
rich von Jasmund.

Basedow *] * *NeuBasedow* | Friedrich Graf von Hahn,
TO. Seedorf | ○ Christinen- (17160)

hof Z. Langwitz, Gessin |
X. und Schwinkendorf †]

IX. 15207, 14. M.

„*Borgfeld* † *] VI. 1600, 13“ S. Albrecht von Malzahn,
Graf von Plessen.

Bredenfelde | *] } 2921, Gustav Ernst Moritz von
BREDENFELDE, Anth. } 6. Heyden.

Breesen † II. *] Z. 3601, 13. Stallmeisters, Carl Heinrich
N. von Engel Erben. (14222)

Briggow † *] II. — 2966, 2. Kammerherr, Ernst Philipp
Friedrich von Oerzen.

Bristow ♀ * ○ Z. Grube u. Landmarschall, Carl Graf
Glassow] | VI. 4479, 1. M. von Hahn.

Chemnitz, OelM * III. Pinnow Major, Bernhard Heinrich
‡] u. KrappM * 5859, 12“ N. von Klinggräff.

- Deven, Hof ↓] Z. KB. 1345, 2: }
 Deven, Dorf II. u. Meierei } Hauptmann, Georg Carl von
 1408, 4. W. } Below.
- Faulenrost] * Demzin | Lie- S. Basedow.
 pen TO. und Hungerstorf
 IX. | 12279, 2. S.
- Groß- ↓] u. Kl. Flotow * IV. Staatsminister, Otto Carl
 u. Kavelsdorf I. 4470, 15. Friedrich von Vofs.
 W.
- Gädebehn [*] und Frie- }
 derichsrnh 3638, 9. S. } Rittmeister, Detloff Ludwig
 Gädebehn, PfarrAnth. 600 } von der Lanken. (26127)
- Galenbeck * 2612. S. Kammerherr, Adolf Friede-
 rich von der Lanken.
- Gr. u. Kl. Gievitz ♂] KB. Kammerherr, August Ernst
 Z. * ? und Minenhof Friedrich Graf von Vofs.
 4942, 4. W.
- Kirch- u. Schlos Grubenhagen Landmarschall, Cord Jaspar
 ? ♂] * Vorwerk, Vollraths- Ferdinand von Molzahn,
 ruh, Hallalit, Steinhagen |
 VI. Großen Lukow, Barz,
 Peenhäuser | Kl. Lukow |
 Krevtsee II, O 15279, 6. T.
 Grubenhagen, Anth. 1500. Die Pfarre daselbst.
- Gützkow, Adamshof, Hütten- Major, Friedrich Ludwig
 hof und Roekvitz † IV. *] Alexander Graf von
 4485, 11 " mit †) in Basse, Moltke.
 Bentwisch, Blankenhagen,
 Thelkow und Vilz. S.
- „GroßHelle ↓] * Z. u. Lü- Hofrath, Carl David Hein-
 dershof 5488, 14. W. rich Lüders.
- KleinHelle ↓ *] 2591, 6. S. Dr. Spangenberg für Hans
 Ludwig Wilhelms von
 Zülow Creditores.
- Hinrichshagen, Kiel M. * S. Bristow.
 Levenstorf IV. | Anth. in
 Lupendorf III, | und in
 Panschenhagen 5018, 7.
- Jürgensdorf ↓ *] VI. und Vos- S. Kittendorf.
 hagen 4219, 11. S.

- Karstorf, Görzhausen Geheimer LegationsRath,
und Hohen Demzin †* Hans Graf von Schlitz.
] III. Z. 5489, 5. T.
- Kalübbe | u. Neuhoß 2282, 1. N S. Woggersin.
- Kargow |] ° III — † in Fe- Carl Friedrich Christoff von
derow und Charlottenhof Schuckmann,
2702, 2. "
- Kastorf † Z.] und Zwiedorf Oberjägermeister, Friedrich
† VIII. 4861, 6. " S. Detlov Graf von Moltke.
- Kittendorf*] XVIII. Mit- } 5410, 8. S.
telhof u. Oevelgünde }
Kittendorf † Pfarlehn }
Kittendorf, Antheil: } S.
- Knorrendorf und Mannhagen Carl Ernst August von Zü-
1135, 13. S. low.
- GROS- u. KL. KRAASE † 3038, Carl Wilhelm und Charlotte
9. " : S. Caroline von Genzkow
- Krisow | 1907, 2. " S. Wilhelm Berend Heinrich
in Krukow, 300. " von Ramin.
Kuhstall 846, 3. P. Die Pfarre zu Rehse (3910)
Advocat, Johann Carl Wil-
helm Nauwerk.
- Lansen*] † und Schwarzenhof S. Basedow,
3252, 3. W.
- Lapitz † IV. Z. 1405, 4. P. Hofrath, Carl Christian Ro-
in Grossen Lukow 871, 14. " bert Siemerling.
S. Amt *Neustadt*.
- Klein Lukow*] Z. und Carl- Ludwig Heinrich Schulz,
stein 1719, 9. - P.
- Luplow †] und Carlhof Z. Kammerherr, Joachim von
3282, 5. S. Vofs.
- Möllen † * III ° — Carl, Achaz, Wilhelm und
2606, 15. Albrecht Gebrüdere von
Schuckmann,
in Möllenhagen 2131, 15. }
in Möllendorf 1507, 2. " } S. Amt *Neustadt*.
- Molzow und Ilkensee] 2763, S. Grubenhagen.
10. S.
- Passentin †] 1904, 11. P. Friedrich Wilhelm Nicolai.

- „Penzlin ♂ * o (Stadt? — Ferdinand Baron von Mal-
Schlos und Vogtei) Mallin zahn. (33138)
↓ o Alten Rehse † Wu-
strow] Z. * Lübkow IV “
[] Werder, o Neuhof,
Bauhof * Krukow “]
12351, 1.
- „Peckatel † IV. * Z.] } 3566, Friederich Baron von Mal-
Peutsch P. } 9. zahn.
GroßPlasten [] Z 1870, 8. W. Lieutenant, Carl Ernst Hans
von Saldern.
KleinPlasten *] 1985, 11. W. Hauptmann, August Albrecht
von Blücher.
Puchow *] 1590, 8. P. Lieutenant, Anton von Berg,
Rahnenfelde 464, 7. P. S. Penzlin.
Rittermannshagen † o TO. S. Basedow.
XI. 2546, 4 M.
- Rockow u Eikhof 1301, 12. W. Hans Georg Ludw. von Berg.
Rosenow] III. † 2308, 11 “ S. General Majors, Carl Leo-
pold von Blücher Erben.
Die Pfarre zu Kastorf. (5625)
Rosenow, Antheil I. S. Grubenhagen.
Rothenmoor *] Dahme †
Sagel | IV. Antheil in Lu-
pendorf III. | und am Mal-
chiner See o 5687, 1. M.
- Rumpshagen † * 2679, 14. W. Johann Friedrich von Gun-
delach.
Scharpzow — 1200. Herzogl. Kammer.
Schloen † VI. K. Loh- u Walk- S. Torgelow, A. Neu-
M. *] u. NeuSchloen 2097, 7. stadt. (22280)
- Schorssow II. o Bülow ♂ OberJägermeister, Carl von
KB. Carlshof Z. Zid- Moltke.
dorf] * III. Anth in Tes-
senow Z. u. †) in Basse,
Bentwisch, Blankenhagen
Vilz u. Thelkow 8947, 10 “ T.
- Schwandt † *] — Marienhof Kammerherr, David von
und Vosfeld 4208, 15 “ Vofs.
Tarnow † 1777, 11. S. Kammerjunker, Baron Ernst
von Malzahn.

- VARCHENTIN †] Z. o * ? VI. Landrath, Joachim Gustav
4216, 12“: S. von Ferber.
- Gros Varchow † *] 2768, 1“ S. Kammerrath, Johann Carl
David Zimmermann.
- Klein Vielen * |] TO. Liepen Kammerherr, Heinrich Leo-
pold August Graf von Blu-
Hütte, Düsterhof u. Lang-
hagen 4886, 2 P. menthal.
- Ulrichshausen Z. Rambow † * S. Grubenhagen.
VI u. Markshagen 5221, 13. (51283)
- Woggersin † *] 2796, 2. N. Major, Bernhard Christian
von Linstow. (15512)
- Wrodow 1143, 3. P. Carl Martin Christian Greff-
rath.
- 6) Amt *Wredenhagen*: 97989 $\frac{1}{3}$ Scheffel. HG. 35
PSt. Malchow, Mirow, Röbel, Waren, Wittstock,
(18,081,877 [R.]
- Arensberg † Schneide M. * o Friedrich Graf von Hahn.
Z. KB. TO.] u. Hartenland
5326, 1. Mi.
- Below, Hütte und † in Gra. Samuel Gottfried Rudeloff,
bow 1450, 14. R.
S. Dambeck.
- Bollewick 1621, 1“ XXIV. Hauswirthe daselbst.
Buchholz † *] 2621, 13. R. Die Pfarre zu Röbel.
- in Buchholz 569. Adolf Friedrich Baron von
Langerinann Erlenkamp.
- Dambeck Z. und Carlshof Kammerherrn, Otto von Hahn
2858, 2. Erben. (2586)
- Dammwolde †] X * und Jä-
bitz 3535, 12. R.
- Finken † * Knüppeldamm,
Heidramel und Bütow Z. }
|] III. 8: 55, 3. Domherr, Ludwig Gerhard
Hartwig von Blücher.
- Gotthun Z. | KB. mit Antheil
an der Müritz o 2955, 5 R.
- Grabenitz mit Antheil an der Oberforstmeister, Georg
Müritz o 1408, 14. W. Wilhelm von Lücken.
- Grabow] | 2218, 1. R. XVI Hauswirthe daselbst.
Hauptsmühle. S. Großenkelle.
- Jürgensthal 284, 4. Major, Georg Friedr. Dierr.
Philipp von Flotow.

- | | |
|---|--|
| Hinrichsberg — 1466, 2. | S. Leizen. |
| Kambz †IV. mit Antheil in
Zepkow 1687, 11. R.
Kambz, PfarrAntheil, 600. } | Herzogl. Kammer. |
| Karchew † III. * o Z. und
Erlenkamp 2270, 1. R. | S. Dambeck. (15015) |
| Gros- und KleinKelle * o und
Zierzow] 3905, 3“ R.
Kelle, Antheil 600“ | VicePräsident, August von
Bülow.
Die Brüderschaft zu
Röbel. |
| Klink †] * mit Antheil an der
Müritz o 1334, 6: W. | Lorenz Friedrich Käbler. |
| Kloppow 1491, 13: “ | S. Leppin. |
| Krümmel † * o] Troja, Ah-
rensfelde und Ichlim TO.
3895, 13. Mi. | Georg Heinrich Wilhelm
Friedrich von Ahren-
storff. |
| Lebbin] II. 2356, 8“ Ma. | Major, Ernst Andreas von
Grape. |
| Leizen † *] IV. 3540. R. | Johann Friedrich von Gund-
lach. |
| Alt- und NeuLeppin o Rog-
gentin † Z.] und Bolter M. *
3460, 10“ Mi. | RegierungsRath, Werner
Friedrich Ludwig Baron
von Hammerstein. |
| Ludorf † Gneve * Zielow
VIII. mit Antheil an der
Müritz o 5712, 1. R. | Oberhauptmann, Adam Ernst
von Knuth. |
| Massow † * o Eychenruh und
Kornhorst III. 3945, 3: R. | Doctor Kossel für die von
Luckenschen Gläubiger. |
| Melz † Z. KB, Friedrichshof
Augusthof, Solzow, Pri-
born VII. mit Antheil in
Karbow und an der Mü-
ritz o 10159, 11. R. | Friedrich August von Ferber,
(25112) |
| Nätebow † III. 1178, 3“ | S. Dambeck. |
| Netzeband *] X. Drusedow,
Grüneberg und Dovenssee
6539, 7: W. | ErbHofmeister, Hans Fer-
dinand Valentin von Kö-
nigsmark. |
| Poppentin IV. 963, 8. | S. Wendhof. |
| Retzow und Rechlin † VI. }
3669, 15“ Mi.
Retzow, PfarrAnth, 300“ } | S. Leppin. (5698) |

Schönberg J.*] Dovensee u. Stallmeister, Peter Georg DofsKr. 297I,13: Wi. Krell. Spitzkuhn 859,2" R. (S. Dambeck.)	Carl Friedrich von der Setz- tenburg: 1825. KammerCommissair, Hein- rich Christoff Wier. Ludwig Baron LeFort. Geheimrathin, Christine So- phie Eugendreich von Flotow. (Geheimerath, Adolf Albrecht Wilhelm von Flotow.) Marie Sophie Charlotte von Koppelow. (Adam Wilhelm von Kop- pelow.)
Wackstow 900. R.	
Wendhof 1435,13" Ma. Wildkuhl 1298,5. R.	
Winkelhof 140,8."	

Uebrige Landbegüterte,

welche nicht zu Landtagen berufen werden, noch da-
selbst Stand oder Stimme haben; sie gehören zu kei-
nem der ritterschaftlichen Kreise, aber private un-
ter Schwerinscher Souverainetät. (35,140580 □R.)

I. KlosterGüter: mit deren Pächtern,

(17,612,305 □R.)

gehören den fundirten, mittelbaren JungfrauenKlöstern Augs-
burgischer Confession, in den Herzogthümern Mecklen-
burg und in der Stadt Rostock, (*J. Theil VIII. Abschnitt,
Abtheilung D*). Sie waren durch den ReichsSchlus vom 25.
Febr. 1803, §. 35. 36. der landesherrlichen freien und vollen
Disposition zwar überlassen; (*StaatsKalender 1804, II. Th.
S. 188.*) aber durch eine Vereinbarung mit den dazu berech-
tigten der Ritter- und Landschaft vom 22. April 1809, ist
derselben entsagt: sie werden von gesammter Ritter- u. Land-
schaft auf Landtagen und sonst vertreten. Die mit *Cursiv-*
Schrift gedruckten steuern zum Cataster der Ritterschaft.

1) KlosterAmt *Dobbertin*: 57840 Scheffel. 28
im *RecknitzDistrict*, vormaligen Fürstenthum *Wenden*, für
Cistercienser Nonnen, im Jahr 1238 gestiftet. (10,625,877 □R.)
PSt: Dobbertin.

Altenhagen
Bossow

5 Dreiviertel H. u. Schmiede.
Johann Wilhelm Leopoldi,
Holzwärter und Krug.

GroszenBresen	5 Dreiviert. 1 ViertH. u. Schule.
Darze, Hof } (Elden D.)	Johann Nölting.
— Dorf } (A. Crivitz)	3 Hauswirth, Holzwärter und Schule.
Dobbertin? ♂ —	Amt, Kloster, Bauhof, Pfarr- Kirche, 6 HalbH. Mühle Armenhaus, Krug, Schmiede, Schule, Fischer und 14 B.
Dobbin	5 DreiviertelHüfner.
Garden	3 Dreiv. H Mühle u. Fischerei.
Gerdshagen, Hof	Bätke
— — — — — Dorf —	6 Dreiv. H. Schmiede u. Schule. TheerOfen.
Jellen	S. Spandin.
Kleisten	Förster, Fischer, 5 B. u. Krüger.
zu Kläden	Kirche, Pfarre und Schule.
- KirchKogel	Fidler.
RumKogel (Amt Lübz)	Ziegelei.
Lähnwitz	Wilhelm Puls.
Lenzen (Warnow Distr.)	7 DreiviertelH. PfarrKirche, Schule und Fischerei.
Lohmen ♂ —	Carl Sauerkohl.
Mestlin, Hof und Meierei	12 DreiviertelH PfarrKirche, Förster, Mühle, Krug, Schmiede, Ziegelei und Schule.
— — — — — Dorf?	Hamann
Mühlenhof und Krug	Carl Schmidt.
Neuhof und Kläden	3 DreiviertelHüfner.
Nienhagen	8 DreiviertelH. und Schule.
Oldenstorf	9 DreiviertelHüfner, Kirche, Schule und Krug.
Rüest	Forsthof.
Schwinz	Freudenfeld.
Seelstorf, Hof	4 DreiviertelH. u. Schule.
— — — — — Dorf	Christian Friedrich Lierow.
Spandin	Franke.
KleinUpahl	Forsthof und Schule.

In der Sand Probstei; (Müritz District.)

(PSt. Mirow.)

Diemitz	} Hinter- Probstei.	10 HalbHüfn, Kirche, Schule, Krug und Fischerei.
Lärz		12 Dreiv. 11 Halb- 10 ViertelH. PfarrK. Schule, Kr. u. Schm.
Lexow, Hof	} Vorder- Prob- stei.	Friedrich Stüdemann.
— Dorf		8 ViertelHüfner und Schule, Hamann.
Roez —		Schmiede. PachtMüller.
SchamperMühle		1 Dreiv. - 25 Halb- 4 ViertelH. Förster, Mühle, Schmiede, Kirche, Schule u. Fischerei.
Schwarz	} Hinter- Probstei.	Wittwe Brauer.
Schwarzer Hof		S. Roez,
Sietow, Hof mit Anth. an der Müritz	} V. Pr.	8 DreiviertelH., PfarrKirche, Schule, Krug und Förster.
— Dorf		

2) KlosterAmt Malchow: 31920 Scheffel. 15

im Müritz District, vormaligem Fürstenthum Wenden, für
Nonnen, Augustiner Ordens, vorhin zu Röbel, im Jahr 1298
gestiftet, (5,985,000 □R.) Post Station: Malchow.

Cramon und Kraaz	Cunitz.
—	Förster und Fischer.
Damerow	7 HalbHüfner und Fischer
Drewitz	Förster und Schule.
FlesenSee, Kölpin u. Müritz	PachtFischereien,
Hagenow	Cordua.
Jabel —	12 DreiviertelH. PfarrKirche, Schule, Förster, Mühle, Zie- gelei, Krug und Schmiede.
Kisserow	9 DreiviertelH. und Schule.
Laschendorf, Hof und See	Kulow.
zu Lexow	Kirche.
Liepen	7 DreiviertelH. PachtFischer, Schule und Krug.
Loppin	5 ViertelH. und Holzwärter.
AltenMalchow? 8	Amt, Kloster, Kirche, Korn- Oel- Gr. - und WalkMühle. Schule, Kr. Förster u. Schm.

in der Stadt Malchow	Kirche, Pfarre und Schule.
Bauhof Malchow	Klosterhauptmann von Bülow.
<i>Malchwitz</i> (A. Lütz)	Heinrich Seiz.
—	Krug und Fischerei.
Penkow —	6 DreiviertelH. und Schule.
Poppentin	4 Dreiv.H. Kirche u. Schule.
Gr. u. Kl. Rehberg u. Mühle,	N. N. Cramer.
Rothehaus bei Poppentin } — — Kieth }	Holzwärter.
Sembzin u. KleinSembzin	Friedrich Engel.
Hohen Wangelin, Hof	Stolle.
————— Dorf	7 DreiviertelH. Kirche, Schule, Mühle, Fischer, Kr. u. Schm.

3) KlosterAmt *Ribnitz*: 6360 Scheffel. 4

im *Warnow* District der Herrschaft *Rostock*, 1324 für Nonnen, Franciscaner Ordens, gestiftet. (1,001,428 □R.)
PSt: Ribnitz.

Rockhorst und Bockhorst } <i>Carlewitz</i> } (Amt } <i>Emekenhagen</i> } Ribnitz) } Kuhlrade Poppendorf	Hinrichs. Ascher. 6 DreiviertelH. und Förster. 3 Voll- 4 ViertelHüfner, Schule. Holzwärter und Mühle.
Ribnitz ☞	Amt, Kloster, PfarrKirche, Mühle und Schmiede.
Kloster <i>Wulfshagen</i> , Hof ————— Dorf	Die Hauswirthe daselbst. 3 Hauswirthe, Kirche, Schule und Förster.

4) Kloster zum heil. *Kreuz* in *Rostock*.

(Warnow District) 3

in der Herrschaft *Rostock*, gestiftet 1270 für Cistercienser Nonnen: steuert für $5\frac{3}{4}$ H. $71\frac{1}{2}$ S. zum Rostöcker District-
(526639 □R.)

<i>LüttenKlein</i> } <i>Schmarl</i> } (Amts } <i>Volkenshagen</i> , Hof } (A. Rib-Georg } ————— Dorf } nitz.) } in <i>Rostock</i>	4 Voll- 4 HalbHüfner. Jacob Christoph Warnkroß, 4 Hauswirthe, Mühle u. Schm. Klosterhof und Kirche.
---	--

II. Rostocker District: 7930 $\frac{2}{3}$ Scheffel.

besteht aus den, theils dem herzoglichen Hause, theils der Stadt Rostock und den dortigen geistlichen Stiftungen, theils PrivatEigenthümern gehörigen, vormalis sogenannten *Gemeinschafts*Oertern beider Herzogthümer Schwerin und Güstrow, und wird auf Landtagen von der Stadt Rostock vertreten. (12,124,458 □R.) PSt.: Rostock.

1) Im Amte Ribnitz: (WarnowDistrict) 29

<i>Alberstorf</i> 1438,8.	}	Herzogl. Kammer. (4086)
<i>Harmstorf</i> III. 582,7.		
<i>Oberhof</i> 1304,15.		
<i>Rostocker Wulfshagen</i> 1797,13		
<i>Bartelstorf</i> * 2740,14.		
<i>Bentwisch</i> IV. — 1099,8.	}	Die Stadt Rostock. (3343)
<i>Broderstorf</i> III 1169,7.		
<i>Ikendorf</i> 1279,3.		
<i>Kassebohm</i> — 1839,14.		
<i>Kessin</i> * VI] 1167,3.		
<i>Riekdahl</i> V. 1087,11.		
<i>Oberhagen</i> III. 2290,2.		
<i>Niederhagen</i> 3397,10.		
<i>Markgrafenheide</i> 414,14		
<i>Mittel Rövershagen</i> † V. Ro-		
<i>stocker Heide</i> und <i>Hinrichs-</i>		
<i>hagen</i> 7008,2.		
<i>Stuthof</i> 1655,15.		
<i>Willershagen</i> V. 3214,6.	}	Das Hospital St. Georg in Rostock.
<i>Göldenitz</i> IV. Z. 2857,10.		
in <i>Schlage</i> V. Z. 1129,3.		
- <i>Bentwisch</i> II. 398,10.		
- <i>Dierkow</i> III. 792,10.	}	S. Kloster zum heil. Kreuz. (1830)
<i>Volkenshagen</i> *] IV. 1846,10.		
<i>Cordshagen</i> u. <i>LandKr.</i> 1178,11.	}	Das Gotteshaus zum heil. Geist in Rostock.
<i>Jürgenshof</i> 493,15.		
<i>Purkshof</i> 2042,10.		
<i>Vogtshagen</i> * V. 2863,9.		
<i>Beselin</i> * 1388,5.	}	Hauptmann, Christoff Ludewig von Güldener. Gebrüdere Hans Claus, Ernst Jaspar und Carl Georg von Raben.
<i>Bussewitz</i> 1193,13.		

Finkenberg — 473,1; } Ernst Christoff Frehse.
 Kleinkussewitz 1112,1. }
 GrosKussewitz und Horns M.* GeneralLieutenant, Bern-
] 2013,7 hard von Presentin.
 „HohenSchwarfs I. | 1832,3!“ Amtmann, Christian Jo-
 hann Wilhelm Lepper.

2) Im Amte *Schwaan*: (WarnowDistrict) 17
 Biestow IX. 1304. } Herzogliche Kammer.
 Huckstorf — 924,11. } (17854)
 Grogetopshof 1225. } Die Stadt Rostock.
 Dalwitzenhof* 258,9. }
 Diedrichshagen | VII. 1840,15 } Das Hospital St. Georg in
 in Elmenhorst VII. 1227,10 } Rostock.
 Niendorf VIII | — 1649,13. }
 Barnstorf VII. 2240,1. }
 Bramow IV. mit Kayen M.* }
 und Kabuzenhof III 6,3. } Das Gotteshaus zum heil.
 GrossenKlein | XX 1698. } Geist in Rostock. (19691)
 GrossenSchwarfs VIII. |
 1983,1. }
 KleinStove V. | 733,7. }
 LüttenKlein VIII. 1076,6. } S. Kloster zum heil. Kreuz.
 Schmarl 1224,2. }
 Evershagen* II.] 1809,7. } Das Pastorat zu St. Jacob
 in Rostock.
 Sildemow*] II. 2100,12. } Joachim Frehse.
 GrossenStove und SandKrug } Dr. Carl Hermann Frehse,
 * — 2145. }
 Wahrstorf] 1916,4. } Major, Joachim Franz
 Detlov von Bilau.

III. Kämmerei- und Oeconomie Güter
 der Städte und milden Stiftungen:

47 Hufen, $135\frac{1}{3}\frac{1}{2}$ Scheffel, (5,403817 □R.)
 PSt.; die nebenstehende Stadt.

a) im *Warnow District*:

Bollhagen, Borg, Einhusen, Stadt Ribnitz. (3330)
 Körkwitz | Meierei, Neu-
 haus Z. und GrenzPass.
 2236,4.
 Antheil in Loiz II, 292, I. — Sternberg.

b) im *OstseeDistrict*:Antheil in *Buchholz* I. 300. Stadt *Gadebusch*.c) im *ElbDistrict*:*Gehrum* VI. *Bürgerhof, Heide*. Stadt *Boizenburg*,
Kr. III. u. *Neuendamm* I. 440.*Göhren* und *Zippendorf* — | — Schwerin.
VIII. 1712, 10.*Klein Wolde* * 493, 13. — Wittenburg.d) im *EldenDistrict*:*Bergrade* | VI. 1390, 14. *GeorgenK. zu Parchim* (550)*Damm* IX. *Gischow* † XVI. Stadt *Parchim*. (113596)*Kiekindemark* | *Malchow*IV. *Matzlov* | XVIII. *Neu-**burg, Paarsch* * IX. *Rom* †XII. *NeuKr. Schalentiner-**M. * Strahlendorf* - XI. Z.| und *Trotzenburg* 15776.*Karstädt* | XX. *Hornwald*, — Grabow.*Freesenbrügge* X. Z. | 0und *Muddeldorf* 3974, 8.*Slate* mit der *Fähre* * XIII. Z. — *Parchim*. (61536)]
1466, 5.e) im *MüritzDistrict*:*Quetzin* IV. | 683, 1. Stadt *Plau*. (8430)IV. *Wismarsche Landgüter*. (*OstseeDistrict*)

PSt. Wismar.

<i>Benz</i> , 4 Voll- 7 Viertel H. 5 B.	<i>HeiligenGeistHebung</i> .
<i>Dammhusen</i> ,	Stadt <i>Kämmerei</i> .
<i>Flöte</i> ,	St. <i>Mar. Ziegelhofshebung</i> .
<i>GröningsMühle</i> ,	Erb <i>Müller</i> .
<i>Hornstorffer Burg</i> ,	Stadt <i>Kämmerei</i> .
<i>Jacobshof</i> , <i>Mühle</i> und <i>Ziegelei</i> ,	St. <i>JacobsHebung</i> .
<i>Klufsburg</i> ,	Stadt <i>Kämmerei</i> .
<i>Klussendorf</i> , Hof	} <i>HeiligenGeistHebung</i> !
—— Dorf, 4 Bauern, 2 <i>Cossaten</i> ,	
<i>Klusserhof</i> und <i>KlufsbMühle</i> ,	Eigenthümer <i>Ziemsseu</i> .
<i>Kritzower Burg</i> ,	—— <i>Holland</i> .
<i>Lehnchensruh</i> ,	Präsident von <i>Mühlenfels</i> .
<i>Lübscheburg</i> ,	Stadt <i>Kämmerei</i> .

Martenstorf, Hof, } Müggenburg, } Papier- und Walkmühle, Rothethor, Krug und Mühle, Rüggow, } Steffin, } Triwalk, Hof, } — Dorf, 5 VollH. 6B. }	HeiligenGeistHebung, ErbMüller. StadtKämmerei. HeiligenGeistHebung, St. Marien ZiegelhofsHe- bung. Eigenthümer Burmeister. St. Marien geistl. Hebung.
Viereckenhof und Mühle, Warkstorf, HinterWendorf, MittelWendorf, 4 Voll- 2 } ViertelH. }	HeiligenGeistHebung.
VorderWendorf, 3 Voll- 1 } ViertelH. }	StadtKämmerei.
Wisch, GrosWolterstorf, 4 Voll- 3 } ViertelH. Krug und Schule, }	Landgraf Carl zu Hessen. St. JacobsHebung.
KleinWoltersdorf, Zarnekow,	Frau Catharine Ilsabe von Paltheen,

V. Zu StadtRecht liegende Güter der Städte:

a) im Warnow District:

Rostock: Flecken *Warnemünde*. 194 Häuser. 27 Wohn.
Wassermühlen beim *Mühlen Damm*: (S. II)
von N. I. $\frac{1}{3}\frac{2}{2}$, N. II. $\frac{2}{18}$, N. III. $\frac{5}{8}$, N. IV. $\frac{4}{4}\frac{6}{8}$.
KlosterMühle und WindMühlen.
(NeueWerder, gehört dem Professor Karsten.)

Bützow: Grosse und kleine Vierburg, See.
(DrachenKr., SandKrug.)

Ribnitz: StadtKrug, 6 WindMühlen.

Sternberg: Sternberger Burg und See.

b) im Ostsee District:

Wismar: GrubenMühle, AltWismarsche WasserMühle,
Oevelgünne, Fischerhof, Bleiche, (Arendshof,
Bernittenhof, Briesemannshof, Gerberhof,
Schäferhof, SchweinsKrug.)

Gadebusch: Vorwerk *Bendhof*, Walkmühle, Ziegelei.

Kröpelin: Ziegelei, (Korn- Walk- und LohMühlen.)

c) im *Elb District*:*Boizenburg*: Antheil in Altendorf, Fähre.d) im *Elden District*:*Parchim*: Korn- und WalkMühlen, 2 Ziegeleien, Eldenstrom.*Grabow*: Ziegelhof.e) im *Recknitz District*:*Güstrow*: BülowerBurg — Brunnen, GrenzBurg, GlasewitzerBurg, PriemerBurg, 4 Korn-Walk- Oel- Graupen- und LohMühlen. (Russowenhof, Sibethenhof.)*Lage*: PapierMühlef) im *Müritz District*:*Waren*: AlteMeierei, *Falkenhagen*, Antheil an der Müritz, TheerOfen, Warensche Wold, Jägerhof, Ziegelei.PfarrGut: *Schwenzin*.*Malchin*: Vorwerk *Pisced*, Vorwerk *Viezerhof*, BinnenMühle, KrebsMühle, MalchinerSee, Antheil an der Peene, Ziegelei.*Malchow*: Fähre, MalchowerSee, Korn- u. Walkmühlen.*Flau*: Gaarzer Feldmark*Röbel*: 2 WindMühlen, 1 WasserMühle, Røbelsche-Wold, Ziegelei.

Ritterschaftliches

BrandSocietäts Cataster.

(S. die I. Tabelle.)

Repartirte BrandSchäden vom 31. Januar 18¹⁰/₁₇.

		Rthr.	fl.		
den 24. April 1811.	zu KleeKamp,	Amts Mecklenburg	200	} pro Mille 31 fl. N ^o .	}
	— Pölnitz,	— Grabow	325		
	— Walmkow,	— Crivitz	1200		
	— Gr. Bützin,	— Güstrow	750		
	— Benz,	— Schwerin	550		
	— Gressow,	— Grevismühlen	500		
	— LüttenKlein,	Röstocker District	350		
	— Charlottenthal,	— Güstrow	800		
	— Müssemow,	— Crivitz	200		
	— Untersuchungs- und Zuchhauskosten		94 24		
	— feststehenden Kosten		250		
			Summa:		

der Ritterschaftlichen BrandSocietät des Mecklenburgischen und Wendischen Kreises,
mit der EinsatzSumme ihrer Gebäude.

A) Mecklenburgischer Kreis.

1) Amt Bukow.

	Thlr. N $\frac{3}{4}$.
Altenhagen	16300
Berendshagen und Dolglas	10250
GrossenBelitz	7650
KleinenBelitz	33750
Boldenstorf, Amt Schwaan	}
Neukirchen mit der Schmiede	
Blengow	13375
Bolland	10050
Buschmühlen	14800
Clausdorf und Garvensdorf	19000
Damekow und Dreveskirchen	10000
Dannebörd	7300
Detershagen c. p.	25000
Friedrichsdorf	16200
Garvmühlen	1850
KleinGischow	7225
Gnemern	18950
Gerdeshagen	24000
Gehrstorf, Korchow und Büttelkow	23400
Goldberg	6000
Goldebee	29900
Gorow und KleinBölkow	43650
Hagebök	18000
Ilow	12000
Kägsdorf	21450
AltenKarin, mit der Pfarre	33550
Kritzow	26100
Lischow	25400
HohenLukow	30000
Madsow	18800
Mechelstorf	18800
Miekenhagen	8000
HohenNiendorf	6700
GrossNienhagen	10000
KleinNienhagen	17200
Mulsow und Panzow	32900
Parchow	10000
AltPooorstorf	7400
Poischendorf	5450
Pustohl	8200
Radegast	18850
Rosenhagen	9100
Rakow und Tesmannsdorf	26100
Rederank	13500
Roggow	34700
Rohlstorf	35100
GrossenSiemen	15000
KleinSiemen	17000
Steinhagen	9000
Steinhausen	25100
Spriehusen	10775
Tatow c. p.	21450
Vogelsang	10000
KleinStrömkendorf	5300
Wakendorf	5000
Westenbrügge mit der Pfarre	}
Lehnenhof	
Wichmannsdorf	11000
Wustrow	}
Tüzen	
Summe	955125

2) Amt Crivitz.

Augustenhof	7100
LangenBrütz	19700
Bulow und Kl.Görnów	}
Trams, A. Mecklenburg	
Kölpin	5400
Friedrichsruh	}
Frauenmark	
Schonberg	14950
Gneven	7500
Gustävel und Schönlage	35275
Gulzow	21100
Herzberg	41700
Kressin	11000
Kritzow	17700
Langensee	8700
Lezen und Panstorf	22400
Müsselmow	17400
KleinNiendorf	11200
Parum	8900
KleinPritz	8750
Penzin	11950
Radepohl	11700
Rehhagen	3200
Tessin c. p.	21475
Vorbeck	6150
Wamekow	20325
Wendorf	10900
Wessin	9300
Zaschendorf	8250
Zibühl	39100
Summe	462100

3) Amt Gadebusch.

	Thlr. N $\frac{3}{4}$.
Benthin	14000
Dutzow	22550
Frauenmark	13000
Ganzow	7000
Holdorf	17000
Jeese und Streestorf	19000
Käselow	10425
Kasendorf und Pieverstorf	24275
Löwitz	17400
Lützow	20200
Othenstorf	13550
Pokrent, mit der Pfarre	30750
Roggendorf, mit der Pfarre	29525
GrossSalitz	32450
Vehlböken	16000
Vietlütbe	27300
Summe	314425

4) Amt Grabow.

Cummin	12275
Dargelütz	16550
Meierstorf	14775
Mentin	13250
Möderitz	11875
Möllenbeck	35975
Neese	14675
Neuhof	5600
Pölnitz	10225
Werle	35700
Summe	170900

5) Amt Grevismühlen.

Beidendorf	14675
Bössow, mit der Pfarre	7450
Damshagen	27550
Dassow	25075
Dönkendorf	8825
Grankow	14000
Gressow	22925
Harmshagen	25200
Hanshagen	11625
Harkensee	25675
Hohenkirchen	10925
Johannsdorf	29300
Klütz	52875
GrossKrankow	36725
KleinKrankow	17750
Levezow	12000
Lütgenhof	}
Prischendorf	
Manderow	12575
Naudin	7900
Neuendorf	14800
Neuenhagen	26525
Neuhoff	6350
Oberhof	22425
NeuVorwerk	2600
Plüskow	}
Jameln	
Overhagen	}
Meierstorf	
Steinfort	}
Testorf	
Rastorf	26000
Redewisch	18000
Sauenstorf	12900
Scharfstorf	9850
Schmachthagen	10700
Schönhof	19200
Schwansee c. p.	35425
Fräulein Steinfort	9000
GrossStieten	21550
KleinStieten	14200
KleinWalmstorf	14350
Wendelstorf	9000
Wischendorf	42150
HohenWischendorf	8100
Wolde	5000
Summe	842900

6) Amt Lübz.

Altenhof und Frieborn	17250
Benthen	6200
Beckendorf	11950
KleinBreesen	10975
Die Brützer Pfarre	1225
Carow	24675
Dannhof	3600
Damerow	30950
Daschow	19700
Glave	6400
Grambow	10125
Glocks in und Neuhof	18250
Greven	39900
Kuppentin	16125
Lauken	26550

	Thlr. N $\frac{3}{4}$.
Hof- und KirchLütgendorf	}
Die Pfarre daselbst	
Linstow	28850
Penzlin und Neuhof	29650
Louisenhof	3300
Sammit	15000
Sappshagen	8100
Sophienhof	11650
Suckwitz	22575
Gross- und KleinTessin	17100
Stuersche VorderM.	800
Stuersche HinterM.	1050
Weisin	19800
Summe	414975

7) Amt Mecklenburg.

Buchholz	7725
Eikhof	31875
GrossGischow	16200
Golchen	10750
Greese	9200
Jesendorf	15000
Kalenberg	15000
Katelbogen	9925
Keez	6800
Kleekamp	9500
Krassow	19950
Gr.Labenz und Rotenmohr	13500
Malslow	16150
Moissall mit der Pfarre	23300
Neperstorf	18000
Necheln	4950
Rubow und Dämelow	25250
Schependorf	7150
Schimmin und Tarzow	16350
Steinhagen	15975
Reinstorf	8050
Trechow	40825
Thurow	8900
Retgendorf	}
NeuSchlagstorf	
Flesnow	41425
Ventschow	6750
Wietow	8850
Zurow	20300
Summe	427650

8) Amt Neustadt.

KleinDratow	10850
Speck	14000
KleinVarchow	6800
Vielist	28625
Vielister Pfarre	3025
Summe	63300

9) Amt Schwerin.

Bandekow	11000
Benz	19500
KleinBrütz	23000
GrossenBrütz	24300
Die Pfarre daselbst	5500
Cambs	15225
Cramonshagen	30000
Gottesgabe	27950
Gottmannsförde	9600
Grambow nebst Ziegelei	24600
Jesenitz	12500
Kleefeld	27850
Lübz	8950
Lissow	8225
Moltenow	7175
Mühlengeez	2900
Rosenhagen	12500
Gr. Trebbow u. Stueker Pfarre	11150
Webelsfelde	14000
GrossWelzin	11450
Zülow	7000
Zittower Pfarre	4000
Summe	318375

10) Amt Sternberg.

Bolz	}
Ruchow	
Tieplitz	
Borkow	12300
Dinnies	8350
Mustin	25000
Prestin	16250
Die Pfarre daselbst	2600
Gr Raden	8400
Stieten	23400
Weitendorf	8925
Weselin	}
Kaarz	
Zülow	18300
Summe	172300

11) Amt Wittenburg.

Badow	17350
Banzin	25500

	Thlr. N ^o .		Thlr. N ^o .		Thlr. N ^o .
Boddin	17975	Woltow	13750	Die Pfarre daselbst	3475
Brahlstorf	20925	Worenstorf	18625	Liepen	9000
Dammereez	23700		Summe 514225	Lüsewitz	18000
Dersenow	19400	3) Amt Goldberg,		Neuendorf	20000
Dreylütow und Altendorff	1700	Bellin	30800	Petschower Pfarre	3000
Dreylütow und Harst	104775	Finkenwerder	2175	Redderstorf	11000
Drönnewitz	37050	Langhagen	12450	Reppelin	11200
Neukircher Pfarre }		Dersentin	14500	Bohmshof }	
Düssin	16925	Dobbin	29550	Steinhorst	6700
Garlitz	10575	GroßBäbelin }		Neusteinhorst	1600
Hülseburg	22325	KleinPoserin	1850	Stor mstorf	12800
Ivenack	100000	Severin	11100	Stubbendorf	10600
Kloddrum	16850	Steinbeck	3450	Teutendorf	6050
Körchow	20350		Summe 105875	KleinTessin	5750
Langenheide	3500	4) Amt Güstrow,		Fahrenhaupt und Schulenberg	27600
Lehsen	19000	Amalienhof	10100	Wehendorf	11600
Marsow	3725	Appelhagen	20500	Vietow	7650
Melkhof und Jesow	26925	Bansow	9350	Niekrenz	8150
Neuhof	16900	Bergfeld	2500	Wendorff	5175
Perlin	30825	Carlsdorf	5500		Summe 315750
Quassel	11450	Dehmen	10625	8) Amt Schwaan,	
Raguth	18500	Schwiessel und Gr.Bützin	26400	Brokhusen	7800
Rensow	26450	Fresendorf	1875	Wahrstorf	9900
Röcknitz, Wolde u. Fegetasch	17100	Friedrichshagen	6225	Wokrent	21000
Rohdenwald	15325	Glasewitz	13725	Ziesendorf	16475
Scharbow und Zapel	36250	Gottin	19850		Summe 55175
Schwechow	20000	Gr.Grabow u. Charlottenthal	17775	9) Amt Stavenhagen,	
Söhring	3375	Gramzow	9900	Chemnitz und Pinnow	26700
Tessin	25925	Gremlin	21000	Flotow	23700
Tüschow	14625	Hoppenrade	22100	Gievitz und Schönau	2950
Vellahner Pfarre	3025	Massow	28575	GroßHelle	12700
Volzrade	12725	Karcheez	10825	Karstorf	14800
Waschow	18250	Klaber	8000	Kargow und Charlottenhof	12500
Wölzow	12000	Kötel	11400	Kastorf und Zwiedorff nebst	
Zühr	19600	Koppelow	7500	der Pfarre	37125
	Summe 810875	Lüssow	13650	Gr. u. Kl. Krasse	5300
B) <i>Wendischer Kreis.</i>		Lübse	25800	Krisow	13125
1) Amt Boizenburg,		Lalendorf	16225	GroßLukow	5625
Badekow	14950	Matendorf	14000	KleinPlasten	15000
Beckendorf	9000	Mierendorf	17900	Remplinsche Mühlen	7000
Blicher		Neuhof	2900	Die Pfarre zu Röckwitz	1250
Timkenberg }	15200	Raden	29150	Schorssow und Tessenow }	40250
Gresse	11000	Reckwitz und Pfarre	4395	Die Pfarre zu Bulow	6250
Horst	17825	Rothspalk	16800	GroßVarchow	11950
Schwartow	11300	Reez und Klingendorf	13000	Varchentin	6900
Sprengelshof	1950	Roggow	7250	Bredenfelde	
WendischLips	3350	Ridsenow	35700		Summe 243125
Wiebendorf	9950	Scharstorf	21275	10) Amt Wredenhagen,	
Zarendorf	13625	Schönwolde	4500	Below	3875
	Summe 108150	Spoitendorf	20950	Buchholz	17150
2) Amt Gnoien,		Striggow	6650	Dammwolde	2700
Basser Pfarre	4200	Thürkow	16575	Grabow	8250
Böhlendorf	15000	Vietgest c. p.	47075	Grabower Kirche	2000
Bresen	17600	Vietschow	29375	Grabenitz	12350
Brunstorf und Kannenberg	12100	Vogelsang	11450	Hauptsmühle	300
Dalwitz	22925	Wardow	22075	Kelle	21275
Dammerstorf	10500	Wattmannshagen	11900	Klink	6950
Dölitz	30450	Weitendorf	16975	Krümml	15425
Die Pfarre zu Boddin	3050	Wesselstorf	12825	Ludendorf	16050
Drüsewitz	19250	Wotrum	9450	Massow	7025
Duckwitz	9850	GroßWüstenfelde	30600	Schönberg	18700
Gramzow und Remlin	11675	Zierstorf	23950	Wendhof	17050
Kowalz	12925	Zehna	18175	Wildkuhl	8000
Kuckstorf	4800		Summe 764275	Winkelhof	3900
HolzLübchin	4550	5) Amt Neukalden,			Summe 161400
Luchow	4875	Gorschendorf	15700	C) <i>Klosterämter:</i>	
GroßLunow	15000	Karnitz	8600	Amt Dobbertin	117150
KleinLunow	7175	Lelkendorf	18600	Malchow	69775
Lübchin	23600	Leyezow, Bukow u. Sürkow	26525	Ribnitz	42350
Nutschow	6100	Mistorf	13575		Summe 229275
Nustrow und Stassow }		Pohnstorf	12875	D) <i>Rostocker District:</i>	
Grammow	19100	Sarmstorf	6750	Bartelstorf c. p.	14800
AltPannekow	12325	Schorrentin	15500	Bentwisch	14425
NeuPannekow	3800	Schwastorf	12450	Die Pfarre daselbst	2025
Pals	3000	Schwetzin	10875	Beselin	6025
Poggelow	18350	Teschow	21650	Bussewitz	6500
Repnitz	8600		Summe 163100	Evershagen	9050
Samow	7300	6) Amt Plau,		Gragetopshof	8825
Schabow	5000	Leisten	14450	Heil. GeistGüter	83425
Schlackendorf	7200	AltSchwerin	32000	St. Georg zu Rostock	43825
Selpin	10000		Summe 46450	Kassebohm c. p.	18800
Sophienhof	4525	7) Amt Ribnitz,		Kloster zum heil. Kreuz	13800
Starkow	6650	Bandelstorf	9000	Kessin	11150
Strietfeld	5550	Barkvieren	1900	Willershagen	15200
Tangrim	12400	Carlsruh	7800	KleinKussewitz	6500
Thelkow	9225	Detmannsdorf	8900	Riekdahl	6700
Die Pfarre daselbst	2525	Depzow und Goritz	5450	Rövershagen c. p.	48275
Viecheln	13600	Dudendorf	11250	HohenSchwarfs	7350
Vilz	9375	Dummerstorf	18250	Sildemow	13400
Die Pfarre daselbst	3300	Emkendorf	7750	Gr.Stove	12000
Vorwerk	27700	Gnevitz	9000		Summe 343875
Walkendorf		Godow	8275	E) <i>KämmereiGüter:</i>	
Die Pfarre daselbst }	17800	Gramstorf	1600	Der Stadt Boizenburg	15550
Warbelow	10900	Gutendorf	12625	Grabow	25400
Wöbkendorf	18000	Helmstorf	5750	Güstrow	8375
Wolkow	10000	Hinrichsdorf	19450	Parchim	13525
		Kölzow	9450	Ribnitz	19150
				Schwerin	10225
				Waren	9825
					Summe 99850
				F) <i>Städtische Grundstücke:</i>	
				RussowenHof, } bei Güstrow	3250
				SibethenHof, }	4000
					Summe 7850
				TotalSumme 8101700	

Total Betrag

des

catastrirten Hufenstandes

der

MecklenburgSchwerinschen Ritterschaft

und

übrigen Landbegüterten

(nach der alten Eintheilung.)

Hufen.	Scheffel.	$\frac{1}{32}$	Aemter:	Hufen.	Scheffel.	$\frac{1}{32}$
224	25	27	Bukow, darunter herrschaftlich:	13 $\frac{1}{2}$	23,10	
187	81	25	Crivitz	14	55,22	
103	27	19	Gadebusch	1	18,19	
63	97	—	Grabow	8 $\frac{1}{2}$	17, 6	
324	171	17	Grevismühlen	36 $\frac{1}{2}$	41, 2	
190	66	12	Lübz			
130	78	7	Mecklenburg			
120	153	22	Neustadt			
154	268	4	Schwerin	7 $\frac{1}{2}$	30,27	
67	184	17	Sternberg	7 $\frac{1}{2}$	18,22	
286	77	11	Wittenburg	4 $\frac{1}{4}$	52,18	
1789	256	1	Summe des Mecklenburgischen Kreises			
41	242	36	Boizenburg	1 $\frac{1}{2}$	47,19	
210	112	19	Gnoien	6 $\frac{1}{4}$	23, 25	
70	275	—	Goldberg	10	69, 3	
360	89	20	Gustrow	34	33,23	
98	60	23	NeuKalden			
32	250	23	Plau	13 $\frac{1}{2}$	5,16	
185	6	11	Ribnitz	33 $\frac{1}{2}$	17,24	
23	256	1	Schwaan	2 $\frac{1}{4}$		
427	209	4	Stavenhagen			
163	189	15	Wredenhagen	3 $\frac{1}{4}$	18,27	
1614	192	23	Summe des Wendischen Kreises			
3362	64	8	Summe der ritterschaftlichen Güter			
160	60	—	KlosterAemter			
132	101	2	Rostocker District	12 $\frac{1}{4}$	6, 6	
47	133	16	Kammerei- und OeconomicGüter			
350	194	18	Summe der übrigen Landbegüterten			
3744	146	9	Totalsumme: *)	212	27,25	

*) Es ist folglich beinahe $\frac{1}{37}$ ($\frac{3}{138}$) der ganzen catastrirten ritterschaftl. Gütermasse herrschaftliches PrivatEigenthum,

C) *Mecklenburg Schwerinsche Städte* und deren

bürgerlicher Nahrungsstand,

nach den, von den Obrigkeiten und Steuerstuben jeder Stadt um Michaelis 1811 aufgenommenen Verzeichnissen der Gewerbetreibenden Einwohner; worunter die *cursiv* gedruckten Professionisten von der Landesherrschaft mit der Zunftgerechtigkeit privilegiert sind.

I. Warnow District.

1) *Rostock.*

Die Hauptstadt der Herrschaft *Rostock*, wenn gleich schon früher (1161) eine wendische Stadt, von dem Fürsten Heinrich Borwin I. zu Mecklenburg (1218) mit der Stadtgerechtigkeit bewidmet, seitdem (1257-1301) die Residenz der Herren zu Rostock, seit 1323 Mecklenburgisch und zwar (1352-1471) den Schwerinschen Herzogen, in den folgenden Landestheilungen aber 1555-1695) beiden regierenden Linien zu Schwerin und Güstrow gemeinschaftlich, und nach Erlöschung der letzteren (1695) der Schwerinschen Linie wieder allein gehörig.

A) *Handelsleute*: 3 Apotheker, 8 Aepfelhaker, 50 Brannteweinbrenner, 44 Gros- 4 Weisbrauer, 6 Coventbrauer, 1 Buchhändler, 4 Citronenhändler, 30 Gastwirthe, 2 Glashändler, 158 Kaufleute, 6 Kleiderseller, 41 Krämer, 45 Krüger, 8 KornMakler, 18 Salzhaken, 5 Tuchhändler, 9 Weinhändler.

B) *Künstler, Fabrikanten und Handwerker*: 1 Ankerschmidt, 1 Bader, 7 Barbieri, 20 FestBäcker, 2 LosBäcker, 18 KuchenBäcker, 3 ZuckerBäcker, 1 Bekkenschläger, 7 Beutler, 2 Bildhauer, 3 Bleicher, 1 Bohrenschmidt, 12 Boy- Fries- und Tuchmacher, 33 Böttcher, 8 Brettsäger, 9 Buchbinder, 2 Buchdrucker, 3 Büchenschäfte, 2 Bürstenbinder, 4 Cattunglätter, 18 Holz- und KunstDrechsler, 3 Färber, 1 Feilenhauer, 58 Fischer, 21 Land- 20 StrandFuhrleute, 6 Fischseller, 8 Friseurs, 2 Garbräter, 40 Gärtner, 11 Glaser, 4 Gelbgiesser, 1 Glockengiesser, 7 Goldschmiede, 9 Hebammen, 1 Heringswraker, 6 Heringshöher, 5 Holzsetzer, 2 Hopfenmesser, 2 Hopfenwraker, 9 Hutmacher, 2 Kammacher, 8 Karrenfahrer, 6 Kalkverhöher, 1 Kerzengiesser, 6 Kleinbinder, 4 Klemp-

ner, 4 Knopfmacher, 2 Korbmacher, 4 Kohlenmesser, 10 Kornmesser, 2 Kreppmacher, 9 Kürschner, 3 Kupferschmiede, 1 Kütermeister, 4 Leimkocher, 18 Lichthaken, 4 Litzenbrüder, 56 Lohgerber, 11 Mahler, 5 Maurer, 3 Miethskutscher, 7 *WasserMüller*, 4 *WindMüller*, 1 GrützMüller, 1 Musicant, 5 Nadler, 2 Nagelschmiede, 29 Pantoffelmacher, 2 Parasolmacher, 4 Pelzer, 24 Perückenmacher, 1 Petschierstecher, 1 Pferdehändler, 4 Porteurs, 2 Posamentierer, 3 Pumpenmacher, 11 Reifschläger, 1 Restaurateur, 12 Riemer, 1 Sattler, 1 Scharfrichter, 5 Schulhalter, 26 HufSchmiede und Schlösser, 85 Schneider, 127 Schuhmacher, 42 AltSchuster, 101 Schiffer, 24 SchiffsNachprahmer, 2 SchützenZünfte, 1 Schornsteinfeger, 1 Schwertfeger, 4 Schweinzieher, 3 Segelmacher, 1 Seifenfabrike, 12 Spielleute, 2 Sprachmeister, 10 Steinbrücker, 6 Stellmacher, 11 Stuhlmacher, 1 Tanzmeister, 1 Theerwaker, 1 Thurmdecker, 36 Tischler, 3 TobacksFabriken, 6 Töpfer, 40 Träger, 8 Uhrmacher, 1 Wagenmeister, 35 Lein- und Garnweber, 1 Ziegler, 6 HausZimmermeister, 4 SchiffsZimmermeister, 3 Zinngiesser, 1 Zeichenmeister, 1 Zuckersiederei, 1 Zunderhändler.

2) *B ü t z o w*,

gestiftet vor 1302 von den Bischöfen zu Schwerin und seit 1648 Mecklenburgisch.

1 Apotheker, 12 *Bäcker*, 3 Beutler, 1 Bleicher, 1 Boy- und Friesmacher, 5 Böttcher, 7 Branntweinbrenner, 20 Brauer, 1 Buchbinder, 1 Büchschmidt, 3 *Chirurgen*, 1 Conditor, 4 Drechsler, 2 *Färber*, 3 Fischer, 2 Gärtner, 6 Gastwirthe, 3 Glaser, 4 Glashändler, 3 Goldschmiede, 3 Höker, 4 Hutmacher, 10 Kauf- und Handelsleute, 1 Kesselhändler, 1 Kesselflicker, 2 Köche, 1 Klempner, 2 Knopfmacher, 1 Kürschner, 2 *LeichenBeitragsGesellschaften*, 1 Lohgerber, 3 *Mahler*, 6 *Maurer*, 1 *Müller*, 1 Musicant, 2 Nadler, 3 Nagelschmiede, 1 PapierMüller, 2 Perückenmacher und Friseurs, 2 Pumpenmacher, 1 Raschmacher, 5 Riemer, 1 Scheerenschleifer, 9 *Schlächter*, 10 *Grob- und KleinSchmiede*, 23 *Schneider*, 1 Schornsteinfeger, 59 *Schuster*, 17 SchutzJuden, 1 *SchützenZunft*, 2 Seiler, 1

SpielKartenFabrik, 1 Steinbrücker, 5 *Stell- und Rademacher*, 2 Stuhlmacher, 2 ThierAerzte, 13 *Tischler*, 4 Töpfer, 3 Uhrmacher, 10 *Weber*, 4 Weinhändler, 1 Zeugschmidt, 6 *Zimmermeister*, 1 Zinngiesser.

3) *Marlow* (1810)

in der *Herrschaft Rostock*, gestiftet vor 1298, und seit 1323 Mecklenburgisch.

7 Bäcker, 2 Böttcher, 2 Brauer, 1 Branntweinbrenner, 1 Drechsler, 3 Gastwirth, 1 Glaser, 3 Kauf- und Handelsleute, 2 *Maurer*, 1 Müller, 1 GrützQuerre, 1 Riemer, 1 *Schlächter*, 4 *Grob- und KleinSchmiede*, 4 *Schneider*, 17 *Schuster*, 2 SchutzJuden, 1 *SchützenZunft*, 2 Stell- und Rademacher, 4 *Tischler*, 1 Töpfer, 13 *Weber*, 1 Weinhändler, 1 Ziegler, 2 *Zimmermeister*.

4) *Ribnitz*,

gestiftet vom Herrn Waldemar zu Rostock 1271. S. Amt Ribnitz.

1 Apotheker, 10 *Bäcker*, 1 Beutler, 3 *Böttcher*, 1 Boy- und Friesmacher, 12 Branntweinbrenner, 2 Brauer, 2 Barbier, 4 Drechsler, 26 Fischer, 9 Gastwirth, 3 Glaser, 1 Goldschmidt, 1 Hutmacher, 15 Kauf- und Handelsleute, 3 Kesselflicker, 1 Kammerjäger, 3 Knopfmacher, 1 Kürschner, 5 *Maurer*, 3 *Müller*, 1 Musicant, 1 Perückenmacher, 2 Riemer, 4 *Schlächter*, 9 *Grob- und KleinSchmiede*, 18 *Schneider*, 44 *Schuster* und Altflicker, 4 Schiffer, 12 SchutzJuden, 1 *SchützenZunft*, 2 Stell- und Rademacher, 17 *Tischler*, 4 Töpfer, 19 *Weber*, 2 Weinhändler, 1 Ziegler, 4 *Zimmermeister*, 1 Zinngiesser.

5) *Schwaan*,

gestiftet vor 1292, von den Herren zu Werle. S. Amt Schwaan.

3 *Bäcker*, 1 Boy- und Friesmacher, 2 Böttcher, 7 Branntweinbrenner, 6 Brauer- 3 Chirurgen und Barbier, 1 Drechsler, 6 Gastwirth, 1 Glaser, 2 Kauf- und Handelsleute, 2 *Maurer*, 1 Müller, 3 Nagelschmiede, 3 Riemer, 2 *Schlächter*, 6 *Grob- und KleinSchmiede*, 8 *Schneider*, 21 *Schuster*, 6 SchutzJuden, 1 Seiler, 2 Stell- und Rademacher, 6 *Tischler*, 8 *Weber*, 2 *Zimmermeister*.

6) *Sternberg*,

gestiftet vor 1266. S. Amt Sternberg, S. 10.

1 Apotheker, 6 *Bäcker*, 2 Beutler, 3 Böttcher, 4 Branntweinbrenner und Brauer, 3 Chirurgen, 3 Drechsler, 7

Fischer, 20 Fuhrleute, 7 Gastwirthe, 3 Glaser, 1 Goldschmiedt, 1 Hutmacher, 9 Kauf- und Handelsleute, 1 Mahler, 10 *Maurer*, 3 *Müller*, 1 Nagelschmied, 1 Perückenmacher, 1 GrützQuerre, 1 Raschmacher, 3 Riemer, 1 Scheerenschleifer, 4 Schlächter, 7 *Grob- und Klein-Schmiede*, 12 *Schneider*, 19 *Schuster*, 6 SchutzJuden, 1 *SchützenZunft*, 1 Seiler, 2 Stell- und Rademacher, 8 *Tischler*, 3 Töpfer, 1 Uhrmacher, 7 *Weber*, 6 *Zimmermeister*, 1 Zinngiesser.

7) *S ü l z*,

in der Herrschaft *Rostock*, gestiftet vor 1298, bis 1301 den Herren zu Rostock gehörig und seit 1325 Mecklenburgisch.

1 Apotheker, 6 *Bäcker*, 2 Böttcher, 1 Boy- und Friesmacher, 9 Branntweinbrenner, 6 Brauer, 1 Chirurgus, 7 Gastwirthe, 1 Glaser, 4 Kauf- und Handelsleute, 3 Maurer, 2 Müller, 1 Nadler, 1 Nagelschmidt, 1 Riemer, 26 Salzfahrer, 6 *Schlächter*, 7 *Grob- und Klein-Schmiede*, 8 *Schneider*, 26 *Schuster*, 6 SchutzJuden, 1 *SchützenZunft*, 1 Seiler, 2 Stell- und Rademacher, 6 *Tischler*, 1 *TodtenZunft*, 2 Töpfer, 1 Uhrmacher, 6 *Weber*, 3 *Zimmermeister*.

II. OstseeDistrict.

1) *W i s m a r*,

in der vormaligen Herrschaft, nachherigem *Herzogthum Mecklenburg*, gestiftet 1229, gehörte bis 1477 der älteren oder Schwerinschen Linie allein, seit 1520 beiden Linien gemeinschaftlich, nach der LandesTheilung 1621 aber, private zum Herzogthum Schwerin, und von 1648 bis 1803 der Krone Schweden.

A) *Kauf- und Handelsleute*: 2 Apotheker, 11 Branntweinbrenner, 9 Brauer, 2 Citronenhändler, 15 Gastwirthe, 1 Glashändler, 20 Höker, 77 Kaufleute und Krämer, 2 Kleiderseller, 7 Weinhändler, 3 Weisbierbrauer.

B) *Künstler- und Handwerker*: 19 Fest- und Losbäcker, 8 Beutler, 8 Bierträger, 1 Bleicher, 8 Böttcher, 2 Boy- und Friesmacher, 3 Buchbinder, 1 Buchdrucker, 1 Büchschäfter, 2 Bürstenbinder, 1 Cattinglätter, 7 Chirurgen, 19 Drechsler, 1 Färber, 78

Fischer und Bootsleute, 7 Fuhrleute, 3 Gärtner, 6 Glaser, 1 Gelbgiesser, 7 Goldschmiede, 1 Gürtler, 4 Hebammen, 3 Heringspacker, 1 Hopfenwraker, 5 Hutmacher, 1 Kartenfabrik, 1 Kerzengiesser, 1 Kesselflicker, 2 Kleinbinder, 4 Klempner, 4 Knopfmacher, 2 Kohlenmesser, 2 Korbmacher, 3 Kornmakler, 7 Körnmesser, 6 Kornträger, 6 Kurschner, 2 Kupferschmiede, 4 Litzenbrüder, 9 Lohgerber, 4 Mahler, 4 Maurer, 1 Messerschmidt, 1 Müller, 1 Musicant, 7 Nachprahmer, 2 Nadler, 6 *Nagelschmiede*, 9 Pantoffelmacher, 1 Parasolmacher, 10 Perückenmacher, 5 Pelzer, 1 Pfeifenbändler, 2 Pfeiffenschneider, 1 Pferdebereiter, 3 Pumpenmacher, 1 GrützQuerre, 1 Raschmacher, 5 Riemer, 4 Sandfahrer, 1 Sattler, 1 Scharfrichter, 1 Scheerenschleifer, 54 Schiffer, 24 Schlächter, 15 Schmiede und Schlösser, 59 Schneider, 1 Schornsteinfeger, 1 SchützenZunft, 68 *Amts-* 6 *FreiSchumacher*, 28 Alt-Schuster, 1 Segelmacher, 8 Seiler und Reifer, 7 Spitzenkrämer, 2 SteinbrückerMeister, 6 Stell- und Rademacher, 3 Stuhlmacher, 1 Tanzmeister, 1 Theer- und HeringsWraker, 10 Tischler, 1 Tobacksfabrik, 4 Töpfer, 4 Uhrmacher, 1 ViehArzt, 1 Vieschreiber, 2 Viehzieher, 1 Wagenmeister, 16 Lein- und Garnweber, 1 Ziegler, 3 HausZimmermeister, 2 SchiffsZimmermeister, 4 Zinngiesser, 1 Zuckersiederei.

2) *Br ü e l* (1810)

im Herzogthum Mecklenburg, gestiftet 1340, von Reimar von Plessen.

1 Apotheke, 6 *Bäcker*, 1 Böttcher, 3 Branntweinbrenner, 3 Brauer, 2 Chirurgen, 1 Färber, 17 Fuhrleute, 2 Gastwirthe, 2 Glaser, 3 Kauf- und Handelsleute, 3 Maurer, 1 Müller, 1 Nagelschmidt, 2 Riemer, 1 Scheerenschleifer, 4 Schlächter, 6 *Grob- und Klein-Schmiede*, 12 *Schneider*, 14 *Schuster*, 6 SchutzJuden, 1 *SchützenZunft*, 2 Stell- und Rademacher, 4 Tischler, 2 Töpfer, 10 *Weber*, 4 Zimmermeister.

3) *NeuBukow*,

im Herzogthum Mecklenburg, gestiftet vor 1306. S. Amt Bukow.

2 Apotheke, 10 *Bäcker*, 2 Böttcher, 8 Branntweinbrenner, 5 Brauer, 3 Chirurgen, 1 Färber, 6 Gastwirthe, 2 Glaser,

2 Glaser, 7 Kauf- und Handelsleute, 2 Lohgerber, 2 Mahler, 5 Maurer, 1 Müller, 1 Musicant, 1 Nagelschmiedt, 1 Raschmacher, 3 Riemer, 3 Schlächter, 7 Grob- und Kleinschmiede, 10 Schneider, 31 Schuster, 8 Schutzjuden, 2 Seiler, 1 Rademacher, 8 Tischler, 1 TodtenGilde, 2 Töpfer, 12 Weber, 2 Zimmermeister.

4) Gadebusch,

gestiftet von F. Heinrich Borwin dem I. zu Mecklenburg, vor 1225. S. Amt Gadebusch, S. 13.

2 Apotheker, 10 Bäcker, 5 Barbierer, 1 Beutler, 3 Böttcher, 10 Brantweinbrenner, 9 Brauer, 1 Buchbinder, 4 Drechsler, 1 Färber, 7 Fuhrleute, 7 Gastwirthe, 2 Glaser, 1 Goldschmidt, 1 Hutmacher, 6 Kauf- und Handelsleute, 2 Kesselhändler, 1 Knopfmacher, 2 Leinwandhändler, 1 Lohgerber, 1 Mahler, 4 Maurer, 1 Perückenmacher, 4 Riemer, 1 Scheerenschleifer, 4 Schlächter, 6 Grob- und KleinSchmiede, 15 Schneider, 44 Schuster, 6 Schutzjuden, 1 SchützenZunft, 1 Seiler, 3 Stell- und Rademacher, 2 Sponhutmacher, 6 Tischler, 1 Tobacksspinner, 1 Töpfer, 1 Uhrmacher, 1 Walkmüller, 13 Weber, 4 Weinhändler, 1 Ziegler, 2 Zimmermeister, 2 Zinngiesser.

5) Grevismühlen,

gestiftet vor 1262, S. Amt Grevismühlen, S. 14.

2 Apotheker, 10 Bäcker, 1 Barbier, 2 Böttcher, 3 Brantweinbrenner, 3 Brauer, 1 Chirurgus, 2 Drechsler, 1 Färber, 1 Fischer, 8 Fuhrleute, 2 Galanteriebändler, 11 Gastwirthe, 2 Glaser, 1 Glashändler, 1 Goldschmidt, 2 Hutmacher, 1 Kammacher, 3 Kauf- und Handelsleute, 1 Kesselhändler, 2 Kesselflicker, 2 Knopfmacher, 1 Lederbereiter, 1 Mahler, 4 Maurer, 1 Musicant, 1 Müller, 1 Mützenmacher, 1 Nagelschmidt, 1 Perückenmacher, 4 Riemer, 1 Rofsarzt, 1 Scheerenschleifer, 5 Schlächter, 8 Grob- und KleinSchmiede, 16 Schneider, 44 Schuster, 6 Schutzjuden, 2 Sensenhändler, 3 Stell- und Rademacher, 1 SchützenZunft, 9 Tischler, 3 Töpfer, 1 TodtenBeliebung, 1 Uhrenhändler, 1 Uhrmacher, 22 Weber, 5 Zimmermeister.

6) *Kröpelin.*

gestiftet vor 1250, in der Herrschaft Rostock, und seit 1323 Mecklenburgisch.

- 1 Apotheker, 1 Barbier, 6 *Bäcker*, 3 *Böttcher*, 1 Boy und Friesmacher, 10 Branntweinbrenner, 6 Brauer, 3 Drechsler, 1 Färber, 6 Gastwirthe, 1 Glaser, 1 Goldschmidt, 2 Hutmacher, 5 Kauf- und Handelsleute, 1 Kesselhändler, 1 Kesselflicher, 1 Lohgerber, 9 *Maurer*, 1 Müller, 2 Nagelschmiede, 4 Pfeiffenmacher, 7 Grütz-Querren, 2 Riemer, 1 Scheerenschleifer, 5 Schlächter, 5 *Grob- und KleinSchmiede*, 10 *Schneider*, 64 *Schuster*, 6 Schutzjuden, 1 *SchützenZunft*, 2 Seiler, 3 *Stell- und Rademacher*, 8 *Tischler*, 3 Töpfer, 18 *Weber*, 1 Ziegler, 4 *Zimmermeister*.

7) *Rhena,*

(S. Amt Rhena, S. 18.)

- 1 Apotheker, 8 *Bäcker*, 2 Beutler, 3 *Böttcher*, 15 *Boy- und Friesmacher*, 13 Branntweinbrenner, 15 Brauer, 2 Chirurgen, 6 Drechsler, 1 Essigbrauer, 1 Fischer, 1 Fuhrmann, 7 Gastwirthe, 2 Glaser, 1 Goldschmidt, 1 Hutmacher, 7 Kauf- und Handelsleute, 2 Knopfmacher, 1 Kürschner, 1 Lohgerber, 1 Mahler, 4 *Maurer*, 1 Müller, 1 Nadler, 1 Nagelschmidt, 2 Perückenmacher, 1 Pferdehändler, 20 *Rasch- und Zeugmacher*, 3 Riemer, 1 Scheerenschleifer, 6 *Schlächter*, 6 *Grob- und KleinSchmiede*, 16 *Schneider*, 52 *Schuster*, 13 Schutzjuden, 1 *SchützenZunft*, 3 Seiler, 2 Steinbrücker, 2 *Stell- und Rademacher*, 9 *Tischler*, 1 TobacksFabricant, 3 Töpfer, 1 *TodtenZunft*, 2 Uhrmacher, 1 Walkmüller, 12 *Weber*, 2 Weinhändler, 5 *Zimmermeister*, 1 Zinn-
giesser.

8) *Warin,*

gestiftet von den Bischöfen zu Schwerin vor 1569.

- 1 Apotheker, 4 *Bäcker*, 1 Barbier, 3 *Böttcher*, 4 Brauntweinbrenner, 5 Brauer, 1 Drechsler, 1 Fischer, 12 Fuhrleute, 9 Gastwirthe, 1 Glaser, 2 Kauf- und Handelsleute, 7 *Maurer*, 1 Müller, 5 Riemer, 2 Schlächter, 6 *Grob- und KleinSchmiede*, 7 *Schneider*, 21 *Schuster*, 4 Schutzjuden, 1 *SchützenZunft*, 3 *Stell- und Rademacher*, 5 *Tischler*, 3 Töpfer, 1 Viehhändler, 2 Wachspresser, 6 *Weber*, 2 *Zimmermeister*.

III. Elb District.

1) *Schwerin*, Altstadt.

Die Zünfte und Innungen der Alt- und Neustadt sind mit einander combinirt.

Schon 1018 eine Wendische Stadt und Vestung; aber mit eigentlicher StadtGerechtigkeit und Verfassung von dem Sächsischen Herzoge Heinrich dem Löwen 1161 bewidmet, und seitdem die Hauptstadt der *Grafschaft Schwerin*; seit 1359 Mecklenburgisch. S. Amt Schwerin.

2 Apotheker, 14 *Fest- und LosBäcker*, 8 *Beutler*, 5 *Böttcher*, 30 *Branntweinbrenner*, 38 *Brauer*, 6 *Buchbinder*, 1 *Buchhändler*, 2 *Büchschäfter*, 5 *Chirurgen*, 1 *Citronenhändler*, 2 *Conditoren*, 10 *Drechsler*, 1 *Esigbrauer*, 2 *Färber*, 1 *Fischer*, 36 *Fuhrleute*, 2 *Gärtner*, 23 *Gastwirth*, 6 *Glaser*, 3 *Glashändler*, 2 *Gelbgiesser*, 7 *Goldschmiede*, 2 *Gürtler*, 4 *Hutmacher*, 2 *Instrumentenmacher*, 1 *Kammacher*, 37 *Kaufleute und Krämer*, 1 *Kesselhändler*, 3 *Kesselflicker*, 2 *Klempner*, 6 *Knopfmacher*, 2 *Köche*, 5 *Kornhändler*, 2 *Korbmacher*, 3 *Kürschner*, 3 *Kupferschmiede*, 3 *Lederbereiter*, 1 *LeichenbeitragsGesellschaft*, 1 *Leinwandhändler*, 1 *Lohgerber*, 4 *Mahler*, 2 *Maurer*, 16 *Mehlhändler*, 1 *Müller*, 4 *Nagelschmiede*, 2 *Pantoffelmacher*, 11 *Perückenmacher* und *Friseurs*, 1 *Pferdeverleiher*, 1 *Posamentier*, 1 *Petschierstecher*, 2 *Pumpenmacher*, 1 *Parasolmacher*, 11 *Riemer* und *Sattler*, 3 *Rofsärzte*, 1 *Scheerenschleifer*, 16 *Schlächter*, 16 *Grob- und Kleinschmiede*, 34 *Amts- und 15 FreiSchneider*, 44 *Amts- und 30 FreiSchuster*, 31 *SchutzJuden*, 2 *Seifensieder*, 3 *Seiler*, 1 *Spediteur*, 2 *Speisewirthe*, 2 *Steinbrücker*, 7 *Stell- und Rademacher*, 2 *Stuhlmacher*, 3 *Torfmeister*, 1 *Tapezier*, 16 *Tischler*, 9 *Töpfer*, 6 *Uhrmacher*, 12 *Weber*, 9 *Weinhändler*, 1 *ZahnOperateur*, 2 *Zeugschmiede*, 3 *Zinngiesser*.

2) *Schwerin*, Neustadt,

von Herzog Friedrich Wilhelm zu MecklenburgSchwerin gestiftet 1705.

Die hiesigen Zünfte sind mit den Altstadtischen combinirt.

1 Apotheker, 6 *Bäcker*, 2 *Beutler*, 1 *Bleicher*, 2 *Böttcher*, 12 *Branntweinbrenner*, 12 *Brauer*, 1 *Buchbinder*, 1 *Buchdrucker*, 1 *Bürstenbinder*, 3 *Chirurgen*, 1 *Drechsler*, 21 *Fischer*, 1 *Formstecher*, 7 *Fuhrleute*, 10 *Gast-*

wirthe, 1 Glaser, 1 Goldschmidt, 1 Klempner, 1 Kunstgärtner, 1 Hutmacher, 1 Kammacher, 11 Kauf- und Handelsleute, 1 Korbmacher, 1 Kornhändler, 1 Lackfabricant, 1 Lederbereiter, 6 Leinwandhändler, 1 Lohgerber, 4 *Mahler*, 2 *Maurer*, 14 Mehlhändler, 1 Musicant, 1 *Nadler*, 1 Nagelschmidt, 3 *Perückenmacher*, 1 Pferdeverleiher, 1 Raschmacher, 2 Riemer, 1 Scheerenschleifer, 5 *Schlächter*, 8 *Grob- und KleinSchmiede*, 31 *Schneider*, 1 Schornsteinfeger, 42 *Schuster*, 9 Schutz-Juden, 1 Spediteur, 2 Speisewirthe, 2 Spornmacher, 4 *Strumpfweber*, 4 *Stuhlmacher*, 2 Tapezier, 21 *Tischler*, 4 TobacksFabricanten, 1 Torfmeister, 1 TuchManufactur, 4 Tuchmacher, 1 Uhrmacher, 9 *Weber*, 3 WollKämmer, 1 *Ziegler* und Kalkbrenner, 3 *Zimmermeister*, 2 Zinngiesser.

3) *Boizenburg*,

von den Grafen zu Schwerin gestiftet vor 1250. S. Amt Boizenburg.

2 Apotheker, 11 *Bäcker*, 5 *Barbier*, 1 *Beutler*, 6 *Böttcher*, 18 Branntweinbrenner, 11 Brauer, 2 Breihanbrauer, 2 Buchbinder, 1 Conditor, 5 *Drechsler*, 1 Essigbrauer, 1 Färber, 24 *Fischer*, 21 *Fuhrleute*, 12 Gastwirthe, 3 Glaser, 1 Gelbgiesser, 3 Goldschmiede, 3 Hutmacher, 24 Kauf- und Handelsleute, 1 Klempner, 2 Knopfmacher, 1 Korbmacher, 1 Kürschner, 1 Kupferschmidt, 2 Lederbereiter, 1 *Mahler*, 4 *Maurer*, 1 Müller, 1 Musicant, 1 *Nadler*, 1 Nagelschmidt, 1 *Perückenmacher*, 4 Riemer und Sattler, 1 Scheerenschleifer, 18 *Schiffer*, 3 Schiffsbauer, 9 *Schlächter*, 7 *Grob- und KleinSchmiede*, 1 Schornsteinfeger, 17 *Schneider*, 42 *Schuster*, 10 Schutz-Juden, 1 *SchützenZunft*, 3 Seiler, 2 Stellmacher, 8 *Tischler*, 2 Tobacksspinner, 1 Töpfer, 2 Uhrmacher, 3 Weinhändler, 4 *Weber*, 1 *Ziegler*, 3 *Zimmermeister*, 2 Zinngiesser, 1 ZuckerFabrik.

4) *Hagenow*,

gestiftet vor 1370. S. Amt Hagenow. S. 23.

1 Apotheker, 4 *Barbier*, 12 *Bäcker*, 1 *Beutler*, 5 *Böttcher*, 9 Branntweinbrenner, 8 Brauer, 1 Buchbinder, 1 Chirurgus, 3 *Drechsler*, 9 Gastwirthe, 3 Glaser, 1 Goldschmidt, 5 Hutmacher, 10 Kauf- und Handelsleute, 2 Kesselhändler, 2 Knochendreher, 1 Lohgerber, 2

Mahler, 5 *Maurer*, 1 Müller, 1 Musicant, 1 Nagelschmidt, 2 Pfeiffenmacher, 3 Riemer, 1 Sattler, 2 Scheerenschleifer, 5 Schlächter, 9 *Grob- und KleinSchmiede*, 22 *Schneider*, 99 *Schuster*, 12 SchutzJuden, 1 *Schützen-Zunft*, 2 Seiler, 1 Steinbrücker, 6 *Stell- und Rademacher*, 8 *Tischler*, 3 Tobacksspinner, 3 Töpfer, 22 *Weber*, 2 Weinhändler, 2 *Zimmermeister*, 1 Zinngiesser.

5) *Wittenburg*,

gestiftet vor 1294 von dem Grafen zu Schwerin. 8. Amt Wittenburg.

2 Apotheker, 5 *Bäcker*, 2 Beutler, 4 *Böttcher*, 6 Branteweinbrenner, 6 Brauer, 1 Büchschäfter, 3 Barbier, 3 Drechsler, 22 *Fuhrleute*, 10 Gastwirth, 3 Glaser, 2 Goldschmiede, 2 Hutmacher, 10 Kauf- und Handelsleute, 1 Klemptner, 1 Knopfmacher, 2 Lohrgerber, 2 Mahler, 4 Maurer, 1 Müller, 1 Musicant, 1 Nagelschmidt, 2 Pfeiffenmacher, 1 Perückenmacher, 2 GrützQuerren, 5 Riemer, 4 Schlächter, 7 *Grob- und KleinSchmiede*, 25 *Schneider*, 39 *Schuster*, 5 SchutzJuden, 1 *Schützen- und TodtenZunft*, 1 Seiler, 4 *Stell- und Rademacher*, 1 Stuhlmacher, 11 *Tischler*, 2 *Tobacksspinner*, 2 Töpfer, 3 Uhrmacher, 19 *Weber*, 1 Weinhändler, 3 *Zimmermeister*, 1 Zinngiesser.

IV. Elden District.

1) *Parchim*,

im Fürstenthum Wenden, gestiftet vom Fürsten Heinrich Borwin I. (1218) demnächst (1237-1270) einer eigenen fürstlichen Linie, seit 1275 aber den Herren zu Werle, und zwar von der älteren Linie, gehörig, nach Abgang der Fürsten zu Wenden (1436) aber Mecklenburgisch.

1 Apotheker, 17 *Fest- und LosBäcker*, 3 Barbier, 6 Beutler und Weißgerber, 9 *Böttcher*, 35 *Boy- und Friesmacher*, 15 Branteweinbrenner, 20 Brauer, 2 Buchbinder, 1 Büchschäfter, 4 *Chirurgen*, 1 Chocolademacher, 1 Conditor, 5 Drechsler, 1 Essigbrauer, 4 *Färber*, 10 *Fischer*, 53 *Fuhrleute*, 1 Gärtner, 11 Gastwirth und Herbergierer, 1 Gelbgiesser, 3 Glaser, 3 *Goldschmiede*, 4 *Hutmacher*, 29 Kaufleute und Krämer, 2 Kesselhändler, 1 Klemptner, 2 Knopfmacher, 2 Korbmacher, 2 *Kürschner*, 1 Kupferschmidt, 1 Lederlakirer, 2 Leder-

bereiter, 7 Lohgerber, 1 LohMüller, 2 Mahler, 6 *Maurer*,
 4 Mehlhändler, 1 *Müller*, 1 Musicant, 1 Mützenmacher,
 5 *Nagelschmiede*, 1 Orgelbauer, 1 Pantoffelmacher,
 1 Pappmacher, 2 Perückenmacher, 1 Pfeiffenkopfma-
 cher, 2 Pumpenmacher, 1 GrützQuerre, 1 *Raschma-
 cher*, 7 *Riemer*, 1 Sattler, 1 Scheerenschleifer, 10
Schlächter, 12 *Grob- und KleinSchmiede*, 22 *Schneider*,
 1 Schornsteinfeger, 65 *Amts*. 10 *FreiSchuster*, 13
 SchutzJuden, 2 *SchützenZünfte*, 1 SeifenSieder, 3 *Sei-
 ler*, 1 Siegellackfabricant, 4 *Stell- und Rademacher*, 1
 Strohhutfabrik, 1 Stuhlmacher, 15 *Tischler*, 3 Tobacks-
 fabrikanten, 5 *Tobacksspinner*, 5 *Töpfer*, 1 *TodtenBe-
 liebung*, 12 *Tuchmacher*, 1 *Tuchscheerer*, 2 Uhrmacher,
 1 WalkMüller, 16 *Weber*, 8 Weinhändler, 1 Zeug-
 und Messerschmidt, 1 Zichorienfabrik, 2 *Zimmermei-
 ster*, 2 Zinngiesser.

2) *Crivitz*.

in der *Grafschaft Schwerin*, gestiftet vor 1512. S. Amt Crivitz.

1 Apotheke, 6 *Fest- und Losbäcker*, 3 Böttcher, 6 Brannt-
 weinbrenner und Brauer, 1 Chirurgus, 2 Drechsler,
 1 Fischer, 4 Gastwirthe, 3 Glaser, 4 Kauf- und Han-
 delsleute, 2 Köhler, 1 KesselFlicker, 1 *Maurer*, 1 Mu-
 sicut, 2 *Nagelschmiede*, 3 GrützQuerren, 3 *Riemer*,
 6 Scheerenschleifer, 4 *Schlächter*, 5 *Grob- und Klein-
 Schmiede*, 9 *Schneider*, 49 *Schuster*, 13 SchutzJuden,
 1 *SchützenZunft*, 1 Seiler, 3 *Stell- und Rademacher*,
 7 *Tischler*, 3 *Töpfer*, 8 *Weber*, 2 *Zimmermeister*.

3) *Dömitz*.

(S. Amt Dömitz, S. 32.)

1 Apotheke, 1 *BauGilde*, 6 *Bäcker*, 2 Böttcher, 4 Brannt-
 weinbrenner, 6 Brauer, 2 Chirurgen, 2 Drechsler, 1
 Färber, 27 Fuhrleute, 5 Gastwirthe, 2 Glaser; 8 Kauf-
 und Handelsleute, 1 Hutmacher, 1 Knopfmacher, 4
Maurer, 1 Musicant, 2 Mühlensteinhändler, 1 Nagel-
 schmidt, 1 GrützQuerre, 1 *Riemer*, 1 Scheerenschlei-
 fer, 9 Schiffer, 4 *Schlächter*, 7 *Grob- u. KleinSchmiede*,
 7 *Schneider*, 17 *Schuster*, 3 SchutzJuden, 1 *Schützen-
 Zunft*, 2 Seiler, 2 *Stell- und Rademacher*, 7 *Tischler*,
 2 *Tobacksspinner*, 2 *Töpfer*, 1 *Weber*, 1 Weinhänd-
 ler, 2 *Zimmermeister*, 1 Zinngiesser.

4) *Grabow*,

gestiftet von den Grafen zu *Danneberg* vor 1255, S. Amt
Grabow, S. 33.

1 Apotheker, 1 *BauGilde*, 16 *Bäcker*, 7 *Böttcher*, 26 Brant-
teweinbrenner, 9 Brauer, 2 Buchbinder, 2 Chirurgen,
4 Drechsler, 1 Essigbrauer, 1 Färber, 12 Fuhrleute, 1
Fischer, 3 Gärtner, 10 Gastwirthe, 2 Glaser, 1 Gold-
schmidt, 7 Hutmacher, 16 Kauf- und Handelsleute, 1
Klempner, 2 Knopfmacher, 1 Kürschner, 1 Kupfer-
schmidt, 1 Lederhändler, 1 Leinwandhändler, 1 Licht-
zieher, 4 *Lohgerber*, 1 Mahler, 7 *Maurer*, 1 Mehl-
händler, 1 Messerschmidt, 1 Moldenhauer, 1 Müller,
1 Loh-Walk- und Oelmüller, 5 Mülzer, 1 Musicant, 1
Mützenmacher, 1 Nadler, 2 Nagelschmiede, 1 Pantof-
felmacher, 2 Perückenmacher, 2 Pfeiffenmacher, 5 Rie-
mer, 2 Sattler, 2 Scheerenschleifer, 9 *Schlächter*, 10
Grob- und KleinSchmiede, 30 *Schneider*, 1 Schornstein-
feger, 56 *Schuster*, 5 Schutzjuden, 1 *SchützenZunft*,
2 Seiler, 1 Spitzenhändler, 3 Stell- und Rademacher,
10 *Tischler*, 3 *Tobäcksspinner*, 1 *TodtenZunft*, 6 *Töpfer*,
4 *Tuch- und Friesmacher*, 2 Tuchscheerer, 3 Uhrma-
cher, 14 *Weber*, 1 Weinhändler, 2 Weißgerber, 8 *Zim-
mermeister*, 1 Zinngiesser.

5) *Lüb z.*

gestiftet vor 1370. S. Amt Lüb z, S. 35.

1 Apotheker, 8 *Bäcker*, 2 Barbier, 2 Beutler, 3 *Böttcher*,
14 Brantteweinbrenner, 4 Brauer, 1 Chirurgus, 3
Drechsler, 1 Färber, 3 Gastwirthe, 2 Glaser, 1 Hut-
macher, 3 Kauf- und Handelsleute, 4 *Maurer*, 1 *Mül-
ler*, 1 Musicant, 1 Nagelschmidt, 1 Perückenmacher,
1 Pferdehändler, 1 GrützQuerre, 2 Riemer, 1 Sattler,
4 *Schlächter*, 6 *Grob- und KleinSchmiede*, 7 *Schneider*,
23 *Schuster*, 5 Schutzjuden, 1 *SchützenZunft*, 4 Stell-
und Rademacher, 8 *Tischler*, 1 Tobäcksspinner, 1 *Todten-
Zunft*, 2 *Töpfer*, 3 *Tuchmacher*, 1 Uhrmacher, 6 *Weber*
6 *Zimermeister*.

6) *Neustadt.*

gestiftet vor 1291 von den Grafen zu *Schwerin*. S. Amt
Neustadt.

1 Apotheker, 4 *Bäcker*, 3 *Böttcher*, 1 Brantteweinbrenner,
1 Barbier, 1 Dammastweber, 3 Drechsler, 1 Färber,

1 Fischer, 8 Fuhrleute, 3 Gastwirthe, 2 Glaser, 1 Hutmacher, 5 Kauf- und Handelsleute, 1 Kesselbereiter, 1 Kesselschläger, 3 *Maurer*, 1 Müller, 1 Nadler, 1 Perückenmacher, 1 Riemer, 3 *Schlächter*, 9 *Grob- und KleinSchmiede*, 14 *Schneider*, 28 *Schuster*, 5 Schutzjuden, 1 *SchützenZunft*, 1 Seiler, 3 *Stell- und Rademacher*, 13 *Tischler*, 1 Tobacksfabricant, 3 Tobacksspinner, 3 Töpfer, 1 Tuchmacher, 10 *Weber*, 2 Zimmermeister, 1 Zinngiesser

V. RecknitzDistrict.

- 1) *Güstrow, mit der Burg- und DomFreiheit*, von dem Fürsten Heinrich Borwin II. mit der Schwerinschen StadtVerfassung 1220 bewidmet und vom Herrn Nicolas III. zu Werle 1248 aufs neue gestiftet. S. Amt Güstow.
- 3 Apotheker, 17 *Bäcker*, 9 *Beutler*, 1 Bildhauer, 1 Bohrenschmidt, 6 *Böttcher*, 25 Brantweinbrenner, 33 Brauer, 5 Buchbinder, 2 Büchschäfter, 2 Bürstenbinder, 7 *Chirurgen* und Barbier, 1 Conditior, 9 *Drechsler*, 3 *Färber*, 1 Feilenhauer, 1 Feuerspritzenmacher, 3 Fischer, 70 Fuhrleute, 27 Gastwirthe, 4 Gärtner, 3 *Glaser*, 2 Gelbgiesser, 4 *Goldschmiede*, 2 Gürtler, 2 Handschuhmacher, 5 Höker, 3 *Hutmacher*, 1 Instrumentenmacher. 43 Kauf- und Handelsleute, 1 Kammacher, 2 Kerzengiesser, 3 Klempner, 3 Knopfmacher, 2 Korbmacher, 1 Koch, 4 Kuchenbäcker, 4 *Kürschner*, 2 Kupferschmiede, 8 *Lohgerber*, 1 Lohmüller, 8 Maler, 5 *Maurer*, 2 Messerschmiede, 2 *Müller*, 1 Musicant, 3 *Nadler*, 2 Nagelschmiede, 6 *Pantoffelmacher*, 9 *Perückenmacher*, 1 Petschierstecher, 1 Posamentier, 5 GrützQuerren, 18 *Riemer* und *Sattler*, 2 Scheerenschleifer, 9 *Schlächter*, 22 *Grob- und KleinSchmiede*, 30 *Amts- und 23 FreiSchneider*, 48 *Amts- und 63 FreiSchuster*, 13 Schutzjuden, 2 *SchützenZünfte*, 1 *LeichenBeitrags-Gesellschaft*, 2 Seifensieder, 5 Seiler, 1 Schornsteinfeger, 2 Spornmacher, 7 *Stell- und Rademacher*, 4 Stuhlmacher, 2 ThierAerzte, 26 *Tischler*, 1 Tobacksfabrik, 5 *Töpfer*, 1 Tuchscheerer, 3 Uhrmacher, 1 Walkmüller, 1 WachslichtFabrik, 16 *Weber*, 5 Weinhändler, 2 Viehverschneider, 1 Ziegler, 6 *Zimmermeister*, 3 Zinngiesser, 1 Zuglederbereiter.

2) *Gnoien,*

von Herrn Heinrich zu Werle, als vormundschaftlichem Regenten der Herrschaft Rostock, gestiftet 1290. S. Amt Gnoien.

1 Apotheker, 5 *Bäcker*, 2 Barbier, 1 Beutler, 3 Böttcher, 3 Boy- und Friesmacher, 1 Branntweinbrenner, 4 Brauer, 1 Buchbinder, 3 Drechsler, 2 Fuhrleute, 2 Färber, 3 Gastwirthe, 3 Glaser, 1 Goldschmidt, 2 Hutmacher, 6 Kauf- und Handelsleute, 1 Knopfmacher, 1 Lobgerber, 3 *Maurer*, 1 *Müller*, 1 Musicant, 1 Nagelschmidt, 3 Riemer, 1 Scheerenschleifer, 5 *Schlächter*, 9 *Grob- und KleinSchmiede*, 20 *Schneider*, 41 *Schuster* und Altflicker, 9 Schutzjuden, 1 *SchützenZunft*, 2 Seiler, 2 *Stell- und Rademacher*, 6 *Tischler*, 2 Töpfer, 1 Uhrmacher, 15 *Weber*, 6 *Zimmermeister*, 1 Zinngiesser.

3) *Goldberg,*

gestiftet von den Herren zu Werle vor 1281. S. Amt Goldberg.

1 Apotheker, 6 *Bäcker*, 1 Barbier, 3 Böttcher, 7 *Boy- und Tuchmacher*, 7 Branntweinbrenner, 1 Chirurgus, 2 Drechsler, 1 Fischer, 6 Gastwirthe, 2 Glaser, 1 Hutmacher, 7 Kauf- und Handelsleute, 1 Lobgerber, 4 *Maurer*, 1 *Müller*, 1 Musicant, 3 Nagelschmiede, 1 Perückenmacher, 2 Riemer, 1 Scheerenschleifer, 6 *Schlächter*, 7 *Grob- und KleinSchmiede*, 13 *Schneider*, 46 *Schuster- und Altflicker*, 9 Schutzjuden, 1 *SchützenZunft*, 1 Seiler, 2 *Stell- und Rademacher*, 8 *Tischler*, 1 TobacksFabricant, 2 Töpfer, 1 Uhrmacher, 5 *Weber*, 1 Weisgerber, 1 *Zimmermeister*.

4) *NeuKalden,*

von Herrn Heinrich Börwin III. zu Rostock erbauet 1244.

S. Amt NeuKalden.

1 Apotheker, 8 *Bäcker*, 2 Barbier, 3 Böttcher, 7 Branntweinbrenner, 8 Brauer, 1 Boy- und Friesmacher, 1 Drechsler, 2 Fischer, 2 Fuhrleute, 1 Gärtner, 2 Gastwirthe, 2 Glaser, 1 GrützQuerre, 6 Kauf- und Handelsleute, 1 Kürschner, 16 *Maurer*, 1 *Müller*, 2 Musicanten, 1 Pfeiffenmacher, 3 Riemer, 1 Scheerenschleifer, 3 *Schlächter*, 6 *Grob- und KleinSchmiede*, 10 *Schneider*, 36 *Schuster*, 9 Schutzjuden, 1 *Schützen- und TodtenZunft*, 1 Seiler, 2 *Stell- und Rademacher*, 10 *Tischler*, 2 Töpfer, 9 *Weber*, 7 *Zimmermeister*, 1 Ziegler.

5) *Krakow*,

im Fürstenthum *Wenden*, gestiftet vor 1298, seit 1316 der Güstrowschen Linie des Hauses Werle gehörig und seit 1436 Mecklenburgisch.

1 Apotheker, 6 *Bäcker*, 2 Böttcher, 1 Branntweinbrenner, 2 Brauer, 1 Chirurgus, 3 Gastwirthe, 1 Glaser, 1 Grütz-Querre, 5 Kauf- und Handelsleute, 1 Kalkbrenner, 1 Kesselhändler, 1 Leichengesellschaft, 2 Maurer, 1 Müller, 1 Nagelschmidt, 1 Pfeiffenkopfmacher, 2 Sattler, 1 Schlächter, 3 *Grob- und KleinSchmiede*, 5 *Schneider*, 13 *Schuster*, 1 Altflicker, 9 Schutzjuden, 1 *Schützen-Zunft*, 1 Spitzenhändler, 1 Sponreisser, 1 Stell- und Rademacher, 4 *Tischler*, 6 *Weber*, 2 Zimmermeister.

6) *Lage*,

im Fürstenthum *Wenden*, von Herrn Nicolaus III. zu Werle gestiftet 1270, demnächst zum Parchimschen LandesAntheil gehörig und seit 1436 Mecklenburgisch.

1 Apotheker, 7 *Bäcker*, 2 Branntweinbrenner, 3 Brauer, 3 Böttcher, 2 Chirurgen, 1 Drechsler, 7 Gastwirthe, 2 Glaser, 1 Hutmacher, 6 Kauf- und Handelsleute, 1 Kesselhändler, 5 *Maurer*, 1 Nagelschmidt, 1 Papier-Müller, 1 GrützQuerre, 1 Riemer, 1 Scheerenschleifer, 2 Schlächter, 3 *Grob- und KleinSchmiede*, 10 *Schneider*, 24 *Schuster*, 6 Schutzjuden, 1 *SchützenZunft*, 1 Seiler, 1 Rademacher, 6 *Tischler*, 2 Töpfer, 12 *Weber*, 4 *Zimmermeister*.

7) *Tessin*,

in der Herrschaft *Rostock*, gestiftet vor 1323 und seitdem Mecklenburgisch.

1 Apotheker, 14 *Bäcker*, 2 Barbier, 2 Branntweinbrenner 3 Drechsler, 2 Galanteriehändler, 5 Fuhrleute, 7 Gastwirthe, 1 Glaser, 1 GrützQuerre, 1 Höker, 1 Hutmacher, 3 Kauf- und Handelsleute, 1 Knopfmacher, 1 Kesselhändler, 5 *Maurer*, 1 Musicant, 1 Müller, 1 Nagelschmidt, 2 Riemer, 3 Schlächter, 4 *Grob- und KleinSchmiede*, 13 *Schneider*, 25 *Schuster*, 8 Schutz-Juden, 1 *SchützenZunft*, 1 Seiler, 1 Spitzenhändler, 4 Stell- und Rademacher, 13 *Tischler*, 2 Töpfer, 1 Uhrmacher, 13 *Weber*, 2 *Weinhändler*, 3 *Zimmermeister*.

8) *Teterow,*

im Fürstenthum Wenden, von Herrn Nicolans III. 1272 gestiftet: (1316 - 1375) der älteren Linie des Hauses Werle gehörig und seit 1436 Mecklenburgisch.

1 Apotheker, 1 BauGilde, 17 Bäcker, 3 Barbier, 3 Beutler, 3 Böttcher, 1 Boy- und Friesmacher, 2 Bleicher, 6 Brantweinbrenner, 11 Brauer, 3 Drechsler, 1 Färber, 1 Fischer, 1 Fuhrmann, 1 Galanteriehändler, 11 Gastwirthe, 5 Glaser, 1 Goldschmidt, 4 Hutmacher, 7 Kauf- und Handelsleute, 1 Kürschner, 1 Leinwandhändler, 1 Lohgerber, 1 Mahler, 5 Maurer, 2 Müller, 1 Musicant, 3 Nagelschmiede, 1 Perückenmacher, 2 Grütz-Querren, 1 Ratzenfänger, 4 Riemer, 6 Schlächter, 7 Grob- und KleinSchmiede, 24 Schneider, 66 Schuster, 15 SchutzJuden, 1 SchützenZunft, 1 Seiler, 5 Stell- und Rademacher, 9 Tischler, 1 Tobacksspinner, 1 Todten-Beliebung, 4 Töpfer, 1 Uhrmacher, 25 Weber, 1 Ziegler, 5 Zimmermeister, 1 Zinngiesser.

VI. Müritz District.

1) *Waren.*

im Fürstenthum Wenden, vor 1282 gestiftet, (1347-1425) die Residenz der jüngeren Linie der Herren zu Werle und Fürsten zu Wenden, seit 1436 Mecklenburgisch.

2 Apotheker, 13 Bäcker, 3 Beutler, 1 Bleicher, 7 Böttcher, 24 Brantweinbrenner und Brauer, 2 Buchbinder, 1 Büchschäfter, 4 Chirurgen, 6 Drechsler, 1 Färber, 11 Fischer, 10 Fuhrleute, 14 Gastwirthe, 1 Gärtner, 1 Gelbgiesser, 2 Glaser, 2 Goldschmiede, 1 Gürtler, 5 Hutmacher, 1 Instrumentenmacher, 10 Kauf- und Handelsleute, 1 Kessellicker, 1 Klempner, 1 Knopf-Formdreher, 1 Knopfmacher, 1 Kürschner, 1 Kupfer-schmidt, 1 LeimFabricant, 1 Leinwandhändler, 1 Lohgerber, 2 Maler, 5 Maurer, 3 Musicanten, 1 Mühlenbauer, 3 Müller, 1 Nadler, 3 Nagelschmiede, 1 Perückenmacher, 2 Pfeiffenmacher, 2 Potaschbrenner, 7 GrützQuerren, 1 Ratzenfänger, 3 Riemer, 1 Ross-Arzt, 2 Sattler, 3 Scheerenschleifer, 5 Schlächter, 10 Grob- und KleinSchmiede, 34 Schneider, 73 Schuster, 1 Schornsteinfeger, 23 SchutzJuden, 1 SchützenZunft,

2 Seiler, 5 Stell- und Rademacher, 1 Steinbrücker, 1 Theerschwäler, 19 *Tischler*, 2 Tobäcksspinner, 1 Torfmeister, 4 Töpfer, 6 *Tuchmacher*, 1 Uhrmacher, 18 *Weber*, 5 Weinhändler, 1 Wollkratzer, 1 Ziegler, 3 *Zimmermeister*, 1 Zinngiesser, 2 Zuckerbäcker.

2) *Malckin.*

im Fürstenthum *Wenden*, gestiftet 1236 von Herrn Nicolas III. zu Werle, (1316-1375) der Goldbergischen Linie gehörig und seit 1436 Mecklenburgisch.

1 Apotheker, 13 *Bäcker*, 3 Barbier, 2 *Beutler*, 16 Brantweinbrenner und Brauer, 5 *Böttcher*, 6 Boy-Fries- und *Tuchmacher*, 2 Buchbinder, 1 Büchschäfter, 4 *Drechsler*, 1 Färber, 1 Fischer, 1 Galanteriehändler, 10 Gastwirth, 4 Glaser, 1 Goldschmidt, 3 Hutmacher, 1 Instrumentenmacher und Orgelbauer, 12 Kauf- und Handelsleute, 1 Klempner, 2 Knopfmacher, 1 Korbmacher, 2 Kupferschmiede, 1 Kerzengiesser, 2 Kürschner, 1 Lohgerber, 1 Maler, 5 *Maurer*, 2 *Müller*, 1 Musicant, 1 Nadler, 1 Nagelschmidt, 1 Pantoffelmacher, 5 *Riemer*, 1 Scheerenschleifer, 5 *Schlächter*, 12 *Grob- und KleinSchmiede*, 18 *Schneider*, 48 *Amts- und 11 FreiSchuster*, 20 Schutzjuden, 1 *SchützenZunft*, 2 *Seiler*, 1 Steinbrücker, 3 Stell- und Rademacher, 1 Stuhlmacher, 12 *Tischler*, 2 *Töpfer*, 5 *Tuchmacher*, 1 Uhrmacher, 14 *Weber*, 1 Weinhändler, 1 Ziegler, 2 *Zimmermeister*.

3) *Malchow.*

im Fürstenthum *Wenden*, gestiftet von Hrn. Nicolas III. (1235) zum Parchimschen LandesAntheil (1316-1375) gehörig und seit 1436 Mecklenburgisch.

1 Apotheker, 11 *Bäcker*, 1 *Beutler*, 1 *Böttcher*, 6 Brantweinbrenner, 1 Chirurgus, 1 *Drechsler*, 1 Färber, 1 Fischer, 2 Glaser, 7 Kauf- und Handelsleute, 4 *Maurer*, 2 *Müller*, 1 Nadler, 1 Nagelschmidt, 1 Grütz-Querre, 3 *Riemer*, 2 Scheerenschleifer, 1 *Schlächter*, 6 *Grob- und KleinSchmiede*, 13 *Schneider*, 68 *Schuster*, 5 Schutzjuden, 1 Seiler, 2 Stell- und Rademacher, 11 *Tischler*, 1 Töpfer, 85 *Boy- und Tuchmacher*, 2 *Tuchscheerer*, 12 *Weber*, 4 *Zimmermeister*.

4) *Penzlin.*

zwar schon früher (1170) eine Wendische Stadt, doch erst späterhin von Hrn. Heinrich Borwin II. zu Werle mit der Schwerinschen Stadt Verfassung bewidmet, demnächst zum Gästrow'schen Antheil des Fürstenthums *Wenden* gehörig, und seit 1436 Mecklenburgisch.

1 Apotheher, 13 *Bäcker*, 2 Barbier, 2 Beutler, 4 Böttcher, 2 Boy- und Friesmacher, 12 Branntweinbrenner, 4 Brauer, 2 Drechsler, 5 Fischer, 3 Fischseller, 4 Fuhrleute, 8 Gastwirthe, 2 Glaser, 1 Hutmacher, 6 Kauf- und Handelsleute, 1 Kesselhändler, 1 Knopfmacher, 1 Kürschner, 1 Lohgerber, 1 Maler, 2 *Maurer*, 1 Musicant, 1 Müller, 2 Nagelschmiede, 1 Perückenmacher, 4 *Riemer* und Sattler, 4 Scheerenschleifer, 11 *Schlächter*, 10 *Grob- und KleinSchmiede*, 22 *Schneider*, 47 *Schuster*, 12 Schutzjuden, 1 *SchützenZunft*, 3 Seiler, 2 Stell- und Rademacher, 9 *Tischler*, 4 Töpfer, 1 Uhrmacher, 12 *Weber*, 1 Weinhändler, 5 *Zimmermeister*.

5) *Plau,*

von Herrn Heinrich Borwin I. zu Mecklenburg 1218 gestiftet.
S. Amt Plau.

1 Apotheker, 17 *Bäcker*, 3 Beutler, 3 *Böttcher*, 18 Branntweinbrenner, 12 Brauer, 1 Buchbinder, 2 Chirurgen, 5 Drechsler, 1 Färber, 1 Fischer, 1 Fuhrmann, 9 Gastwirthe, 2 Glaser, 3 Hutmacher, 8 Kauf- und Handelsleute, 1 Knopfmacher, 1 Kürschner, 1 *LeichenBeitrags-Gesellschaft*, 1 Leinwandhändler, 1 Maler, 4 *Maurer*, 1 Müller, 1 Musicant, 3 *Nagelschmiede*, 1 Pantoffelmacher, 1 Pferdehändler, 13 GrützQuerren, 3 *Riemer*, 1 Scheerenschleifer, 4 *Schlächter*, 9 *Grob- und KleinSchmiede*, 23 *Schneider*, 1 Schornsteinfeger, 50 *Schuster*, 12 Schutzjuden, 1 *SchützenZunft*, 1 Seiler, 3 *Stell- und Rademacher*, 13 *Tischler*, 2 Tobacksspinner, 4 Töpfer, 21 *Tuch- und Boymacher*, 1 Tuchscheerer, 1 Uhrmacher, 11 *Weber*, 7 Weinhändler, 1 Ziegler, 2 *Zimmermeister*, 1 Zinngiesser.

6) *Röbel.*

im Fürstenthum *Wenden*, von Heinrich Borwin II. 1226 gestiftet, gehörte (1347 - 1426) der Warenschen Linie des fürstlichen Hauses und seit 1436 den Herzogen zu Mecklenburg.

1 Apotheker, 8 *Bäcker*, 2 Barbier, 2 Beutler, 3 Böttcher, 6 Branntweinbrenner, 6 Brauer, 2 Chirurgen, 2 Drechs-

ler, 1 Färber, 2 Fischer, 1 Fuhrmann, 1 Gärtner, 6 Gastwirthe, 1 Glaser, 2 Hutmacher, 5 Kauf- und Handelsleute, 1 Knopfmacher, 1 Maler, 3 *Maurer*, 2 *Müller*, 1 Nagelschmidt, 1 Perückenmacher, 3 GrützQuerren, 6 *Riemer*, 1 Scheerenschleifer, 6 *Schlächter*, 7 *Grob- und KleinSchmiede*, 36 *Schneider*, 83 *Schuster* und Altflicker, 12 SchutzJuden, 1 *SchützenZunft*, 2 Seiler, 3 Stell- und Rademacher, 11 *Tischler*, 2 Töpfer, 1 *Tuchmacher*, 25 *Weber*, 1 Ziegler, 5 Zimmermeister, 2 Zinngiesser.

7) Stavenhagen,

gestifter 1282. S. Amt Stavenhagen.

1 Apotheker, 13 *Bäcker*, 2 Barbier, 1 Bcutler, 4 *Böttcher*, 14 Branntweinbrenner und Brauer, 2 Chirurgen, 1 Drechsler, 1 Färber, 1 Fuhrmann, 4 Gastwirthe, 2 Glaser, 1 Goldschmidt, 1 Hutmacher, 6 Kauf- und Handelsleute, 1 Kesselhändler, 1 Klempner, 1 Knopfmacher, 3 *Maurer*, 1 Müller, 1 Musicant, 1 Nagelschmidt, 1 Pantoffelmacher, 3 *Riemer*, 4 *Schlächter*, 7 *Schmiede* und *Schlösser*, 19 *Schneider*, 24 *Schuster*, 20 SchutzJuden, 3 Seiler, 3 Stell- und Rademacher, 6 *Tischler*, 1 *TodtenZunft*, 1 Töpfer, 1 Uhrmacher, 18 *Weber*, 1 Ziegler, 3 *Zimmermeister*.

Städtisches Cataster,

(nach der bisherigen Eintheilung.)

1 — 4) Die vier ersten Spalten enthalten die Zahl der vollen, halben und Viertel- mithin sämmtlicher, als solche, bis zum Jahr 1811 wirklich versteuerten Häuser jeder LandStadt, mit Ausnahme der steuerfreien herrschaftlichen, geistlichen und andern öffentlichen Gebäude. Hiernach ist die Zahl der Häuser, seit dem vorigen Jahr, der aufgehobenen Bauhülfen ungeachtet, in den LandStädten um 40 (volle, halbe und viertel H. durch einander gerechnet,) vermehrt. Unter denen der Altstadt Schwerin gehören (9 V., 10 h., 10 v.) 29 Häuser, unter dem Namen der DomKapitelFreiheit, zum Fürstenthum Schwerin. Die Eintheilung in volle, halbe und ViertelHäuser ist inzwischen bloß relativ und ihr Maasstab, nach den LocalVerhältnissen jeder Stadt, verschieden.

In Rostock und in Wismar ist eine andre Eintheilung, nach Häusern und Bänden, gebräuchlich, wozu dort noch 124 bewohnte Keller und 20 Säle kommen.

5) Die AssecurationsSumme der, in der städtischen Brand-Societät versicherten Gebäude, wovon nur noch allein die Stadt Marlow bis izt ausgeschlossen blieb, ist nach dem Abschluss des GeneralBrandCatasters vom Jahr 1811 um 347825 Rthlr. vergrößert. Die repartirten BrandSchäden in den Städten

Lübz	83 Rthlr.
Gnoiën	73 —
Warin	500 —
Boizenburg	774 —

betragen zusammen 1430 Rthlr.

6) Der ErbenModus ist auf den itzigen Häuser- und AckerBestand jeder Stadt nicht weiter anwendlich, sondern diente nur vormals zum Maasstab der Aufbringung landschaftlicher Anlagen.

7) Die Zahl der Einwohner, mit Ausschluss der Kinder unter 5 Jahren, ist in den grössern Städten Rostock, Parchim, Schwerin, Waren, Güstrow, Wismar, von den Orts-Obrigkeiten, um Michaelis 1811, in den übrigen, mit Ausschluss der Juden, von den compeirenden Predigern im November 1811 aufgenommen; beide ohne das Militär.

8 — 10) Die Aecker und Wiesen jeder LandStadt sind nach der Versteuerung des Jahrs 1810 angezeigt, weil diese gesetzlich erst im November wahrgenommen, folglich im letzten Monat des Jahrs erst berechnet und revidiret wird.

11) 12) Der SteuerErtrag jeder LandStadt ist vom 1. Januar bis 31. Decbr. 1810, ohne Abzug der HebungsKosten und andrer stehenden oder zufälligen Abgaben, vorläufig angegeben.

13) Die Zahlen neben den Namen der Städte bezeichnen die □ Ruthen des FlächenInhalts ihrer zu StadtRecht liegenden Feldmarken, insoferne diese bis izt vermessen waren.

Volle-Halbe.		Viertel.	Häuser.	Insecurirt zu Rthl. N ^r .	Erben.	S T Ä D T E.			Volkzähl.	Morgen Acker.	Fuder Heu, 4spännige.	Heu, 2spännige.	Steuer-Ertrag. Rthl. fls.
865H	1195B.	24K.	2182	2,439100	—	Rostock	• • • • •	12507	—	—	—	—	46865
306	141	173	620	454450	509 $\frac{1}{2}$	Parchim	• • • • •	3171	1466 $\frac{1}{2}$	838	640	640	5944
26	64	52	142	74050	2 $\frac{1}{2}$	Brüel	• • • • •	828	361 $\frac{1}{2}$	17	3	3	1278
8	88	45	141	108700	44 $\frac{1}{2}$	Neubukow	• • • • •	766	439	78	112	112	841
20	100	114	234	152450	137	Grivitz	• • • • •	1123	1177	—	170	170	1413
51	77	11	139	143500	81	Dömitz	• • • • •	1520	400	69 $\frac{1}{2}$	—	—	1719
49	81	89	219	203300	92 $\frac{1}{2}$	Gadebusch	• • • • •	1270	1003	48	62	62	1767
74	117	136	327	437050	133	Grabow	• • • • •	2294	540	564	262	262	7377
43	76	156	275	153800	78	Grevismühlen	• • • • •	1130	702 $\frac{1}{2}$	19	124 $\frac{1}{2}$	124 $\frac{1}{2}$	1763
21	48	109	268	246450	32 $\frac{1}{2}$	Hagenow	• • • • •	1545	755 $\frac{1}{2}$	575	2	2	2064
31	74	126	231	101025	4	Kröpelin	• • • • •	1205	249 $\frac{1}{2}$	134	91	91	1342
35	83	112	230	101700	94	Lübz	• • • • •	1058	561 $\frac{1}{2}$	—	142	142	1059
52	68	76	196	94100	84	Malchow	• • • • •	545	480 $\frac{1}{2}$	88	80	80	724
65	70	50	185	113725	97 $\frac{1}{2}$	Neustadt	• • • • •	955	228 $\frac{1}{2}$	756 $\frac{1}{2}$	—	—	1501
25	44	113	182	219125	37 $\frac{1}{2}$	Rehna	• • • • •	1453	36	78	1	1	2017
132	221	279	652	956825	155 $\frac{1}{2}$	Schwerin, mit Domkap.	• • • • •	4571	602 $\frac{1}{2}$	9	21	21	9374
43	100	92	235	184475	84	Sternberg	• • • • •	1126	521 $\frac{1}{2}$	27 $\frac{1}{2}$	1	1	1548
166	107	165	438	255800	207 $\frac{1}{2}$	Waren	• • • • •	2997	471 $\frac{1}{2}$	260	402	402	3959
89	104	59	252	237725	121 $\frac{1}{2}$	Wittenburg	• • • • •	1074	761 $\frac{1}{2}$	112	284	284	1968
1256	1663	2047	4966	—	1863 $\frac{1}{2}$	Summe des Meckl. Kreises	• • • • •	10558 $\frac{1}{2}$	14572 $\frac{1}{2}$	2397 $\frac{1}{2}$	2397 $\frac{1}{2}$	2397 $\frac{1}{2}$	48089
292	110	323	809	942575	451 $\frac{1}{2}$	Güstrow	• • • • •	5894	2020	333	56	56	9459
26	27	31	280	455825	135	{ Burg- u. Domfreiheit	• • • • •	1952	687 $\frac{1}{2}$	74	54	54	3510
62	107	111	280	—	—	Boizenburg	• • • • •	—	—	—	—	—	—

66	129	145	240	146900	122½	Gnoiien	1645	802½	145	53	1675	2
64	30	102	196	116150	73½	Goldberg	1119	799½	—	359	1708	101½
58	65	108	229	118575	83½	Neukalden	1054	699½	125	12	1206	101½
52	31	17	100	72475	57½	Krakow	595	179	—	100	939	30
40	53	71	164	63025	52½	Lage	922	201½	112	61	873	19½
112	188	127	427	113000	222½	Malchin	2453	1004½	842	1	3359	47½
50	33	67	130	—	31½	Marlow	689	527½	65	56	708	5½
46	127	155	328	126125	144	Penzlin	1535	827½	203	112	1283	11½
88	134	180	402	205125	184½	Plau	1804	840½	130	143	2763	11½
49	162	130	341	117950	105½	Ribnitz	1711	1588	633	248	2608	20
141	101	114	556	208350	217½	Röbel	1688	1176	12	244	2290	13½
12	32	142	186	76525	41	Schwaan	799	645	112	—	1120	15½
22	8	122	152	147300	19½	Slavenhagen	1091	458½	45½	48	1456	13½
46	51	105	202	137775	64½	Sülz	1292	605½	387½	—	1153	15
20	84	71	175	105025	60	Tessin	1040	229½	68	46	1143	24½
47	142	241	430	172800	47½	Teterow	1733	105½	72	76	2143	28½
1273	1612	2362	5247	—	2195½	Summe des Wend. Kreises	—	17010½	3359	1649	—	—
40	100	255	375	526200	135	Bützow	2261	783	213	—	5631	48½
93	154	125	370	815325	135	Schwerin, Neustadt	3594	—	—	—	4315	38½
4	47	50	101	85700	57½	Warin	624	220½	—	7	816	28½
137	301	408	846	9,113200	32½	Sum, d. Fürstenth. Schwer.	—	103½	213	7	8765	47½
2666	5576	4817	11059	—	14387½	TotalSumme:	—	28572½	8144½	4055½	95733	129
360H	935B.	—	1295	—	—	Wismar	6226	—	—	—	—	—

II.

Kirchliche

Topographie und Bevölkerung,

der

MecklenburgSchwerinschen Lande.

1) In der Ordnung der Kirchenkreise und Präposituren sämtlicher MecklenburgSchwerinschen Lande ist, statt der ältern Abtheilung in die Herzogthümer MecklenburgSchwerin und Güstrow, das Fürstenthum Schwerin, die Stadt Rostock und Herrschaft Wismar, hier die neuere Vertheilung der itzigen Superintendenturen, nach deren alphabetischer Ordnung, angenommen, obgleich auch diese mit der weltlichen Districts-Eintheilung nicht allenthalben gleichen Schritt halt. Inzwischen sind hier alle eingepfarrten Oerter jedes Kirchspiels, in alphabetischer Reihe, unter ihre Parochien vertheilt. Diese sind mit *Cursiv*Schrift bezeichnet, und folgen, mit ihren Kirchen-Patronen zur Seite, in ihrer CircularOrdnung auf einander.

2) Combinirte oder vagierende MutterKirchen, nebst ihren Patronen, macht die kleinere Schrift kenntlich.

3) Diejenigen Pfarren, deren Namen mit gesperrter Schrift gedruckt sind, haben ihre Ländereien nicht selbst, sondern in ErbPacht ausgethan.

4) Da, wo die Pfarren dem, im 479. §. des LandesVergleichs bestätigten *Herkommen* gemäß, durch eine freie Wahl unter 3 Candidaten besetzt werden, sind die Namen der Patronen mit gewöhnlicher, die aber wo eine solitäre Präsentation herkömmlich ist, mit gesperrter, und wo eine Abwechselung hergebracht ist, mit *Cursiv*Schrift gedruckt.

5) Von den beigegefügtten Zahlen bedeuten die zur *Linken* die Summe der Erwachsenen, und die zur *Rechten* die schulfähigen Kinder über 5 Jahre, wovon die Summen bei dem Namen jeder Präpositur zusammengezogen sich befinden. Beide beruhen in Ludwigslust, Parchim, Waren, Güstrow, Schwerin, Rostock, Wismar auf obrigkeitl. Zahlung, Michaelis 1811, so wie in den übrigen Parochien, mit Ausschluss der Juden, auf den officiellen Angaben der Prediger vom November 1811.

6) Zum Unterschied sind die ritter- und landschaftlichen Güter mit deutscher, so wie die herrschaftlichen mit lateinischer, und die CommunionDörfer mit beiderlei Schrift, die Städte aber mit *Cursiv*Schrift gedruckt, hingegen die auswärtigen Glieder disseitiger PfarrGemeinden in (Klammern) eingeschlossen, die mit einer Schule versehenen Dörfer endlich mit gesperrten Buchstaben bezeichnet.

7) Die jüdische Volkszahl findet sich am Schlusse der Topographie zusammengetragen.

Hofgemeinden.

- Ludwigslust:** 1731 828 der Landesherr.
 Ludwigslust, (1476; 761) Kleinow (255; 67)
Schwerin: Schloskirche: (S. Schwerin), Landesherr.
 Schlos und herrschaftliche Bediente in Schwerin, Kalkwerder, Schiefwerder, Schiffbauerei, Schleifmühle, Schlosgarten, Schlosbleiche, Jägerhof, Sägerhof, Siechenbaum.

I. Güstrowscher Kirchenkreis.

(Recknitz District.)

5015 1) Zu Güstrow und *extra circulum*: 1992

Güstrow, DomKirche: 235	} 103 Landesherrs.	} Perso-	} in der
Bauhof, Bülow, Bülower, Burg, Brunnen, Guthow, Magdalenenlust, Schöninsel, Güstrow Stadt, Heil. Geisthof, auch Burg- und DomFreiheit.			
			} 2192
	4184 Erwachsene		
	819 Söhne		
	891 Töchter		
	1710 Kinder		
	32 Stadt Güstrow.		

— **PfarrKirche:** 122Glasewiger Burg, Primer Burg
Sukow, Stadt Güstrow.

Rossow: 474 (Müritz Distr.) 147 Landesherrschaft.
 Rossow, Drusedow, Domenssee, Grüneberg; Nezeband; Schönberg, Dorfkr.

3830 2) Goldbergische Präpositur: 1045

Brüz: 304 90 Landrath von Flotow.

Brüz, Dießelow, Grambow, Neuhof, Seelsdorf.

Dobbertin: 528 81 Kloster Dobbertin.

Dobbertin Kloster, Bauhof und Dorf, Dobbin, Kläden, Neuhof, Spendin.

Goldberg: 1018 268 Landesherrschaft.

Goldberg Stadt und AmtsBauhof, Medow, Steinbeck, Zidderich, MedowerZ.

Kogel: 241 73 Kloster Dobbertin.

Jellen, Klesten, KirchKogel, KummKogel, Louisenhof, Reimersshagen, Schwinz, Suchwitz.

- Lohmen*: 533 165 Kloster Dobbertin.
 Altenhagen, Garden, Gerdschagen, Sahnwitzerz.,
 Lohmen, Mienhagen, Oldenstorf, Suckwitzer-
 Werder, Kleinupahl.
- Mestlin*: 431 94 Kloster Dobbertin.
 Mestlin, Mühlshof; Dinnies, KleinPris, Kuesf.
- Techentin*: 560 209 Landesherrschaft.
 Augzin, Hagen, Kadow, Langenhagen, Techen-
 tin; Below, Schlove.
- Woosten*: 215 65 Landesherrschaft.
 Sinkenwerder, WendischWaren, Woosten.
- 8453 3) Lüssowsche Präpositur: 2972
- Lüssow*: 877 355 Landesherrschaft.
 Bredentin, Goldewin, Karow, Käselow, Kassow,
 Lüßow, NeuMühle, Oettelin, Sarmstorf,
 Schwisow, Strenz.
- Kritzkow*: 656 240 Landesherrschaft.
 Dudinghausen, Kritzkow, Kühs, Zehlendorf.
 Weitendorf: (S. Kritzkow) Geh. Kriegsrath von Viereck.
 Levkendorf, Weitendorf, Levkendorfer Wohland,
 Weitendorfer Wohland.
- HohenSpreng*: 560 149 Landesherrschaft.
 Friedrichshof, Dolgen, Kankel, Sabel, Siemitz,
 HohenSpreng, KleinSpreng, Striesdorf.
- Kavelstorf*: 716 219 Landesherrschaft.
 Damm, Dummerstorf, KleinDummerstorf, Grieb-
 nitz, Kavelstorf, Klingendorf, Niex, Prisannewitz,
 Reez, Scharstorf, Viecheln.
- Cammin*: 523 235 Landesherrschaft.
 Cammin, Deperstorf, Rätwin, NeuRätwin, Rossow,
 GroßPotramß, KleinPotramß, Prangendorf,
 Teschow, Weitendorf, Wendorf, Wobrenstorf.
- Lage*: 1224 488 Landesherrschaft.
 Bresen, Robrow, Kronskamp, Lage, Groß- und
 KleinLantow, Schweez, Subsins, Wardow, Klein-
 Wardow, Wojeten.
- Recknitz*: 709 225 Gebrüdere von Buch.
 Drölich, Glasewitz, Rnegendorf, Korleput, Lüssow,
 Mierendorf, Plaza, Recknitz, Reperstendorf, Ros-
 sewitz, Spoutendorf, Wendorf, Zapfendorf.

- Belitz*: 1086 543 Landesherrschaft.
Belitz, *GroßBüzin*, *KleinBüzin*, *GroßDal-
 witz*, *Halsberg*, *Fahmen*, *Matgendorf*, *Prebberede*,
Nabenhorst, *Renfow*, *Schwießl*, *Stierow*, *Dorf-
 Tellow*, *Bietſchow*, *GroßWüstenfelde*.
- Warnkenhagen*: 744 279 Landesherrschaft.
Amalienhof, *Bartelshagen*, *Dalkendorf*, *Dieſhof*,
Gottin, *Kraſſow*, *Piſſow*, *Lüningshof*, *Voeliſ*,
Strieſenow, *Tolzin*, *Warnkenhagen*, *Zierſtorf*.
- Thürkow*: 295 103 Landesherrschaft.
Appelhagen, *Heide*, *Hohenſchliß*, *Tenze*,
TenzerM., *Tellowhof*, *Thürkow*.
- Wattmannshagen*: 588 173 Landesherrschaft.
Friedrichshagen, *Hohenfelde*, *Palendorf*, *Riegleve*,
Rachow, *Raden*, *Roggow*, *Zierhagen*, *Schlieffen-
 berg*, *Bogelſang*, *Wattmannshagen*, *Wotrum*.
- Reinshagen*: 475; 163 Geh. Cabin. Rath's Boldt Erben.
Ahrensberg, *Demen*, *Gremmelin*, *Hütte*, *Küſſow*,
Reinhagen, *Reinshagen*, *Schwigaerow*, *Bietgeſt*.
- 12321 4) Malchinsche Präpositur: 4007
 (Müritz-District)
- Bülow*: 787 291 Oberlägermeister von Mollke.
Bülow, *Carlshof*, *Schorſſow*, *Teffnow*, *Ziddorf*.
- Briſtow*: (S. *Bülow*.) Land-Marschall Graf von Hahn.
Briſtow, *Glaſſow*.
- HohenDempzin*: (S. *Bülow*) Geh. Leg. R. Graf von Schlitz.
HohenDempzin, *Görzhausen*, *Grube*, *AlteHütte*,
Kaarſtorf.
- Malchin*: 1882 571 Landesherrschaft.
Malchin, *Viſede*, *Biezerhof*, *KrebsM.*, *W. lſM.*
- Gielow*: 255 92 Landesherrschaft.
Gielow.
- Stavenhagen*: 1655 600 Landesherrschaft.
Gülzow, *Kölpin*, *Pribbenow*, *Scharpzwow*, *Sta-
 venhagen* Stadt, Amt und Bauhöfe; *Ritzerow*.
- Jürgenſtorf*: (S. *Stavenhagen*) Landrath von Qertzen.
Jürgenſtorf, *Boſshagen*.
- Ivenack*: 908 322 Graf von Plessen.
Basepohl, *Goddin*, *Griſchow*, *Ivenack*, *Kloſ-
 ſow*, *Krumſee*, *Wackerow*, *Weitendorf*, *Zoſ-
 ſendorf*.

- Borgfeld:** 357 94 Graf von Plessen.
Borgfeld, Fahrenholz, Krisow, Markow,
Tüzen.
- Röckwitz und Zwiedorf:** 293; 81 Major, Graf von Moltke,
Adamshof, Gützow, Hütthof, Röckwitz; Zwiedorf.
(Wolde: (S. Röckwitz) Oberjägermeister, Graf v. Moltke.
Wolde.)
- Kastorf:** 513 156 Oberjägermeister, Graf von Moltke.
Galendbeck, Kastorf, Knorrendorf, Mannhagen.
- Rosenow:** (S. Kastorf) GeneralMajors von Blücher Erben.
Rosenow.
- Briggow:** (S. Kastorf) Kammerherr von Oertzen.
Briggow.
- Breesen:** 340 77 Stallmeisters von Engel Erben.
Breesen.
- Pinnow:** (S. Breesen) Major von Klinggräff.
Pinnow.
- Woggersin:** (S. Breesen) Major von Linstow.
Kalübbe, Neuhof, Woggersin.
- Möllen:** 384 65 Gebrüdere von Schuckmann.
Kleeth, Möllen.
- Tarnow:** (S. Möllen) Baron von Malzahn.
Tarnow.
- KleinHelle:** (S. Möllen) von Zülowsche Creditores.
Friedrichsrub, Gäddebehn, KleinHelle.
- Gr. Varchow:** 596 178 Kammerrath Zimmermann.
Bredenfelde, Lehsten, GroßVarchow, Klein
Varchow.
- Lupelow:** (S. Varchow) Kammerherr von Vofs.
Carlshof, Lupelow, Bofffeld.
- Kittendorf:** 484 175 Landrath von Oertzen.
Kittendorf, Mitteldorf, Develgünde.
- Sülten:** (S. Kittendorf) Landesherrschaft.
Sülten.
- Varchentin:** 418 164 Landrath von Ferber.
Clausdorf, Varchentin; Groß- und KleinKraase.
- Deven:** (S. Varchentin) Hauptmann von Below.
Deven.
- GrossenGievitze:** 507; 184 Kammerherr Graf v. Vofs.
Gr. Gieviß, KleinGieviß, Hungersdorf, Mienen-
hof; Alt- und NeuSchönau, Johannshof, Carlshof.

Rittermannshagen: 658 222 Graf Hahnsche Curatel.
 Dempzin, Faulenrost, Liepen, Rittermannshagen; Lansen, Schwarzenhof.

Basedow: 446 193 Graf Hahnsche Curatel.
 Basedow, NeuBasedow, Gessin, Neuhäuser, Seedorf.

Schwinkendorf: 567: 137 { Graf Hahnsche Curatel.
 LandMarsch. Graf v. Hahn.
 Christinenhof, Hinrichshagen, Kielw., Lanckwitz, Levenstorf, Lependorf, Schavenack, Schwinkendorf, Tressow.

Dahme Rambuow: 460; 136 LandMarsch. v. Molzahn.
 Dahme, Fischerhütten, Rotenmoor, Sagel; Fikensee, Marxhagen, Molzow, Rambuow, Ulrichshausen.

Grubenhagen: 871; 269 LandMarschall von Molzahn.
 Barz, SchloßGrubenhagen, HellerMühle, Glocksin, KirchGrubenhagen, Hallalithof, Krevetsee, GroßLufow, KleinLufow, Neuhof, Peenhäuser, GroßRehberg, KleinRehberg, Steinhagen, Bollrathsrub, SchloßVorwerk.

4756 5) Penzlinische Präpositur: (MüritzD.) 1248

Penzlin: 1737 491 Baron Ferdinand von Malzahn.
 Penzlin Burg, Stadt und Bauhof, Lübbow, Neuhof, Puchow, Rahnenfelde, Siehdichum, Werder.

Lapitz: (S. Penzlin) Hofrath Siemerling.
 Lapitz, Brodow.

GrossenHelle: (S. Penzlin) { Hofrath Lüders.
 Kammerherr von Vols.
 GrossenHelle; Schwandt, Lüdershof, Marienhof, Wosfeld.

Alten Rehse: 206; 45 Baron Ferdinand von Malzahn.
 Krukow, AltRehse, Wustrow; Mallin.

Peckatel und { Baron Ferdinand von Malzahn.
 Liepen: 383 78 { Graf von Blumenthal.
 AlteHütte, Brustorf, Ruhstall, PeckatelscheHütte, Peutsch, KleinVielen, Peckatel; Langhagen, Liepen.

GrossenVielen: 299 84 Gebrüdere von Oerzen.
 Gr.Vielen; Zahren, Friederikenhof, Müllentorf.

- GroßLukow*: 509 163 Landesherrschaft.
Ave, Carlstein, GrLukow, KleinLukow; Marin.
- GroßFlotow*: (S GrLukow) StaatsMinister von Voss.
GroßFlotow, KleinFlotow, Ravelstorf.
- Schloen*: 810 196 Ritter von BehrNegendank.
Eikhof, GroßMasten, Reckow, Schloen, Schmachthagen, Torgelow, Ueberende.
- Dratow*: (S. Schloen) Amtmann Lemke.
Gr.Dratow, Kl.Dratow, Schwastorf, KleinMasten.
- Federow*: 335 101 von Schuckmann.
Federow, Godow, Lehnhorst, RöbbelscheWald, Schwarzenhof; Rargow, Charlottenhof.
- Speck*: (S Federow) Forstrath von Haugwitz.
Speck, Rehhof, Priesterbeck.
- Ahrensberg*: 140 40 Graf Hahnsche Curatel.
Ahrensberg, Hartenland.
- Chemnitz*: 176 28 Landesherrschaft.
Chemnitz, KrappM.
- Passentin*: 49 6 Eigenthümer Nicolai.
Passentin, Weierei.
- Rumshagen*: 112 16 von Gundlach.
Rumshagen.
- 6534 6) Plauer Präpositur: (Müritz Distr.) 1995**
- Plau*: 1522 429 Landesherrschaft.
Peisten, Plau Stadt und AmtsBauhof, Quegin.
- Gnevstorf*: 497 162 Landesherrschaft.
Gnevstorf, Reppentin, DorfWangelin; Retzow.
- Vietlütbe*: 308 72 Landesherrschaft.
Damerow, Vietlütbe; DresenowerM., Ganzlin, TwietforterM., TwietforterKr.
- Kuppentin*: 773; 166 { Hauptmannin von Hartwig.
 { Majorin von Vincke.
Daschow, Gallin, Kuppentin, HofMalchow, Neuhof, Benglin, Zahren.
- Plauerhagen*: (S. Kuppentin) Landesherrschaft,
BarkowerBr., Plauerhagen, Zarchelin.
- GrossenPoserin*: 632; 162 von Redensche Creditores
Damerow, GrünJäger, GrünJäger, Kressin, Langhagen, Gr.Poserin, KleinPoserin, NeuPoserin, Redewisch, Sandhof, HofWangelin; Hahnenhorst, Rargow, SamoterKr.

- AltenSchwerin* untl } 396; 160 { Landesherrschaft.
 Nossentin: } Kammerherr v Raven
- Mönchbusch*, OrtKr., Jürgenshof, Dorf Schwerin,
 Sparow, NeuSparow, Wendorf, Werder; Nossentin,
 Hütte, Sanz, TheerO.
- Malchow*, KlosterK.: 329 332 Kloster Malchow.
 Gähren, Risserow, KönigsM. Laschendorf, Alten
 Malchow, Kloster und Amts Bauhof, Penkow, Pen
 tersdorf, Roez; Leyow.
- Malchow*, StadtK: (S. KlosterK.) Kloster Malchow.
 Biestorf, Lenz, Stadt Malchow, Silz.
- Grüssow*: 398 112 Major von Flotow.
 BruchM., Grüssow, WalkM., Balow, Wolze
 garden, Georgsthal; Zieslow.
- Jabel*: 645 218 Kloster Malchow.
 Damerow, Hagenow, Jabel, Loppin.
- HohenWangelin*: (S. Jabel) { Kloster Malchow.
 { Major von Grape.
- Kramon*, Kraaz, Liepen, HohenWangelin.
- Lütgendorf*: 354 101 Hauptmann von Arnim.
 Blücherhof, AltenGaarz, NeuenGaarz, Hof- und
 Kirch Lütgendorf, Alt- und NeuSappshagen,
 Sophienhof.
- Kieth*: 180 81 Oberforstmeister von Behmen.
 Gr. Vöbelin, KleinVöbelin, BornKr., Drewitz, Hin
 richshof, Kieth, Linow, Walkwitz, Nothhaus,
 TheerD.
- 6219 7) Rübelsche Präpositur: (MüritzD.) 1796
- Röbel*, AltstädterKirche: 487 174 Landesherrschaft.
 Gneve, Gotthun, HauptsM., GroßenKette, Röbel,
 Altstadt, SchamperM., Wackstow, Winkelhof
- NeustädterKirche: 1268. 329 Landesherrschaft,
 Neustadt Röbel, Ziegelei.
- Ludorf*: (S. RöbelNeustadt) Oberhauptmann von Knuth,
 Ludorf.
- Nädebow*: (S. RöbelNeustadt) Baron von Langermann,
 Bollewick, Nädebow, Spitzkuhn.

- Sietow*: 601 138 Kloster Dobbertin.
Hinrichsberg KleinKelle, Sietow, Zierow.
Poppentin: (S. Sietow) Kloster Malchow.
Grabenis, Lebbin, Sembzin, Poppentin, Rothehaus,
Wendhof.
Klink: (S. Sietow) Eigenthümer Kahler.
Klink.
Vipperow: 421 129 Landesherrschaft.
Solzow, Vipperow; Priborn; Zielow.
Roggentin: 376; 99 Reg Rath Baron von Hammerstein,
Kloprow, Nechlin, BoiterW., Alt- und Neuleppin,
Roggentin, (Kotzow) Neßow.
Boek: (S. Roggentin) Minister von Penz.
Amalienhof, Boek, FauleOrt.
Laerz: 612 127 Kloster Dobbertin.
Laerz, Schwarz, Glashütte, Diemitz.
Krümmel: 157 37 von Ahrenstorff.
Ahrensfelde, Jählin, Krümmel, Troja.
Melz: 397 135 Friedrich August von Ferber.
Augusthof, Friedrichshof, Melz; Buchholz.
Kiewe: 654 236 Landesherrschaft.
Hinrichshof, Kiewe, Mönchhof, Neuhof, NeueKr.;
Wredenhagen; Zepkow.
Massow: 125 33 von Luckensche Creditores.
Evensbruch, Massow, Kornhorst.
Kambs: 378 124 Landesherrschaft.
Kambs, Karbow, Wildkuhl.
Grabow: (S. Kambs) Eigenthümer Rudeloff.
Below, Grabow, Belower-Hütte.
Dambeck: 529 166 Landerherrschaft.
Minzow; Bütow, Ludwigshof, Heidramel.
Karchow: (S. Dambeck) Baron von Langermann.
Dambeck, Karchow, Carlshof, Erlenkamp.
Leizen: (S. Dambeck) von Gundlach.
Leizen.
Dammwolde } 221; 75 { Kammerherrn v. Hahn Erben,
und Finken: } Domherr von Blücher.
Dammwolde, Jäbis, Knüppeldamm; Finken.

- 6254 8) Teterowsche Präpositur: 2071
- Teterow*: 1724 588 Landesherrschaft.
BornM., Gramzow, Gr Rötzel, KleinRötzel, Miefow,
Pampow, GrossenRoge, KleinRoge, *Teterow*.
- Klaber*: 828 309 Landesherrschaft.
Bergfeld, Klaber, Mamerow, Nienhagen,
Nothspalk, Carlödorf, GrossenWokern, Klein-
Wokern.
- Serrahn*: 900 338 Landmarschall Graf von Hahn.
Arenshagen, SeeGrube, Hinzenhagen, Ruchelmiss,
Serrahn, Wisen; WisserHütte, Dersentin,
NeuDesertin, Langhagen.
- Dobbin*: (S. Serrahn) Landesherrschaft.
Dobbin, Hütte, Zietlig.
- Krakow*: 758 254 Landesherrschaft.
Bosow, Glawe, *Krakow*, Möllen, GroßenTessin.
- Sammit*: (S. Krakow) Eigenthümer Könemann.
GrünJäger, Alt- und NeuSammit.
- Lüdershagen*: 648 162 Landesherrschaft.
BlebernKr., Charlottenthal, GrossenGrabow, Klein-
Grabow, Hoppenrade, Rdn, Koppelow, Lüders-
hagen, Striggow; Bansow, Grünenhof, Lübssee.
- Bellin*: 339 59 Graf von der OstenSacken.
Bellin, GrossenBreesen, Marienthal, Steinbeck,
KleinTessin, Belliner Ziegelei.
- Badendiek*: 480 197 Landesherrschaft.
Badendiek, Bölkow, Ganzkow; Grenzburg,
Klufs, KirchRosin, MühlenRosin, TheerOfen,
Schönwolde.
- Zehna*: 224 74 Gebrüdere Grafen von Hessenstein,
Braunsberg, KleinBresen, Neuhof, Rothbeck,
Schönberg, Wendorf, Zehna.
- Gr. Upahl*: 192 36 Landesherrschaft.
GrossenUpahl.
- Karcheez*: (S. Upahl) Eigenthümer Bobzin.
Hägerfelde, Karcheez.
- Panstorf*: 161 54 LandM. Graf von Hahn.
Alt- und NeuPanstorf, Wendischhagen.

II. Parchimscher Kirchenkreis.

(Elden District.)

5697	1) Parchimscher Circul.	1916
<i>Parchim, GeorgenKirche:</i>		
<i>Altstadt, Parchim, Marko-</i>	} 1079 M. 458 Söhne. 1181 F. 253 Töchter. 2260 911 Kinder. (in der Stadt.)	} Landes- herrschaft.
<i>werMühle, NeueKrug;</i>		
<i>Paarsch 66 18</i>		
<i>— MarienKirche:</i>		
<i>Neustadt Parchim,</i>		
<i>Damm: 271</i>		69 Landesherrschaft.
<i>Damm, Malchow; Malow, Trogenburg.</i>		
<i>Slate: 450</i>		133 Landesherrschaft.
<i>Riefindemarf, Poitendorf, AdlichPoltnitz, Slate,</i>		
<i>Tegnow; GroßGodems, KleinGodems.</i>		
<i>Marnitz: 970</i>		281 Landsherrschaft.
<i>Griew, Jarchow, Leppin, HofMalow, MalowerM.</i>		
<i>Marnitz; Rubn; Ziegendorf; FürstlichPoltnitz,</i>		
<i>Wulfsahl; Meierstorf.</i>		
<i>Sukow: 520</i>		150 Kloster Stepnitz.
<i>Drehn (fow), Mentin, Su(fow), Por(eyy).</i>		
<i>GrossenPankow: 573</i>		169 Landesherrschaft.
<i>GroßPankow, Rummin, Mühlenberg, Neuburg;</i>		
<i>Siggelkow, Zachow, DorfMalow</i>		
<i>(KleinPankow, u. Reddelin S Gr Pankow) Kloster Stepnitz.</i>		
<i>KleinPankow, Reddelin.)</i>		
<i>Gischow: 101</i>		31 Stadt Parchim.
<i>Gischow</i>		
<i>Lanken: 416</i>		154 Landesherrschaft.
<i>Beckendorf, Darze, Lanken, Rom, RotheM.,</i>		
<i>SchalentinerM., Stralendorf; Greven.</i>		
5849	2) Crivitzer Präpositur:	2162
<i>Crivitz und Bernin: 1142: 423 Landesherrschaft.</i>		
<i>Crivitz Stadt und Amt, Gädebehn, Gähren, Krudopps-</i>		
<i>Mühle, RönkendorferM., Settin, Bernin.</i>		
<i>Herzberg: 199</i>		90 HofMarschall von Malzahn,
<i>Herzberg, Lenschow, LannenKr.</i>		
<i>Möderitz: 300</i>		80 Hauptmann von Dolffs.
<i>Bergrade, Möderitz, Neuhof, Zieslütbe; Domsühl.</i>		
<i>Garwitz: 501</i>		226 Landesherrschaft.
<i>Dammerow, Garwitz, Raduhn, RuschKaten,</i>		
<i>KlinketM.</i>		

- Klinken*: 202 90 Landesherrschaft.
 Göthen, Klinken, Rusch.
- Zapel*: 413 176 Landesherrschaft.
 Bahlenbüschen, Rutenbeck, Tramm, Zapel.
- Pinnow*: 614 224 Landesherrschaft.
 Gneven, Godern, Godernsche M., Holzwärter H., Petersberg, Pinnow, Rabensteinfeld, Zietlitz; Sukow; Görslow.
- Plate*: 849 (Elb District.) 293 Landesherrschaft.
 Peckatel, Plate; Banzkow, Consrade, Müs, Schwerinsche Fähre, Kaninchenwerder, Ziegelwerder, Zippendorf.
- Kladow*: 308 106 von Buchwald,
 Augustenhof, Kladow, Rößpin, Rehagen, Rönkenhof, Samelow, Weberin.
- Vorbeck*: (S. Kladow) Eigenthümer Hansen.
 Krißow, Vorbeck.
- Holzendorf*: 367 76 Rittmeister von Raven.
 Gutsävel, Holzendorf, Schönlage, Wendorf; Müffelnow.
- Dehmen*: 438 170 Landesherrschaft.
 Daunhusen, Dehmen, Jülkendorf, Kobande, Sparower M., Ventschow; Kukuk, Hohenpritz, Hutte.
- Wamekow*: 260 102 Major von Bülow.
 Buerbeck, Turloff, Wamekow; Grossen Niendorf.
- Wessin und Bülow*: 255; 106 }
 (von Bornstädt.
 Hofrath Oldenburg.
 M. F. von Barner,
 Radepohl, Wessin; Bülow, Müggenburg
- 10489 3) Grabowsche Präpositur. 3418
- Grabow*: 2252 626 Landesherrschaft.
 Beckentin, Fresenbrügge, Grabow, Stadt und Amt, Guritz, Kremmin, Wanzlitz.
- Eldena*: 1395 513 Landesherrschaft.
 Altona, Bellevüe, Bräsegard, Eldena, Eulenkr., Glaisin, Gören, Grittel, Kroon, Liepe, Malk, Strassen, Stuck.
- Gorlosen*: 499 186 Landesherrschaft.
 Boek, Dadow, Gorlosen, Kastorf, (Krinis),
 Neuhof, Semmerin.

Dömitz, StadtKirche: 2360; 728 Landesherrschaft.
Broda, *Dömitz*, Stadt und Schlos, EisenFabrik, Fähre,
Findenwirunshier, Heidhof, Kalifs, Kaltenhof,
Polz, Röthehaus, Sandwerder, GroßSchmölen,
KleinSchmölen, Steuermannskaten, Verklas, Wen-
dischWeningen, WoosmerDorf, WoosmerscheM.,
WoosmerscheSchleuse, Ziegelei.

— **ZuchthausKirche**: 202; 9 Landesherrschaft.
Zucht- und StockHaus.

Conow: 798 280 Landesherrschaft.
Bockup, Conow, ConowerSülze, Grebs, Karenz,
Mallitz, Neudorf, Raddenfort, Schlesien, Probst-
Woos.

Leussow: 875 314 Landesherrschaft.
Göhlen, KleinKrams, LaukM., Laupin, Leussow,
Loosen.

GrossenLaasch: 981 366 Landesherrschaft.
GrossenLaasch, Muddeldorf, Neuendorf, Tehen-
tin, Karstädt.

Neese: 453 177 Landesherrschaft.
Marienhof, Neese, Prislisch.

Werle: (S. Neese) Hauptmann von Restorff,
Buchhorst, Hühnerland, Werle.

Möllenbeck: 212 56 Hauptmann von Koppelow.
Möllenbeck, Repzin, Menzendorf.

Brunow: 462 163 Landesherrschaft.
Bauerkuhl, Brunow, Horst; Drefahl, Pampin.

(Gr.Berge: Brandenburgisch.)
Platschow.

14397 4) Hagenowsche Präpositur: (ElbD.) 5196

Hagenow: 2168 739 Landesherrschaft.
Altona, Bakendorf, Gramnitz, Granzin, Grünenhof,
Hagenow Stadt und Amt, HagenowerHeide, Altelhütte,
Pätow, Scharbow, Sudenhof, Schmeerenberg, Su-
denkr, Toddin, Vierz, Borthal, Zapel.

Lübtheen: 1421 555 Landesherrschaft.
Bandekow, Garlitz, Gudow, Jesenitz, Probst-
Jesar, Lübbendorf, Lübtheen, Antheil
in Quassel, Trebs, Wolzrade.

Jabel: 1424 587 Landesherrschaft.
Belsch, Benz, Briest, Jabel, Quast, Ramm, Redevin, Vielank, HohenWoos, TewsWoos, WoosmerHof.

Picher: 2153 732 Landesherrschaft.
Bresegard, Jasnitz, GrossenKrambs, AltKrenzlin, NeuKrenzlin, KrenzlinerHütte, Kuhstorf, Kummer, Picher, Plagerhof, Strohkirchen, Warlow.

Uelitz: 906 405 Landesherrschaft.
Achterfeld, Antheil in Kraak, Lübesse, OrtKrug, Rastow, Uelitz, Sülten; Fahrbinde, Friedrichsmoor, Goldenstädt; Jamel, Mirow.

Sülstorf: 671 290 Landesherrschaft.
Hoort, Sülstorf; Kraak, Moraas, Pulverhof, NeuM., NeuKr.

Pampow: 626 241 Landesherrschaft.
Boldela, Buchholz, Gdshren, Holzhausen, Haselholz, Pampow, GrosRogahn, Wüstenmark.

GrossenTreibow: 873; 286 MagnusFriedrich von Barner.
Rugensee, GrossenTreibow, KleinTreibow, Warnitz; Hundorf, Lübstorf, NeuLübstorf, GrossenMedewege, KleinMedewege, Moorbrink, Pingelshagen, BarnerStück, KirchStück, Wickendorf.

Meteln: 517 171 Landesherrschaft.
Drispeth, Grevenhagen, Meteln; Gallentin, WendischRambow, Zickhusen.

Dambeck: 324 90 Landesherrschaft.
Bobitz, Dalliendorf, Dambeck, Maudin.

MühlenEichsen: 983; 300 OberLanddrost v. Könemann.
MühlenEichsen, Moltenow, Rütting, Schönhof, FräuleinSteinfort, RüttingSteinfort, TestorferSteinfort, Wesbelsfelde, Wendorf, Wüstenmark; GrossenEichsen, Goddin, NulsKr., Schönfeld, Seefeld, Wendelstorf.

Cramon: 543 140 Landesherrschaft.
Böken, Cramon, Cramonshagen, Dalberg, Driberg, FaulM., Gottmannsförde, Mienmark, Herrsteinfeld, Wahrholz.

GrossenBrütz: 532; 145 Kammerherr von Lützw.
GrossenBrütz, KleinBrütz, EulenKr., Friedrichsthal,

- Gottegabe, Grambow, Rosenberg, Rosenhaack,
 Wendischhof.
- Stralendorf:** 389 158 Landesherrschaft.
 Stralendorf, Walsmühlen, Zülow.
- Warsow:** 867 367 Landesherrschaft.
 Bandenitz, Besendorf, Kothendorf, Lehmkuhlen,
 SudenMühle, Warsow, AltZachun, NeuZachun;
 KirchJesar, KlüsserM.
- 4677 5) Lübzer Präpositur: (EldenDistr.) 1557**
- Lübz:** 1294 436 Landesherrschaft.
 Alt- und NeuBobzin, Lübz Stadt und AmtsBauhof,
 Ruthen; Benzin; Luthran.
- Satow:** 279 (MüritzDistr.) 66 Major von Flotow.
 Rogel, Rogeez, Satow, Sufow.
- Stuer:** 651 (MüritzDistr.) 197 Major von Flotow.
 Altenhof, Darze, Käselin, Stuer, Gr. und KleinStuer-
 Borwerk, Stuersche HinterM., BorderM., Lönchow.
- WendischPriborn:** (S. Stuer) F. L. F. von Flotow.
 WendischPriborn.
- Barkow:** 472 160 Landesherrschaft.
 Barkow, Kritzow, Lalchow, Wessentin; Brook.
- Karbow:** 305 141 Landesherrschaft.
 Karbow, SandKrug, Schlemmin; Dars, Quaslin,
 QuaslinerM., Wahlstorf.
- Kreien:** 273 95 Landesherrschaft.
 Kreien; Wilzen, WilzerM.
- Burow:** 235 96 Landesherrschaft.
 Burow, PankowerM., KleinNiendorf.
- Bentzen:** 339 105 } Justizrath von Raven.
 } Ritter von BehrNegendank.
 } Eigenthümer Langfeldt.
- Bentzen, Charlottenhof, Lannenhof, Welzin,
 Werder; Passow; Weisin.
- Grebbin:** 481 142 Landesherrschaft.
 Grebbin, Woeten, Weinsfel; Dargelütz, Müzer-
 Mühle, Bogessang; Kolsbade.
- Kladrum:** 348 119 Landesherrschaft.
 Badegow, DorfGrabow, HofGrabow, NeuGrabow,
 Kladrum, Zölkow.

- 4846 6) Neustädter Präpositur. 1841
 Neustadt: 1583 515 Landesherrschaft.
 Entenfang, Kiez, Krons-kamp, Klein-Laasch, Neu-
 hof, Neustadt, Stadt und Amt, Hohenwisch, Tuck-
 hude, Wöbbelin; Dreikrögen, Lüblow.
 Brenz: 942 387 Landesherrschaft.
 Brenz, Steinbeck, Stolp; Blievenstorf, Wabel.
 Spornitz: 624 256 Landesherrschaft.
 Spornitz; Dütschow, Antheil in Steinbeck.
 Herzfeld: 430 167 Landesherrschaft.
 Herzfeld, Stresendorf; Barkow, Karenzin.
 Dambeck: 552 206 Landesherrschaft.
 Dambeck.
 Balow: (S. Dambeck.) Wilhelm von Flotow.
 Balow.
 Klüß: 155 67 Landesherrschaft.
 Klüß.
 Muchow: 560 243 Landesherrschaft.
 Granzin, Kolbow, Muchow; Zierzow.
- 3488 7) Warensche Präpositur: (MüritzD.) 1185
 Waren: 2305 760 Landesherrschaft.
 1060 Mannspersonen } 2282, 717 { 378 Söhne.
 1222 Frauenspersonen } in der Stadt { 339 Töchter.
 Falkenhagen, Schwenzin, Waren, Alte Reierei,
 TheerOfen, Ziegelei, Zoll, Warensche Wold (123, 43.)
 Vielist und } von Meyensche Erben.
 Sommerstorf: 615 212 } Graf Hahnsche Curatel
 Baumgarten, Eldenburg, Glashütte, Panschenha-
 gen, Sandkrug, Vielist; Grabowshöfe, KleinGra-
 bow, Sommerstorf.
 Ankershagen: 568 213 Landesherrschaft.
 Ankershagen, Bocksee, Boinhof, Dambeck, Frei-
 dorf, Klockow, Pieverstorf, Wendorf; Möllens-
 hagen, Rethwisch.
- 8976 8) Wittenburger Präpositur: (ElbD.) 2981
 Vellahn: 1419 404 Landesherrschaft.
 Banzin, Brahlstorf, BruchW, Dammereetz,
 Düßin, Garlig, Kloddram, Langenheide, Fe-
 sow, Melkshof, Ruhethal, Vellahn; Marsow.

- Cammin*: 477 150 Bernhard von Bülow.
Cammin, (Dodow) Friedrichshof, Golden-
bow, Kogel, Rodenwald, Schaalhof, Albertinenhof,
Vietow.
- Zarrentin*: 1103 385 Landesherrschaft.
Bantin, Boize, Kölzin, Lüttow, Pamprin,
SchaalM., Schaliß, Schadeland, Testorf, Zar-
rentin; Valluhn.
- Neuenkirchen*: 333 102 Graf von Hardenberg.
Boissow, Neugof, Neuenkirchen, Rognitz, Woldhof.
- Döbbersen*: 881 312 Landesherrschaft.
Badow, Benthin, Boddin, Döbbersen,
Drönnewis, Düsterbeck, Fegetasch, Raguth,
Stöllnitz, Tessin, Woez.
- Perlin*: 471; 135 Geh. Rathspräsident Graf v. Bassewitz.
Bergfeld, Dümmerstück, Perlin, KleinRenzow,
Edhring, GroßWelzin, KleinWelzin.
- Parum*: 552 226 Landesherrschaft.
Dümmer, Dümmerhütte; Kofahl, Mühlenbeck,
Parum, Pogreß, Schossin.
- Gammelin* 345 121 Landesherrschaft.
Bakendorfer Forsthof, Gammelin, Hülseburg, Pres-
sef, Radekabbe, RotheM., RotheKr.
- Dreilützwow*: 319; 186 Geh. ConferenzR. Graf v. Bernstorff.
Dreilützwow, Luckwitz.
- Wittenburg*: 1506 527 Landesherrschaft.
Bobzin, Harst, Karft, Lehßen, Püttelkow,
Waschow, KleinWold, WoldM., Wölzow, Wit-
zenburg Stadt und Amt, Ziggelmark.
- Körchow*: 634 240 Kammerjunker von Clausenheim.
Helm, Körchow, Kützin, Perdöhl, Schwabe-
row, Gr.Woldhof, Zühr,
- Fritzler*: 936 268 { OberLanddrost von Könemann.
Drost von Laffert.
Göldewiß, Gramnis, Prizier, Quassel, Schwe-
chow, Sehin; Gößlow, Warlis.

III. Mecklenburg Rostocksche Superintendentur.

5028 1) Bukowsche Präpositur: (OstseeD.) 1657

AltenBukow: 614 170 Landesherrschaft.
 Bantow, AltenBukow, Clausdorf, Eischow, Nantrow,
 P e p l o w, Questin, Klein Strömendorf, Teschow,
 Bogesfang, Antheil an Damekow und an Redentin.

NeuBukow: 987 342 Landesherrschaft.
 NeuBukow Stadt und AmtsBauhof, Buschmühlen,
 Drüschow, Einhusen, Langendorf, Malpendorf,
 Panzow, Rakow, Ravensberg, Spriehhusen, Steins-
 brink, Tesmannsdorf, Zarzow.

Russow: 254 79 Landrath von Oerzen,
 Roggow, Russow, Bormerk, Zweedorf.

AltenGaarz: 654 179 Eigenthümer Jörns.
 Bastorf, Blengow, Garbmühlen, Gaarzerhof, Al-
 tenGaarz, NeuenGaarz, Kägedorf, Mechelsdorf,
 Meschendorf, HohenMendorf, Wendelstorf, Westhof,
 Gr Wustrow, KleinWustrow.

Biendorf u. Brunshaupten: 547; 177 Landesherrschaft
 Biendorf, Büttkow, Gerödorf, Harmshagen, Horst,
 Wichmannsdorf, Wischuer; Arendsee, Brunshaupten.

Westenbrügge: 421; 147 Domprobst von Witzendorf.
 Jörnstorff, Röschow, Kremplin, Lehnenhof, Parchow,
 Sandhagen, Ublenbrook, Westenbrügge.

AltenKarin: 624; 223 Schloshauptmann B. von Schele.
 Altenhagen, Bolland, Camin, Dannebord, Alten-
 Karin, NeuenKarin, Gr Mienhagen, KleinMien-
 hagen, Rosenhagen, KleinSiemen.

Berendshagen: 278 100 Gebrüdere Plans.
 Berendshagen, Dolglas, KleinEischow, Gnes-
 mern, KleinGnemern, Pustohl, Sophienholz.

Mulsow und Pässe: 649 241 Landesherrschaft.
 Garvenstorf, Mentin, KirchMulsow, Wendisch-
 Mulsow, Steinhagen, Teplitz, Wakendorf; Goldberg,
 Hölkingstorf, Pässe, Boischendorf, AltPooerstorf,
 NeuPooerstorf, LangenStück, Lützen.

7116 2) Doberansche Präpositur: (Warnow D.) 2422

Doberan: 947 141 Landesherrschaft.
Doberan, Heilige Damm, Kammerhof, Backhaus M.,
Neue M., Walkenhagen.

Retschow: 399 141 Landesherrschaft.
Einhusen, Lüningshagen, Püschow, Reinshagen,
Retschow, Grossen Siemen.

Satow: 597 224 Landesherrschaft.
Gerdschagen, Horst, Markschagen, Niefen-
hagen, Kadegast, Kederank, Satow, Steinhagen.

Kröpelin: 1178 (Ostsee Distr.) 415 Landesherrschaft.
Boldenshagen, Brusow, Detershagen, Diedrichs-
hagen, Hanshagen, Hundehagen, Jennewitz, Kröpelin,
Schmadebeck.

Steffenshagen: 775 299 Landesherrschaft.
Bade M., Gros- und Klein Bollhagen, Vorder- und Hin-
ter Bollhagen, Brodhagen, Fulgen, Glashagen, Red-
delich, Ober- Nieder- und Meierei Steffenshagen,
Stülow, Wittenbeck.

Rethwisch: 373 118 Landesherrschaft.
Bürgerende, Rabenhorst, Rethwisch.

Warnemünde: 908 274 Landesherrschaft.
Diedrichshagen, Grossen Klein, Schmarl,
Warnemünde.

Lichtenhagen: 732 237 Landesherrschaft.
Admannshagen, Elmenhorst, Evershagen, Lüt-
ten Klein, Lichtenhagen, Marienehe, Nienhagen,
Steinbeck.

Lambrechtshagen: 370 134 Landesherrschaft.
Bargeshagen, Lambrechtshagen, Mönchweden,
Sievershagen.

Parkentin u. Stäbelow: 837; 294 Landesherrschaft.
Altenhof, Allershagen, Bartenshagen, Bollbrücke,
Höhefelde, Hutten, Ikendorf, Parkentin,
Wilsen; Stäbelow.

5585 3) Gnoiensche Präpositur: (Recknitz D.) 1964

Tessin: 1020 384 Landesherrschaft.
Garmstorf, Gnewitz, Helmstorf, Klein Hof, Repps-
liter M., Stormstorf, Stadt Tessin, Klein Tessin, Bies-
ren, Wolfsberger M., Zarnewanj.

Folchow: 448 133 Ernst von Klein.
KleinDalritz, DepzowerM., Goritz, Grieve, Pol-
chow, NeuPolchow, GroßKidsenow, KleinKidsen-
now, Rückberg, GräßlichSpotendorf, Trozenburg,
Wiepernitz, Wesselstorf.

Walkendorf: 247; 67 Oberjägermeister, Graf v. Moltke.
Dorotheenwald, Friedrichshof, HolzLübchin, Stechow,
Walkendorf.

Basse: 551 197 { Familie von Moltke.
Gräfin von Hardenberg.
Basse, Duckwitz, Gottesgabe, Lübburg, Mustrow,
Rovnitz, Samow, Strittfeld, Wostow, Wilhelmshof.

Boddin: 572 120 Eigenthümer Kremer.
Boddin, NeuBoddin, Dölitz, Granow, Kranichs-
hof, GroßenLunow, KleinLunow, GroßenNieföhr,
NeuNieföhr, Borwerk, NeuBorwerk.

Gnoien: 1396 562 Landesherrschaft.
Bobbín, Gnoien, KleinNieföhr, Warbelow.

Wasdow: 131 57 Assessor von Blücher.
Friedrichshorst, Quizenow, Wasdow.

Lübchin: 655 209 { Kammerherr von Schack.
Eigenthümer Koophamel.
Bäbelitz, Böhlendorf, Bresen, Gramow, Lübchin,
Mutschow, Pals, Schabow, Tangrim, NeuTangrim,
Biecheln.

Thelkow: 293 126 { von Lowzowsche Creditores.
Familie von Moltke.

Liepen, Meuhof, Sophienhof, Starlow, Staffow,
Thelkow.

Vilz: 272 109 { Familie von Moltke.
Etatsrätthin von Kofs.

Christianenhof, Drüfsewitz, KleinDrüfsewitz, Ko-
walz, Meuhof, NeuM., Redderstorf, Selpin,
Vilz, Bogelsang.

6610 4) NeuKaldensche Präpositur: 2305
(RecknitzDistrict.)

AltenKalden: 884 267 Landesherrschaft.
Damm, AltenKalden, Kleverhof, Küsserow Hof
und Dorf, Lübchow, AltPannekow, NeuPannekow,
Rey, Schlutow; Finkenthal, Fürstenhof.

- GrossenMethling:** 277; 112 Landesherrschaft.
GrossenMethling, KleinMethling, Stubbendorf.
- Bruderstorf:** 358 109 Landesherrschaft.
Barlin, Bruderstorf, Darbein.
- Levin:** 529 200 Landesherrschaft.
(Beeßland) DargunscheSchäferei, Levin, Upost, Warrenzin, Wolfow, Zarnekow.
- Röcknitz:** 1143 461 Landesherrschaft.
Dargun Schlos, Bauhof und Flecken, Dörgelin, Glasow, Küzerhof, Lehnenhof, NeuBaute, Röcknitz, Waguhn.
- Schorrentin:** 625 202 Landesherrschaft.
Kämmerich, Lefkendorf, Ludwigsdorf, GroßenMarkow, KleinMarkow, Sarnstorf, Schönenkamp, Schorrentin, Schwarzenhof, Warsow.
- NeuKalden:** 932 327 Landesherrschaft.
NeuKalden Stadt, Amt und Bauhof, Karnitz; Salem, Schlackendorf.
- Gorschendorf:** 186 65 Landesherrschaft.
Gorschendorf, Gülitz, Jettchenshof, Reßow.
- HohenMistorf:** 641 158 Landesherrschaft.
Bukow, Hagensruh, HohenMistorf, Hüttenhof, Neuendorf, Nienhagen, Pohnstorf, Remplin, Alt- und NeuSürkow, Teschow.
- Jördenstorf:** 826 322 Landesherrschaft.
Gehmfendorf, Jördenstorf, Klenz, Marienhof, Poggelow, Pohnstorf, Remlin, Schlackendorf, Schwastorf, Schwegin, Sukow, KleinWüstenfelde.
- Levezow:** 209 82 Oberjägermeister von Sierstorf.
Levezow, Perow, LannenAr, Todendorf.

3587 5) Lübowsche Präpositur: (OstseeD.) 1187

- Neuburg:** 1016 348 Landesherrschaft.
Eichholz, Farpen, NeuFarpen, Gagezow, Gamehl, Alt- und NeuHageböck, Flow, Ralsow, Kartlow, Krusenhagen, Madsow, Neuburg, Neuendorf, Pölitz, HofRedentin, Steinhausen, Latow, Zarnekow, Züsow.

- Dreveskirchen*: 654; 274 { Landesherrschaft.
BaronSchulz v. Ascheraden.
Blowatz, Boienstorf, Damefow, Dreveskir-
chen, Friedrichsdorf, Güstow, Heidekatzen, Niendorf,
Roberstorf, Stöve, HofStrömkindorf, Wodorf.
- Proseken*: 744 240 Landesherrschaft.
Eggerstorf, Fliemstorf, Gägelow, Proseken, Hoben,
Landstorf, Stofferstorf, Weitendorf, HinterWendorff,
MittelWendorff, VorderWendorff, Wische, Wolde,
Groß- und KleinWoltersdorff, Zierow.
- Lübow*: 592 154 Landesherrschaft.
Freiburg, Greese, Kletzin, Krassow, Krihow, Leveow,
Lübow, Raslow, Rügow, Schmaekentin, Triewaitz,
Wietow.
- Hornstorf*, 290 99 Landesherrschaft.
Fischkatzen, Hornstorf, HornstorfBurg, Krihower
Burg, Rüggenburg, DorfRedentin, Rohstorf.
- Goldebee*: 291 72 Commerzienrätin Köster.
Benz, Goldebee, Preenberg, Tollow, Warstorf.
- 10885 6) Ribnitzer Präpositur: (WarnowD.) 3553
Ribnitz, StadtKirche: 2207 748 Landesherrschaft.
Bollhagen, Borg, Carlswitz, Dänendorf, Dierhagen,
Einbusen, Freudenberg, Grahl, AlteHeide, NeueHeide,
Hinrichsdorf, Hirschburg, Klockenhagen, Körf-
witz, KleinMüritz, Neuhaus, Paß, Stadt Ribnitz,
Tressentin, Wilmshagen.
- *KlosterKirche*: 174 26 Kloster Ribnitz.
Müritz, Neubof, Petersdorf, KlosterRibnitz.
- Wnstrow auf Fischland*: 963 384 Landesherrschaft.
Altenhagen, Barnstorf, Fulge, Kirchdorf,
Nienhagen.
- Kuhlrade*: 637 250 Landesherrschaft.
Boothorst, Emekenhagen, Kuhlrade, Boothorst;
Bartelshagen, Wulfshagen.
- KlosterWulfshagen*: (S. Kuhlrade) Kloster Ribnitz.
Brunkendorf, NeuGuthendorf, Klost.Wulfshagen.
- Marlow*: 1011 539 Landesherrschaft.
Allerstorf, Antheit in Brunstorf, Carlserub, Fahr-
renhaupt, HofGuthendorf, Jankendorf,
Kneese, Marlow, Poppendorf, Schulenberg,
Steinhorst, NeuSteinhorst.

- Sülz:** 1216 403 Landesherrschaft.
Dudendorf, Emekendorf, Klappe, Kuckstorf, Redderstorf, Sülze, Stadt und Salzwerk.
- Kölzow:** 346 101 { Georg Friedr. von Prollius.
Eigenthümer Berkemeyer.
Brunstorf, Dammersdorf, Dettmannsdorf, Fabrenhaupter M., Grünenheide, Ranneberg, Kölzow, Stubbendorf, Wöbkendorf.
- Sanitz:** 663 183 Landesherrschaft.
Barfvieren, Bohms Hof, Freienholz, KleinFreienholz, Hohenfelde, Horst, GroßLüsewitz, Niekrenz, Oberhof, Reppelin, Sanitz, Teutendorf, Vietow, Wehnendorf, KleinWehnendorf, Wendorf, NeuWendorf.
- Thulendorf:** 159 68 { Landesherrschaft.
von Böckmannsche Erben.
KleinLüsewitz, Sagerheide, Thulendorf.
- Petschow:** 494 179 { Oberhofmeister von Preen.
Eigenthümer Hillmann.
Eigenthümer Schütz.
Bandelstorf, Bodow, Söllnitz, Subkow, Siedens Subkow, Rosendorf, Lieblingshof, Pankelow, Petschow, Schlage, Wolfsberg.
- Bentwisch:** 483 82 { Landesherrschaft.
Familie von Moltke.
Alberstorf, Bartelstorf, Bentwisch, Fienstorf, Goorstorf, Harmstorf, Häschendorf, Horns M., GroßRussewitz, KleinRussewitz, Offenhäven, Rothbeck.
- Teutenwinkel:** 499 137 Landesherrschaft.
Cheelstorf, Dierkow, Fähre, Hinrichstorf, Krummendorf, Nienhagen, Oldendorf, Peez, Petersdorf, Teutenwinkel.
- Volkenshagen:** 627. 169 Landesherrschaft.
Bussowitz, Cordshagen, Finkenberg, Heidekr., Landkr., Ober- und NiederMönchshagen, Poppendorf, GelbenSande, Steinfeld, Volkenshagen, Vogts hagen.
- Rövershagen:** 525 156 Stadt Rostock.
Hinrichshagen, Jürgeshof, Marggrafenheide, Purks Hof, Ober- Nieder- und MittelRövershagen, Stuthof.

- Blankenhagen*: 733 287 } Landesherrschaft,
 Familie von Moltke.
Benekenhagen, Bissenhagen, Blankenhagen,
Gresenhorst, Mandelshagen, Volkshagen, Wils-
lershagen.
- Dänschenburg*: 98 41 Landesherrschaft.
Dänschenburg.
- 4800 7) *Schwaansche Präpositur: (Warnow D.) 1568*
- Schwaan*: 1333 500 Landesherrschaft.
Bandow, Friedrichsgabe, Goldenitz, Letschow,
Mistorf, Rukieten, Schwaan, Stadt und Amt, Vor-
beck, Wiek; Niendorf, Wiendorf, Zeez.
- Cambs*: 402 131 Landesherrschaft.
Cambs, KleinCambs, Friedrichshof, Tatschow;
Bröbberow, GrossenGrenz, KleinGrenz.
- Hansdorf*: 530 157 Landesherrschaft.
Bliesekow, Clausdorf, Gorow, Hastorf, Han-
storf, Konow, Neuhof; KleinBölkow, Heiligen-
hagen.
- Buchholz*: 725 229 Landesherrschaft.
Benitz, GroßBölkow, Brookhusen, Buchholz,
Fahrenholz, Huckstorf, Nienhusen, Polchow, Wahr-
storf, Ziesendorf.
- Biestow*: 1020 272 Landesherrschaft.
Barnstorf, Biestow, Bramow, Dalwigenhof, Sta-
getopshof, RanenM., Kritzemow, Niendorf,
Papendorf, SandKrug, Schutow, Grossens-
Schwaf, KleinSchwaf, Sildenow, GroßStove,
KleinStove.
- Kessin*: 790 279 Landesherrschaft.
Beselin, Broderstorf, Fresendorf, Ifendorf, Kasser-
bohm, Kessin, Kösterbeck, Neuendorf, Pastow,
Riefdahl, Roggentin, HohenSchwarfs, Klein-
Schwarfs, Teschendorf.
- 3096 8) *Sternberger Präpositur: (Ostsee D.) 1029*
- Sternberg und Sülten*: 1084 303 Landesherrschaft.
Kobrow, Sternberg Stadt, AmtsFreiheit und Niever-
Stieten; Sagsdorf, Sülten, Weitendorf.

- Eikelberg*: 506; 151 LandMarschalls v. Lützow Erben.
Eiseberg, Eifhof, GroßenGörnow, KleinGörnow,
GroßenLaben; Laase, Notemoor, Schependorf.
Penzin; (S. Eikelberg.) Peterssche Creditores.
Penzin, WeisseKr., LannenKr.
- GrossenRaden*: 291 99 Kammerherr von Schack,
Loiz, GroßenRaden, KleinRaden, Rosenow,
Brummelkuhl, Sternberger Burg.
- Witzin*: 169 46 Landesherrschaft.
Neukrug, Witzin.
- Ruchow*: 337 93 Fürst zu SchaumburgLippe.
Bolz, NiederBolz, Lenzen, Mustin, NotenW., Ru-
chow, Tieplig.
- Woserin* und } Landesherrschaft.
Borkow: 171 54 } Eigenthümers Lübbe Erben.
Woserin, Hohenfeld, Borkow.
- Gägelow*: 416 146 Landesherrschaft;
Gägelow, ZülowerGägelow, Pastin, Rethen,
Zülow; Dabel, Holzendorf.
- Prestin*: 152 77 von Presentin.
Prestin, Runow, Wilhelmshof.

IV. Schwerin Mecklenburgische Superintendentur.

7108 1) Schwerinscher Circul. (ElbDistr.) 3005

- Schwerin, Domkirche*: Landesherrschaft,
1592 Manns- } Personen 567 Söhne.
1839 Frauens- } 573 Töchter.
3431 Erwachsene 1140 Kinder, (in der Stadt.)
Görries, Krebsförden, Hals, Lankow, Ostorf,
PüsserKr., (421; 218) Altstadt Schwerin, Vorstadt.
- *Neust. Kirche*: 1014 M. } 662 S. Landesherr-
Die Neustadt } schaft,
Schwerin: 1251 F. } 667 T.
- *Schlos Kirche*: (s. S. 131.)
- *kathol. Kirche*: (370 40) Bischof zu Hildesheim.
Alle Römischkatholische Glaubensgenossen im Lande.
- Wittenförden*: 332 92 Landesherrschaft.
Fasanerie, NeuMühle, KleinRogahn, Wandrum,
Wittenförden.

Frauenmark: 435 (EldenDistr.) 137 Landesherrschaft.
Frauenmark, Friedrichsruh, Goldenbow,
Schönberg; Severin; Schlieven.

Granzin: 224 (EldenD) 89 Landesherrschaft.
Granzin, Lindenbeck.

5137 2) Boizenburger Präpositur: (ElbD) 1856
Boizenburg: 2579 962 Landesherrschaft.

Altendorf, Bahlen, Bandekow, Bickhusen. *Boi-*
zenburg Stadt und Amt, Behrum, Gothmann, Gulz,
HeideKr., Horst, Manekenwerder, Neundamm, Nens-
dorf, Rothehaus, Schwartow, Teldow, Vierhof, VierKr.

Blücher: 851 291 Landesherrschaft.

Besitz, Blücher, Derselow, Hühnerbusch, (Kru-
sendorf,) Niendorf, Sprengelshof, Tewschenbrügge,
GroßTimfenberg, KleinTimfenberg.

Zarendorf: 486 204 Landesherrschaft.

Gr.Bengerstorf, KleinBengerstorf, Brehin,
Kuhlenfeld, Tessin, Wiedendorf, Zarendorf,
Antheil in Hühnerbusch und an Schildfeld.

Granzin: 643 238 Landesherrschaft.
(Bennin); Gallin, Granzin, Nicklitz, Schildfeld,
SchildMühle, Tüschow; Groven.

Gresse: 308 80 Kammerherr von Schilden.
Badekow, Beckendorf, Gresse, Leistersförde, Lütten-
mark.

Tweedorf und Nostorf: 270 81 Landesherrschaft.
Bürgerhof, (Anth an Gudow), WendischLips, Twee-
dorf, Schwanheide; Nostorf.

8061 3) Bützowsche Präpositur: (WarnowD.) 2725

Bützow, StadtKirche: 2693; 843 Landesherrschaft.
Bützow Stadt und AmtsBauhof, Horst, Neuendorf,
Parkow, Passin, Steinhagen, KurzenTrechow,
LangenTrechow, Trepzow, Wolken, Zepelin.

— **ReformirteKirche:** 45 (in der Stadt) 15 Landesherrs.
Alle Evangel Reformirte Confessions Verwandte im Lande.

Neukirchen: 1358 464 Landesherrschaft.
GroßenBelitz, KleinBelitz, Boldenstorf, GroßenBis-
schow, Jürgenshagen, Matersen, Neukir

- chen, Penzin, Reinstorf, Selow, Wiezen,
 Bokrent; HohenLufow.
Bernitt: 445 159 Landesherrschaft,
 Bernitt, Moltenow, Ulrikenhof.
Moisall: 313 120 Regierungsrath Rudloff,
 Bischofshagen, Antheil an Hermannshagen, Moisall,
 Moorhagen, Schlemmin, KleinSien.
Warin: 676 (OstseeDistr.) 248 Landesherrschaft,
 KleinLabenz, Mankmoos, Nisbill, Pennewitz,
 Warin Stadt und AmtsBauhof.
Qualitz: 313 143 Landesherrschaft,
 Glambeck, Göllin, Gralow, Jabelitz, Qualitz.
Baumgarten: 315 116 Landesherrschaft,
 Baumgarten, Kattelbogen, Wendorf.
Rühn: 268 73 Landesherrschaft,
 Pustohl, Rühn, Amt und Bauhof.
Zernin: 387 131 Landesherrschaft,
 Beetsch, Bierburg, Zernin; Schlockow, Warnow.
Boitin: 280 83 Landesherrschaft,
 Boitin, Diedrichshof, Grünenhagen, Lübsin.
Tarnow: 611 197 Landesherrschaft,
 Mühlengiez, Neuhof, Prützen, Petscherhof,
 Tarnow, Zibühl, KleinZibühl.
Parum: 357 133 Landesherrschaft,
 Boldebusch, Gülzow, Langensee, Parum, Wil-
 helminenhof.

6738 4) Gadebuscher Präpositur: (OstseeD.) 2476

- Rehna:** 2094 763 Landesherrschaft,
 Benzin, Brüzkow, Bülow, (Falkenhagen,) Gletzow,
 Kalkberg, Löwis, Nesow, Othenstorf, Parber, Rehna,
 Stadt und AmtsBauhof, Schindelfstädt, Strohkirchen,
 Törber, Törberhals, Vitensee, Voikenshagen,
 Warnekow, Welschendorf, Wilkenhagen.
Lübsee: 495 158 Landesherrschaft,
 (Blüssen), Lübseer(hagen, Metzendorf), Zehmen.
Grambow: 735; 191 Kammerherr Graf v n Bernstorf,
 Blieschendorf, Botelstorf, Grambow, Hanshagen,
 Hindenberg, Holdorfhof und M., Großenhundorf,

Zeese, Rasendorf, Röschelstorf, Pieverstorf, R a m b e e l,
Wedendorf.

Vietlütbe: 371 116 Johann Jacob von Leers.
Dragun, Frauenmark, Neue Kr., Pätrow, Rosenow,
Veelböken, Vietlütbe.

Pokrent: 507 175 Seelersche Erben.
Bleese, Alte Hütte, Käselow, Lüchow, Neuendorf, Alt-
Pokrent, NeuPokrent, GrossenRenzow, Steinbeck.

GrossenSalitz: 103 146 Kammerherr von Lützw.
K.embz, Kreml, erHütte, Kadegast, Grossen Salitz,
KleinSalitz, Schönwolde.

Roggen Dorf: 384 131 Drost von Fabrice.
Breesen, Anthel in Duhow, Kneese, Marienthal,
Roggen Dorf, Sandfeld.

Gadebuch: 1649 703 Landesherrschaft.
Bendhof, Buchholz, Dorotheenhof, Gadebusch, Stadt
und AmtsBauhof, Ganzow, Güstow, HoldorfDorf,
KleinHundorf, Jarmstorf, Möllin, Neezen, LandM.,
WalfM., Passow, Anthel in Pätrow, Stresdorf,
Wakenstädt.

9868 5) Grevismühlsche Präpositur: (OstseeD.) 3437

Grevismühlen: 1562 527 Landesherrschaft.
Degetow, Everstorf, Gostorf, Grevismühlen, Ham-
bergen, Hilgendorf, Hungersdorf, Naschendorf, Poi-
schowerM., GrossenPravsthagen, Questin, San-
tow, Warnow, Wotenitz.

Börzow: 322 80 Landesherrschaft.
Bernstorf, Bonnhagen, Börzow, Schmachthagen,
Teschow.

Mummendorf: 406 128 Landesherrschaft.
Benedictenwerk, Mallentin, Mummendorf, (Papen-
husen, Rodenberg), Rocksinn, (Ruschenbeck), Tramm.

Dassow: 1172 450 Landesherrschaft.
Benekendorf, Dassow, Feldhusen, FlechtKr., Har-
kensee, Havest, Holm, Johannsdorf, Kaltenhof,
Lütgenhof, Pötnitz, Prieschendorf, Rosenhage.,
Volkstorf, Vorwert, Wilmstorf, Wischendorf,
Ziegelkrug.

- Roggentorf:** 424 152 Landesherrschaft.
Greschendorf, Grevenstein, Fürstlich Gutow, Roggen-
storf, Tankenhagen, Gr. und Kl. Vogtshagen.
- Kalkhorst:** 1036 398 Seutter von Loezen.
Borkenhagen, Brook, Dönkendorf, Kalkhorst,
Neuenhagen, Rankendorf, Hohen Schönberg,
Schwansee, KleinSchwansee.
- Elmenhorst:** 564 142 Landesherrschaft.
Elmenhorst, Hasthagen, Krunbrook, Steinbeck,
Warnenhagen.
- Klütz:** 1434 503 Geh Rath, Graf von Bothmer.
Uppshagen, Bahlen, Boltenhagen, Bothmer, Christi-
nenfeld, Gantenbeck, Goldbeck, Grundeshagen,
Hofzümfelde, Klütz, NiederKlütz, Oberhof, Klein-
Pravsthagen, Rederwisch, Tarnowitz, Tarnes-
wäherhagen, Wichmannsdorf.
- Damshagen:** 607 216 Geh Rath, Graf von Bothmer.
Damshagen, Gräflich Gutow, Hufe, Köhlenstein,
Küßow Moor, Medderhagen, Parin, Pohnstorf, Rep-
penhagen, Rolofshagen, Stellshagen, Welzin.
- Bössow:** 200 87 Landesherrschaft; Reg. Rath Rudloff.
Bössow, Größenhof, Thorstorf, Thorstorfser W.
- Hohenkirchen:** 802 228 Kammerherr, Graf v. Bernstorff.
Beckerwitz, Gramkow, Henkendorff, Hohenkir-
chen, Jassewitz, NeuJassewitz, Manderow, Niens-
dorf, GroßWalmstorf, KleinWalmstorf, Wahrstorf,
HohenWischendorf, Wohlenberg, Wohlenhagen.
- Gressow:** 534 226 Eigenthümer Rodde.
Barendorf, Barnekow, Gressow, Jamein, Käselow,
GroßKrankow, Rönkenhagen, Meierstorf, Quaal,
Sternkr., Tressow, Bogelsang, Zipphusen.
- Friedrichshagen:** 404 104 Se Durchl. der ErbPrinz.
Friedrichshagen, Harmshagen, KleinKrankow,
Neuhof, Overhagen, Plüschow, Testorf.
- Diedrichshagen:** 522 196 Landesherrschaft.
Boienhagen, Büttlingen, Diedrichshagen, Ka-
stahn, Sievershagen, Schildberg, Upahl.

5655 6) Mecklenburgische Präpositur: 1688

(OstseeDistrict.)

Brüel: 971 367 Landesherrschaft.
Brüel Stadt und Bauhof, *Golßen*, *Hütthof*, *Kaarz*,
Keez, *Kuhlen*, *Neckeln*, *Nutteln*, *Thurow*, *Wes-*
selin, *WeitendorferZoll*, *Wiperstorf*.

Tempzin: 643 239 Landesherrschaft.
Blankenberg, *Häven*, *LangenJarchow*, *Tempzin*,
Zahrenstorf, *Werderhof*.

Bibow: (S. *Tempzin*) Rittmeister von *Bassewitz*.
Bibow, *Dämelow*, *Hasenwinkel*, *Klappenkrug*,
KleinJarchow, *Johannslust*, *Neuhof*, *Rampenkamp*,
Retchendorf: 542 201 Landesherrschaft.
Glessenow, *Pießow*, *Retchendorf*, *AltSchlag-*
storf, *NeuSchlagstorf*; *Buchholz*, *Holdorf*, *Ku-*
bow, *AltKubow*, *Tessin*

Jesendorf: 324; 90 *Heinr. Franz Ludw. von Barner*.
Büschow, *Jesendorf*, *Neperstorf*, *Schimm*,
Tarzow, *Tramß*.

Zittow: 607 204 Legationsrath von *Neumann*.
Abrensböf, *Brahlstorf*, *BrahlstorfHütte*, *Cambß*,
Karnin, *Kleefeld*, *Leezen*, *Kleezen*, *Panstorf*, *Rampe*,
Zaschendorf, *Zittow*, *LangenBrüß*, *Nichen-*
berg.

HohenViecheln: 532. 157 Landesherrschaft.
Brusenbeck, *Fichtenhusen*, *Hoppenrade*, *Kleekamp*,
Kleinen, *Lieps*, *Loosten*, *Moltow*, *Ventschow*,
HohenViecheln.

Zurow: 275 52 Eigenthümer *Waedekin*.
Fahren, *Kahlenberg*, *Kavensruh*, *Sellin*, *Zurow*.

Mecklenburg: 420 100 Landesherrschaft.
Blumenhof, *Karow*, *Mödentin*, *AmtMecklenburg*, *Dorf-*
Mecklenburg, *Neuhof*, *Peterstorf*, *Rosenthal*, *Steffin*.

Beidendorf: 741. 278 Landesherrschaft.
Beidendorf, *Glashagen*, *DorfundWeierei*, *Klüf-*
sendorf, *Röthelstorf*, *Lutterstorf*, *MartenstorfHof*,
MartenstorfDorf, *Metelsdorf*, *Wiendorf*, *Peterstorf*,
Rambow, *Rastorf*, *Saunstorf*, *Scharstorf*,
Schulenbrook, *GrapenStieten*, *GroßStieten*,
KleinStieten, *NeuStieten*, *PapierM.*, *WalfM.*

7176 V. Wismarsche Superintendentur: 2044

(OstseeDistrict.)

- Wismar, Marienkirche:* { Landesherrschaft.
 Bürgermeister u. Rath. } 2215 M. }
 AltWismarsche Vorstadt, Flöte, GrubenW. } 2691 F. } 4906; 1320; }
 — *Georgen u. Heil. Geist- Kirche:* { Landesherrschaft. }
 Bürgermeister u. Rath. } 609 S. }
 Bernittenhof, Dammbusen, GröningsW, Ja- }
 cobsZiegelei, Insel, Klus, Laboratorium, }
 Lenchensruh, Lübscheburg, Rothethor, Bier- }
 eckenhof; Heil Geist-Hospital, Gärtnerhof, Ja- }
 cobsW, JacobsW., SchwarzeKloster. } 681 F. }
 — *Nicolai Kirche:* { Landesherrschaft. }
 Bürgermeister und Rath. }
 Develgünne, SchweineKr. }
NeuKloster: 866 276 Landesherrschaft.
 Lüberstorff, Nakenstorff, Neuhof, Neukloster, Neu-
 mühle, Nevern, Reinstorff, Rügkamp, KleinWarin;
 Babelin, Pinnowhof, Züsower Forsthof und
 Ziegelei.
Poel: 823 264 Landesherrschaft.
 Brandenhusen, Einhusen, Fährdorf, Golwitz, Kal-
 tenhof, Kirchdorf, Malchow, Neuhof, Nien-
 dorf, Oerzenhof, Seedorf, Timmendorf, Vorwerk,
 Wangern, Weitedorf.
GrossenTessin: 581 184 Landesherrschaft.
 Babst, Glasin, Hermannshagen Hof und Mühle, Kä-
 terhagen, Lüderstorff, Perniek, GrossenTessin,
 Stramues, Warnkenhagen.

VI. Stadt Rostock: (WarnowDistrict.)

- 4691 Mannspersonen, } 9861; 2646 { 1407 Söhne.
 5170 Frauenspersonen, } { 1239 Töchter.
MarienKirche { NeuStadt Rostock Die 3 Bürgermeister.
JacobiKirche: } und Vorstädte }
NicolaiKirche: } AltStadt Rostock } Die 3 Camerarien.
PetriKirche: }
Heil. GeistKirche: Die 2 ältesten Bürgermeister.
 Heil. Geisthof:

JohannisKirche:	Die Camerarien.
Die Garnison u. das Georgenstift,	
KlosterKirche:	Das KreuzKloster.
Kloster zum heil. Kreuz,	
LazarethKirche:	
Das Armenstift.	

1421 VII. Jüdische Bevölkerung, 702
nach obrigkeitlichen Zahlungen 1811.

JudenGemeinden.

Erwachsene :	Kinder von 5-15 Jahren.
31 Zu Boizenburg	5
16 — Bruel	28
33 — NeuBukow	14
60 — Butzow	11
27 — Crivitz	28
33 — Dargun	12
10 — Doberan	7
27 — Dömitz	5
24 — Gadebusch	12
39 — Gnoien	17
24 — Goldberg	16
24 — Grabow	16
19 — Grevismühlen	17
31 — Güstrow	15
32 — Hagenow	12
27 — NeuKalden	21
35 — Krakow	14
15 — Kröpelin	15
18 — Lage	8
16 — Lübz	7
22 — Ludwigslust	7
72 — Malchin	13
17 — Malchow	14
10 — Marlow	13
13 — Neustadt	13
47 — Parchim	29
49 — Penzlin	19
39 — Plau	14
34 — Rehna	23

Erwachsene.	Kinder.
35 Zu Ribnitz	11
42 — Röbel	24
40 — Rossow und Netzeband	19
18 — Schwaan	11
154 — Schwerin, Altstadt	65
38 — — Neustadt	15
44 — Stavenhagen	20
11 — Sternberg	1
16 — Sülz	13
22 — Tessin	14
46 — Teterow	23
77 — Waren	42
13 — Warin	10
22 — Wittenburg	4

Bevölkerungs- Geburts- Sterbe- und Ehe-
Listen.

S. die II. Tabelle.

*VIII. Vorläufige Uebersicht der nächsten Umgebungen
jeder Stadt,*

(in Rücksicht auf die, bei MilitairTransporten vom
Lande zu stellenden HilfsFuhren,)

nach Ordnung der Kirchspiele,
anstatt einer Fortsetzung der

militärischen Topographie.

(StaatsKalender 1811, H. S. 159.)

A) Warnow District.

- Rostock:** Kirchspiel Bentwisch, Biestow, Kessin, Lichtenhagen, Rövershagen, Teutenwinkel, Thulendorf, Volkenshagen, Warnemünde.
- Bützow:** — Baumgarten, Bernitt, Bützow, Moissall, Neukirchen, Rühn, Zernin.
- Doberan:** — Doberan, Lambrechtshagen, Parkentin, Rethwisch, Steffenshagen.
- Ribnitz:** — Blankenhagen, Dänschenburg, Kuhlrade, Ribnitz, Wustrow.
- Schwaan:** — Buchholz, Cambs, Hanstorf, Kavelstorf, Schwaan.

MecklenburgSchwerinsche

Bevölkerungs-

Geburts - Sterbe - und EheListe.

Vom 2. December 1810, bis 30. November 1811 inclusive

sind in der Präpositur:	gezählet im Novbr.			geboren;			darunter:				gestorben;			darunter:					copuliret:			Paar verschiedener Geschlechter	
	Erwachsene, oder Communicanten,	schulfähige Kinder über 5 Jahre.	Summe aller Eingefarreten:	Knaben,	Mädchen,	Summe:	Drillinge,	ZwillingsPaare,	uneheliche Kinder,	Todtgebohrne oder vor der Taufe Gestorbene.	Geschlechts,		Summe:	an Blattern,	an andern Epidemien,	im Kindbette,	durch Unglücksfälle,	Kinder unter 14 Jahren,	70 jährige und darüber.	Paar; darunter:	Vitwer,		Vitwen.
Boizenburg	5137	1856	6993	191	189	380	—	3	27	19	168	159	327	—	80	3	3	150	33	91	18	10	—
Bukow	5028	1657	6685	164	170	334	3	3	30	16	123	148	281	—	51	1	5	124	43	61	18	6	—
Bützow	8061	2725	10786	255	254	509	—	6	39	21	233	216	449	—	116	8	3	209	72	106	34	21	—
Crivitz	5849	2162	8011	227	223	450	—	6	31	33	147	158	305	—	84	3	3	133	25	88	15	11	—
Doberan	7116	2422	9538	224	201	425	—	6	40	20	158	146	304	—	35	4	6	117	59	90	18	11	—
Gadebusch	6738	2476	9214	230	215	445	—	9	32	24	235	255	490	—	253	6	5	245	48	88	15	6	—
Gnoien	5585	1964	7549	211	178	389	3	5	44	22	148	150	298	2	40	3	4	112	45	80	18	11	—
Goldberg	3830	1045	4875	126	114	240	—	5	13	6	128	103	231	—	60	4	12	85	29	66	9	8	—
Grabow	10489	3418	13907	371	311	682	—	21	42	41	321	282	603	—	143	3	12	356	51	170	24	20	—
Grevismühlen	9868	3437	13305	357	309	666	—	15	35	31	242	244	486	—	81	6	8	222	78	115	23	9	—
zu Güstrow etc.	5015	1992	7007	161	159	320	—	6	50	25	144	171	315	—	77	6	6	152	33	65	12	9	—
Hagenow	14397	5196	19593	556	497	1053	—	13	67	40	342	340	682	—	67	10	10	335	62	234	40	27	—
Neukalden	6610	2305	8915	252	240	442	—	8	36	32	213	166	379	—	87	2	7	183	37	105	12	5	—
zu Ludwigslust	1731	828	2559	55	72	127	—	—	12	1	28	29	57	—	—	1	—	21	8	20	3	—	—
Lübow	3587	1187	4774	138	127	265	—	4	27	6	111	110	221	—	53	1	2	108	30	63	11	7	—
Labz	4677	1557	6234	167	142	309	—	5	29	10	93	92	185	—	21	3	5	75	24	52	11	11	—
Lüssow	8453	2972	11425	321	276	597	—	11	41	27	225	179	404	—	87	6	7	148	44	126	25	14	—
Malchin	12321	4007	16328	362	375	737	—	12	62	29	447	426	873	—	253	5	11	342	102	201	44	20	—
Mecklenburg	5055	1688	6743	206	178	384	—	4	29	19	143	123	266	—	107	6	4	108	28	82	16	15	—
Neustadt	4846	1841	6687	150	157	307	—	5	27	14	112	81	193	—	26	3	3	90	28	77	15	11	—
Parchim	5697	1916	7613	187	156	343	—	4	32	12	133	109	242	—	47	5	7	127	33	91	21	12	—
Penzlin	4756	1248	6004	152	157	309	—	5	16	23	175	198	373	7	95	2	1	153	51	52	15	3	—
Plau	6534	1995	8529	228	220	448	3	6	37	32	192	191	383	—	82	8	7	193	51	101	19	10	—
Ribnitz	10885	3553	14438	352	334	686	3	9	63	23	235	240	475	—	42	7	15	191	74	156	36	18	—
Röbel	6219	1796	8015	194	179	373	—	7	27	20	164	183	347	1	125	4	7	148	52	86	12	6	—
zu Rostock	9861	2646	12507	226	227	453	—	8	72	28	250	189	439	1	15	3	16	142	63	159	24	14	—
Schwaan	4800	1568	6368	137	149	286	—	4	18	9	86	94	180	—	24	—	8	71	34	61	9	8	—
Schwerin	7108	3005	10113	235	186	421	—	6	53	19	176	152	328	—	74	1	7	116	50	124	30	26	—
Sternberg	3096	1029	4125	98	85	183	—	1	13	8	102	124	226	—	104	2	3	95	32	38	7	2	—
Teterow	6254	2071	8325	226	195	421	—	7	35	8	192	146	338	—	88	6	8	120	42	104	27	18	—
Waren	3488	1185	4673	108	105	213	—	7	22	8	113	104	217	7	78	3	1	87	32	47	4	8	—
Wismar	7176	2044	9220	254	228	482	—	12	63	22	206	195	401	—	56	4	7	169	50	102	19	13	—
Wittenburg	8976	2981	11957	325	294	619	—	9	58	23	208	198	406	—	53	4	5	190	48	149	16	15	—
Juden	1421	702	2123	36	38	74	—	3	1	3	24	28	52	—	—	—	—	25	7	15	—	—	—
Summe des J. 1811:	220664	74474	295138	7482	7040	14422	15	235	1203	674	6027	5729	11756	18	2604	133	208	5172	1498	3265	620	385	28
— 1810:	221364	73281	294645	7201	6651	13852	15	227	953	623	4289	4128	8417	12	918	121	147	3466	1161	3591	647	403	22
— 1809:	—	—	—	6314	6010	12324	—	189	921	557	5087	4903	9990	268	1083	152	137	3913	1413	3491	710	509	22
— 1808:	—	—	—	7010	6645	13655	3	214	973	576	6189	6250	12439	1649	1930	149	161	6153	1469	3130	667	418	28
— 1807:	—	—	—	6424	6155	12599	6	192	892	514	6103	5956	12059	1385	2251	120	183	6044	1373	2904	585	398	21
— 1806:	—	—	—	6184	5673	11857	6	160	855	491	4548	4204	8752	131	1038	110	241	3514	1299	2698	503	322	23
— 1805:	—	—	—	7240	6651	13891	6	170	839	572	4241	4040	8281	34	1001	119	145	3361	1422	2921	517	23	27
— 1804:	—	—	—	7012	6500	13512	21	214	846	514	3710	3796	7506	27	830	112	186	3230	1190	3267	536	353	31
— 1803:	—	—	—	6043	6713	12656	9	162	853	555	4244	4180	8424	92	1024	166	166	3611	1201	2227	579	227	27
WittelZahl:	—	—	—	6868	6444	13312	9	196	926	564	4937	4798	9735	402	1408	131	174	4273	1336	3166	593	383	26
Mebr:	—	1193	493	614	596	1110	3	39	277	110	1090	931	2021	—	1196	2	34	899	162	99	27	2	2
Weniger:	700	—	—	—	—	—	—	—	—	—	—	—	—	384	—	—	—	—	—	—	—	—	—

Beobachtungen.

I. Bevölkerung.

- 1) Ohngeachtet die grössere Sterblichkeit in diesem Jahre 3339 Menschen mehr weggraffte, als im vorhergehenden, ward doch die mehr oder minder beträchtliche Abnahme der Volkszahl in XXII geistlichen Inspectionen, durch den Zuwachs in Bukow, Bützow, Gadebusch, Gnoien, Greismühlen, Güstrow, Hagenow, Mecklenburg, Ribnitz, Rostock und Schwerin, vollkommen wieder gedeckt, wenn gleich der Ueberschuss bei weitem nicht den der früheren Jahre erreichte.
- 2) Eben dadurch hatte sich das Verhältnis der Sterbenden zu den Lebenden dahin verändert: das fast allemal gegen $25\frac{1}{2}$ Menschen ein Todter gezählt wurde. Dafür kam auch fast schon auf $20\frac{1}{2}$ eine Geburt und genau auf $90\frac{1}{2}$ ein Ehepaar.
- 3) Täglich starben im Durchschnitt noch etwas (12) über $32\frac{1}{2}$ Menschen. Aber dafür kamen auf jeden Tag beinahe $39\frac{1}{2}$ (weniger 18) Kinder zur Welt.

II. Geburten.

- 1) Nur die Präposituren Gadebusch, Malchin, Penzlin, Sternberg und Waren zählten mehr Todesfälle als Geburten. In allen XXVIII übrigen überstieg doch eine Fruchtbarkeit, wie noch in keinem der vorhergehenden Jahre, jene Sterblichkeit so weit, das im Ganzen, nach Abrechnung nämlich der todtegeborenen oder vor der Taufe gestorbenen Kinder (die vorschriftmässig nicht zum zweitenmal in den Listen der Gestorbenen eingetragen werden dürfen,) von der Zahl der Geborenen, (13748) noch 1992 weniger starben, als gebohren wurden.
- 2) Nur VIII geistliche Inspectionen, mit Inbegriff der Juden, lieferten weniger Söhne als Töchter. Doch behielt im Ganzen das conscriptionspflichtige Geschlecht nur den geringen Vorsprung von 442. Gegen 17 Knaben, wurden allemal 16 Mädchen gebohren.
- 3) Von den Drillingen waren die zu Jabel, Plauer Präpositur, im Februar gebohren, 2 Mädchen und 1 Knabe, am Schlusse des Jahrs noch am Leben und gesund: die zu Sülz, Ribnitzer Präpositur, im May, ausser der Ehe gebohren, männlichen Geschlechts, starben nach wenigen Tagen, so wie die zu NeuBukow, im Junius gebohren, weiblichen Geschlechts, unmittelbar nach der Taufe; von den zu Gnoien im October gebohren, ist weder Geschlecht, noch Lebensdauer aufgezeichnet.
- 4) Von 14179 Müttern waren 239 mit mehr, als gewöhnlicher Fruchtbarkeit ausgezeichnet; und diese verhielten sich zu den 13940 einfachen Kindbetten gerade wie 1: $59\frac{1}{2}$.
- 5) Unter allen neugeborenen Kindern war izt, (bis auf 14) im ganzen immer schon das zwölfte die Frucht unehelicher Liebe, und nur 13219 kamen auf dem gesetzmässigen Wege zur Welt.
- 6) Von $21\frac{1}{2}$ Kindern kam allemal eins vor, oder in den ersten Augenblicken nach der Geburt ums Leben. Unter den letztern befand sich zu Steffenshagen, im Amte Doberan, eine, 6 Tage lebende Misgeburt, so wie unter den erstern eine zu Levin, NeuKaldenscher Präpositur.

III. Sterbefälle.

- 1) Nur XIII Behörden zählten mehr weibliche Leichen, die übrigen XXI mehr männliche: diese erhielten daher ein Uebergewicht von 298: d. i. $10\frac{1}{8}$ gegen $9\frac{1}{2}$.
- 2) Die Blattern beschränkten ihre geringe Tödtlichkeit hauptsächlich auf die Gegend von Waren und Penzlin und verschonten die übrigen fast gänzlich.
- 3) So vorzüglich dieses Jahr in den fast ununterbrochen heissen Sommermonaten, durch anhaltend trockene Witterung sich auszeichnete, die vom 1. April bis 30. September, unter 183, nur an 28 Tagen mit, zum Theil nur localem Regen abwechselte; so wirkte doch diese eben so nachtheilig, wie auf die Vegetation, auch auf die Gesundheit der Menschen. Von der rothen Ruhr blieb fast kein Ort im Lande verschont, etwa die Gegend von Ribnitz ausgenommen; bei weitem der grössere Theil der an Epidemien gestorbenen kam auf ihre Rechnung. Neben ihr tödteten bössartige Nervenfeber, so wie schon früher Keichhusten, Friesel und Masein unter den Kindern heftige Verherungen anrichteten. Keines der vorhergehenden Jahre, selbst nicht die unglücklichen Jahre 1806-7, reichten an die Sterblichkeit des vorliegenden.
- 4) Minder gefahrvoll waren die Kindbetten. Nur eine von etwa $106\frac{1}{2}$ Müttern fand darin ihr Grab und 14046 überstanden es glücklich.
- 5) Die Uebersicht der unglücklichen Schlachtopfer widernatürlicher Zufälle könnte nur dann belehrend seyn, wenn alle Prediger bei deren Aufzeichnung gleiche Aufmerksamkeit bewiesen, besonders wenn mehrere der Herren Präpositen, nach dem rühmlichen Vorgange der zu Ribnitz, Malchin, Plau, Hagenow, Schwaan, Bützow, Gnoien, Sternberg, bei der Recapitulirung ihrer KirchspielsListen jene Angaben unter einem Gesichtspunct zu concentriren, sich die Mühe nehmen wollten. So viel, mit und ohne diesen Leitfaden, diesmal ausgemittelt werden konnte, waren: 67 ertrunken, 25 todtegefallen, 8 Kinder von siedendem Wasser verbrüht, 7 vom Pferde, 6 vom Baum oder andrer lebloser Gewalt erschlagen, 5 durch Erbitzung bei der ErnteArbeit umgefallen, 4 verschüttet, 4 vom Pferde gestürzt, 4 vom Blitz getödtet, 4 todtegefahren, 4 todtegefunden, 3 unvorsichtigerweise erschossen, 2 erstochen, 2 verbrannt, 2 erfroren, 2 ermordet, 2 Kinder erdrückt oder erstickt, 1 todtegemahlen, 1 von einem Wahnsinnigen umgebracht, 1 von einer Kuh zu Tode gestossen, 1 Kind vom Schweine todtegebissen, 1 hatte sich vergiftet und 10 auf andere Weise ihrem Leben ein Ende gemacht. Von den übrigen 42 war die unglückliche Todesart verschwiegen; selbst z. B. aus einer ganzen Präpositur, die nur 3 Verunglückte zählte, wird jede Nachweisung darüber vermisst.
- 6) Bei aller Sterblichkeit d. J. blieben dennoch die Verhältnisse der Mittelzahlen unter den verschiedenen Stufen des menschlichen Alters nicht ganz unbeobachtet. Zwar lieferte die Kindheit (bis zum 14 Jahre) über ihre regelmässigen drei Siebentheile (5038) noch 134 Opfer mehr auf die Schlachtbank des Todes. Aber der Verlust des mittleren Alters (zwischen 14 und 70) hielt sich fast genau innerhalb jener angewiesenen Schranken: er betrug 5086, also nur 48 mehr als $\frac{1}{3}$. Beide Ueberschreitungen (181) kamen dem Greisenalter an seinem sonstigen einem Siebentheile (1679) diesmal zu gute.
- 7) Gleiche Sorglosigkeit, wie ad 5) bemerkt man hie und da in der Angabe des eigentlichen Alters der, als siebenzigjährig und darüber aufgezählten Verstorbenen. Nur mit Mühe, aber vielleicht nicht vollständig noch zuverlässig, entdecken sich aus den einzelnen Listen, wo es an der vorhin gerühmten Recapitulirung fehlte: 602 zwischen 70-80 Jahren, 290 zwischen 80-90, 44 zwischen 90-100; eine Wittve zu Kieve, Rübelscher Präpositur, angeblich von 105, und ein gewesener Thorschreiber zu Gnoien von 106 Jahren. Die nicht bestimmter angegebenen übrigen 560 müssen also vielleicht nur gerade 70 Jahre, nicht darüber, gelebt haben.

IV. Heirathen.

Unter den 6530 Getraueten befanden sich 2885 Jungfern, gegen 2645 Junggesellen, etwa 14: 13. Beide zusammen (5525) verhielten sich zu den 1005 Wiederheirathenden, gerade wie 11 gegen 2. Zu der letzteren Classe gehören auch die Geschiedenen, für welche daher keine eigne Rubrik formirt ist. Gegen 18 Wittwer, waren es allemal 11 Wittwen, die ein neues Ehegeliude eingingen.

- Sternberg** { Kirchspiel Boitin, Dehmen, Eikelberg,
und { Gagelow, Holzendorf, Gr. Raden,
Ruchow, Sternberg, Sülten, Tarnow,
Witzin, Woserin, Prestin, Wamekow;
Brüel: { Brüel, Retchendorf, Tempzin, Zittow.
Sülz: — Marlow, Kölzow, Sanitz, Sülz.

B) *Ostsee District.*

- Wismar:** Kirchspiel Dreveskirchen, Goldebee, Hornstorf, Lubow, Mecklenburg, Neuburg, Poel, Proseken, HohenViecheln, Wismar, Zurow.
- Neu Bukow** { — Berendshagen, AltenBukow, NeuBukow,
und { AltenKarin, Mulsow, Pässe, Russow, Retschow, Satow, Westenburg;
Kröpelin: { Biendorf, AltenGaarz, Kröpelin.
Dassow: — Dassow, Elmenhorst, Kalkhorst, Klütz, Mnmendorf, Roggenstorf.
- Gadebusch:** — Cramon, Dambeck, MühlenEichsen, Gadebusch, Pokrent, Roggendorf, Gr. Salitz, Vietlütbe.
- Grevismühlen:** — Beidendorf, Börzow, Bössow, Dams- hagen, Friedrichshagen, Grevismüh- len, Gressow, Hohenkirchen.
- Rehna:** — Diedrichshagen, Grambow, Lübsee, Rehna.
- Warin:** — Jesendorf, Neukloster, Qualitz, Gros- sen Tessin, Warin.

C) *Elb District.*

- Schwerin:** Kirchspiel GrossenBrüez; Meteln, Pam- pow, Perlin, Pionow, Plate, Schwe- rin, Stralendorf, GrossenTrebbow, Wittenföiden.
- Boizenburg** { — Blücher, Boizenburg; Gresse, Twee-
und { dorf, Vellahn, Zarenstorf;
Zarrentin: { Granzin, Neuenkirchen, Zarrentin.
Hagenow { — Hagenow, Körchow, Picher, Sülstorf,
und { Uelitz;
Lübtheen: { Jabel, Lübtheen, Pritzier.
- Wittenburg:** — Cammin, Döbbersen, Dreilützw, Gammelin, Parum, Warsow, Wit- tenburg. (II*)

D) *Elden District.*

Parchim: Kirchspiel Damm, Gischow, Lanken, Mar-
nitz, Paarsch, Gr.Pankow, Slate, Spornitz,
Suckow.

Crivitz: — Cladrum, Crivitz, Frauenmark, Garwitz,
Grebbin, Kladow, Klinken, Möderitz,
Wessin, Zapel.

Dömitz: — Conow, Dömitz, Eldena, Gorlosen,
Leussow.

Grabow: — Brunow, Dambeck, Grabow, Herzfeld,
Kluefs, Mollenbeck, Muchow, Neese,
Platschow, Werle.

Lübz: — Benten, Burow, Granzin u. Herzberg,
Karbow, Kreien, Lübz.

Neustadt: — Brenz, Gr.Laasch, Ludwigslust, Neustadt.

E) *Recknitz District.*

Güstrow: Kirchspiel Badendiek, Güstrow, Kritzkow,
Lüdershagen, Lüssow, Parum, Recknitz,
Reinsbagen, Gr.Upahl, Zehna.

Gnoien: — Boddin, Bruderstorf, Gnoien, Lübchin,
Gr.Methling, Thelkow, Wasdow.

Goldberg u. *Dobbertin*: { — Bruez, Goldberg, Techentin, Woosten;
Dobbertin, Lohmen, Mestlin.

NeuKalden u. *Dargun*: { — Jördenstorf, AltenKalden, NeuKalden,
Levezow, Levin, Röcknitz, Schorrentin,

Krakow: — Bellin, Dobbin, KirchKogel, Krakow,
Sammit, Serrahn.

Lage: — Belitz, Lage, Polchow, HohenSprenz,
Weitendorf.

Tessin: — Basse, Kammin, Petschow, Tessin, Vilz,
Walkendorf.

Teterow: — Klaber, HohenMistorf, Panstorf, Thür-
kow, Teterow, Warnkenhagen, Watt-
mannshagen.

F) *Müritz District.*

Waren: Kirchspiel Federow, Gievitz, Jabel und Ho-
henWangelin, Kittendorf und Sülten,
Lütkenhof, Rittermannshagen, Roggen-
tin, Schloen und Dratow, Sietow, Pop-
pentin und Klink, Varchentin, Vielist,
Waren.

- Malchin** — Kirchspiel Basedow, Bülow, Bristow u. HohenDemzin, Gielow, Gorschen-
dorf, Grubenhagen, Malchin, Ram-
bow, Schwinkendorf;
- und**
- Stavenhagen:** — Borgfeld, Ivenack, Kastorf, Rose-
now und Briggow, Röckwitz,
Stavenhagen und Jürgenstorf, Gros-
senVarchow und Lupelow.
- Malchow:** — Dammwolde, Grüssow, Karchow,
Kieth, Malchow, Massow, Satow,
AltenSchwerin, Stuer u. Priborn.
- Penzlin:** — Ankershagen, Breesen, Chemnitz,
Gr.Lukow, Möllen, Tarnow und
KleinHelle, Passentin, Péckatel,
Penzlin, Lapiz und GrossenHelle,
AltenRehse, Rumshagen, Grossen-
Vielen.
- Plau:** — Barkow, Gnevstorf, Kuppentin,
Plau, GrossenPoserin, Vietlütbe.
- Röbel:** — Arensberg, Cambs und Grabow,
Kieße, Krümmel, Laerz, Melz,
Röbel und Nätebow, Rossow,
Vipperow.

III.

MecklenburgSchwerinsche

P o s t R o u t e n .

1) Soweit die *MecklenburgSchwerinschen* Lande von Posten berührt werden, sind alle einzelne Oerter auf ihrem Wege, in fortlaufenden Zeilen, mit gewöhnlicher Schrift gedruckt,

2) die unter fremder Souverainetät von ihnen berührten Orte aber in (Klammern) eingeschlossen, so wie

3) die PostWechselungen zum Unterschied mit *Cursiv-Schrift* kenntlich gemacht.

4) Die fremden durch das Land gehenden Posten sind mit deutscher Schrift, hingegen die

5) gehenden PostBoten durch Gänsefüschen („“) bezeichnet.

6) Die wahre Entfernung ieder Station innerhalb Landes ist nach gemeinen deutschen oder geographischen Meilen (von 2000 Rheinländischen oder 1618 Mecklenburgischen Ruthen) angegeben.

7) Die Zeit, wann die Post auf ieder Station bei guter Jahreszeit ankommen und wieder abgehen soll, bezeichnen folgende Abkürzungen;

St.	Sonntag	fr.	frühe
Mo.	Montag	mo.	Morgens
Di.	Dingstag	vm.	Vormittags
Mi.	Mittwoch	mi.	Mittags
Do.	Donnerstag	mm.	Nachmittags
Fr.	Freitag	ab.	Abends
Sa.	Sonabend	N.	Nachts.

8) In der Regel giebt es bei uns keine andre einheische, als *fahrende* Posten: die wenigen reitenden sind in der Ueberschrift ausdrücklich angegeben.

I. *Z u S c h w e r i n.*

(Abgang.)

Meil. (Ankunft.)

Mo. u. Don. mi. 1. 1) Dömitzer Post: Mi. u. Sonnab. vm.

Wüstenmark, Pam-
pow, Warsow, Besen-
dorf, Bandenitz, Viez,

ab. Hagenow $3\frac{1}{2}$. Toddin $3\frac{1}{2}$ Mittw. u. Sa. fr.

Gramnitz, Pritzier,

Nachts. Quassel, Lübtheen $2\frac{1}{4}$ $5\frac{3}{4}$ Di. u. Freit. ab,
a Volzrade, Vielank,

WoosmerscheMühle,

Di. u. Freit. fr. 6. Heidhof, Dömitz $2\frac{3}{4}$ $3\frac{1}{2}$ nm. 4.

b Lenzen,
Perlberg.
Berlin.

Sonnt. u. Donn. ab. 2) Güstrower Post: Di. u. Freit. N.

(nachAnkunft der Zippendorf, Fahre, Pin-
Post Nr. 4.) now, Petersberg, Gäde-
behnsche Forstth. Del-

St. u. Do. Nachts. men, StietenscheKrug, 3 Di. u. Freit. nm.

Zülow, Neukrug, Tiep-
litzer Schäferei, Müh-
lengeez, Bülow, Bülow-

Mont. u. Freit. nm. erBurg, Güstrow, $4\frac{1}{4}$ $7\frac{1}{4}$ Di. u. Fr. vm. 9.

3) HamburgRatzeburger Post:

Mo. u. Do. mi. 12. Lankow, Friedrichs- Mittw. u. Sa. ab,

thal, Wahrholz, Eu-
lenkrug, Rosenberg,

nm. Rosenow, Gadebusch 3 nm.

Dorotheenhof, Rog-
gendorf, (Thurower-

ab. Kr., Ratzeburg 3 6 mo.

Di. u. Freit. nm. Hamburg 7 13 Di. u. Freit. ab. 6,

4) HamburgBoizenburger Post:

Di. u. Freit. N. Wüstenmark, Pam- Sonnt. u. Do. ab.

pow, Stralendorf,
Walsmühlen, Düm-
mer, Parum, Dreilü-

Mi. u. Sonnab. mo. zow, Wittenburg $3\frac{3}{4}$ nm. 10

(Abgang.)

Meil. (Ankunft.)

Lehsen, Kamin, Schild-
feld, Kl. Bengerstorf,
Zahrendorf, *Boizen-*

Mi. u. Sonnab. nm. *burg* $3\frac{3}{4}$ Rothehaus $7\frac{1}{2}$ Sonnab. u. Mi. N.

a Vierhof, Vierkrug,
Horst (Palmschleuse,

_____ ab. Lauenburg. Vorst. $1\frac{1}{2}$ 9

_____ N. *Escheburg* 12 _____ ab.

Donn. u. Sonnt fr. *Hamburg* 15 _____ mi.

b (Lauenburg) *Lüne-*
burg 4. $11\frac{1}{2}$

Mo. u. Do. nm. 4. 5) Lübecker Post: Mi. u. Sonnab. mo.

Lankow, Warnitz,
HerrnSteinfeld, Faul-
M, Drieberg, Dra-
gun, Frauenmark,
Neukrug, Köchelstorf

_____ Nachts. *Rehna* $3\frac{3}{4}$ Di. u. Fr. nm.

a Roduchelstorf; (Ra-
yenstorf, Schön-
berg $1\frac{1}{4}$ Mahlzow, 5

Di. u. Freit. fr. *Schwanebeck*) *Das-* Mo. u. Do. N.

sow 1 Siechenhaus, 6

Dingst. u. Freit.

Zarnewanz, Tannen-

Di. u. Freit. ab. Krug, *Lübeck* $2\frac{1}{2}$ 8 Mi. u. Donn. ab. 6.

Mi. u. Sonnab. nm. b *Questin, Grevis-*

_____ fr. *mühlen* $1\frac{3}{4}$ $5\frac{1}{2}$ Dingst. u. Freit.

„Santow, Damsha-
gen, Hofzumfelde,
Klütze“ $1\frac{1}{2}$ 7

Sonnt. Mont. Mi. 6) Ludwigsluster Post: Sonnt. Mont. Mi.

Do. u. Sa. vm. 11. Ortkrug $1\frac{3}{4}$ Wöbbelin, Do. u. So. ab. 6.

Kleinow, *Ludwigs-*

_____ ab. 5. *lust* $2\frac{1}{4}$ 4 _____ vm. 12.

Mo. u. Donn. nm. 3. 7) Parchimsche Post: Mi. u. Sonnt. ab.

_____ ab. Fähre, Crivitz 2 Frie- _____ nm.

drichruh, Severin,

_____ Nachts *Parchim* $2\frac{3}{4}$ Schalenti- $4\frac{3}{4}$ _____ vm. 10.

ner M., Rom, Lutteran,

Di. u. Sonnab. vm. *Lübz* $1\frac{1}{2}$ Brook, Bar- $6\frac{1}{4}$ Mo. u. Donn. ab.

_____ nm. kow, *Plau* 2 $8\frac{1}{4}$ _____ nm.

(Abgang.)		Meil.	(Ankunft.)
Mo. u. Sonnab. ab.	8) Rostocker Post:		Mont. u. Don. mi.
(nach Ankunft der	Fähre, Pinnow, Pe-		
Post Nr. 3.)	tersberg, Kladow,		
	Kölpin, Ventschow,		
Do. u. Sonnt. mo.	Sternberg	4 $\frac{1}{4}$ St.	u. Mittw. N.
	a Sternberger Burg,		
	Warnow, Kl. Vier-		
	burg, Rubn 2 Pustohl,		
— nm. — vm.	Bützow $\frac{1}{2}$	6 $\frac{3}{4}$	— ab.
	a Passin, Tatschow,		
	Gr Grenz, Buch-		
	holz, SandKrug,		
— N.	Rostock 3 $\frac{3}{4}$	10 $\frac{1}{2}$	— mi.
	b Wolken, Schwie-		
	sow, Lüssow,		
— ab.	Strenz, Güstrow 2 $\frac{1}{4}$	9	— nm 5.
	b Weitendorf. Bruel 1 $\frac{1}{4}$	5 $\frac{1}{2}$	
Mo. u. Do. vm. 10.	9) Wismarsche Post:		Di. u. Freit. ab. 6.
	Gr. Medewege, Kirch-		
	Stuek, Zickhusen, Nien-		
	dorf, Gr. Sieten, Meck-		
— nm.	lenburg, Rothethor,	3 $\frac{1}{4}$	— nm.
— ab. 6.	Wismar (reit. Post:)	4	— vm. II.
— N.	Grevismühlen 2 $\frac{1}{2}$	6 $\frac{1}{2}$	

II. Zu Ludwigs lust.

St. fr. u. mi. Mo. u.			So. mo. 9. Mo. mi. u.
Do. vm. 9 u. ab. 7.	1) Grabowsche Post:		ab. 7 Di. u. Fr. mi. u.
Do. nm. Donn. mi.			ab. 7 Di. u. Do. ab. 7.
Sonnabend fr.	Grabow	3 $\frac{3}{4}$	
Di. u. Fr. nm. 2.	2) Hamburger Post:		Sonn. u. Donn. mi.
	Kummer, Krenzlin,		
	Loosen, Probst Jesar,		
— ab.	Lübtheen, Quassel,	3 $\frac{1}{2}$	— fr.
	Laugenheide, Dus-		
	sin, Brahlstorf, Der-		
	senow, Hühner-		
Mi. u. Sonnab. mo.	busch, Boizenburg 3 $\frac{3}{4}$	7 $\frac{1}{4}$	Sa. u. Mi. Nachts.
Donn. u. Sonnt. fr.	Hamburg	15	Sonnab. u. Mi. mi.

(Abgang.)		Meil.	(Aukunft.)
Sonnt. u. Don. nm.	3) Parchimsche Post:		Dingst. u. Fr. mi.
_____ ab.	Neustadt (I) Brenz,	_____	_____ vm.
_____ N.	Spornitz, <i>Parchim</i> 2 $\frac{1}{4}$	3 $\frac{1}{4}$	_____ mo. 7.
Di. u. Sonnab. vm.	Lübz 1 $\frac{1}{2}$	4 $\frac{3}{4}$	Mont. u. Don. nm.
_____ nm.	a Goldberg 1 $\frac{3}{4}$	6 $\frac{1}{2}$	_____ mi.
_____ ab.	Dobbertin $\frac{1}{2}$	7	_____ mo.
_____ nm.	Güstrow 2 $\frac{1}{2}$	9 $\frac{1}{2}$	_____ mo.
_____ nm.	b Plau 2	6 $\frac{3}{4}$	Mont. u. Donn.
	4) Neustädter Post:		
Mo. u. Don. ab. 7 $\frac{1}{2}$.	Ziegelscheune, Gr.		} Di. u. Freit. vm.
_____ 9.	Laasch, <i>Neustadt</i> 1		
	5) Schwerinsche Post:		
St. Mo. Mi. Do. u. Sa. vm. 11.	<i>Schwerin</i>	4	St. Mo. Mi. Do. u. Sa. ab. 5.

III. Zu Rostock.

St. u. Donn. vm. 10.	1) Demmische Post:		Mo. u. Donn. fr.
	Kassebohm, Fresendorf, Bandelstorf, Petschow, Niekrenz, Helmstorfer Kr., Kl. Tessin, <i>Stadt Tessin</i> 3		Sonnt. u. Mittw. N.
Sonnt. u. Donn. nm.	Vilz, Repnitz, Bafs, Lühburger M., Nie-		
_____ ab.	kör, <i>Gnoien</i> 2 Bob-	5	_____ ab.
	bin, Kl. Methling, Gr. Methling, Bruder-		
Mont. u. Freit. fr.	storf, (Klein Bestland, Drönwitz, <i>Demmin</i>) 3	8	_____ nm.
_____ nm.	a Anklam	14	_____ mi.
	Ukermünde	19	
Di. u. Sonnab. mo.	Stettin	24	Sa. u. Di. nm. 3.
Mont. u. Freit. mi.	b Greifswald	12	} _____ nm.
_____ ab.	Wolgast)	15	
Mo. Mi. Do. u. Sa. vm. 11)	2) Güstrower Post:		Mo. Mi. Do. u. Sa. (ab. 7.
	Sandkrug, Niendorf, Pölchow, Huckstorf,		
_____ nm.	Benitz, <i>Schwaan</i> 2		_____ nm.
	Goldewin, Lüssow,		
_____ ab 7.	Strenz, <i>Güstrow</i> 2 $\frac{1}{4}$	4 $\frac{1}{4}$	_____ vm. 10.

3) Hamburger fahrende Post:

(Abgang.)		Meil.	(Ankunft.)
St. u. Mi. mi. 12.			Sonnt. u. Donn. N.
----- ab.	<i>Bützow</i>	3 $\frac{3}{4}$	----- ab.
-----	N. <i>Sternberg</i> 2 $\frac{1}{4}$	6	----- nm.
Mo. u. Donn. mi.	<i>Schwerin</i> 4 $\frac{1}{4}$	10 $\frac{1}{4}$	Sonnab. u. Mi. ab.
(S. Schwerin Nr. 3	a <i>Gadebusch</i> 3	13 $\frac{3}{4}$	----- mi.
wo der Abgang un-	<i>Ratzeburg</i> 3 $\frac{1}{4}$	16 $\frac{1}{2}$	----- mo.
abhängig v. d. An-	<i>Hamburg</i> 7	23 $\frac{1}{2}$	Freit. u. D. ab. 6.
kunft d. Post ist.)	b <i>Rehna</i> 3 $\frac{3}{4}$	14 $\frac{1}{4}$	Sa. u. Mittw. fr.
Mont. u. Donn. N.	<i>Lübeck</i> 4	18	Donn. u. Mo. ab.
Di. u. Freit. ab.			

4) Hamburger reitende Post:

Mo. u. Do. vm. 10.			Donn. u. Sonnt. fr.
----- mi.	<i>Doberan</i> 2		
----- nm.	lin I <i>NeuBukow</i> 1 $\frac{1}{4}$	4 $\frac{1}{4}$	Mi. u. Sonnab. N.
----- ab.	<i>Wismar</i> 2 $\frac{3}{4}$	7	----- ab.
	a <i>Rehna</i> 4	11	
Di. u. Freit. mi.	<i>Hamburg</i>	21	Di. u. Freit. ab. 11.
	b <i>Greismühlen</i> 2 $\frac{1}{2}$	9 $\frac{1}{2}$	
	<i>Dassow</i> 2	11 $\frac{1}{2}$	
----- mo.	<i>Lübeck</i> 2 $\frac{1}{2}$	14	Mi. u. Sa. mo. 11.
----- ab. 6.	c <i>Schwerin</i> 4	11	Mo. u. Do. vm. 11.
Sa. u. Do. nm. 3.			Mi. u. Sonnt. vm.

5) Stralsunder Post:

	<i>Bentwisch, Finken-</i>		
	<i>berger Kr., Landkrug,</i>		
	<i>Willershagen, Rib-</i>		
Sonnt. u. Donn. ab.	<i>nitz</i>	3 $\frac{1}{4}$	----- fr.
-----	a <i>Pafs, (Damgarten,</i>		
----- Nachts.	<i>Behrenshagen)</i>	4 $\frac{1}{2}$	Di. u. Sonnab. N.
Mont. u. Freit. vm.	<i>Stralsund</i>	9	----- nm.
	b „ <i>Marlow</i> 1 $\frac{3}{4}$	1 $\frac{1}{4}$	
	<i>Sülz</i> 1 $\frac{1}{4}$	8	
	<i>Tribsees</i> 1 $\frac{1}{4}$		

6) Wismarsche Post: Donn. u. St. mi.

	<i>Kl. Schwafs, Parken-</i>		
	<i>tin, Doberan, 2 Redde-</i>		
	<i>lich, Kröpetin</i> 1	3	
	<i>tershagen, Westen-</i>		
	<i>brügge, Lehnenhof,</i>		
	<i>NBukow</i> 1 $\frac{1}{4}$	4 $\frac{1}{4}$	
	<i>ABukow,</i>		
	<i>Neuburg, Kartlow,</i>		
	<i>Rohlstorff, Hornstor-</i>		
	<i>fer Burg, Wismar</i> 2 $\frac{3}{4}$	7	

IV. *Zu Güstrow.*

(Abgang.)

Meil. (Ankunft.)

St. u. Donn. mi. 12.

1) Berliner Post: Di. nm. Sonnab. mo

Glevinsche B., Grenz-
Burg, Kirchen Rosin,
Lüdershagen, Ble-

Sonnt. u. D. nm.

chern Kr., Krakow 2 $\frac{1}{4}$ Di. vm. Fr. Nachts.Bossow, Glaver-
Theer Ofen, Karow,

St. u. Donn. ab.

Leisten, *Flau* 2 $\frac{3}{4}$ 5 Mo. N. Freit. ab.

Mo. nm. Fr. vm.

Wittstock 10 $\frac{1}{4}$ Mo. mi. Do. N.

Mo. ab. Fr. mi.

Reinsberg 14 $\frac{1}{4}$ Mo. fr. Do. N.

Mont. N. Fr. ab.

Ruppın 17 $\frac{1}{4}$ St. N. Do. ab.

Di. ab. So. nm.

Berlin 26 $\frac{3}{4}$ St. mi. 12. Do. fr. 7.

2) NeuBrandenburger Post:

Di. u. Fr. mi. 12.

Glevinscheburg, Klufs, Mont. ab. Fr. vm.

Dewinkel, Vietgest

Dingst. u. Fr. ab.

Raden, *Teterow* 3 $\frac{1}{2}$ Mo. mi. Do. ab.

Remplin, *Malchin* 1 $\frac{1}{2}$ 5 Mont. vm. Do. nm.

----- Nachts.

a Scharpzwow, Staven- 6 $\frac{1}{2}$ Mo. fr. Donn. mi.hagen 1 $\frac{1}{2}$ Krumm-

see, Sülte, Briggow,

Schwand, Möln-

sche Kr., (Brand M.,

Mi. u. Sonnt. mo.

NBraunenburg 3 $\frac{3}{4}$ 10 $\frac{1}{4}$ St. ab. II. Do. fr. 6.

„Mallin, Krukow,

„Bauhof, *Penz-*„lin 1 $\frac{1}{2}$ II $\frac{1}{2}$

b Gorschendorf, Sa-

Mittw. u. Sonnab.

lem, NeuKalden 1 $\frac{1}{2}$ 6 $\frac{1}{4}$ Sonnt. u. Mittw.*Dargun* I 7 $\frac{1}{4}$

3) HamburgBoizenburger Post:

Di. u. Freit. vm. 9.

(S. *Schwerin* Nr. 2. u. 4. Mont. u. Freit. nm.
umgekehrt.)

4) HamburgWismarsche Post:

St. u. Mittw. nm. 3.

Sont. u. Donn. ab.

(Wint. vm. 10.

----- ab. *Bützow*2 $\frac{1}{4}$ Sont. u. Donn. mi.

----- Nachts.

a *Sternberg* 2 $\frac{1}{4}$ 4 $\frac{1}{2}$ ----- fr.

Mont. u. Don. mi.

Schwerin 4 $\frac{1}{4}$ 9 Sonnab. u. Mi. ab.

(Abgang.)

Meil. (Ankunft.)

aa	Gadebusch	12
	Ratzeburg	15
	(Hamburg)	22
bb	Rehna	12
	(Lübeck)	17

Mont. u. Do. mo. 9.	b Pustohl,	Rüdn.	
	Baumgarten,	Qua-	
	litz,	Mankmoos,	
_____ mi.	Warin $2\frac{1}{2}$	Reinstorf $4\frac{3}{4}$	Sonnab. u. Mi. nm.
	Zurow, Krassower-		
	Kr. Kritzow, Kritzo-		
	werburg,	Wis.	
_____ ab.	mar $2\frac{1}{4}$	7	_____ vm. 10.

Mont. u. Do. mo. 8.	5) Parchimsche Post: Di. u. Sonnab. ab.		
	Bauhof,	Gütow,	
	Gerdshagen, Lohm,		
	Altenhager Kr., Dob-		
_____ mi.	bertin $2\frac{1}{2}$	Goldberg $\frac{1}{2}$	3 _____ nm.
	Medow, Diestelow,		
_____ nm.	Passow, Lübz $1\frac{3}{4}$	$4\frac{3}{4}$	_____ vm.
	Lutteran, Rom,		
	Schalentiner M. Par-		
_____ ab.	chim $1\frac{1}{2}$	$6\frac{1}{4}$	Di. u. Sa. mo. 8.
Di. u. Freit. vm.	Neustadt $2\frac{1}{4}$		Sont. u. Donn. nm.
_____ mi.	Ludwigslust 1	$9\frac{1}{2}$	_____ nm.
_____ nm.	a Grabow $\frac{3}{4}$	$10\frac{1}{4}$	_____ mo.
_____ ab.	b Lübtheen $3\frac{1}{2}$	13	_____ fr.

6) Rostocker Post:

Mo. Mi. Do. u. Sa. (S. Rostock N. 2, umge- Mo. Mi. Do. u. Sa.
vm. 10. kehrt.) (ab. 7.)

Mo. u. Fr. vm. 11.	7) Sülzer Post: Sont. u. Donn. mi.		
	Glasewitzer B., Gla-		
	sewitz, Platzer Krug,		
_____ nm.	Diekhof, Lage, Go-	$2\frac{1}{2}$	_____ vm.
	ritz, Depzower M.,		
_____ ab.	NeuMühle, Tessin 2	$4\frac{1}{2}$	_____ fr.
	Zarnewanz, Gnewiz-		

(Abgang)		Meil.	(Ankunft.)
Dingst. u. Sa. fr.	zerZiegelei, Duden- dorferSchäferlei, Red- derstorf, <i>Sülz</i> 2	6½	Sonnab. u. Mittw.
	a,, Kneese, Schulen- berg, Marlow 1¼	7¾	
	„Allerstorf, Janken- dorf, Tressentiner- „M., Carlowitz, Einhusen, Rib- nitz“ 1¾	8¾	
	b,, Mecklenb. Pafs, „Pommerscher Pafs, „Tribsees 1¼	7¾	
	„Frauzburg „Richtenberg“		
Mo. mo. 9. Freit.	8) Warensche Post:		Mi. u. Sonnt. mi.
(mo. 8.	Glewinsche Burg, Klufs, Hoppenrade, Cöln, Arenshagen, Serrahn, Kieth, BornKr., Nos- sentiner GlasHütte,		
Mont. u. Freit. ab.	<i>Malchow</i>	5	Di. u. Sonnab. N.
	aSilz, Nossentin, Jabel, VielisterKr.,		
Mo. u. Fr. Nachts	<i>Waren</i> 3	8	Di. u. Sonnab. ab.
(reitende Post.)	Kargow, Klockower- Kr., (Kratzeburg, Neu- Strelitz 4	12	Di. u. Sa. mi. 12.
Di. u. Sonnab. fr. 6.	bPenkow, Roez, Hin- richsberg, Scham- perM., <i>Röbel</i> 2¼	7¼	Dingst. u. Sa. um.

V. Zu Wismär.

Mi. u. Sa. mo. 9.	1) Berliner fahrende Post:		Mont. u. Donn. ab.
mi.	<i>Warin</i>	2¼	mi.
ab.	<i>Bützow</i>	4¾	mo.
Donn. u. St. ab.	<i>Güstrow</i>	7	Sonnt. u. Mi. nm.
	(S. <i>Güstrow</i> Nr. 1, 4.)		

(Abgang.)

Meil. (Ankunft.)

2) Hamburger reitende Post:

Mo. u. Donn. ab. Lübscheburg, Stof-		Mi. u. Sa. ab. 6.
(nach Ankunft der fersdorf, Jassewitz,		
Pommerschen r. V.) Grevismühlen	2½	
----- Nachts. Jeese, Rehna	1½ 4	Mi. u. Sa. nm.
Barnekow, (Dechow		
Siechen, Schmilow,		
Di. u. Freit. fr. Mülln	4	8 Mi. u. Sa. mo.
Di. u. Fr. mi. 12. Hamburg	6	14 Di. u. Fr. N. 12.

3) HamburgBoizenburger fahrende Post:

Di. u. Fr. vm. 11. Mecklenburg	¾	Mo. u. Do. ab. 6.
----- ab. 6. Schwerin	3¼	4 ----- vm. 11.
Mi. u. Sonnab. fr. Wittenburg	3¾	7¾ Sonntags vm.
----- mi. Boizenburg	3¾	11½ Sonnab. Nachts.
Do. u. Sonnt. fr. Hamburg		19 Sonnab. mi.
	(S. Schwerin Nr. 2, 8.)	

4) HamburgRatzeburger fahrende Post:

Mo. u. Do. vm. 10. Rothenthor, Metel-		Mi. u. Sa. ab. 10.
storf, Beidendorf,		
Bobst, Schönhof,		
MühlenEixen, God-		
din, NeuKrug, Ga-		
----- ab. debusch	4	----- mi.
----- N. Ratzeburg	7	----- mo.
Di. u. Freit. nm. Hamburg	14	Di. u. Fr. ab. 6.

5) Lübecker fahrende Post:

Mo. u. Donn. mi. Lübscheburg, Stof-		Di. u. Freit. ab.
fersdorf, Jassewitz,		
Grevismühlen	2½	
aSchmachthagen,		
----- Nachts. Mallentin, Holm,		----- mo. 8.
Di. u. Freit. vm. 10. Dassow2 (Schwaan-	4½	Mo. u. Do. N. 11.
beck, Zarnewanz,		
Dingst. u. Fr. nm. TannenKr. Lübeck2½)	7	----- ab. 6.
bQuestin, Jeese, Reh-		
na 1½	4	
c „Klütz“ 1¼	4	

(Abgang) Meil. (Ankunft.)

6) Lübecker reitende Post:

Mo. u. Donn. ab. (nach Ankunft der Pommers. reit. P.)				Mi. u. Sonn. ab. 8.
-----	Nachts.	<i>Grevismühlen</i>	2 $\frac{3}{4}$	----- nm. 6.
Di. u. Freit. fr. 4.		<i>Dassow</i> 2	5 $\frac{1}{2}$	----- nm. 3.
-----	mo.	<i>Lübeck</i> 2 $\frac{1}{2}$	7	----- vm. 11.

7) Pommersche reitende Post:

Mi. u. Sonn. ab. 8.				Mont. u. Do. ab. 8.
-----	Na.	<i>NeuBukow</i>	2 $\frac{3}{4}$	----- nm.
-----		<i>Kröpelin</i>	4	----- mi.
Donn. u. Sonnt. fr.		<i>Doberan</i>	5	----- vm.
-----	mo.	<i>Rostock</i>	7	----- mo. 10.
-----	nm.	<i>Tessin</i>	10	Sonnt. u. Mi. Na.
-----	ab.	<i>Gnoien</i>	12	----- ab.
Freit. u. Mont. fr.		<i>Demmin</i>	15	----- nm.

(S. Rostock Nr. 1, 4.)

8) Rostocker fahrende Post:

Mittw. u. Sonnab.		<i>NeuBukow</i>	2 $\frac{3}{4}$	Mont. u. Donn.
		<i>Kröpelin</i>	4	
		<i>Doberan</i>	5	
		<i>Rostock</i>	7	

VI. Zu Boizenburg.

1) Güstrower fahrende Post:

Mi. u. Sonnab. N.	(S. Schwerin Nr. 2.)			Mi. u. Sonn. nm. 4.
Do. u. Sonnt. vm.	<i>Wittenburg</i>		3 $\frac{3}{4}$	Di. u. Freit. N.
-----	ab. a	<i>Schwerin</i>	7 $\frac{1}{2}$	
Freit. u. Mont. nm.	aa	<i>Güstrow</i>	15	----- vm.
Sonnab. u. Mi. ab.		<i>Rostock</i>	19	Mo. u. Do. vm.
Montag ab.	bb	<i>Wismar</i>	11 $\frac{1}{2}$	Di. u. Freit. vm.
	b	<i>Düsterbeck, Bod-</i>		
		<i>din, Renzow, Po-</i>		
Donn. u. Mo. nm.	krent.	<i>Gadebusch</i> 3	6 $\frac{1}{4}$	----- vm.
		<i>Holdorf, Jeese,</i>		
Do. u. Mont. ab.		<i>Rehna</i> 1 $\frac{1}{4}$	8	----- vm.
-----	N.	aa <i>Grevismühlen</i> 1 $\frac{1}{2}$	9 $\frac{1}{2}$	----- mo.
		bb <i>Schönberg</i>	9 $\frac{1}{4}$	
		<i>Dassow</i>	10 $\frac{1}{4}$	
Freit. u. Di. ab.		<i>Lübeck</i>	12 $\frac{1}{2}$	

2) Ham-

(Abgang)

Meil. (Ankunft.)

2) Hamburger fahrende Post:

Mi. u. Sonnab. ab.	(S. Schwerin Nr. 3.)	Mi. u. Sonnab. N.
----- N.	Escheburg	4 ----- nm.
	Bergedorf	5 -----
Do. u. Sonnt. fr.	Hamburg	7 ----- mi.

3) Lüneburger fahrende Post:

Mo. u. Freit. mo.	} Vier, Horst,	1 1/2	{	Mo. u. Freit. vm.
Mi. u. Sa. nm. 2.				(Lauenburg Atlenburg)
	Lüneburg	4		
	a Hannover	19		
	b Braunschweig	20		

4) Parchimsche fahrende Post:

Mi. u. Sonnab. N.		Mittw. u. Sonnab.
Do. u. Sonnt. nm.	Lübtheen	3 3/4 ----- nm.
----- ab.	a Ludwigslust	7 1/4 ----- mo.
----- N.	aa Neustadt	8 1/4 Di. u. Freit. fr.
	Pärchim	10 1/2
	bb Grabow	8
	b Dömitz 2 1/2	6 1/2

5) Berliner und Stettiner fahrende Posten:

Sonnt u. Do.	} frühe	Hühnerbusch, Derser- now, Brühlstorf, Düs- sin, Langenheide,	} nach	Mo. u. Do.	
Di. u. Freit.				3 1/4	Di. u. Freit.
Mi. u. Sa.				3 1/4	Mi. u. Sa.
nach Ankunft der Hamburger f. P.		Volgrade, Bielant, Boosmer, Ginder- wirunehier, Kalis, Verflaß, (Lenzen 6 1/4)		10	
		a Verleberg		12 1/2	
		Berlin		30	
		b Preßwald		16	
		Wittstock		13	
		Strelitz		24	
		Prenzlau		32	
		Stettin		39	

(Abgang.)		Meil.	(Ankunft.)
Mi u. Sa mo.	6) Berliner reitende Post:		Mo. u. Do. um.
nach der Ankunft	Lübtheen		
aus Hamburg.	Lenzen		
	a Berlin		
	b Stettin		
	c Magdeburg		

Di. u. Sa. N.	} 7) Leipziger und Hallische fahrende Post: }		} Mo. u. Fr. ab.
n. d. Ankunft		Lübtheen	
aus Hamburg.	Lenzen	10	
	Stendal	19	
	Magdeburg	27	
	{ Halle	38	}
	{ Leipzig	41	

IV.

MecklenburgSchwerinsche

CommerzialStrassen.

1) Unter CommerzialStrassen versteht man hier solche, deren sich Reisende und Frachtfahrer gewöhnlich bedienen, um mit ihren Personen und Gütern von einer Stadt zur andern zu kommen; ohne dadurch gerade eine Ausschlieslichkeit der einen oder der andern verbürgen, oder gar den etwanigen privativen *ZollStrassen* dadurch ausweichen zu wollen. Sie unterscheiden sich insoferne von den *PostRouten* (S. 167 - 178) als sie mehr auf gerade Richtungen in möglichster Nähe berechnet sind. Am wenigsten ist dabei an *MilitairStrassen* zu denken, wie schon daraus beim ersten Anblick hervorgehet, das die Wege mehrentheils die Städte vorbeiführen, indem dabei mehr auf Abkürzung der Linie, als auf Bequemlichkeit eines Nachlagers oder Pferdewechsels Rücksicht genommen ist.

2) Sie beruhen auf officiellen Angaben der respectiven Beamten, vom Jahr 1809, und sind durch genaue Vergleichung der verschiedenen Amtsberichte, mit beständiger Hinsicht auf die Schmettausche topographische Karte von Mecklenburg, zusammengesetzt. Aus dieser letztern sind auch, nach dem daselbst Sectio I - VI, VIII - XVI angenommenen Maastab, die angezeigten Entfernungen der Oerter zu deutschen oder geographischen Meilen von 2000 Rheinl. Ruthen (gleich den gemessenen Meilen zwischen Schwerin und Ludwigslust) in der Grundfläche, berechnet.

3) Zur Basis in der Richtung unsrer Strassen dient vorzüglich der active und passive Verkehr mit den benachbarten grösseren Handelsplätzen *Hamburg* und *Lübeck*; die auf diese sich beziehenden Handelswege sind die ältesten und frequentesten; sie gehen daher allen andern um so mehr voraus, weil sie die ganze Länge des Landes durchschneiden. Nicht minderes Interesse haben, sowohl der Zeit, als dem Gebrauche nach, die von und nach den einheimischen SeeStädten *Rostock* und *Wismar*, wenn gleich in kürzeren Richtungen, durch die Breite des Landes. Ausser ihnen sind nur *Schwerin* und *Güstrow*, als der Sitz der LandesRegierung und des höchsten Gerichts, so wie die Hoflager der regierenden beiden herzoglichen Linien *Ludwigslust* und *NeuStrelitz*, insoferne die Wege dahin nicht schon einen Theil der ersteren ausmachen oder in diese eingreifen, zu Standpuncten gewählt, weil nur hierauf die meisten officiellen oder mercantilischen GeschäftsReisen und Fuhren sich concentriren.

4) Die Strassen zwischen den kleineren Städten sind nur insoferne nachgewiesen, als sie mit den nach und von jenen grösseren in Zusammenhang stehen. Alle aber finden sich auf der *ReiseKarte* der MecklenburgSchwerinschen Lande von Herrn *Sotzmann*, Berlin, 1810 anschaulich dargestellt.

I. V o n H a m b u r g .

1) nach *Berlin*: *Boixenburg* [7 Meil.] Bahlen, Hühnerbusch, Dammereez, Vellahn [2] Setzin, Toddin, *Hagenow* [2] Kuhstorff, Bresegard, AltKrenzlin, Kl.Krams, Glaisin, Eldena [3½] Gorlosen, *Perleberg* [4½] - - *Berlin*.

2) nach *NeuBrandenburg*: Reinbeck, Schwarzenbeck, Büchen [6] Vallahn, Kölzin, Waschow, *Wittenburg* [3¼] Wölzow, Presek, Gammelín, RoteKr., RotheMühle, Banzkow [3¼] Sukow, Settin, Zapel, Wessin, Bulow, Runow, Gr.Neuendorf [3] Ruest, Below, Dobbertín [2] Schwinz, GrüneJäger, Glave, BornKr. [2½] GaarzerKr., SandKr., *Waren* [3] Kargow, KlockowerKr., Ankershagen, *Penzlin* [3¼] *NeuBrandenburg*, PR. IV, 2, a. [½]

3) nach *Bützow*: *Möllen* [c] Dutzow, Roggendorf, Dorotheenhof, Jarmstorf, *Gadebusch* [3¼] MühlenEixen, Moltenow, Meteln [2¼] Zickhusen, Gallentin, Kleinen, HohenViecheln [1½] Jesendorf, Nisbill, *Warin* [1¼] PR. IV, 4, b) *Bützow* [2½]

4) nach *Crivitz*: Banzkow, S. Nr. 2. [13½] Sukow, *Crivitz* [1½]

5) nach *Demmin*: *Wittenburg* [9¼] Dobbertín, S. Nr. 2. [8¼] Jellen, Sammit, *Krakow* [1½] Wilsen, Langhagen, Rothspalk, Klaber, Kötel, *Teterow* [3¼] HohenMistorf, Hagensruhm, Schlakendorf, *Neukalden* [1¼] Dargun [1] Levin, Wolkow, *Demmin* [1½]

6) nach *Dömitz*: *Boixenburg* (7) Lubtheen (3¼. *Dömitz* (2¼) PostR. VI, 5; I, 1.

7) nach *Friedland*: Dobbertín S. Nr. 2. (18½) BornKrug, HohenWangelín (3) Glocksín, Rotenmoor (2) NeuBasedow, Liepen, Demzin, Neumühle, Pinnow, Gölzow, *Stavenhagen* (2½) Ivenack, Zwiedorf, *Treptow* (3) *Friedland* (2½)

8) nach *Gnoien*: *Gadebusch* [9¼] S. Nr. 3. HohenViecheln [3¼] Tarzow, Neperstorf, Neukloster [2] Hermannshagen, Moisall, Moorhagen, Bernitt, Penzin, Seełow, Tatschow, Bandow, Letschow, *Schwaan* [3½] Nien-dorf, KleinSprenz, Stristorff, Krons-kamp, *Lage* [2] Wardow, Polchow, Rückberg, Walkendorf, Strietfeld, Lüh-burgerM. KleinNieköhr, *Gnoien* [3]

9) nach *Goldberg*: Banzkow S. Nr. 2. [13½] Ruest [3¼] Kadow, Techentin, *Goldberg* [1¼]

- 10) nach *Grabow*: *Hagenow* S. Nr. 1 [11] Kuhstorf, Picher, Kummer *Ludwigslust* [3] *Grabow* [$\frac{3}{4}$]
- 11) nach *Grevismühlen*: *Möllen* [6] *Rehna* [4] *Grevismühlen* [$1\frac{1}{2}$] PR. V, 3.
- 12) nach *Güstrow*: *Büchen* [6] *Waschow* [$3\frac{1}{4}$] *Püttelkow*, *Dümmerhütte*, *Walsmühlen* [$2\frac{3}{4}$] *Stralendorf*, *Pampow*, *Wüstenmark*, *Haselholz*, *Schwerinsche Fähre* [$2\frac{1}{4}$] *Pinnower Kr.*, *Petersberg*, *Gädebehnsche Forsth.*, *Stietensche Kr.* [$2\frac{3}{4}$] PR. I, 2. *Güstrow* [$3\frac{1}{2}$]
- 13) nach *Malchin*: *Dobbertin* S. Nr. 2. [$18\frac{1}{2}$] *Rotenmoor* Nr. 7. [5] *Seedorf*, *Basedow*, *Malchin* [$1\frac{1}{2}$]
- 14) nach *Malchow*: *Dobbertin* [$18\frac{1}{2}$] *Schwinz*, *Hänenhorst*, *Samoter Kr.* *AltSchwerin*, *Malchow* [$3\frac{1}{2}$]
- 15) nach *Mirow*: *Hagenow* [11] *Sudenhof*, *KirchJesar*, *Klüsser M.* *Kraak*, *Dreikrögen*, *Neustadt* [$3\frac{1}{4}$] *Blievenstorf*, *Stolpe*, *Gr. Godems*, *Zachow*, *Siggelkow* [3] *Gr Pankow*, *Redlin*, *Wahlstorf*, *Retzow*, *Wendisch Priborn* [3] *Dämmwolde*, *Massow*, *Neukrug*, [2] *Kiewe*, *Buchholz*, *Krümml*, *Mirow Dorf*, *Mirow* [$2\frac{1}{2}$]
- 16) nach *Plau*: *Neustadt*. S. Nr. 13. [$14\frac{3}{4}$] *Parchim* [$2\frac{1}{4}$] *Lübz* [$1\frac{1}{2}$] *Plau* [2] PR. II, 4; I, 7.
- 17) nach *Pritzwalk*: *Neustadt* [$14\frac{1}{4}$] *Blievenstorf*, *Granzin*, *Karenzin*, *Polnitz*, *Marnitz* [3] *Suckow*, *Putlitz* [$1\frac{1}{2}$] *Pritzwalk* [$1\frac{1}{2}$]
- 18) nach *Röbel*: *Neustadt* [$14\frac{1}{4}$] *Siggelkow* S. Nr. 15 [3] *Retzow*, *Ganzlin*, *Stuer* [$3\frac{1}{2}$] *Vorwerk Darze*, *Leizen*, *Röbel* [$2\frac{1}{4}$]
- 19) nach *Schwerin*: *Büchen* [6] *Walsmühlen* S. Nr. 12. [$5\frac{1}{2}$] *Gr. Rogahn*, *NeuMühle*, *Schwerin* [$1\frac{1}{2}$]
- 20) nach *Sternberg*: *Gadebusch* [$9\frac{3}{4}$] *HohenVicheln* Nr. 3. [$3\frac{3}{4}$] *Jesendorf*, *Bibow*, *Tempzin*, *Brauel* [2] *Sternberg* PR. I, 3 b) [$1\frac{1}{4}$]
- 21) nach *Stralsund*: *Möllen* [6] *Rehna* [4] *Wismar* [4] PR. V. 2. *Hornstorffer B.*, *Roßstorf*, *Kartlow*, *Neuburg*, *Hageboek*, *Claustorf*, *Ravensberg*, *AltKarin* [3] *Altenhagen*, *Retschow*, *Konow*, *Wilsen*, *Rostock* [3] *Ribnitz* [$3\frac{1}{4}$] *Stralsund* PR. II, 3. [6]
- 22) nach *NeuStrelitz*: *Dobbertin* [$18\frac{1}{2}$] *Waren* S. Nr. 2. [$5\frac{1}{2}$] *NeuStrelitz* PR. IV, 8, a, [4]

23) nach *Tribsees*: *Schwaan* S. Nr. 8. [19] Wiendorf, Sabel, Kankel, Wendorf, Kossow, Kammin, Weitendorf, *Tessin* [3 $\frac{1}{4}$] *Sülze* PR. IV, 7 [2] *Tribsees* [1 $\frac{1}{4}$]

24) nach *Wittstock*: *Neustadt* [14 $\frac{1}{3}$] Siggelkow Nr. 15, [3] Wahlstorf, Meienburg, *Freienstein* [3 $\frac{3}{4}$] *Wittstock* [2]

II. V o n L ü b e c k .

1) nach *Berlin*: Schönberg, *Rehna* [3 $\frac{3}{4}$] PR. I, 6. *Schwerin* [3 $\frac{3}{4}$] *Crivitz* [2] Wessin, Radepohl, Cladrum, Kossebad, Grebbin, Granzin, Greven, *Lübz* [3 $\frac{1}{2}$] Benzin, SandKrug, Retzow, WendischPriborn, *Freienstein* [3 $\frac{1}{2}$] *Wittstock* [2] *Berlin* PR. IV, 1.

2) nach *NeuBrandenburg*: *Dassow* [2 $\frac{1}{2}$] *Grevismühlen* PR. V, 5 [2] Naschendorf, Meierstorf, Beidendorf, KleinStieten, Hoppenrade, HohenViecheln [3] Jesendorf, Nisbill, *Warin*, [1 $\frac{1}{2}$] Eikhof, Warnow, Tarnow, Mülhengeez, Bülow, BülowerBurg, *Güstrow*, [4] *Teterow* PR. IV, 2 [3 $\frac{1}{2}$] *Malchin* [1 $\frac{1}{2}$] Gülzow, Pribbenow, Jürgenstorf, Sülte PR. IV, 2. *NeuBrandenburg* [5]

3) nach *Bützow*: *Warin* S. Nr. 2. [9 $\frac{1}{4}$] *Bützow* PR. IV, 4. b) [2 $\frac{1}{2}$]

4) nach *Danneberg*: *Ratzeburg* [2 $\frac{1}{2}$] KleinZecher, Zarrentin [2 $\frac{1}{2}$] SchaalMühle, Waschow, *Wittenburg* [1 $\frac{1}{2}$] Zapel, *Hagenow*, [1 $\frac{1}{2}$] Lübtheen PR. I, 1. [2 $\frac{1}{4}$] *Dömitz* [2 $\frac{1}{2}$] *Danneberg* [1 $\frac{1}{2}$]

5) nach *Demmin*: *Güstrow* S. Nr. 2. [13 $\frac{1}{4}$] *Teterow* [3 $\frac{1}{2}$] NeuKalden S. I, 5. [1 $\frac{1}{2}$] Dargun [1] *Demmin* [1 $\frac{1}{2}$]

6) nach *Friedland*: *Güstrow* [13 $\frac{1}{4}$] *Stavenhagen* PR. IV, 2. [] *Ivenack*, *Treptow*, [3] I, 7. *Friedland* [2 $\frac{1}{2}$]

7) nach *Gnoien*: *Wismar* PR. V, 5. [7] KritzowerB., Kritzow, Zurow, Rügkamp, Neukloster [2] S. I, 8. *Schwaan* [3 $\frac{1}{2}$] *Lage* [2] *Gnoien* [3]

8) nach *Goldberg*: *Schwerin* [7 $\frac{1}{2}$] Demen PR. I, 2. [3] Wamekow, Ruest, Kadow, Techentin, Langenhagen, *Goldberg* [2 $\frac{3}{4}$]

9) nach *Malchow*: *Schwerin* [7 $\frac{1}{2}$] Demen [3] Wamekow, Ruest, Below, Dobbertin [2 $\frac{1}{2}$] *Malchow* S. I, 14. [3 $\frac{1}{2}$]

10) nach *Lenzen*: *Hagenow* S. Nr. 4. [8] *Ludwigslust* S. I, 10. [3] *Grabow* [1] *Lenzen* [3 $\frac{1}{4}$]

11) nach *Perleberg*: *Schwerin* [$7\frac{1}{2}$] *Mirow*, *Goldenstädt*, *Dreikrögen*, *Neustadt* [4] *Wabel*, *Zierzow*, *Ballow*, *Dambeck*, *Klufs* [3] *Perleberg* [2]

12) nach *Pritzwalk*: *Schwerin* [$7\frac{1}{2}$] *Parchim* PR. I, 7. [$4\frac{3}{4}$] *Slate*, *Zachow*, *Marnitz* [$1\frac{1}{4}$] *Putlitz* [$1\frac{1}{2}$] *Pritzwalk* [$1\frac{1}{2}$]

13) nach *Röbel*: *Schwerin* [$7\frac{1}{2}$] *Lübz* S. Nr. 1. [$5\frac{1}{2}$] *Flau* PR. I. 7. 7. [2] *Stuer* [$1\frac{3}{4}$] *Röbel* S. I, 18. [$2\frac{3}{4}$]

14) nach *Sternberg*: *Grevismühlen* [$4\frac{1}{2}$] *HohenViecheln* S. Nr. 2. [3] *Bruel* S. I, 20. [2] *Sternberg* [$1\frac{1}{4}$]

15) nach *NeuStrelitz*: *Schwerin*, *Dobbertin* S. Nr. 9. [13] *Waren* S. I, 2. [$5\frac{1}{2}$] *NeuStrelitz* PR. IV, 8. [4]

16) nach *Tribsees*: *Wismar* [7] *Schwaan* S. Nr. 7. [$5\frac{1}{2}$] *Tessin* S. 1, 23 [$3\frac{3}{4}$] *Sulze* [2] *Tribsees* [$1\frac{1}{4}$]

III. Von Rostock.

1) nach *Berlin*, (Mühlenthor:) *Kessin*, *HohenSchwarfs*, *Kabelstorf*, *Sabel*, *HohenSpreng* [$2\frac{1}{2}$] *Käselow*, *Güstrow* [$1\frac{1}{2}$] *MühlenRosin*, *Bellin*, *GrüneJäger* [$2\frac{1}{2}$] *NeuWangelin*, *Flau* [2] *Wittstock*, *Berlin* PR. IV, 1.

2) nach *NeuBrandenburg*, (Mühlenthor:) *Kessin*, *Schlage*, *Göllnitz*, *Kossow*, *Kl. Lantow*, *Lage* [$2\frac{1}{4}$] *Breesen*, *Schweez*, *Klein- und Gr. Bützin*, *Matgendorf*, *Perow*, *Todendorf*, *Thürkow*, *Teterow* [$2\frac{1}{4}$] *Malchin* [$1\frac{1}{2}$] *Scharp-zow*, *Gülzow*, *Pribbenow*, *Jürgenstorf*, *Sülten* PR. IV, 8. *NeuBrandenburg* [5]

3) nach *Bruel*, (Kröplinerthor:) *Biestow*, *Fahrenholz*, *Gr. Bölkow*, *HohenLukow* [2] *Neuenkirchen*, *Reinstorf*, *Viezen*, *Bernitt*, *Moorhagen*, *Moisall*, *Göllin*, *Glambeck*, *Mankmoos*, *Kl. Labenz*, *WeisseKr.*, *Wiperstorf*, *Bruel* [4]

4) nach *Crivitz*, (Steinthor:) *Sternberg* [6] PR. I, 8. a) *Venzkow*, *RönkendorferM.* *Crivitz* [$2\frac{1}{2}$]

5) nach *Danneberg*: *Sternberg* [6] *Venzkow*, *RönkendorferM.*, *Sukow*, *Banzkow* [$3\frac{1}{4}$] *Mirow*, *Jamel*, *Goldenstädt*, *Dreikrögen*, *Wöbbelin*, *Kleinow*, *Ludwigslust* [$2\frac{1}{2}$] *Techentin*, *Karstädt*, *Eldena* [$1\frac{1}{2}$] *Findenwirunshier*, *EisenFabrik*, *Dömitz* [2] *Danneberg* [$1\frac{1}{2}$]

6) nach *Hagenow*, (Steinthor:) *Banzkow* [$9\frac{1}{4}$] *Sülte*, *Hoort*, *NZachun*, *Hagenow* [$2\frac{1}{4}$]

7) nach *NeuKalden*: Lage [2 $\frac{1}{2}$] GrosBützin, Gr.Wüstenfelde, Jördenstorf, Gehmkendorf, Küsserow, Lelkendorf, *NeuKalden* [4]

8) nach *Lüneburg*, (Steinthor:) *Bützow* [3 $\frac{1}{2}$] *Sternberg* [2 $\frac{1}{2}$] Pinnow, Fahre [3 $\frac{1}{2}$] Haselholz, Wüstenmark, Pampow, Stralendorf, Walsmühlen [2] Waschow [2 $\frac{1}{2}$] *Boizenburg* [3 $\frac{1}{2}$] *Lüneburg* [4]

9) nach *Marlow*, (Petrithor:) Bartelstorf, Bentwisch, Gr.Küssewitz, Poppendorf, Cordshagen, Mandelshagen, Volkshagen, Gresenhorst, Carlsruh, AltSteinhorst, Gutendorf, *Marlow* [4]

10) nach *Neustadt*: Banzkow [9 $\frac{3}{4}$] Dreikrögen, *Neustadt* [2]

11) nach *Perleberg*: *Sternberg* [6] Wamekow, Gr.Neueendorf, HofGrabow, Kossebade, Dargelütz, *Parchim* [4] Slate, Poltnitz, Meierstorf, Drefahl, Pampin, *Perleberg* [5 $\frac{1}{4}$]

12) nach *Röbel*: *Teterow* [5 $\frac{1}{2}$] Gramzow, HohenDemzin, Grubenhagen, AltenGaarz, GaarzerKr., Sandkrug [4] Eldenburg, Klink, Sembzin, Zierzow, SchamperM., *Röbel* [2 $\frac{1}{2}$]

13) nach *Strelitz*: *Malchin* [7] Gülzow, Pribbenow, Jürgendorf, Kittendorf, Lehsten, Möllenhagen, Wendorf, Ankershagen [4] Liepen, Zierke, *NeuStrelitz* [2]

14) nach *Tribsees*, (Mühlenthor:) Passow, Hohenfelde, Gr.Lüsewitz, Replin, Kölzow, Redderstorf, *Sülze* [4 $\frac{1}{2}$] *Tribsees* [1 $\frac{1}{2}$] *Grimme*, *Greifswalde*.

15) nach *Waren*: *Teterow* [5 $\frac{1}{2}$] Sandkrug S. Nr. 12. *Waren* [4 $\frac{1}{2}$]

16) nach *Warin*: HohenLukow [2] S. Nr. 3. Bernitt, Moisall, Glambeck, *Warin* [3 $\frac{3}{2}$]

IV. Von Wismar.

1) nach *Berlin*: *Warin* PostR. IV, b) [2 $\frac{1}{2}$] WeisseKrug, TannenKrug, *Sternberg* [1 $\frac{1}{2}$] Turloff, HohenPritz, Mestlin, Mühlenhof, Benten, Werder, *Lübz* [4] Freienstein, *Wittstock* [5 $\frac{1}{2}$] *Berlin*

2) nach *NeuBrandenburg*: *Warin* [2 $\frac{1}{2}$] S. Lübeck, 3. *Güstrow* [4] *Teterow* [3 $\frac{1}{2}$] *Malchin* [1 $\frac{1}{2}$] S. II, 3. *NeuBrandenburg* [5]

3) nach *Bützow*: Zurow, Rügkamp, Neukloster [1 $\frac{3}{4}$] Lübbestorf, Glambeck, Qualitz, Baumgarten, Ruhn, *Bützow* [2 $\frac{3}{4}$]

4) nach *Danneberg*: Beidendorf, Dambeck [1 $\frac{3}{4}$] Klein-Trebbow, KirchStuek, *Schwerin* [2 $\frac{1}{2}$] Buchholz, Sulstorf, Kraak, Jasnitz, Picher [4] Leussow, Laupin, Neudorf, *Dömitz* [3 $\frac{1}{2}$] *Uelzen* [5]

5) nach *Demmin*: Neukloster [1 $\frac{3}{4}$] S. Hamburg, 8. *Schwaan* [3 $\frac{1}{2}$] *Lage* [2] *Gnoien* [3] *Demmin* [3]

6) nach *Lenzen*: *Schwerin* [4] Mirow, Goldenstädt, Dreikrögen, Wöbbelin, Kleinow, *Ludwigslust* [4 $\frac{1}{4}$] *Grabow* [4] *Lenzen* [3 $\frac{3}{4}$]

7) nach *Lüneburg*: Dambeck, Meteln [2 $\frac{1}{4}$] Böken, Nienmark, Eulenkrug, Rosenberg, Lützw, Gr. Renzow, Kl. Renzow, Badow, Boddin, Waschow [4 $\frac{1}{2}$] Kogel, Holzkrug, Granzin, BadekowerKr., Schwartow, *Boixenburg* [3 $\frac{1}{4}$] Brakede, Gaarz, Netze, *Lüneburg* [4]

8) nach *Mölln*: *Gadebusch* [4] Roggendorf, Dutzow, *Mölln* [3 $\frac{3}{4}$]

9) nach *Perleberg*: *Schwerin* [4] *Neustadt* II. 12. [4] *Perleberg* [5]

10) nach *Pritzwalk*: Zurow, Reinstorf, Büschow, Tempzin, *Bruel* [3] *WeitendorferZoll*, *Weitendorf*, *Demen*, *Bülow*, *Cladrum*, *Dargelütz*, *Parchim* [4 $\frac{1}{4}$] S. II, 13. *Marnitz* [1 $\frac{1}{2}$] *Putlitz* [1 $\frac{1}{2}$] *Pritzwalk* [1 $\frac{1}{2}$]

11) nach *NeuStrelitz*: *Sternberg* [4] *Gägelow*, *Borkow*, *Kläden*, *Dobbertin* [2 $\frac{1}{2}$] *Waren* [5 $\frac{1}{2}$] *NeuStrelitz* [4]

12) nach *Tribsees*: *Schwaan* [5 $\frac{1}{2}$] S. Hamburg, 23. *Tessin* [3 $\frac{1}{4}$] *Sülze* [2] *Tribsees* [1 $\frac{1}{4}$]

V. VON SCHWERIN.

1) nach *Berlin*, S. Lübeck.

2) nach *NeuBrandenburg*: *Demen* [3] *Dobbertin* [2 $\frac{1}{2}$] S. Lübeck Nr. 9. *Waren* S. Hamburg Nr. 2. [5 $\frac{1}{2}$] *Penzlin* [3 $\frac{1}{4}$] *NeuBrandenburg* [1 $\frac{1}{4}$]

3) nach *Brüel*: *Fähre*, *RabenSteinfeld*, *LangenBrütz* [2] *Kleefeld*, *Kublen*, *Thurow*, *Bruel* [2]

4) nach *Danneberg*, S. Wisnar.

5) nach *Demmin*, } *Dobbertin* [5 $\frac{1}{2}$] u. s. w.

6) nach *Friedland*, } S. Hamburg.

- 7) nach *Gnoien*: Pinnow. PostR. I, 2. Gadebehnsche Forst. StietenscheKr [3½] *Güstrow* [3½] GlasewitzerBurg, PlatzerKr. Diekhof, Kl Bützin, Prebberede [3] Kl Dalwitz, Walkendorf, Strietfeld, LühburgerM. Kl. Nieköhr, *Gnoien* [2]
- 8) nach *Goldberg*, S. Lübeck.
- 9) nach *Lenzen*, S. Wismar.
- 10) nach *Lüneburg*: NeuMühle, Gr. Rogahn, Walsmühlen [1½] Dümmerhütte, Püttelkow, Waschow [2¼] *Boixenburg* S. Wismar Nr. 7. [3¼] *Lüneburg* [4]
- 11) nach *Malchin*, } Dobbertin 5½, u. 8 w.
12) nach *Malchow*, } S. Hamburg.
- 13) nach *Mölln*: Lankow, Friedrichsthal, EulenKr. Rosenberg, Lützw, Wakenstädter Zoll, Ganzow, Dorotheenhof, Roggendorff, Dutzow [4] *Mölln* [2¼]
- 14) nach *Perleberg*, } S. Lübeck.
15) nach *Pritzwalk*, }
- 16) nach *Ratzeburg*: Roggendorff S. Nr. 13. [3½] *Ratzeburg* [2½]
- 17) nach *Röbel*, S. Lübeck.
- 18) nach *Rostock*: PinnowerKr. PostR. I, 9. Augustenhof, Rehhagen, Kölpin, Venzkow, *Sternberg* [4] *Bützw* [2¼] *Rostock* [3¼]
- 19) nach *Schwaan*: *Bützw* [6¼] *Passin Schwaan* [1¼]
- 20) nach *NeuStrelitz*, S. Lübeck.
- 21) nach *Travemünde*: Lankow, Warnitz, Neumark, Dalberg, Wendelstorf, Seefeld, MühlenEixen [2½], Rütting, Uphal, Wotenitz, *Greivismühlen* [1½] Dassow [2] Johannstorf, ZiegelKr. *Travemünde* [1¼]
- 22) nach *Sülze*: *Bützw* [6¼] Wolken, Ottelin, Mistorf, HohenSpreuz [2] *Tessin* S. Hamburg Nr. 23. [3] *Sülze* [2]
- 23) nach *Warin*: Zickhusen PR. I, 9. HohenVicheln S. Hamburg Nr. 3. [3] *Warin* [1¼]

VI. Von G ü s t r o w.

- 1) nach *Boixenburg*: Bülow, Mühlengiez, Tieplitz, NeuKrug, Zülow, StietenscheKrug [3½] Schwerinsche Fähre [2½] Pampow, Walsmühlen [2¼] Waschow [2¼] *Boixenburg* [3¼] *Lüneburg* [4]

2) nach *Brüel*: NeuKr., Zülow, Pastin, *Sternberg* [3 $\frac{1}{4}$] *Brüel* [1 $\frac{1}{4}$]

3) nach *NeuBukow*: *Bützow* [2 $\frac{1}{4}$] Neuendorf, Bernitt, Viezen, Gr Gischow, Kl. Gischow, Dolglas, Berendshagen, Pustohl, Pässe, Höltingsdorf, Camin, Einhusen, *NeuBukow* [3 $\frac{1}{2}$]

4) nach *Crivitz*: Stieten [3 $\frac{1}{2}$] Rönkendorfer M., *Crivitz* [1 $\frac{3}{4}$]

5) nach *Demmin*: *Teterow* [3 $\frac{1}{2}$] S. Hamburg Nr. 5. *NeuKalden* [1 $\frac{3}{4}$] Dargun, *Demmin* [2 $\frac{1}{2}$]

6) nach *Doberan*: *Schwaan* [2 $\frac{1}{4}$] Ziesendorf, Nienbusen, Fahrenholz, Stäbelow, Wilsen, Parkentin, *Doberan* [3]

7) nach *Dömitz*: Bauhof, Guthow, Gerdshagen, Lohmen, Altenhagen, Kläden [3] Techentin, Augzin, Mühlenhof, Herzberg, Wozinkel, *Parchim* [3] Gr. Gödems, Stolpe; *Grabow* [3] Wanzlitz, Eldena, Findenwirunsbier, *Dömitz* [3 $\frac{1}{4}$] *Danneberg* [1 $\frac{1}{2}$] Uelzen [5]

8) nach *Gadebusch*: *Wartin* [4] Nisbil, Jesendorf, HohenVieheln [1 $\frac{3}{4}$] *Gadebusch* [3 $\frac{1}{2}$]

9) nach *Gnoien*: S. Schwerin.

10) nach *Goldberg*: Guthow, Zehna, KleinBreesen, Kleisten, *Goldberg* [3]

11) nach *Hagenow*: Stieten [3 $\frac{1}{2}$] Rönkendorfer M., Sukow, Banzkow [3] Sülte, Hoort, NZachun, *Hagenow* [3]

12) nach *Ludwigslust*: *Parchim* [6] *Neustadt* [2] *Ludwigslust* [1]

13) nach *Ribnitz*: Kuhs, Kritzow, Weitendorf, Kronskamp, *Lage* [2 $\frac{1}{4}$] *Tessin* [2] Zarnewanz, Gnewitz, Gresenhorst, Bartelshagen, Petersdorf, *Ribnitz* [3 $\frac{1}{4}$]

14) nach *NeuStrelitz*: Serrahn PR. IV, g. [2 $\frac{1}{2}$] Gr. Babelin, Liepen, AltenGaarz, GaarzerKr., Sandkrug, *Waren* [3 $\frac{1}{2}$] *NeuStrelitz* [4]

15) nach *Tribsees*: Prebberede [3] Kl. Dalwitz, Walkendorf, Strietfeld, Dückwitz, Nustrow, Lübchin, Breesen, Nutschow, Pafs, *Tribsees* [3 $\frac{1}{2}$] *Stralsund*.

VII. Von Ludwigslust,

insoferne die dahin führenden Strassen nicht schon vorhin unter I u. II, Nr. 10; III, Nr. 5; VI, Nr. 12. nachgewiesen sind, kommen hier hinzu:

1) nach *Berlin*: *Grabow*, *Pritlich*, *Balow*, *Dambeck*, *Klufs*, *Perleberg* [5] *Berlin*.

2) nach *Doberan*: *Banzkow* ($2\frac{1}{2}$) *Sternberg* (4) *Gr.Görnów*, *Eikelberg*, *Laase*, *Qualitz*, *Jabelitz*, *Hermannshäger M.* ($2\frac{1}{2}$) *KleinSien*, *Gnemern*, *Berendshagen*, *Gerdshagen*, *Retschow*, *Hohenfelde*, *Doberan* (3)

oder auch:

Sternberg ($6\frac{1}{2}$) *Bützow* ($2\frac{1}{4}$) *Parkow*, *Selow*, *Belitz*, *HohenLukow* (2) *Kl.Bölkow*, *Gorow*, *Hansdorf*, *Ivendorf*, *Hohenfelde*. *Doberan* (2)

3) nach *Malchin*: *Neustadt* (1) *Parchim* ($2\frac{1}{4}$) *Lübz* ($1\frac{1}{2}$) *Bärkow*, *Plauerhagen*, *HofMalchow*, *Karow* ($2\frac{1}{2}$) *SamoterKr.*, *OrtKr.*, *Rotbehaus*, *Kiether TO.*, *BornKr.* *HohenWangelin* (2) *S. Hamburg*, Nr. 7, 13. *Malchin* ($3\frac{1}{2}$)

4) nach *NeuStrelitz*: *Neustadt* (1) *Parchim* ($2\frac{1}{4}$) *Pasow*, *Weisin*, *Gallin*, *NeuWangelin*, *Karow* (4) *SamoterKr.*, *AltSchwerin*, *Silz*, *Nossentin*, *Jabel*, *SandKr.*, *Waren* (4) *NeuStrelitz* (4)

VIII. Von NeuStrelitz.

1) nach *Boizenburg*: *Neustadt* S. VII, Nr. 4. ($14\frac{1}{4}$) *Hagenow* $3\frac{1}{4}$ *Boizenburg* S. I, Nr. 1. (4)

2) nach *Demmin*: *Jürgenstorf* S. III, N. 13. ($4\frac{1}{2}$) *Stavenhagen* ($\frac{1}{2}$) *Demmin* (4)

3) nach *Ratzeburg*: *Schwerin* S. II, Nr. 20. (15) *Ratzeburg* (6)

4) nach *Tribsees*: *Malchin* S. III, Nr. 13. (6) *Neukalden* ($1\frac{1}{2}$) *Schorrentin*, *Altenkalden*, *Schlutow*, *Gnoien* ($2\frac{1}{4}$) *Vicheln*, *Lübchin*, *Bresen*, *Nutschow*, *Pals*, *Tribsees* ($2\frac{1}{4}$) *Stralsund*

(Hiebei ein Meilenzeiger.)

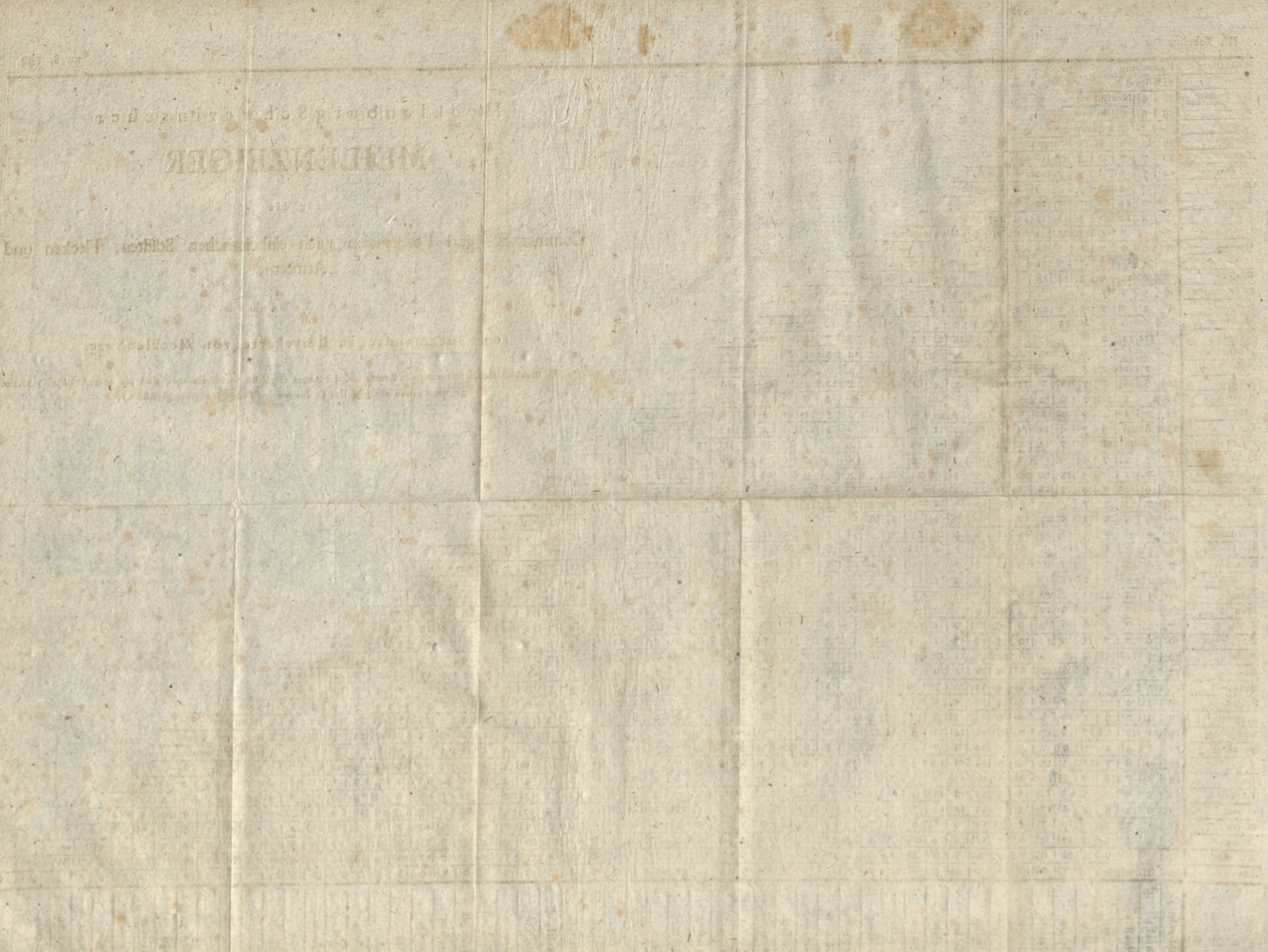

V.

MecklenburgSchwerinsche

L i t e r a t u r,

vom December 1810 bis December

1811.

(Vom UniversitätsBibliothekar Dr. *Koppe* in Rostock.)

Wenn, nach dem Plane des Herrn Herausgebers dieses Staats-Kalenders, mit seltner, Ihm beliebigen Ausnahme, *blofs* inländische Gegenstände zur Aufnahme geeignet sind; so trifft mich sehr schuldlos der von mehreren Recensenten gemachte Vorwurf der Nichtberücksichtigung auswärtiger lebender Schriftsteller, welche Mecklenburger von Geburt sind. Ich kenne sie gewifs alle so genau, wie sie, kann aber deshalb ihrem sehr ungegründetem Desiderio nicht genügen, wenn sie auch alljährlich die alte Leyer anstimmen. Uebrigens gestehe ich gerne zu, dafs mir hin und wieder bei dieser gelehrten ProductenCharte ein humanum quid begegne. Dieses würde aber ungleich weniger seyn, wenn die Hrn. Vf. sich zu dem Patriotismus verstanden, mir ein Exemplar ihrer Schriften spätestens bis zur Mitte des Septembers *postfrei* einzuschicken. Zu ihrem immerwährendem Andenken werde ich es allemahl der hiesigen UniversitätsBibliothek sofort getreulich einverleiben.

I. Theologie.

Heinrich Ernst *Berners* (Predigers zu Tempzin und Bibow) OsterPredigt: Nur das Herz macht Gläubige und Ungläubige, Freunde und Verächter der Religion. (Schwerin, Hofbuchdr. 1811, 4 B. gr. 8.)

J. W. C. *Grüneisen* (Schulhalters zu Rostock) gründliche Darstellung des hiesigen LandesCatechismus in 540 Fragen und Antworten abgefasset, welche Kinder von 4 bis 15 Jahren durch Beihülfe ihrer Aeltern sehr leicht zu fassen vermögen, mit hinlänglichen Beweisthümern, Gebeten, Liedern und Sittenlehren versehen; nebst einer kurzen Abhandlung von der Naturgeschichte und mehreren nützlichen Wissenschaften. (Rostock b. d. Verf. 1811, 8.)

M. Joh. Bernhard *Krey's* (Predigers zu St. Petri und Catharinen in Rostock) Predigt: Kann man diese Zeit nicht auch eine gute Zeit nennen? gehalten am 22. Sonnt. nach Trinit. (Rostock b. Adlers, 1811, 1 B. 8.)

M. Christ. Mich. Theod. *Stevens* (Pastors an der Nicolaikirche zu Rostock) Predigt vom Werthe der gemeinschaftlichen Gottesverehrung. (Rostock b. Adlers, 1811, 2 B. 8.)

Chr. Gottl. *Thube's* (Predigers zu Baumgarten) Inbegriff der christlichen Glaubens- und Sittenlehre, in Fragen und Antworten vorgetragen. (Rostock u. Schwerin b. Stiller, 1811, 7 B. 8.)

Joh. Aug. *Uhlig's* (Predigers zu Gr. Poserin und Carow) zwei ConfirmationsPredigten, verständigen Aeltern gewidmet. (Rostock u. Schwerin b. Stiller, 1811, 3 B. gr. 8.)

II. Jurisprudenz.

D. Peter Friedr. Ludw. *Ditmars* (KanzleiAdvocaten und Rathsherrn zu Rostock) Specimen inaugurale historico-iuridicum: de repartitione sumtuum concursus in creditores percipientes iure Megapolitano introducta et abrogata. (Rostock, typ. Adler. 1810, 3 B. 4.)

Dessen Sammlung neuerer MecklenburgSchwerinscher Gesetze und anderer auf die Rechtsgelehrsamkeit Bezug habender Urkunden. Ersten Bandes erstes Heft. (Rostock b. Adlers, 1811, 8 B. 4.)

D. Joh. Chr. *Eschenbach's* (räthl. Prof. d. Rechte zu Rostock) Beiträge zum Mecklenburgischen Rechte. Erstes Heft. (Rostock b. Adlers, 1811, 3 B. 8.)

Carl Albert *von Kamptz* (ReichsKammerGerichtsAssessors und K. Preussischen Kammerherrn zu Berlin) Handbuch des Mecklenburgischen CivilProcesses. (Berlin, b. Saalfeld, 1811, 1 Alfab 8.)

D. Chr. Gottl. *Konopak's* (herzogl. ConsistorialRaths und Prof. d. R. zu Rostock) Beiträge zu der Lehre von der Berechnung der Falcidischen Quart. 2 Abschnitte. (Rostock b. Adlers, 1811, 6 B. 4.)

Desselben, Klein's und Kleinschrod's Archiv des Criminalrechts; 7. B. 3. Stück. (Halle b. Hemmerde u. Schwetschke, B. 8.)

D. Clamor Georg *Sibeth's* (Geh. KanzleiRaths zu Güstrow) actenmässige Darstellung der Verschiedenheit zwischen dem Land- und HofGerichtsAssessor, jetzigem GeheimenKanzleiRath Sibeth und der Mecklenburgischen Ritterschaft. (1811, 1 $\frac{3}{4}$ B. Fol.)

D. Adolf Dietr. *Weber* (herzogl. Prof. d. R. zu Rostock; Ueber die Rückanwendung positiver Gesetze, mit besonderer Hinsicht auf neuere Gesetzveränderungen deutscher Staaten. (Hannov. b. d. Gebr. Hahn, 1811, 15 B. gr. 8.)

Derselbe über die Proceßkosten, deren Vergütung und Compensation; Fünfte mit einigen Zusätzen vermehrte und berichtigte Auflage. (ebendas. b. ebend. 1811, 10 $\frac{1}{2}$ B. gr. 8.)

III. Statistik.

Etat der Stadt Rostock. März 1811. (Rostock b. Müller, 3 B. 8.)

Friedr. Aug. *Rudloff's* (Regierungsraths zu Schwerin) MecklenburgSchwerinscher StaatsKalender 1811. (Schwerin, Hofbuchdruckerei, 29 B. 8. mit 3 Tabellen.)

IV. ArzneiGelehrsamkeit.

D. Georg Heinr. *Masius* (herzogl. HofMedicus u. Prof. der Medicin zu Rostock) MecklenburgSchwerinsche MedizinalGesetze, gesammelt, mit einem Annal-Register und Repertorio versehen, und herausgegeben. (Rostock, b. d. Verf. 1811, 11 $\frac{1}{2}$ B. gr. 4.)

Dessen WeihnachtsRect. Progr.: Medicinische Bemerkungen über einige ältere und neuere Gesetze, besonders über einige Artikel des Code Napoléon; erste Abtheilung. (ebend. b. Adlers, 1811, 4 B. 4.)

D. Sam. Gottl. *Vogels* (Hofr. LeibArztes u. herzogl. Prof. der Medicin zu Rostock) neue Annalen des See-Bades zu Doberan; achtes Heft: Geschichte der Badezeit im Sommer 1810, nebst einer Abhandlung über die Wahrheit und Verschwiegenheit des Arztes. (Rostock und Schwerin b. Stiller, 1811, 9 B. 8.)

V. P o l i t i k.

Georg Ludw. Ernst von *Blücher* (gewesener Hof- und LandGerichtsAssessor auf Wasdow) über die Erleichterung der Geldzahlungen, aus Veranlassung der gegenwärtigen Geldverlegenheiten Mecklenburgs und in Beziehung auf dieselben. (Rostock b. Adlers, 1811, 14 $\frac{1}{2}$ B. 8.)

Mecklenburgs Regeneration; eine Skizze zur weiteren Erwägung. (1811, 15 B. gr. 8.)

Gottlieb *Wehnert* (Candidat der Rechte in Parchim) über die vortheilhafteste Benutzung und den Verkauf der Domainen; ein staatswirthschaftlicher Versuch. (Berlin b. Nicolai, 1811, 5 B. 8.)

VI. NaturGeschichte und Oeconomie.

Flore Portugaise, ou description de toutes les plantes, qui croissent naturellement en Portugal avec figures colorées, cinq plantes et une carte par J. C. Comte de Hoffmannsegge et H. F. *Link*, Professeur de Botanique et de Chimie à Rostock. Tome I. Livraison VI. VII. VIII. (à Berlin de l'imprimerie de G. F. Aemelang, et se trouve chez les auteurs, 1810, Fol.)

Job. Heinr. *Hundt's* (herzogl. Meckl Schwer. Bau-raths und Pächters zu Zarchelin) Beschreibung einer höchst einfachen Methode, wie Landgebäude, mit Ersparung alles Sahl- Stender- und RiegelHolzes, wohlfeil und dauerhaft erbauet werden können, erfunden und bereits vielfältig ausgeführt; bekannt gemacht von Franz Lorenz Chr. Karsten (herzogl. Prof. der Oeconomie zu Rostock.) (Liegnitz b. Doench, 1811, 2 $\frac{1}{2}$ B. gr. 8.)

Heinr. *Kählers* (practischen Oeconomien in Mecklenburg) Handbuch für den Mecklenburgischen Landmann; oder über Mergelfahren, Bewässerung der Wiesen, Raps-, Tobacks- und Hanfbau, KartoffelBrantweinbrennerei, Wechselwirthschaft und Uebergang in selbige, mit besonderer Rücksicht auf Mecklenburg, ganz nach eignen Erfahrungen dargestellt, mit einer Vorrede von Albr. Thaer. (Berlin, RealschulBuchhandlung, 1811, 1 Alph. gr. 8.)

Heinr. Friedr. *Link's* (damals herzogl. Professors der Chymie, NaturGeschichte und Botanik zu Rostock) Natur und Philosophie; ein Versuch. (Rostock und Schwerin, b. Stiller, 1811, 22 B. gr. 8.)

Deutsche Ornithologie, oder Naturgeschichte aller Vögel Deutschlands, in naturgetreuen Abbildungen und Beschreibungen; herausgegeben von Borkhausen, Lichthammer, C. W. Becker, Georg *Lembcke* (Hofr. u. Justiz-KanzleiFiscal zu Schwerin) und Doctor Becker. XVIII, XIX. u. XX Heft. (Darmstadt, im Verlage der Herausgeber, 1810, 1811, gr. Fol.)

Gustav *Mühl* (der fr. Künste Doctors und PrivatDocenten zu Rostock) Diss. de Gas azotico sulphurato. (Rostoch. typis Adler. 1811, 1 $\frac{1}{2}$ B. gr. 8.)

Joh. Chr. Ludw. *Wredows* (Cantors der Stadt-Schule zu Parchim) oeconomisch - technische Flora Mecklenburgs; oder Beschreibung nicht allein aller in Mecklenburg wildwachsenden Pflanzen, sondern auch derer, welche sowohl in Feldern, Wiesen, Wäldern, Gemüse-Obst- und Baumgärten bei uns cultivirt zu werden verdienen; zunächst für die Bewohner der Herzogthümer Mecklenburg und der anliegenden Provinzen, in botanischer, oeconomischer und technischer Rücksicht bearbeitet. Erster Band. (Lüneburg b. Herold u. Wahlstab, 1811, 1 Alph. 4 B. gr. 8.)

VII. LiterärGeschichte.

Kurze Notizen von dem Leben des verstorbenen ConsistorialRaths und Professors W. C. L. Ziegler, von ihm selbst in den Jahren 1807, 1808 entworfen und nach dessen Tode herausgegeben von H. F. *Link* (herzogl. Prof. der NaturGeschichte, Chymie und Botanik zu Rostock.) (Rostock u. Schwerin b. Stiller, 1811, 174 S. 8.)

D. Gustav Friedr. *Wiggers* (herzogl. Prof. d. Theol. zu Rostock) Sokrates, als Mensch, als Bürger und als Philosoph; oder Versuch einer Charakteristik des Sokrates; zweite verbesserte und vermehrte Auflage. (NeuStrelitz b. Albanus, 1811, 15 $\frac{1}{4}$ B. 8.)

VIII. Philologie, schöne Künste und Wissenschaften.

M. Georg Ludw. Otto *Hagemanns* (Rectors der StadtSchule zu Rostock) Lehrbuch zum ersten Unterricht in der lateinischen Sprache; fünfte verbesserte Auflage. (Rostock und Schwerin b. Stiller, 1811, 21 B. 8.)

M. Chr. *Zeissigs* (Zeichners und Lehrers der Fabrik- und KunstStickererei zu Rostock) neues vollständiges Musterbuch mit 83 schattirten Mustern zum Sticken und Stricken. (Rostock b. d. Verf. 1811.)

IX. Vermischte Schriften.

Kalender auf das Jahr 1812 für die Herzoglich MecklenburgSchwerinschen Lande, astronomisch berechnet von Peter Johann *Hecker* (herzogl. Prof. der Mathematik zu Rostock) (Rostock b. Adlers, Fol. 4. 8.)

Neue gemeinnützige Aufsätze aus den Wissenschaften für den Stadt- und Landmann. (Rostock b. Müller, 1810, 1811, wöchentlich $\frac{1}{2}$ B. 4.)

Chr. Gottl. *Thube* (Prediger zu Baumgarten) über die nächstkommenden vierzig Jahre, nebst einigen andern kleinen Aufsätzen. (Rostock u. Schwerin b. Stiller, 1811, 8.)

N a c h t r a g,

die MecklenburgStrelitzsche Literatur betreffend.

ad III) HerzoglichMecklenburgStrelitzscher Staats-Kalender auf das Jahr 1811. (NeuStrelitz b. Spalding, 18 $\frac{3}{4}$ B. 8.)

ad VI) Dr. Ludw. Chr. Friedr. *Wildbergs* (Hofr. Kreisphysicus u. ausüb. Arztes zu NeuStrelitz) Naturlehre des weiblichen Geschlechts, ein Lehrbuch der physischen Selbstkenntniß für Frauen gebildeter Stände. 2 Bände. (Berlin b. Amelang, 1811, 8.)

Desselben Jahrbuch der Universitäten Deutschlands; zweiter Jahrgang; oder UniversitätenAlmanach für das Jahr 1811, für Gelehrte, Aeltern und den Studien sich widmende Jünglinge. (NeuStrelitz b. Albanus, 1811, I Alph, 3 $\frac{1}{4}$ B. 8.)

ad VIII) W. C. L. *Rudolphi's* (Predigers zu Demern im Fürstenthum Ratzeburg) lateinisches Schulbuch für mittlere Schulclassen, enthaltend lateinische Erzählungen aus der Geschichte der Deutschen, nebst einem vollständigen lateinisch-deutschen Wörterbuche, Deutschlands Jugend gewidmet: zwei Theile. (Stendal b. Franzen und Grosse, 1810, 21 B. 8.)

ad IX) Adolph Friedr. *Tangatz* (Hofr. und Geh. CabinetsSecretairs zu NeuStrelitz) nützliche Beiträge zu den neuesten Strelitzischen Anzeigen. XXXIV und XXXV. Jahrgang. (NeuBrandenburg b. Korb, 1810, 1811, 26 B. 4.)

Recapitulation.

Theologie	-	-	-	-	-	-	-	6
Jurisprudenz	-	-	-	-	-	-	-	10
Statistik	-	-	-	-	-	-	-	2
ArzneiGelehrsamkeit	-	-	-	-	-	-	-	3
Politik	-	-	-	-	-	-	-	3
NaturGeschichte und Oeconomie	-	-	-	-	-	-	-	7
LiterärGeschichte	-	-	-	-	-	-	-	2
Philologie, schöne Künste und Wissenschaften	-	-	-	-	-	-	-	2
Vermischte Schriften	-	-	-	-	-	-	-	3
MecklenburgStrelitzische Schriften	-	-	-	-	-	-	-	5
								<u>zusammen 43</u>

Z u s a t z ad II.)

Gottlieb Christian Friedrich *Linf's* (KanzleiAdvocaten zu Rostock) Probeschrift: über das Retentionsrecht der Ehefrauen wegen ihres Eingebachten in den Concursen ihrer Ehemänner, nach gemeinem und Mecklenburgischem Rechte. (Rostock b. Adlers, 1812, 3 B. gr. 8.)

VI.

MecklenburgSchwerinsche

A n n a l e n ,

1811.

Sieben und Zwanzigstes Jahr. *)

(Nachtrag des Jahrs 1810)

Dec. 29. **Z**ur Sublevation der, mit fremden Truppen bequartierten Städte und Ortschaften, wird eine nochmalige sechsmonatliche allgemeine Steuer (1 Febr. - 31 Jul. 1811) nach dem Maafsstab des Edicts vom 16 Decbr. 1808 (*StaatsKalender* 1811, II, 206) ausgeschrieben.

1811 Jan. 4. Höchster Grad der Kälte: 13° Reaumur unter dem Eispunct.

Jan. 5. Jeder Kaufmann und Krämer soll über seinen Verkehr inn- oder ausserhalb Landes mit Colonial- und andern, dem K. K. französischen Tarif vom 2ten Octbr. 1810 unterworfenen Waaren am Schlusse jedes Monats vorschriftmäfsige Tabellen, unter allgemeiner Verantwortlichkeit, an die Steuerstube abliefern.

— CircularVerordnung an alle Beamte: die, den arretirten Vagabonden abgenommenen constitutionswidrigen Passe an den RegierungsFiscal einzuschicken, um die hierunter gesetzwidrig handelnden einländischen Behörden, zur Verantwortung zu ziehen.

(*) Sollte unter dem Drang der Begebenheiten, bei dem raschen Gange unsrer Gesetzgebung, dem Herausgeber irgend eine, nicht bloß locale oder dilatorische Denkwürdigkeit entgangen seyn, so wird die Kürze der Zeit solches entschuldigen, welche auf die Redaction nur verwandt werden konnte.

- Jan. 16. Keinem auswärts promovirten Arzte, der in hiesigen Länden medicinische Praxis treiben will, soll weitere Dispensation von dem MedicinalOrdnungsmäßigen colloquio medico bei der medicinischen Facultät zu Rostock ertheilt werden.
- 22. Briefen oder Packeten, denen nicht die Portofreiheit (in 5 Ausnahmen) bewilliget ist, soll durch die Aufzeichnung des Worts: herrschaftlich, die Postfreiheit nicht gestattet, sondern das Porto dafür dennoch wahrgenommen werden.
- Die tarifmäßigen Abgaben von den Colonial-Waaren innerhalb der französischen Douanenlinie können, statt baaren Geldes, auch in natura mit Waaren, nach einem bestimmten Preise und Gewichte, entrichtet werden.
- 25. Zur völligen Gleichstellung der römisch-katholischen mit der evangelisch-lutherischen Religionsübung, sollen Proclamationen katholischer Brautpaare ausserhalb Schwerin in der lutherischen Kirche, in Schwerin nur in der katholischen Kirche geschehen, und die Copulationen den katholischen Geistlichen allein verbleiben. Vermischte Brautpaare behalten nicht nur in der Copulation die Wahl zwischen den Predigern beider Confessionen, sondern auch, in welcher von beiden Religionen sie ihre Kinder taufen, unterrichten und confirmiren lassen wollen. Nach dem 14ten Jahre haben diese die Wahl, zu welcher Kirche sie sich bekennen wollen; so wie überhaupt der Uebertritt von der einen zur andern, dem Gewissen eines jeden, ohne alle Kenntnissnehmung der Geistlichkeit des andern Religionstheils, überlassen bleibt. Die öffentliche Beerdigung ist den katholischen Einwohnern, nach den Gebräuchen ihrer Religion, auf jedem Stadt- oder Landkirchhof, bis zur Anlegung eines eignen, auf ihre Kosten, verstattet. (Circular an die Superintendenten.)
- Febr. 6. Die specielle gewissenhafte Festsetzung zwischen den, im RecrutirungsReglement vom 20 Dec. 1810, §. 21. ausgedrückten beiden Extremen der

jährlichen Abgabe der vom Loosen Eximirten bleibt der OrtsÖbrigkeit, nach dem Verhältnis des Standes und Vermögens des Eximirten oder seiner Eltern, mit Vorbehalt des Recurses oder der Monitor, überlassen. (Declarator Verordnung.)

Febr 7. Zu Hamburg geschlossene Convention zwischen dem K. K. französischen Inspecteur des Postes und dem MecklenburgSchwerinschen GeneralPostmeister, wodurch die diesseitigen PostComtoirs in Hamburg und Lübeck, mit dem bisherigen Durchgang der hiesigen Posten dahin, aufgehoben wird, hingegen die Stationen Boizenburg, Gadebusch und Dassow zu diesseitigen, so wie Lauenburg, Ratzeburg und Lübeck für jenseitige GrenzPostämter erklärt werden, mithin die Mecklenburgischen Posten nur bis Lauenburg und Ratzeburg gehen sollen

8. Das im RecontrirungsReglement §. 5. (9) vorausgesetzte Examen der dienstfähigen Conscripten, welche sich einer höhern Wissenschaft oder freien Kunst widmen, soll auf Universitäten von der competirenden Facultät, auf Schulen aber von deren Vorgesetzten verrichtet und darüber das officielle Attestat beigebracht werden.

11. Tod des Hof- und LandGerichtsPräsidenten Freiherrn von Kielmannsegge, zu Güstrow.

12. Die Postwagen sollen, wenn sie mehr als 500 Rthlr. baar Geld führen, zur Nachtzeit mit bewaffneten Soldaten, oder sonstigen sichern und entschlossenen Leuten bedeckt, widrigenfalls die Postofficianten für allen, durch Raub entstandenen Verlust verantwortlich, allemal auch der Wagenmeister und Postillion bewaffnet seyn.

13. Rangbestimmung zwischen den dritten Beamten, Oberförstern und LandBaumeistern, nach der Anciennetät.

19. Bei Zweifeln über die Grenze der verschiedenen MilitairDistricte, entscheidet die Präpositur des Kirchspiels, zu welchem der Ort geböret, ohne Rücksicht auf das Amt, oder die Aemter, wohin er gerechnet wird, die wenigen, von ihrer Präpo-

situr namentlich getrennten Kirchspiele ausgenommen.

Febr. 23. Die Obrigkeiten sollen zu Pässen keiner andern, als der, unterm 18 März 1809 (*StaatsKalendar* 1810, II, 195) vorgeschriebenen Formulare sich bedienen.

— 25. Wirkliche Jagd- und ForstBediente auch expectivirte Förster und Jäger werden dadurch vom Militairdienst befreiet.

— 27. PatentVerordnung, wegen besserer Feier der Sonn- und Festtage, wodurch während des Gottesdienstes alles Fahren in der Nähe der Kirche, aller öffentliche bürgerliche Verkehr, alle lärmende Arbeit der Handwerker in ihren Werkstätten, alles Wein- Bier- und BranntweinVerkaufen an sitzende Gäste u. s. w. bei 5 — 20 Rthlr Strafe, verboten und den PolizeiObrigkeiten die öftere Visitation der Kaffee- Wein- und Bierhäuser während des Gottesdienstes befohlen wird.

— — Oeffentliche Aufforderung der herzoglichen Diener und aller obrigkeitlichen Personen: durch den Besuch des kirchlichen Gottesdienstes und den Gebrauch der AbendmahlsFeier nicht nur das öffentliche Bekenntnis eigener Religiosität abzulegen, sondern auch durch ihr Beispiel die übrigen LandesEinwohner zu ähnlichen Gesinnungen zu ermuntern.

— — Circulare an die Superintendenten, wodurch die Prediger gewarnt werden, die Vernachlässigung des ReligionsCultus und den Verfall der Religiosität nicht selber, durch Entfernung von den positiven Lehren der geoffenbarten christlichen Religion und durch affectirte Einkleidung ihrer ReligionsVorträge nach dem ModeGeschmack des ZeitGeistes, zu veranlassen, sondern durch einen erbaulichen exemplarischen Wandel ihren GemeindeGliedern zur Nachfolge vorzuleuchten und eine practisch-religiöse Amtsführung sich angelegen seyn zu lassen.

Febr. 28. PatentVerordnung, wegen Hemmung der Aus-tretung und Anhaltung der Deserteurs von dem herzoglichen Militair.

März 7. Erneuerung und Erläuterung der, in der Post-Ordnung §. 21, 22 wegen der aufgegebenen Briefe, Gelder und Packete, vorgeschriebenen Regeln, bei deren Versäumnis die Aufgeber keinen Regres an das PostAerarium nehmen können, sondern die PostOfficianten allein verantwortlich bleiben.

— — das PfandGeld bei HolzEntwendungen mit An-spannung, oder am Sonntage und bei Nacht wird zu 1 Rthlr. ausserdem zu 24 fsl. $N\frac{2}{3}$ tel bestimmt.

— 10. } Besuch der regierenden Fürstin und der
— 14. } Prinzessin Marie Therese von *Thurn und Ta-*
xis zu Ludwigslust.

— 13 Die Verordnung vom 5ten Jun. 1784, wegen Bestrafung der Veruntreuung anvertrauten Guts, §. 2 u. 8 soll allgemein auch auf das Verbrechen der Vergriffung gerichtl. Depositen sich erstrecken.

— 18. Organisirung der MilitairRecrutirungsDisricks-Behörden.

— — Circulare an dieselben, wodurch die jährliche Abgabe der vom Loosen Eximirten in der Regel auf 10 Rthlr. bestimmt wird.

— 20. Erhöhung des jährlichen TorfDeputats der Büdner in den Domainen.

— 23. Vergriffene DepositenGelder und Effecten gehören, im Fall eines Concurses obrigkeitlicher Personen, zu den, die gesammte GüterMasse afficirenden Schulden. (CircularVerordnung an die LandesGerichte.)

April 6. Allgemeine Nachsuchung und Aufgreifung des verdächtigen losen Gesindels im ganzen Lande.

— 7. Zustand des WittwenInstituts für die her-zoglichen Bediente am Ende des dreizehnten Jahrs nach dessen Stiftung. Einnahme Michaelis 18 $\frac{0}{10}$: an Beiträgen 10839 Rthlr. 15 fsl., Zuschus aus der Renterei 4500 Rthlr., Zinsen 5130, Rückstände 1845, zusammen: 22364 Rthlr. 15 fsl. Ausgabe: an WittwenPensionen 14463 Rthlr. 26 fsl., beleg-

tes Capital 2000 Rthlr., Besoldung etc. 306 Rthlr., zusammen: 16763 Rthlr. 26 fl. Ueberschus: 5600 Rthlr. 37 fl. CapitalBestand: 135850 Rthl. 37 fl. N^o 3.

April 8. Verfügung zum Bau einer Schanze und eines Blockhauses sowohl vor dem Hafen zu Warnemünde, als zu Wendorf bei Wismar, auf Kosten des ganzen Landes.

— 14. Bequartierung der MecklenburgSchwerinschen Lande mit der K. K. Französischen Division *Friant*, anstatt der bisherigen Brigade D'Alton.

— 20. Ausschreiben einer neuen MatrosenStellung, zum Dienst der K. K. Französischen Marine aus den drei SeeKüstenDistricten Ribnitz, Rostock und Wismar.

— 22. Boten, welche mit Briefen vom Auslande ins Land kommen, müssen mit einem, ihre Absendung und Bestimmung bescheinigenden Pafs versehen seyn, und diesen bei dem PostAmte, welches sie passiren, zur unentgeltlichen Unterschrift produciren, widrigenfalls zurückgewiesen werden.

— 24. TagesBefehl des ReichsMarschalls Prinzen von Eckmühl zu Hamburg, wegen der Tafelgelder für die K. K. Französischen Generals und Staats-Officiers in den Herzogthümern Mecklenburg-Schwerin und Strelitz, vom 1. May an.

— 28. K. K. Französischer *Chargé d'affaire*, Herr Desaugiers, zu Schwerin angestellt.

— — Einrichtung eines wöchentlich dreimaligen französischen Courierwechsels von Hamburg, über Gadebusch, Schwerin, Sternberg, Güstrow, Lage und Demmin nach Stettin und Danzig, zur Unterhaltung einer unmittelbaren Verbindung über Wesel mit Paris.

— 29. In den Domainen soll die, von dem Baurath Hund zu Zarchelin erfundene wohlfeile und dauerhafte BauMethode von den Beamten und Forst-Berechnern möglichst angewendet werden.

April 25. } Ausloosung der, zur diesjährigen reglements-
May 6. } mässigen Completirung des herzoglichen Mi-

litairs (von 2058 Gemeinen) erforderlichen Conscriptiionspflichtigen aus dem Jahre 1792 in den sechs DistrictsStädten.

May 5. TagesBefehl des K. K. Französischen Divisions-Generals, Grafen Friant, im Hauptquartier zu Rostock, wegen Schonung der Saaten und Umzäunungen auf den Märschen, wegen der Portionen an LebensMitteln für die cantonnirenden Soldaten u. wegen der MilitairFuhrRequisitionen.

— 7. TagesBefehl des ReichsMarschalls Prinzen von Eckmühl zu Hamburg, wegen Ermässigung der FourageRationen für die Pferde von allen Waffen in den MecklenburgSchwerinschen Staaten, vom May an.

— 9. Zur Proclamation und Copulation der Conscriptiionspflichtigen, bedarf es keines Attests der Regierung, sondern nur einer Bescheinigung der DistrictsBehörde für den Prediger.

— 11. Die reglementsständigen jährlichen Beiträge der Eximirten zur InvalidenCasse werden durch die respectiven Obrigkeiten an den Engern Ausschus, die Verzeichnisse davon aber an die Districts-Commissarien eingesandt.

— 22. Zur richtigen Beobachtung der Fleisch-, Brod- und BierTaxen, wird gesammten Magisträten und Stadtrichtern aufgetragen, in jeder Stadt aufs Gewicht und Maas aller Kaufleute und Krämer sorgfältig zu sehen, das BrodtGewicht und die Fleisch- Bier- und BranntweinPreise von Monat zu Monat, nach einem billigen Verhältniß der EinkaufsPreise, zu bestimmen und kund zu machen, auf deren genaue Befolgung nachdrücklichst zu halten, auch zu den jedesmaligen Visitationen, Denuntiationen und StrafVollstreckungen, einen zuverlässigen Aufseher zu bestellen.

— 25. Wenn der, zur Curatel für einen Abwesenden obrigkeitlich bestellte nächste Verwandte des Verschollenen die Verwaltung bis zum Ende des 3osten Jahrs nach dessen Entfernung, fortgesetzt hat, soll er, von Zeit der übernommenen Administration, alle Zinsen und Aufkünfte, ohne weitere Berechnung, zu geniessen haben.

- May 30. Audienz einer LandesDeputation in Ludwigs-
lust und Verweigerung des Gesuchs, um Bewil-
ligung eines erneuerten GeneralIndults.
- 31. Zur Sublevation der, mit ungleich grösserer
Anzahl fremder Truppen bequartirten Städte und
Ortschaften in vergrössertem Maasse, wird unter
veränderten Grundsätzen und Bestimmungen, eine
nochmalige viermonatliche Steuer, (1. Jun bis
30. Sept.) mit Verstattung einer Compensation
der Portionen, ausgeschrieben und der Landes-
CreditCommission der unmittelbare Executions-
Zwang beigelegt.
- — Niemand darf den MilitairPersonen Fourage
abkaufen, bei ConfiscationsStrafe.
- Jun. 1. Damit den Ausbrüchen neuer Concurse, nach-
dem ein GeneralIndult nicht bewilligt
ist, möglichst vorgebeuet werde und die Schuld-
ner gerettet werden, welche überhaupt noch zu
retten sind, sollen die Gerichte, bis auf weitere
Verordnung, mit Eröffnung formeller Concurse
gegen GrundEigenthümer Anstand nehmen.
- 22. Constitution, wegen des Bestandes der Pacht-
Contracte in Concursen und des Rechts der Pacht-
Vorschüsse in denselben: Mit der Eröffnung eines
Concurse sind die Contracte des Schuldners, er
sei Pächter oder Verpächter, ohne Rücksicht auf
entgegenstehende Verabredungen, vom Tage der
Publication an, in allen noch nicht rechtskräftig
entschiedenen Fällen *ipso jure* aufgekündigt und
dauren über Landgüter nur noch ein Jahr nach
dem ersten auf die Concurseröffnung folgenden
TrinitatisTermin, jeder andre aber bis zum nach-
folgenden zweiten gewöhnlichen UmzugsTermin.
Bis dahin bleibt der PachtContract für beide Theile
in allen Puncten verbindlich und der PachtVor-
schus, insoferne er nicht die PachtSumme eines
Jahres übersteigt, wird damit compensiret. Alle
sonstige contractliche Forderungen, besonders we-
gen des übrigen Theils des PachtVorschusses,
wegen älterer PachtRückstände und etwanige Ab-

findungsGelder für die Kündigung gehören, ohne alle Ansprache an die Masse, in den Concur und werden daselbst classificiret. Wegen der binnen einem Jahr vor der ConcurEröffnung abgeschlossenen PachtContracte, werden die gezahlten VorschusGelder nicht aus der Masse, sondern aus dem Concurse zurückgefordert.

Jun. 22. Die Intimation der Appellationen ist bei keinem Gerichte weiter für ein Fatale anzunehmen.

— — Im Concurse sollen die Gerichte den milden Stiftungen jedesmal den Vorrang vor den Dotalforderungen der Ehefrauen, den Zinsen hingegen gleiche Priorität mit den CapitalSchulden nur insoferne zuerkennen, als sie mit diesen auf eben demselben Rechtsgrunde gefordert werden.

— — Bekanntmachung der Grundsätze, welche bei der Erhebung und Vertheilung der allgemeinen SublevationsSteuer (v. 31 May) zu beobachten sind,

— 27. Wechselseitige Aufhebung der bisherigen Zollfreiheit der Danneberger Bürger in Grabow, und der Grabower in Danneberg.

— 29. Das Umtauschen bereits ausgefertigter und ganz beschriebener Stempelbogen findet nicht weiter Statt.

Jul. 6. Verbot des Badens im BurgSee zu Schwerin.

— 12. ExecutionsCommandos sollen an den Orten, wo Commandanten angestellt sind, bei diesen, in deren Ermangelung, bei den MilitairChefs requiriret werden.

— 15. Die, zur Bedeckung der mit Geld-beladenen Postwägen, commandirten Soldaten sollen an dem Orte, wo sie übernachten, frei Quartier haben.

— 16. Zur Beförderung des Aufkommens einländischer CichorienFabriken, wird für die vom Auslande eingeführt werdenden deutschen Kaffeearten, insonderheit für CichorienKaffee, ein Impost von 2 Schilling vom Pfunde, zum Versuch auf 10 Jahre angeordnet.

— 19. Zur Vollstreckung der mit MecklenburgStrelitz, wegen wechselseitiger Auslieferung der De-

serteurs, (1785) getroffenen Vereinbarung, sollen die, zur Einholung abzusendenden Commandos bei den resp. Regierungen sich melden und die erforderlichen Befehle an die obrigkeitlichen Behörden in Empfang nehmen.

- Jul. 19. Höchster Thermometerstand: 29° Reaumur im Schatten (33 im Sonnenschein) Nachmittags 4 Uhr.
- 26. Zur Annahme der Insinuation der Appellationsprocesse und sonstiger Verordnungen dieser Instanz, wird auch der Sachwald erster Instanz, bis dahin, daß ein anderer bestellet worden, für legitimirt erklärt, und die Vollmachten der ersten Instanz sollen hierauf ausdrücklich erweitert werden.
- 27. Wegen der wechselseitigen CartelConvention mit SchwedischPommern, sollen alle Obrigkeiten die, der Desertion verdächtigen und ausgetretenen Conscriptionspflichtigen aus SchwedischPommern anhalten, und wenn sie der Desertion geständig sind, an die nächste MilitairBehörde ausliefern, bei eintretenden Zweifeln aber, an die Regierung berichten.
- Aug. 2. Die in der PV. vom 28. Febr. d. J. §. 6. angedrohte Strafe des Vermögensverlustes und sechsmonatlicher VestungsArbeit ist nur auf ausgetretene Conscribirte, welche noch nicht als Soldaten verpflichtet worden, anwendlich, nicht auf wirkliche Deserteurs, die nach den Kriegsartikeln bestraft werden.
- 3. Die Constitution vom 22. Jun. d. J. wegen des Bestandes der PachtContracte in Concursen und wegen der Rechte des PachtVorschusses, soll auf die Pächter in den Domainen nicht anwendlich seyn.
- 10. Constitution, wodurch bei CriminalUntersuchungen, wenn mehrere Gerichtsstände concurriren, allemal dem Foro des begangenen Verbrechens der Vorzug ausschlieslich beigelegt wird.
- 15. Für unrichtige Angaben des Werths der GeldBriefe und Pakete wird die, in der PostOrdnung §. 22. ad e) bestimmte Strafe von 5 pro Cent des untergeschlagenen Betrags, ausser der verminder-

ten Responsabilität der PostCasse bei entstehendem Verlust, auf noch andere 5 pro Cent zum Besten des Denuncianten, erweitert.

Aug. 15. Bei EstaffetenExpeditionen soll die Depesche von PostAmt zu PostAmt versiegelt befördert, auch in dem StundenZettel nicht der Bestimmungs-Ort, sondern nur das GrenzPostAmt ausgedruckt werden.

— 17. K. K. französische Lizenzen für Rostocksche und Wismarsche Schiffe zur KornAusfuhr nach England gegen eine Abgabe von 30 und 15 Fr, für die Tonne Waitzen und Rocken.

— 19. Wegen der (vorzüglich in und bei Sternberg und Gadebusch) ausgebrochenen RuhrEpidemie, werden alle KreisPhysici aufgefordert: sowohl zur Hülffleistung der Kranken, als zur möglichsten Abwendung weiterer Verbreitung, gehörige Vorkehr zu treffen und wöchentlich davon zu berichten.

— 26. Oeffentliche Bekanntmachung der Behandlung und des Verhaltens der RuhrKranken, die nicht sogleich die Hülfe eines geschickten Arztes haben können.

Septbr. 6. Französisches Lager zwischen Bramow und KayenMühle bei Rostock, für die Infanterie und Artillerie der Division Friant, nach Ausschreibung der dazu erforderlichen Strohlieferung und Holz-Bedürfnisse.

— Da die Aufkünfte aus dem ausserordentlichen ContributionsEdict vom 9 Aug. 1810 (278464 Rthl. 39 $\frac{1}{2}$ fl.) dazu, wozu sie bestimmt waren (306275 Rthl.) nicht hingereicht haben; so wird für die Bedürfnisse der LandesRecepturCasse von Johannis 18 $\frac{1}{2}$ (342357 Rthl. 18 $\frac{1}{2}$ fl. N $\frac{2}{3}$ tel) sowie solche durch die eingeführten Papier- Karten- und KalenderStempel (24992 Rthl. 39 $\frac{3}{4}$ fl.) auch Imposten auf einige Exporte (zusammen 29320 Rthl. 35 $\frac{1}{2}$ fl.) nicht haben gedeckt werden können, eine neue ausserordentliche Contribution in zwei Terminen (24 Oct. und 14 Februar) zahlbar, mit ei-

niger Erhöhung der Ansätze der vorigjährigen (*StaatsKalender* 1811, II; 202) und mit einem Impost auf die Einführung ausländischer Producte und Handlungswaaren, ausgeschrieben.

Sept. 13. Zur Verpflegung der im Lager stehenden Truppen, wird, nachdem die Fleisch- und Brodt-Lieferung für baare Bezahlung auf Kosten der SublevationsKasse, behandelt worden, das Mehl und Gemüse nebst dem Lagerstrohvon dem platten Lande, das Getränke aber von den Städten geliefert und zur Aufbringung der Kosten für die auf jede Stadt repartirte Quote, eine Steuer in Grundlage des SublevationsEdicts, auf die Städte ausgeschrieben.

— 20. Erneuerung des SublevationsEdicts vom 31 May für den Monat Octbr.

— 21. Kein practisirender Arzt darf, auf Verlangen eines Kranken, ohne Unterschied ob und welchen Arzt dieser sonst gehabt, oder noch hat, seine Hülfleistung verweigern, bei Vermeidung einer Geldbusse von 10 — 50 Rthlr und im Wiederholungsfall, bei Strafe, der medicinischen Praxis für unwürdig erklärt zu werden,

— 23. Alle Conscriptionspflichtige können Pässe, auch ins Ausland, und HandwerksKundschaften erhalten, wenn sie entweder ihre Geburt vor dem Jahr 1791, oder ihre durchs Loos oder Stellvertreter gewonnene Befreiung bescheinigen.

— Alle Obrigkeiten in den Städten und Flecken sollen, bei eigener Verantwortlichkeit, noch genauer als sonst schon in der PV. vom 30 Nov. 1763 und 2 May 1801 vorgeschrieben ist, auf die Fremden, sowohl durchreisenden, als eine Zeitlang sich aufhaltenden, von Polizei wegen wachen, mithin sowohl auf die tägliche Meldung der Gastwirthe strenge halten, als auf die Prodacirung der Pässe und gehörigen Legitimationen bestehen.

Octbr. 14. Bestätigung eines Vergleichs der Ritter- und Landschaft mit der Stadt Rostock vom 18 Jul, 1811, wegen Ausgleichung der Kriegsschaden,

- Oct. 14. Bekanntmachung der Maasregeln, zu Abwendung des Eindringens fremder verdächtiger, mit nutzlosen Spielereien, unter dem Vorwande irgend eines Verkehrs, herumreisender Leute; wobei die Magistrate in den GrenzStädten Grevismühlen, Gadebusch, Rhena, Boizenburg, Grabow, Waren, Malchin und Ribnitz beauftraget werden, herumreisenden Handelsleuten, auch Bandjuden, nach vorgängiger vollständiger Legitimation, wegen ihrer Ansässigkeit oder ihres unbescholtenen Lebenswandels, bei ihrem Eintritt ins Land, ErlaubnißScheine zur Beziehung der Jahrmärkte im Lande, auf ein Jahr zu ertheilen.
- 16. Bekanntmachung einer gemessenen Instruction für die OrtsObrigkeiten: wie sie, nach Vorschrift der vorhandenen Gesetze und nach der dabei zum Grunde liegenden Absicht, bei Ertheilung und Visirung der ReisePässe, und gegen Reisende, welche mit oder ohne Pafs betroffen werden, sich zu verhalten haben sollen.
- — Convention mit dem König von Preussen, wegen wechselseitiger Aufhebung des Abschosses von allen in beiderseitigen Staaten, seit dem 1 März 1811 entstandenen und künftig entstehenden Auswanderungs- und VererbungsFällen.
- 17. Convention mit der Krone Schweden, wegen wechselseitiger Auslieferung der SchwedischPommerschen und Mecklenburgischen Deserteurs und Militairpflichtigen.
- 22. Convention, wegen wechselseitiger Anhaltung und Auslieferung der Vagabonden in den Königl. Preussischen und Herzogl. MecklenburgSchwerinschen Landen, aus einem Lande in das andere.
- 23. Gesetzliche Vorkehrungen, zur Abwendung fernerer Verbreitung der an den LandesGrenzen (zu Tribsees und Krukow) unter dem Rindvieh ausgebrochenen LungenSeuche.
- — Französische DouanenLinie längs der SchwedischPommerschen und KöniglichPreussischen LandesGrenze, von Ribnitz bis Dömitz,

Oct. 31. } Zum Zweck der unverzüglich aufzubringen-
 Nov. 13. } den Kosten für die Verpflegung der fremden
 Truppen, bei deren bevorstehenden Cantonirung,
 durch Lieferung aus Magazinen, statt ihrer sonstigen
 Bewirthung in den Quartieren, soll das ausser-
 ordentliche ContributionsEdict vom 9 Aug. 1810
 allenthalben zur Hälfte ohne Abzug, in seinen An-
 sätzen und Grundsätzen, doch mit Rücksicht auf
 die seitdem veränderten Qualitäten der Contribuen-
 ten, erhoben werden.

— 2. Die CabinetsVerordnungen vom 12 Septbr.
 1800 — 20 Decbr. 1809, wodurch den Predigern
 die Ertheilung eines Attests zu DispensationsGe-
 suchen untersagt ist, sind auf die aus der Regie-
 rung einzuboleuden Dispensationen vom kirchli-
 chen Aufgebot nicht auszudehnen.

— 13. Bekanntmachung, daß die K. K. Französi-
 schen Douanen alle ColonialWaaren, welche
 aus SchwedischPommern oder Preussen ins Land
 gebracht werden, ohne Rücksicht auf etwanige
 Certificate des Französischen ViceConsuls in Stral-
 sund, oder sonst irgend einer andern Behörde,
 wegzunehmen befehliget sind, mithin jeder sich
 dafür zu hüten hat.

— 15. Die Magisträte sollen ihre Berechnungen von
 der unterm 12 Sept. ausgeschriebenen Steuer zur
 GetränkLieferung, und von der Verwendung der
 vom platten Lande dazu gelieferten Gerste, zur
 Revision an die SteuerCommission in Güstrow
 einsenden.

— 16. Die, in der PatentVerordnung gegen die Ha-
 zardSpiele verordneten Geldstrafen sollen, in be-
 sonders dazu geeigneten Fällen, von den Gerich-
 ten, nach Beschaffenheit der VermögensUmstände
 und der Einsichten der Contravenienten, herabge-
 setzt oder mit angemessenen Leibesstrafen ver-
 tauscht werden.

— 18. Zur Beschleunigung des Abtrags der, von der
 SchuldentilgungsCommission (*StaatsKalender* 1810
 II, 199) übernommenen Capitalien, sollen nach

und nach incamerirte Landgüter öffentlich an den Meistbietenden verkauft und neun Zehnthelle des Kaufpreises in zurückgegebenen SchuldenTilgungsCassePapieren angenommen, jedoch von der Kammer, für die entbehrten Aufkuffte solcher Güter, so viel weniger Zuschüsse zur TilgungsCasse bezahlt werden, als die Zinsen der dadurch eingelöseten und cassirten Verschreibungen betragen.

- Novbr. 21. Auf dringende Vorstellungen der Landstände, wird, bis zur Vollendung einer bevorstehenden neuen Gesetzgebung wegen des, zur möglichsten Aufhebung der noch sichern Schuldner verordneten Verfahrens, jedes gerichtliche Verfahren, wegen solcher Capitalforderungen, auf welche die fälligen Zinsen bezahlt worden sind, landesherrlich sistiret.
- 22. TagesBefehl des DivisionsGenerals Grafen Friant zu Rostock: das vom 1 Decbr. d. J. an, alle französische Officiers und Employes ihre Tafelgelder erhalten und nicht ferner von ihren Wirthen ernähret werden, hingegen nur die im Lager stehenden Officiers noch besonders Portionen an Lebensmitteln erhalten sollen.
- 26. GeneralEntreprise der Verpflegung sämtlicher cantonnirenden K. K. Französischen Truppen an Infanterie und Cavallerie mit Lebensmitteln aus Magazinen.
- Decbr. 3. Das RecrutirungsReglement (vom 20 Decbr. 1811 §. 38) wornach den Handwerkern, welche vorzügliche körperliche Stärke erfordern, die Annahme der Lehrlinge noch nach dem 15ten Jahre verstatet ist, wird auf das ZieglerGewerk erweitert.
- 5. Zum Zweck der Verpflegung der fremden Truppen und aller damit in Verbindung stehenden Ausgaben, (monatlich beinahe 150,000 Rthl.) wird eine Erhebung, nach dem ContributionsEdict vom 6 Septbr. d. J. zum dritten Theil ausgeschrieben, wobei nicht nur der seitdem etwa veränderte Status quo beobachtet werden, sondern auch jeder Contribuent befugt seyn soll, die Kosten sowohl

für Verpflegung der durchmarschirenden, als für Quartier und Küche der cantonnirenden Truppen seit dem Novbr. nebst rauher und glatter Fourage seit dem 22 Octbr. abzuziehen.

Decbr. 7. Bewilligung ritter- und landschaftlicher Anlagen auf dem allgemeinen LandesConvent zu Rostock:

a) von der Ritterschaft aller drei Kreise, den Kloster-, Rostocker Districts- und OeconomieGütern:

		Rthlr.	fl.
Fastnacht,	zu den ordentl. Necessarien . . .	1	44
Ostern,	— ausserordentl. Necessarien . . .	—	20
—	— ritterschaftl. Verwendungen . . .	—	24
Weihnachten,	} — Verzinsung der ritter- u. land- schaftl. Schulden	{ 3	16
Ostern,			
—	— LandesBibliothek	—	4
Antonii,	— freiwilligen Unterstützungen . . .	2	—

b) mit Ausschluss des Stargardischen Kreises

Ostern,	zu privativen Bedürfnissen der Rit- ter- und Landschaft	—	12
Weihnachten,	} — KriegsBedürfnissen	5	16
Ostern,			

Decbr. 15. Aufbruch des Französischen Lagers bei Rostock und Dislocation der cantonnirenden Truppen in die größern Städte des Landes.

— 16. Organisirung der MilitairVerpflegungsCommission zu Rostock.

— 17. Aufforderung der Magistrate in den bequartierten Städten: von Obrigkeit wegen für anständige und wohlfeile SpeiseQuartiere der französischen Officiers gehörig zu sorgen.

— 18. ContributionsEdict, wegen der diesjährigen ordentlichen LandesContribution aus den Domainen, den Ritterschaftlichen und übrigen Landgütern (wie im Jahre 1810.)

— 18. Gesamte DomanialAemter sollen jährlich von den Räthen des KammerCollegii, nach einer unter diese geschehenen Vertheilung, bereiset werden, um die Administration, auch die Cassen zu un-

tersuchen, Vorschläge oder Beschwerden an Ort und Stelle zu prüfen und davon zu berichten.

Decbr. 23. Heftiger Sturmwind.

— 24. } Besuch des ErbPrinzen von *SachsenWeimar*

— 29. } in Ludwigslust und Schwärni.

— 30. Keinerlei Arten von Englischen, oder ColonialWaaren, (wofern letztere nicht dem Kaiserlichen Tarif entrichtet haben,) es sei aus welchem Lande es wolle, dürfen ins Land eingebracht werden.

Recapitulation

aller MecklenburgSchwerinschen LandgüterBesitzer
am Schlusse des Jahrs 1811.

DomainenGüter, mit Ausschlus der incamerirten ritterschaftlichen, und ohne die Meiereien, Mühlen und einzelne Gehöfte oder Grundstücke besonders zu zählen, auch Höfe und Dörfer desselbigen Namens für eins gerechnet. 730

Ritter - und landschaftliche Güter 956

Davon gehörten:

der Landesherrschaft	50
fürstlichen	14
gräflichen	74
freiherrlichen und adlichen	} Familien	419
bürgerlichen	202
Bauerschaften	5
geistlichen Stiftungen	89
weltlichen Commünen	49
vacant und sequestrirt	2
im Concurs	52

1686

Schwerin, den 20. Januar 1812.

VII.

Topographisches Register

aller

MecklenburgSchwerinschen Oerter,

vom Herrn Candidat *Friederich* zu Mustin.

A. 31 Oerter.

- A**chterfeld 26, 143.
 Adamshof 93, 134.
 Adamshoffnung 89.
 Admannshagen 4, 148.
 Ahrendsee 12, 147.
 Ahrensberg 82, 133.
 Ahrensberg 96, 136, 165.
 Ahrensboek 70, 159.
 Ahrensfeld 97, 138.
 Ahrenshagen 83, 139, 194.
 Albersdorf 6, 102, 152.
 Albertinenhof 74, 146.
 Allersdorf 58, 151, 174.
 Allershagen 4, 148.
 Altendorf 21, 74, 106, 155.
 Altenhagen 6, 151.
 Altenhagen 61, 147, 181.
 Altenhagen 98, 132, 173, 187.
 Altenhof 4, 148.
 Altenhof 88, 144.
 Altona 23, 142.
 Altona 33, 141.
 Amalienhof 82, 133.
 Amalienhof 90, 138.
 Ankershagen 46, 90, 145, 165.
 180, 184.
 Appelhagen 82, 133.
 Arpshagen 65, 158.

- Augustenhof 76, 141, 186.
 Augusthof 97, 138.
 Augzin 41, 132, 187.
 Ave 90, 136.

B. 233.

- Baarz 33.
 Baarz 93, 135.
 Babelin 16, 160.
 Gr. Babelin 92, 137, 187.
 KleinBabelin 89, 137.
 Babelitz 80, 149.
 Babst 16, 160.
 BackhausMühle 4, 148.
 Badegow 76, 144.
 Badekow 71, 155, 185.
 Badendiek 41, 139, 164.
 BadenMühle 4, 148.
 Badow 73, 146, 185.
 Bahlen 21, 155, 180.
 Bahlen 66, 158.
 Bahlenhüschen 30, 141.
 Bakendorf 21, 51, 142, 146.
 Balow 77, 145, 183, 188.
 Bandekow 21, 155.
 Bandekow 72, 142.
 Bandelsdorf 58, 152, 170.
 Bandenitz 23, 144, 167.

- Bandow 9, 153, 180.
 Bansow 82, 139.
 Bantin 28, 146.
 Bantow 17, 147.
 Banzin 73, 145.
 Banzkow 25, 141, 180, 183,
 184, 187, 188.
 Barendorf 66, 153.
 Bargeschagen 4, 148.
 Barkow 35, 144, 165, 168,
 188.
 Barkow 38, 145.
 BarkowerBrücke 45, 136.
 Barkvieren 58, 152.
 Barlin 39, 150.
 Barnekow 66, 153.
 Barnsdorf 6, 151.
 Barnsdorf 103, 153.
 Bartelsdorf 102, 152, 184.
 Bartelshagen 7, 151, 187.
 Bartelshagen 85, 133.
 Bartenshagen 4, 148.
 Basedow 92, 135, 165, 181.
 NeuBasedow 92, 135, 180.
 Basepohl 88, 133.
 Basse 79, 80, 93, 95, 149,
 164, 170.
 Bastorf 12, 147.
 Bauerkühl 33, 142.
 Baumgarten, 8, 156, 162,
 173, 185.
 Baumgarten 90, 145.
 Beidendorf 16, 66, 159, 163,
 175, 182, 185.
 Bekendorf 71, 155.
 Bekendorf 78, 140.
 Bekentin 34, 141.
 Bekerwitz 14, 158.
 Belitz 41, 82, 85, 133, 164,
 188.
 GrosBelitz 56, 155.
 KleinBelitz 56, 155.
 Bellevue 33, 141.
 Bellin, 31, 139, 164, 183.
 Below 41, 132, 180, 182.
 Below 96, 138.
 BelowerHütte 96, 138.
 Belsch 23, 143.
 Bendhof 105, 157.
 Benediktenwerk 66, 157.
 Benekendorf 66, 157.
 Benekenhagen 7, 153.
 GrosBengersdorf 21, 71, 155.
 KleinBengersdorf 21, 71, 155,
 168.
 Benitz 9, 153, 170.
 Benten 78, 144, 164, 184.
 Bentin 64, 146.
 Bentwisch 7, 11, 80, 93, 95,
 102, 152, 162, 171, 184.
 Benz 72, 173.
 Benz 104, 151.
 Benzin 18, 156.
 Benzin 35, 144, 182.
 Berendshagen 61, 147, 163,
 187, 188.
 Bergfeld 73, 146.
 Bergfeld 82, 139.
 Bergrade 30, 104, 140.
 Bernin 30, 140.
 Bernitt 8, 156, 162, 180, 183,
 184, 187.
 Bernittenhof 105, 160.
 Bernstorf 66, 157.
 Beselin 102, 153.
 Besendorf 23, 144, 167.
 Besitz 21, 155.
 Bibow 64, 159, 181.
 Bickbusen 21, 155.
 Biendorf 12, 147, 163.

- Biestorf 41, 137. 161, 163, 168, 169, 175,
 Biesow 9, 103, 153, 162, 183. 180, 184, 185, 186, 188,
 Billenhagen 58, 153. Boldebeck 60, 156.
 Bischofshagen 9, 156. Boldela 25, 145.
 Blankenberg 20, 159. Boldensdorf 60, 155.
 Blankenhagen 7, 80, 93, 95, 153, 162. Boldenshagen 4, 148.
 BlechernKrug 82, 139, 172. Bölkow 41, 139.
 Bleese 65, 157. GroßBölkow 9, 153, 182.
 Blengow 61, 147. KleinBölkow 56, 153, 180.
 Blieschendorf 65, 156. Bolland 61, 147.
 Bliesekow 9, 153. Bollbrücke 148.
 Bliensdorf 38, 145, 181. Bollewick 96, 137.
 Blowatz 17, 151. Bollhagen 103, 151.
 Blücher 21, 71, 155, 163. Hinter, }
 Blucherhof 89, 137. Klein- } Bollhagen 5, 148.
 Blumenhof 16, 159. Vorder- }
 Bobbin 78, 149, 170. Boltenhagen, 14, 158.
 Bobitz 71, 143, 175. Boltermühle 97, 138.
 Bobzin 28, 73, 146. Bolz 60, 154.
 Bobzin 35, 144. NiederBolz 60, 154.
 AltBobzin 35, 144. Bonnhagen 18, 157.
 Bockhorst 101, 151. Borg 103, 151.
 Bocksee 91, 145. Börgerende 5, 148.
 Bockup 33, 142. Borgfeld 92, 134, 165.
 Boddin 73, 146, 176, 185. Borkenhagen 67, 158.
 Boddin 78, 149, 164. Borkow 60, 154, 185.
 NeuBoddin 78, 149. Bornhof, 90, 145.
 Boek 34, 141. Bornkrug 89, 137, 174, 180,
 Boek 90, 138. 188.
 Boeken 25, 73, 143, 185. Bornmühle 43, 139.
 Böhlendorf 78, 149. Börzow 14, 66, 157, 163.
 Bomshof 59, 152. Bössow 14, 66, 69, 158, 163.
 Boienhagen 66, 158. Bossow 98, 139, 172.
 Boiensdorf 18, 151. Botelsdorf 19, 156.
 Boissow 75, 146. Botbmer 66, 158.
 Boitin 3, 156, 163. Brahlsdorf 28, 72, 73, 145,
 Boize 30, 146. 169, 177.
 Boizenburg 21, 48, 49, 51, 106, 107, 116, 128, 155, 159. Brahlsdorf 70, 159.
 Bramow 103, 153.

- Brandenhusen 18, 160.
 Braunsberg 82, 139.
 Bredenfelde 92, 134.
 Bredentin 42, 132.
 Breesen 13, 157.
 Breesen 44, 84, 132, 183.
 Breesen 78, 149, 187, 188.
 Breesen 92, 134, 165.
 GroßBreesen 87, 99, 139.
 KleinBreesen 87, 139, 187.
 Brenz 38, 145, 164, 174.
 Bresegard 23, 143, 180.
 Bresegard 33, 141.
 B-etzin 71, 155.
 Briest 72, 143.
 Briggow 92, 134, 165, 172.
 Bristow 92, 133, 165.
 Bröbberow 9, 153.
 Broda 32, 142.
 Brodersdorf 102, 153.
 Brodhagen 5, 148.
 Brook 35, 144, 168.
 Brook 66, 158.
 Broekhusen 60, 153.
 Bruchmühle 89, 137.
 Bruchmühle 145.
 Brudersdorf 39, 150, 164, 170.
Brüel 19, 48, 112, 128, 159,
 161, 163, 169, 181, 183,
 185, 187.
 Brummelkuhl 61, 154.
 Brunkendorf 7, 151.
 Brunnen 106, 131.
 Brunow 34, 142, 164.
 Brunsdorf 57, 151, 152.
 Brunshaupten 12, 147.
 Brusdorf 96, 135.
 Brusenbek 16, 159.
 Brusow 5, 148.
 Brütz 81, 131, 164.
 GroßBrütz 72, 143, 163.
 KleinBrütz 72, 143.
 LangenBrütz 64, 70, 159, 185.
 Brützkow 19, 156.
 Buchholz 9, 153, 162, 169.
 Buchholz 13, 104, 157.
 Buchholz 16, 69, 159.
 Buchholz 25, 143, 185.
 Buchholz 47, 96, 138, 181.
 Buchhorst 78, 142.
 Buerbek 61, 141.
 Bukow 86, 150.
 AltBukow 12, 147, 163, 171.
NeuBukow 12, 48, 50, 107,
 112, 128, 147, 161, 163,
 171, 176, 187.
 Bülow 13, 156.
 Bülow 41, 42, 131, 167, 182,
 186.
 Bülow 76, 141, 180, 185.
 Bülow 95, 133, 165.
 BülowerBurg 106, 131, 167,
 182.
 Bürgerhof 104, 155.
 Burow 35, 144, 164.
 Buschmühlen 61, 147.
 Büschow 20, 159, 185.
 Bussewitz 102, 152.
 Bütow 47, 96, 138.
 Büttelkow 61, 147.
 Büttlingen 19, 158.
 GroßBützin 84, 133, 183,
 184.
 KleinBützin 84, 133, 183,
 186.
Bützow 3, 48, 49, 51, 105,
 109, 129, 155, 161, 162,
 169, 171, 172, 174, 180,
 182, 184, 185, 186, 187,
 188.

C. 36.

(Sollten einige Namen unter C. nicht zu finden seyn, so suche man sie unter K.; und so auch umgekehrt.)

Cambs 9, 153, 162.
 Cambs 47, 97, 138, 165.
 Cambs 70, 159.
 KleinCambs 9, 153.
 Camin 12, 147.
 Camin 73, 146, 163, 168, 168.
 187.
 Cammin 42, 132, 164, 182.
 Carlewitz 58, 101, 151, 174
 Carlsdorf 82, 139.
 Carlshof II.
 Carlshof 94, 134.
 Carlshof 95, 133.
 Carlshof 96, 138.
 Carlsruh 58, 151, 184.
 Carlsruh 91, 134.
 Carlstein 94, 136.
 Charlottenhof (Seefeld) 78,
 144.
 Charlottenhof 94, 136.
 Charlottenthal 82, 139.
 Cheelsdorf II, 59, 152.
 Chemnitz 46, 92, 136, 165.
 Christianenhof 79, 149.
 Christioenfeld, 66, 158.
 Christinenhof 92, 135.
 Clausdorf 56, 153.
 Clausdorf 52, 147, 181.
 Clausdorf 90, 134.
 Conow 5, 153, 181.
 Conow 33, 142, 164.
 Conrade, 25, 141.
 Cordshagen 19, 156.
 Cordshagen 102, 152, 184.
 Cramon 25, 72, 143, 163.
 Cramon 100, 137.

Cramonshagen 72, 143.
 Crivitz 30, 48, 50, 107, 118,
 128, 140, 161, 164, 163,
 180, 182, 183, 187.

D. 112,

Dabel 10, 154.
 Dadow 34, 141.
 Dahme 95, 135.
 Dalberg 27, 143, 186.
 Dalkendorf 42, 133.
 Dallendorf 25, 143.
 GrofsDalwitz 79, 133.
 KleinDalwitz 79, 149, 186,
 187.
 Dalwitzenhof 103, 153.
 Dambek 25, 143, 163, 185.
 Dambek 38, 145, 164, 183,
 188.
 Dambek 47, 96, 138.
 Dambek 90, 145.
 Damekow 62, 147, 151.
 Dämelow 69, 159.
 Damerow 30, 140.
 Damerow 45, 136.
 Damerow 88, 136.
 Damerow 100, 137.
 Damm 35, 104, 140, 164.
 Damm 40, 149.
 Damm 42, 132.
 HeiligeDamm 5, 148.
 Dammereetz 73, 145, 180.
 Dammersdorf 57, 152.
 Dammhusen, 104, 160.
 Dammwolde 47, 96, 138, 165,
 181.
 Danishagen 66, 158, 163, 168.
 Dänendorf 7, 151.
 Danneborth 62, 147.
 Dannhusen 76, 141.
 Dänschenburg 7, 153, 162,

- Darbein 40, 150
 Darg-lutz 77, 144, 184, 185
 Dargun 39, 40, 48, 51, 52, 150, 161, 164, 172, 180, 182, 187.
 Dars 35, 144.
 Darze 76, 99, 140.
 Darze 89, 144, 181.
 Daschow 76, 89, 136.
 Dassow 14, 67, 157, 163, 168, 171, 175, 176, 182, 186.
 Degetow 14, 157.
 Demen 30, 141, 163, 167, 182, 185.
 Demen 82, 133.
 Dempzin 93, 135, 180.
 HohenDempzin 94, 133, 165, 184
 Depersdorf 42, 132.
 Depzow 187.
 Depzower Mühle 84, 149, 173.
 Dersenow 29, 74, 155, 169, 177.
 Dersentin 81, 139.
 NeuDersentin 139.
 Detershagen 62, 148, 171.
 Dettmannsdorf 58, 152.
 Deven 93, 134.
 Devwinkel, 42, 172.
 Diedrichshagen, 5 148.
 Diedrichshagen 14, 66, 158, 163.
 Diedrichshagen 103, 148.
 Diedrichshof 60, 156.
 Diekhof 82, 133, 173, 186.
 Diemitz 100, 138.
 Dierhagen, 7, 131.
 Dierkow 11, 59, 102, 152.
 Diestelow 81, 131, 173.
 Dinnies 60, 132
 Döbbersen 29, 74, 75, 146, 163.
 Dobbertin 99, 131, 164, 170, 173, 180, 181, 182, 183, 185, 186.
 Dobbin 42, 81, 139, 164.
 Dobbin 99, 131.
 Doberan 4, 5, 48, 50, 52, 148, 161, 162, 171, 176, 187, 188.
 Doberansche Hof 6.
 Dolgen 82, 132.
 Dolglas 61, 147, 187.
 Dölitz 79, 149
 Dömitz 32, 48, 50, 118, 128, 142, 161, 164, 167, 177, 180, 182, 183, 185, 187.
 Domsühl 30, 77, 140.
 Dönkendorf 66, 158.
 Dörgelin, 40, 150.
 Dorotheenhof 65, 157, 167, 180, 186.
 Dorotheenwald 80, 149.
 Dofskrug 98, 131.
 Dovensee 97, 98, 131.
 Drachenkrug 105.
 Dragun 13, 157, 168.
 Dransee 47
 GroßDratow 90, 136, 164.
 KleinDratow 90, 136.
 Drefahl 34, 77, 142, 184.
 Drehnkow 37, 140.
 Dreikrögen 38, 145, 181, 183, 184, 185.
 Dreilützwow, 74, 146, 163, 167.
 Dresenower Mühle, 45, 136.
 Dreveskirchen 18, 62, 151.
 Drewitz 100, 137. (163)
 Drieberg 25, 143, 168.
 Drispeth 27, 143.

- Drörlitz 84, 132.
 Drönnewitz 74, 146.
 Drüschow 61, 147.
 Drusedow 97, 131.
 Drüsewitz 79, 149.
 KleinDrüsewitz 149.
 Duckwitz 79, 149, 187.
 Dudendorf 58, 152, 174.
 Dudinghausen 82, 132.
 Dümmer 28, 146, 167.
 Dümmerhütte 28, 146, 181,
 186.
 Dummersdorf 87, 132.
 KleinDummersdorf 87, 132.
 Dümmerstück 28, 146.
 Düssin 74, 145, 169, 177.
 Dusterbeck 29, 146, 176.
 Dusterhof 96.
 Dütschow 38, 145.
 Dutzow 65, 157, 180, 185,
 186.

E. 28.

- Eggersdorf 66, 151.
 Eichholz 62, 150.
 Eikhof 57, 154, 182.
 Eikhof 95, 136.
 Eikelberg 57, 154, 163, 188.
 Einhusen 6, 148.
 Einhusen 12, 63, 147, 187.
 Einhusen 17, 160.
 Einhusen 103, 151, 174.
 Eisenfabrik 32, 142, 183.
 GrossenEixen 72, 143.
 MühleuEixen 72, 143, 163,
 175, 180, 186.
 ElbDistrict 21, 71. (14, 16,
 39, 64, 104, 106, 115,
 142, 145, 154, 155, 163.)
 Elbe 21.
 Eldena 33, 48, 50, 141, 164,
 180, 183, 187.
 Eldenburg 46, 90, 145, 155,
 184.
 EldenDistrict 30, 76. (11,
 20, 23, 24, 25, 26, 45, 61,
 72, 81, 99, 104, 106, 117,
 140, 144, 164.)
 Elmenhorst 5, 103, 148.
 Elmenhorst 14, 66, 158, 163.
 Emekendorf 58, 152.
 Emekenhagen 58, 101, 151.
 Entenfang 145.
 Erlenkamp 97, 138.
 Eulenkruge 33, 141.
 Eulenkruge 72, 143, 167,
 185, 186.
 Evchensruh 97, 138.
 Eversdorf 14, 157.
 Evershagen 103, 148.

F. 61.

- Fahrbinde 38, 143.
 Fahrdorf 17, 160.
 BoizenburgerFähre 106.
 DömitzerFähre 106, 142.
 MalchowerFähre 106.
 RostockerFähre 11, 59, 7.
 SchwerinscheFähre 26, 37,
 167, 168, 169, 181, 187,
 185, 186.
 Fahren 69, 159.
 Fahrenhaupt 58, 151.
 FahrenhaupterMühle 152.
 Fahrenholz 9, 153, 183, 187.
 Fahrenholz 88, 134.
 Falkenhagen 106, 145.
 Farpen 18, 150.
 NeuFarpen 18, 150.
 Fasauerie 25, 154.

- FauleMühle 72, 143, 168. Friedrichshof 74, 146.
 Faulenrost 93, 135. Friedrichshof 80, 149.
 FauleOrt 90, 138. Friedrichshof 97, 138.
 FauleSee 26. Friedrichshorst 78, 149.
 Federow 90, 94, 136, 164. Friedrichsmoor 31, 38, 143.
 Fegetasch 75, 146. Friedrichsruh 31, 76, 155, 168.
 Feldhusen 69, 157. Friedrichsruh 93, 134.
 Fichtenhusen 16, 159. Friedrichsthal 25, 143, 167,
 Fiensdorf 11, 58, 152. 186.
 Findenwirunshier 32, 142, 177, 183, 187. Friedrikenhof 91, 135.
 Finken 96, 138. Fulge 7, 151.
 Finkenberg 103, 152, 171. Fulgen 5, 148.
 Finkenthal 40, 149. Fürstenhof 40, 149.
 Finkenwerder 81, 132.
 Fischerhütten 135.
 Fischkaten 18, 151.
 Fischland 6, 7, 8, 151.
 Flechtkrug 68, 157.
 FlesenSee 100.
 Flessenow 69, 159.
 Fliemsdorf 66, 151.
 Flöte 104, 160.
 GrossenFlotow }
 KleinFlotow } 93, 136.
 Frauenmark 30, 76, 155, 164.
 Frauenmark 65, 157, 168.
 Frauenburg 67, 69, 151.
 Frauen^{et}sdorf 90, 145.
 Dev^{et}lsFreienholz 7, 152.
 EinFreienholz 8, 152.
 Fresenbrügge 104, 141.
 Fresendorf 7, 82, 153, 170.
 Frendenberg 58, 151.
 Friedrichsdorf 62, 151.
 Friedrichsgabe 42, 153.
 Friedrichshagen 66, 158, 163.
 Friedrichshagen 82, 133.
 Friedrichshof 9, 153.
 Friedrichshof 43, 132.

G. 192.

- Gaarz 33.
 GaarzerFeldmark 106.
 Gaarzerhof 12, 147.
 GaarzerKrug 180, 184, 187.
 AltenGaarz 12, 62, 64, 147,
 163, 184
 AltenGaarz 89, 137, 187.
 NeuenGaarz 62, 147.
 NeuenGaarz 89, 137.
 Gädebehn 31, 140.
 Gädebehn 93, 134.
 Gädebehnsche Forsthof 31,
 167, 181, 186
 Gadebusch 13, 48, 50, 105,
 107, 113, 128, 157, 161,
 163, 167, 171, 173, 175,
 180, 181, 185, 187.
 Gägelow 10, 60, 154, 163, 185.
 Gägelow 16, 151.
 Gagezow 18, 150.
 Galenbek 93, 134.
 Gallentin 27, 143, 180.
 Gallin 22, 155.
 Gallin 45, 136, 188.
 Gamehl 62, 150.

- Gammelin 21, 49, 146, 163, 180.
 Gantenbek 15, 158.
 Ganzkow 42, 139.
 Ganzlin 45, 89, 136, 181.
 Ganzow 13, 65, 157, 186.
 Garden 99, 132.
 Garlitz 23, 142.
 Garlitz 74, 145.
 Garvensdorf 62, 147.
 Garvsmühlen 62, 147.
 Garwitz 31, 140, 164.
 Gehmkendorf 86, 150, 184.
 Gehrum 22, 71, 104, 155.
 Gelbensande 8, 152.
 Georgsthal (Jürgensthal) 96, 137.
 Gerdshagen 56, 148, 188.
 Gerdshagen 99, 132, 173, 187.
 Gersdorf 62, 147.
 Gessin 92, 135.
 Gielow 46, 133, 165.
 Gr.Gievitz 93, 134, 164.
 KleinGievitz 93, 134.
 Gischow 104, 140, 164.
 GrossenGischow 57, 155, 187.
 KleinGischow 62, 147, 187.
 Glaisin 33, 141, 180.
 Glambeck 3, 156, 183, 184, 185.
 Glasewitz 82, 132, 173.
 GlasewitzerBurg 106, 131, 173, 186.
 Glashagen 4, 5, 148.
 Glashagen 68, 159.
 Glashütte 138.
 Glashütte 145.
 Glasin 16, 160.
 Glasow 40, 150.
 Glassow 92, 133.
 Glave 87, 139, 172, 180.
 Gletzow 19, 156.
 Glocksinn 89, 135, 180.
 Gnemern 62, 147, 188.
 KleinGnemern 62, 147.
 Gneve 97, 137.
 Gneven 76, 141.
 Gnevsdorf 45, 136, 165.
 Gnewitz 87, 148, 174, 187.
 GnewitzerMühle 58.
 Gnoien 40, 48, 51, 107, 121, 129, 149, 161, 164, 170, 176, 180, 182, 185, 186, 187, 188.
 Goddin 72, 143, 175.
 Goddin 88, 133.
 Gr.Godem 38, 140, 181, 187.
 KleinGodem 38, 140.
 Godern 25, 141.
 GodernscheMühle 25, 141.
 Godow 59, 152.
 Godow 91, 136.
 Göhlen 34, 142.
 Göhren 31, 140.
 Göhren 34, 141.
 Göhren 92, 137.
 Göhren 104, 143.
 Golchen 69, 159.
 Goldberg 41, 48, 51, 107, 121, 129, 131, 161, 164, 170, 173, 180, 182, 186, 187.
 Goldberg 62, 147.
 Goldbek 66, 158.
 Goldebee 62, 151, 163.
 Goldenbow 31, 76, 155.
 Goldenbow 74, 146.
 Goldenitz 42, 43, 82, 153.
 Goldenitz 74, 146.
 Goldenstädt 25, 143, 183, 185.

- Goldewin 42, 132, 170.
 Goldufer 22.
 Göllin 3, 156, 183.
 Göllnitz 102, 152, 183.
 Gollwitz 17, 160.
 Goorsdorf 11, 59, 152.
 Goosdorf 14, 137.
 Goritz 87, 149, 173.
 Gorlosen 34, 141, 164, 180.
 GrossenGörnnow 60, 154, 188.
 KleinGörnnow 60, 154.
 Gorow 56, 153, 188.
 Görries 25, 154.
 Gorschendorf 44, 86, 150,
 165, 172.
 Görslow 72, 76, 141.
 Görzhausen 94, 133.
 Gosau 71.
 Göslow 73, 146.
 Göthen 31, 141.
 Gothmann 22, 155.
 Gottesgabe 72, 144.
 Gottesgabe 79, 149.
 Gotthun 96, 137.
 Gottin 82, 133.
 Gottmansförde 72, 143.
 Graal 7, 151.
 Grabenitz 96, 138.
 Grabow 33, 34, 48, 50, 106,
 107, 119, 128, 141, 161,
 164, 169, 173, 177, 181,
 182, 185, 187, 188.
 Grabow 47, 96, 138, 165.
 GrossenGrabow 82, 139.
 HofGrabow 35, 144, 184.
 KleinGrabow 82, 139.
 KleinGrabow 90, 145.
 NeuGrabow 35, 144.
 Grabowhöfen 90, 145.
 GrabowerMühle 87.
 Gragetopshof 103, 153.
 Gralow 57, 156.
 Grambow 65, 156, 163.
 Grambow 72, 144.
 Grambow 87, 131.
 Gramkow 66, 158.
 Grammow 79, 149.
 Gramnitz 28, 142, 167.
 Gramnitz 74, 146.
 Gramsdorf 87, 148.
 Gramzow 82, 139, 184.
 Granzin 22, 74, 155, 163,
 182, 185.
 Granzin 28, 142.
 Granzin 35, 155, 164.
 Granzin 38, 145, 181.
 Granzow 79, 149.
 Grebbin 35, 144, 164, 182.
 Grebs 33, 142.
 Gremmelin 82, 133.
 GrossenGrenz 9, 153, 169.
 KleinGrenz 9, 153.
 Grenzburg 106, 139, 172.
 Greschendorf 14, 158.
 Grese 69, 151.
 Gresenhorst 7, 153, 184, 187.
 Gresse 71, 155, 163.
 Gressow 66, 158, 163.
 Greven 22, 155, 182.
 Greven 78, 140.
 Grevenhagen 25, 143.
 Grevenstein 14, 15, 158.
 Grevismühlen 14, 48, 50, 107,
 113, 128, 157, 161, 163,
 168, 169, 171, 175, 176,
 181, 182, 183, 186.
 Grieben 19, 156.
 Griebnitz 42, 132.
 Griebow 77, 140.
 Grieschow 88, 133.

- Grieve 79, 83, 149. H. 108.
 Grittel 33, 141.
 GröningsMühle 104, 160.
 Grossenhof 66, 158.
 Grube 92, 133. (184.)
 Grubenhagen 93, 135, 165,
 GrubenMühle 105, 160.
 Grundshagen 66, 158.
 Grüneberg 97, 131.
 Grünenhagen 60, 156.
 Grünenheide 58, 152.
 Grünenhof 28, 142.
 Grünenhof 83, 139.
 GrüneJäger 41, 136.
 GrüneJäger 87, 139, 180, 183.
 GrüneJäger 88, 136.
 Grüssow 90, 137, 165.
 Gubkow 58, 152.
 SiedenGubkow 58, 152.
 Gudow 23, 142.
 Gülitz 44, 150.
 Gülze 22, 155.
 Gülzow 46, 133, 180, 182,
 183, 184.
 Gülzow 56, 156.
 Guritz 34, 141.
 Gustävel 76, 141.
 Güstow 13, 157.
 Güstow 18, 151.
 Güstrow 41, 42, 49, 51, 106,
 107, 120, 128, 131, 161,
 164, 167, 169, 170, 174,
 176, 181, 182, 183, 184,
 186.
 AltGuthendorf 58, 151, 184.
 NeuGuthendorf 58, 151.
 Guthow 15, 158.
 Guthow 42, 131, 173, 187.
 Guthow 68, 158.
 Gützkow 93, 134.
- Hafthagen 68, 158.
 AltHageböck } 62, 150, 181.
 NeuHageböck }
 Hagen 41, 81, 132.
 Hagenow 23, 49, 50, 116,
 118, 142, 161, 163, 167,
 180, 181, 182, 183, 187,
 188.
 Hagenow 100, 137.
 HagenowerHeide 23, 142.
 Hagensruhm 86, 150, 180.
 Hagerfelde 82, 139.
 Hahnenhorst 89, 136, 181.
 Hallalit 93, 135.
 Hals 154.
 Halsberg 83, 133.
 Hambergen 14, 157.
 Hansdorf 5, 153, 162, 188.
 Hanshagen 62, 148.
 Hanshagen 66, 156.
 Harkensee 66, 157.
 Harmsdorf 7, 102, 152.
 Harmshagen 62, 147.
 Harmshagen 66, 158.
 Harst 74, 146.
 Hartenland 96, 136.
 Häschen Dorf 11, 59, 152.
 Haselholz 26, 143, 181, 184.
 Hasenwinkel 64, 159.
 Hastorf 5, 153.
 HauptsMühle 96, 137.
 Havekost 69, 157.
 Häven 19, 159.
 Heide 82, 133.
 Heide 92
 AlteHeide 7, 151.
 NeueHeide 7, 151.
 Heidekaten 18, 151.

- Heidekrug bei Mönchhagen 7, 152.
 Heidekrug 104, 155.
 Heidhof 32, 142, 167.
 Heidramel 96, 138.
 Heiligenhagen 9, 153.
 NeuHeinde 86.
 GrossenHelle 93, 135, 165.
 KleinHelle 93, 134, 165.
 HellerMühle 89, 135.
 Helm 29, 146.
 Helmsdorf 87, 148, 170.
 Hermannshagen 9, 156, 160, 180.
 HermannshägerMühle 9, 160, 188.
 Herzberg 76, 140, 164, 187.
 Herzfeld 38, 145, 164.
 Heukendorf 66, 67, 158.
 Hilgendorf 14, 157.
 HilgendorferFeldm. 27.
 Hindenberg 65, 156.
 Hinrichsberg 97, 138, 174.
 Hinrichsdorf II, 59, 152.
 Hinrichsdorf 58, 151.
 Hinrichshagen 93, 135.
 Hinrichshagen 102, 152.
 Hinrichshof 47, 138.
 Hinrichshof 89, 137.
 Hinzenhagen 83, 139.
 Hirschburg 7, 151.
 Hoben 69, 151.
 Hofe 66, 158.
 Hofzumfelde 66, 158, 168.
 Hohenfelde 5, 148, 188.
 Hohenfelde II, 154.
 Hohenfelde 59, 152, 184.
 Hohenfelde 82, 133.
 Hohenkirchen 66, 67, 158, 163.
 Hohewisch 38, 145.
 Holldorf 65, 156, 157, 176.
 Holldorf 70, 159.
 Holm 14, 157, 175.
 Höltingsdorf 12, 63, 147, 187.
 Holzendorf 10, 154.
 Holzendorf 76, 141, 163.
 Holzhausen 25, 143.
 Holzkrug 30, 185.
 Hoort 23, 143, 183, 187.
 Hoppenrade 16, 159, 182.
 Hoppenrade 83, 139, 174.
 Horn (Wald) 104.
 Hornsdorf 18, 63, 151, 163.
 HornsdorferBurg 104, 151, 171, 181.
 HornsMühle 103, 152.
 Horst 3, 155.
 Horst 34, 142.
 Horst 56, 148.
 Horst 58, 152.
 Horst 62, 147.
 Horst 71, 155, 168, 177.
 Hucksdorf 9, 103, 153, 170.
 Hübnerbusch 22, 155, 169, 177, 180.
 Hühnerland 78, 142.
 Hülseburg 74, 146.
 Hundehagen 5, 148.
 Hundorf 27, 143.
 Gr.Hundorf 65, 156.
 KleinHundorf 65, 157.
 Hungersdorf 14, 157.
 Hungersdorf 93, 134.
 Hütte 85, 133.
 Hütte 141.
 AltHütte 28, 142.
 AlteHütte 73, 157.
 AlteHütte 96, 135.
 AlteHütte 133.

Hütten 5, 148.
 Hütten 81, 139.
 Hüttenhof 86, 150.
 Hüttenhof 93, 134.
 Hütthof 19, 158.

J. 45.

Jabel 23, 72, 74, 143, 163.
 Jabel 92, 100, 137, 164, 174, 188.
 Jabelitz 9, 156, 188.
 Jäbitz 96, 138.
 Jacobshof 104, 160.
 JacobsMühle 104, 160.
 JacobsZiegelei 104, 160.
 Jägerhof 26, 131.
 Jägerhof 106.
 Jähmen 83, 133.
 Jamel 25, 143, 183.
 Jamel 67, 158.
 AltJamel 25.

Jankendorf 7, 151, 174.
 Jannersdorf 36.
 Jarchow 37, 140.
 KleinJarchow 70, 159.
 LangenJarchow 20, 159.
 Jarnsdorf 13, 157, 180.
 Jasnitz 38, 143, 185.
 Jassewitz 67, 68, 158, 175.
 NeuJassewitz 67, 158.
 Ichlim 97, 138.
 Jeese 65, 157, 175.
 Jellen 99, 131, 180.
 Jennewitz 5, 148.
 KirchJesar 23, 144, 181.
 ProbstJesar 23, 142, 169.
 Jesendorf 69, 70, 159, 163, 180, 181, 182, 187.
 Jesenitz 23, 72, 74, 142.
 Jesow 72, 145.

Jettchenshof 86, 150.
 Ikendorf 102, 153.
 Ilkensee 94, 135.
 Ilow 62, 150.
 Johannsdorf 67, 157, 186.
 Johannhof 91, 134.
 Johannslust 70, 159.
 Jördensdorf 40, 150, 164, 184.
 Jördensdorf 12, 62, 147.
 Jülchendorf 20, 141.
 Jürgensdorf 93, 133, 165, 182, 183, 184, 188.
 Jürgenshagen 4, 155.
 Jürgenshof 92, 137.
 Jürgensthal (Georgsthal) 96, 137.
 Jürgeshof 102, 152.
 Ivenack 88, 133, 165, 180, 182, 188.
 Ivendorf 5, 148.

K. 205.

Kaatz 60, 159.
 Kabuzenhof 103.
 Kadow 41, 132, 180, 182.
 Kägsdorf 62, 147.
 Kahlenberg 69, 159.
 AltKalden 40, 149, 164, 188.
 NeuKalden 44, 48, 51, 107, 121, 129, 150, 161, 164, 172, 180, 182, 184, 187, 188.
 Kalies 32, 142, 177.
 Kalkberg 156.
 Kalkhorst 67, 158, 163.
 Kalkwerder 25, 131.
 Kalsow 63, 150.
 Kaltenhof 17, 160.
 Kaltenhof 32, 142.
 Kaltenhof 67, 157.
 Kalübbe 94, 134.

- Kammerhof 5, 148.
 Kämmerich 40, 150.
 Kaninchenwerder 25, 141.
 Kankel 42, 82, 85, 132, 182.
 Kanneberg 57, 152.
 Karbow 35, 144, 164.
 Karbow 47, 97, 138.
 Karcheetz 83, 139.
 Karchow 97, 138, 165.
 Karenz 33, 142.
 Karenzin 38, 145, 181.
 Karft 29, 146.
 Kargow 94, 136, 174, 180, 181.
 AltKarin 63, 147, 163.
 NeuKarin 12, 147.
 Karnin 70, 159.
 Karnitz 86, 150.
 Karow 16, 159.
 Karow 83, 132.
 Karow 89, 136, 172, 188.
 Karsdorf 94, 133.
 Karstädt 34, 104, 142, 183.
 Kartlow 62, 63, 64, 150,
 171, 181.
 Käselin 89, 144.
 Käselow 65, 157.
 Käselow 67, 158.
 Käselow 83, 132, 183.
 Kasendorf 65, 157.
 Kassebohm 102, 153, 170.
 Kassow 83, 132.
 Kastahn 14, 158.
 Kastorf 34, 141.
 Kastorf 94, 134, 165.
 Katelbogen 57, 156.
 Käterhagen 9, 160.
 AltKätwin }
 NeuKätwin } 85, 132.
 Kavelisdorf 42, 132, 162, 183.
 Kavelisdorf 93, 136.
 KayenMühle 103, 153.
 Keetz 69, 159.
 GrossenKelle 97, 137.
 KleinKelle 97, 138.
 Kessin 5, 7, 102, 153, 162, 183.
 Kiekindemark 104, 140.
 KielMühle 93, 35.
 Kieth 89, 137, 165, 174.
 Kiether TheerOfen 89, 137,
 Kietz 38, 145. (188.
 Kieve 47, 138, 165, 181.
 Kirchdorf 7, 151.
 Kirchdorf 17, 160.
 Kisserow 100, 137.
 Kittendorf 94, 154, 164, 184.
 Klaber 42, 83, 139, 164, 180.
 Kläden 99, 131, 185, 187.
 Kladow 76, 141, 161, 169.
 Kladrum 36, 144, 164, 182, 185.
 Klappe 58, 152.
 Klappenkrug 70, 159.
 Kleefeld 64, 70, 159, 185.
 Kleekamp 69, 159.
 GrossenKlein 103, 148.
 LüttenKlein 101, 103, 148.
 Kleinen 27, 159, 180.
 Kleinhof 87, 148.
 Kleinow 34, 131, 168, 183, 185.
 Kleisten 99, 131, 187.
 Klenz 86, 150.
 Kleth 46, 134.
 Kletzin 16, 151.
 Kleverhof 40, 149.
 Klingendorf 42, 83, 132.
 Klink 97, 138, 164, 184.
 Klinken 31, 141, 164.
 KlinkerMühle 31, 140.
 Klockenhagen 7, 151.
 Klockow 88, 133.
 Klockow 91, 145, 174, 180.

- Kloddram 74, 145.
 Klopzow 97, 138.
 Klues 42, 139, 172, 174.
 Klüfs 38, 145, 164, 183, 188.
 Klufs 160.
 KlufsBurg 104.
 KlüfsMühle 104.
 Klüssendorf 104, 159.
 Klüsserhof 104.
 KlüsserMühle 23, 144, 181.
 Klützi 14, 65, 158, 163, 168, 175.
 NiederKlützi 66, 68, 158.
 Kneese 13, 157.
 Kneese 59, 151, 174.
 Knegendorf 83, 132.
 Knorrendorf 94, 134.
 Knüppeldamm 96, 138.
 Kobande 31, 141.
 Kobrow 10, 153.
 Kobrow 83, 132.
 Köchelsdorf 65, 157, 168.
 Köchelsdorf 67, 159.
 Kockendorf 58, 152.
 Kofahl 28, 146.
 Kogel 29, 146, 185.
 Kogel 89, 144.
 KirchKogel 87, 99, 131, 164.
 RumKogel 87, 99, 131.
 Kolbow 38, 145.
 Köln 83, 139, 174.
 Kölpin 46, 133.
 Kölpin 76, 141, 169, 186.
 KölpinerSee 100.
 Kölzin 29, 146, 180.
 Kölzow 58, 152, 163, 184.
 KönigsMühle 137.
 Koppelow 83, 139.
 Körchow 63, 147.
 Körchow 74, 116, 163.
 Körkwitz 7, 103, 151.
 Korleput 44, 84, 132.
 Kornhorst 97, 138.
 Kofsbad 36, 144, 182, 184.
 Kossow 85, 132, 182, 183.
 Kösterbeck 7, 153.
 Gr.Kötel 83, 88, 139.
 KleinKötel 83, 139, 180.
 Kothendorf 28, 144.
 Kowalz 79, 149.
 Kraak 23, 143, 181, 185.
 GroßKraase 94, 134.
 KleinKraase 94, 134.
 Kraaz 100, 137.
 Krakow 42, 49, 122, 129,
 139, 161, 164, 172, 180.
 GrossenKrams 23, 143.
 KleinKrams 23, 142, 180.
 Kranichshof 79, 149.
 Gr.Krankow }
 KleinKrankow } 67, 158.
 KrappMühle 92, 136.
 Krassow 67, 69, 151, 173.
 Krassow 84, 133.
 Krebsförden 25, 154.
 Krebsmühle 106, 133.
 Kreien 36, 144, 164.
 Krembz 13, 65, 157.
 KrembzerHütte 13, 157.
 Kremmin 34, 111.
 Krempin 12, 147.
 AltKrenzlin 23, 143, 169, 180.
 NeuKrenzlin 23, 143, 169.
 Krenzlier Glashütte 23, 143.
 Kressin 76, 136.
 Krevtsee 93, 135.
 Kriesow 94, 134.
 Kritzemow 10, 153.
 Kritzkow 42, 132, 164, 187.
 Kritzow 36, 144.
 Kritzow 76, 141.

- KritzowerBurg 104, 151, L. 133.
 173, 182. Lage 42, 49, 106, 122, 129,
 Krohn 33, 141. 132, 161, 164, 173, 180,
 Krönkenhagen 66, 158. 182, 183, 184, 185, 187.
 Kronskamp 38, 145. Gr.Laasch 34, 142, 164, 170
 Kronskamp 44, 83, 132, KleinLaasch 38, 145.
 180, 187. Laase 57, 154, 188.
 Kröpelin 5, 48, 105, 114, GrossenLabenz 57, 154.
 128, 148, 161, 163, 171, KleinLabenz 20, 156, 183.
 176. Laerz 100, 138, 165.
 Krudop 31, 140. Lähnwitz 99, 132.
 Krukow 94, 95, 135, 173. Lalchow 45, 144.
 Krummbrook 14, 158. Lalendorf 81, 83, 133.
 Krümmel 97, 138, 165, 181. Lambrechtshagen 5, 148, 162.
 Krummendorf 11, 59, 152. Landkrug 7, 102, 152, 171.
 Krummsee 88, 133, 172. Landmühle 13, 157.
 Krusenhagen 18, 150. Landsdorf 69, 151.
 Kuchelmis 81, 139. Langendorf 12, 63, 147.
 Kucksdorf 57, 152. Langenhagen 41, 132.
 Kuhlen 64, 159, 185. Langenheide 74, 145, 169, 177.
 Kuhlenfeld 22, 155. Langensee 56, 156.
 Kühlenstein 14, 158. Langenstük 62, 147.
 Kuhlrade 7, 101, 151, 162. Langhagen 81, 139, 180, 182.
 Kuhs 42, 132, 187. Langhagen 96, 135
 Kuhsdorf 24, 72, 143, 180, TheerOfen Langhagen 82,
 181. 136.
 Kuhstall 94, 135. Langwitz 92, 135.
 Kukuk 31, 141. Lanken 36, 78, 140, 164.
 Kummer 34, 143, 169, 181. Lankow 27, 154, 167, 168, 186.
 Kummerowsche See 40. Lansen 94, 135.
 Kummin 77, 140. GrossenLantow 44, 83, 132.
 Kuppentin 89, 136, 165. KleinLantow 44, 83, 132, 183.
 Küsserow 40, 149, 184. Lapitz 94, 135, 165.
 Gr.Kussewitz 103, 152, 184. Laschendorf 100, 137.
 KleinKussewitz 103, 152. LassanerFeldm. 34.
 Kussow 68, 158. LaukMühle 34, 142.
 Kussow 83, 133. Laupin 24, 142, 185.
 Kützerhof 40, 150. Lebbin 97, 138.
 Kützin 29, 146. Leezen }
 NeuLeezen } 70, 159.

- Lehmhorst 90, 136.
 Lehmkublen 25, 144.
 Lehnchensruh 104, 160.
 Lehnenhof 40, 150.
 Lehnenhof 63, 147, 171.
 Lehnen 74, 146, 168.
 Lehsten 46, 91, 134, 184.
 Leisten 92, 136, 172.
 Leisterförde 71, 155.
 Leitzen 97, 138, 181.
 Lelkendorf 86, 150, 184.
 Lenschow 78, 140.
 Lenz 41, 157.
 Lenzen 60, 99, 154.
 Leppin 37, 140.
 AltLeppin }
 NeuLeppin } 97, 138.
 Letschow 10, 153, 180.
 Leussow 34, 142, 164, 185.
 Levensdorf 93, 135.
 Levezow 67, 151.
 Levezow 86, 150, 164.
 Levin 40, 150, 164, 180.
 Levkendorf 44, 83, 132.
 Lewitz 31.
 Lexow 100, 137.
 Lichtenhagen 5, 148, 162.
 Lieblingshof 58, 152.
 Liepe 33, 141.
 Liepen 58, 149.
 Liepen 93, 135, 180.
 Liepen 96, 135, 184.
 Liepen 100, 137, 187.
 Lieps 25, 159.
 WendischLieps 71, 155.
 Liessow 70, 159.
 Lindenbek 78, 155.
 Linstow 89, 137.
 Lischow 63, 147.
 Lissow 44, 84, 132.
 Lissow 82, 133.
 Lohmen 99, 132, 164, 173, 187.
 Loitz 10, 60, 103, 154.
 Loosen 24, 142, 169.
 Loosten 16, 159.
 Loppin 100, 137.
 Louisenhof 131.
 Löwitz 65, 156.
 Lübbendorf 24, 142.
 Lübbersdorf 16, 160, 185.
 Lübchin 79, 149, 164, 187,
 188.
 HolzLübchin 79, 149.
 Lübesse 25, 143.
 Lübchow 95, 135.
 Lüblow 38, 145.
 Lübow 16, 151, 163.
 LübscheBurg 104, 160, 175.
 Lübsdorf 27, 143.
 NeuLübsdorf 27, 143.
 Lübsee 19, 156, 163.
 Lübsee 42, 83, 139.
 Lübseerhagen 19, 156.
 Lübsin 60, 156.
 Lübtheen 24, 52, 142, 163,
 167, 169, 173, 177, 178,
 180, 182.
 Lübz 35, 36, 49, 50, 107, 119,
 128, 144, 161, 164, 168,
 170, 173, 181, 182, 183,
 184, 188.
 Lüchow 79, 149.
 Luckwitz 74, 146.
 Lüdersdorf 16, 160.
 Lüdershagen 42, 83, 139,
 164, 172.
 Lüdershof 93, 135.
 Ludorf 97, 137.
 Ludwigsdorf 86, 150.
 Ludwighof 138.

- Ludwigslust* 34, 52, 131, 161, AltMalchow 100, 137.
 164, 168, 173, 177, 181, BaubhofMalchow 101, 137.
 182, 183, 185, 187. Malchow, Hof 45, 136, 188.
Lühburg 79, 149, 170, 180, Malchow, Dorf 17, 106.
 186. Malchower See 106.
Gr.Lukow 46, 91, 94, 136, 165. Malk 33, 141.
Gr.Lukow 93, 135. Malkwitz 89, 101, 137.
HohenLukow 56, 156, 183, Mallentin 14, 157, 175.
 184, 188. Mallin 95, 135, 172.
KleinLukow 91, 94, 136. Mallitz 33, 142.
KleinLukow 93, 135. Malow 37, 77, 140.
Lüningsdorf 42, 133. MalowerMühle 37, 140.
Lüningshagen 5, 148. Malpendorf 12, 147.
GrossenLunow } 79, 149. Mamerow 42, 139.
KleinLunow } Mandelshagen 7, 153, 184.
Lupelow 94, 134, 165. Manderow 67, 158.
Lupendorf 93, 95, 135. Manekenwerder 22, 155.
Gr.Lüsewitz 59, 152, 184. Mankmoos 20, 156, 173, 183.
KleinLüsewitz 59, 152. Mannhagen 94, 134.
Lüssow 42, 83, 132, 164, Marienehe 5, 148.
 169, 170. Marienhof 77, 142.
HofLügendorf 89, 137. Marienhof 86, 150.
KirchLütgendorf 89, 137, Marienhof 95, 135.
Lutgenhof 67, 157. (164. Marienthal 65, 157.
Lüttenmark 22, 155. Marienthal 81, 139.
Luttersdorf 67, 159. Marin 91, 136.
Luttheran 36, 144, 168, 173. Markgrafenheide 102, 152.
Lüttow 30, 146. Markow 46, 134.
Lützwow 65, 157, 185, 186. GrossenMarkow 86, 150.
 KleinMarkow 86, 150.
 M. 123. MarkowerMühle 31, 140.
Madsow 63, 150. Markshagen 56, 148.
Magdalenenlust 42, 131. Markshagen 96, 135.
Malchin 46, 49, 106, 124, *Marlow* 7, 49, 110, 129, 151,
 129, 133, 161, 165, 172, 161, 163, 171, 174, 184.
 181, 182, 183, 84, 186, 188. Marnitz 37, 48, 51, 77, 140,
Malchiner See 88, 95, 106. 164, 81, 83, 185.
Malchow 49, 101, 106, 124, Marsow 29, 74, 145.
 128, 137, 161, 165, 174, Martensdorf, Hof 105, 159.
 181, 182, 186. Martensdorf, Dorf 16, 159.
Malchow 104, 140. Mafslow 69, 151.

- Massow 97, 138, 165, 181. Mödentin 16, 159.
 Matersen 10, 155. Möderitz 77, 140, 164.
 Matgendorf 83, 133, 183. Moisall 57, 156, 162, 180,
 Matthieshorst 88. 183, 184.
 Matzlow 104, 140. Moisaller Gehöft 25, 72.
 Mechelsdorf 63, 147. Moitin 12, 147.
 Mecklenburg, Amt 5, 49, 50, Möllen 41, 139.
 107, 159, 169, 175. Möllen 94, 34, 165, 172.
 Mecklenburg, Dorf 16, 159, Möllenbek 77, 142, 164.
 163. Möllenhagen 91, 94, 145, 184.
 Mecklenburgsche Hof 17. Möllensdorf 91, 94, 135.
 Gr. Medewege 27, 143, 169. Möllin 13, 157.
 Klein Medewege 25, 143. Moltzenow 9, 156.
 Medow 41, 131, 173. Moltzenow 73, 43, 180.
 Medower Ziegelei 41, 131. Moltow 70, 159.
 Meetzen 65, 157. Molzow 94, 135.
 Meiersdorf 67, 158, 182, 184. Mönchbusch 92, 137.
 Meiersdorf 77, 140. Mönchhagen 8, 152.
 Melkhof 75, 145. Mönchshof 47, 138.
 Mellen 33. Mönchweden 5, 148.
 Melz 97, 138, 165. Moor 68, 158.
 Mentin 77, 140. Moorbrink 73, 143.
 Menzendorf 77, 142. Moorhagen 57, 156, 180, 183.
 Meschendorf 12, 61, 62, 147. Moraas 24, 143.
 Mestlin 99, 132, 164, 184. Mowitz Feldm. 61.
 Meteln 25, 26, 143, 163, 180, Muchelwitzer Feldm. 31.
 185. Muchow 38, 145, 164.
 Metelsdorf 16, 159, 175. Muddeldorf 104, 142.
 Gr. Methling 40, 150, 164, 170. Muefs 26, 141.
 Kl. Methling 40, 79, 150, 170. Müggenburg 76, 141.
 Miekenhagen 56, 148. Müggenburg 105, 151.
 Miekenhof (Miekow) 82, 139. Mühlenbek 75, 146.
 Minenhof 93, 134. Mühlenberg 77, 140.
 Minzow 47, 138. Mühlengiez 60, 156, 167,
 Mirendorf 83, 132. 182, 186.
 Mirow 26, 143, 183, 185. Mühlenhof 99, 132, 184, 187.
 Mistorf 43, 153, 186. Alt Mulsow 63.
 Hohen Mistorf 44, 86, 150, Kirch Mulsow } 12, 63, 147,
 164, 180. Wend. Mulsow } 163.
 Mittelhof 94, 134. Mummendorf 14, 69, 157, 163.

- Müritz 8, 151. NeueMühle 43, 132.
 Müritz 45, 47, 90, 96, 97, 100, 106. NeueMühle 80, 140, 173.
 KleinMüritz 8, 151. Neumühlsche See 26.
 MüritzDistrict 45, 88. (36, Neuendamm 104, 155.
 41, 76, 85, 100, 104, 106, Neuendorf 4, 155, 187.
 123, 131, 133, 135, 136, Neuendorf 39, 142.
 137, 144, 145, 164. Neuendorf 44, 150.
 Müsselmow 76, 141. Neuendorf 59, 153.
 Mustin 61, 154. Neuendorf 64, 150.
 MützerMühle 77, 144. Neuendorf 65, 157.
 Neuenhagen 67, 69, 158.
 Neuenkirchen 4, 56, 155,
 162, 183.
 Neuenkirchen 74, 146, 163.
 Neuhaus 103, 151.
 Neubäuser 135.
 Neuhof 5, 153.
 Neuhof 8, 151.
 Neuhof 16, 159.
 Neuhof 16, 160.
 Neuhof 18, 160.
 Neuhof 34, 141.
 Neuhof 39, 145.
 Neuhof 47, 138.
 Neuhof 58, 149.
 Neuhof 60, 156.
 Neuhof 67, 158.
 Neuhof 70, 159.
 Neuhof 75, 146.
 Neuhof 77, 140.
 Neuhof 80, 149.
 Neuhof 84, 139.
 Neuhof 87, 131.
 Neuhof 89, 135.
 Neuhof 89, 136.
 Neuhof 94, 134.
 Neuhof 95, 135.
 Neuhof 99, 131.
 Neukloster 16, 17, 49, 51,
 160, 163, 180, 182, 185.

N. 100.

- Nakensdorf 16, 160.
 Nantrow 18, 147.
 Naschendorf 14, 157, 182.
 Nätebow 97, 137, 165.
 Naudin 71, 143.
 Necheln 69, 159.
 Nedderhagen 66, 158.
 Neese 34, 77, 142, 164.
 Nepersdorf 70, 159, 180.
 Nepersmühlen 76,
 Nesow 19, 156.
 Netzeband 47, 97, 131, 162.
 NeuBaute 40, 150.
 Neuburg 18, 63, 150, 163,
 171, 181.
 Neuburg 104, 140.
 Neudorf 32, 142, 185.
 NeueKrug 10, 154, 167, 186,
 NeueKrug 23, 143. (187.
 NeueKrug 47, 138, 181.
 NeueKrug 65, 157, 168, 175,
 NeueKrug 104, 140.
 NeueMühle 6, 148.
 NeueMühle 17, 160.
 NeueMühle 23, 143.
 NeueMühle 26, 154, 181,
 186.

Neustadt 38, 39, 49, 50, 107, Nostorf 22, 155.
 119, 128, 145, 161, 164, Nufskrug 14, 143.
 170, 173, 177, 181, 182, Nustrow 79, 149, 187.
 183, 184, 185, 187, 188. Nutschow 79, 149, 187, 188.
 Nevern 6, 160. Nutteln 64, 159.

Niederhagen. S. Rövershagen.

Niegleve 84, 133.

Nieklitz 30, 155.

GroßNieköhr 79, 149, 170.

KleinNieköhr 79, 149, 180,
 186.

NeuNieköhr 79, 149.

Niekrenz 59, 152, 170.

Niendorf 17, 160.

Niendorf 18, 151.

Niendorf 43, 153, 180.

Niendorf 67, 159, 169.

Niendorf 68, 158.

Niendorf 71, 155.

Niendorf 103, 153, 170.

GroßNiendorf 36, 141, 180,
 184.

HohenNiendorf 63, 147.

KleinNiendorf 76, 144.

Nienhagen 6, 148.

Nienhagen 8, 151.

Nienhagen II, 59, 152.

Nienhagen 43, 139.

Nienhagen 85, 133.

Nienhagen 86, 150.

Nienhagen 99, 132.

GroßNienhagen 63, 147.

KleinNienhagen 63, 147.

Nienhusen 10, 153, 187.

Nienmark 73, 143, 185, 186.

Niex 43, 132.

Nisbill 20, 156, 180, 182, 187.

Nossentin 45, 92, 137, 188.

NossentinerHütte 45, 92, 137,
 174.

O. 14.

Oberhagen, S. Overshagen.

Oberhagen. S. Rövershagen.

Oberhof 8, 102, 152.

Oberhof 67, 158.

Oerzenhof 17, 160.

Oettelin 43, 83, 132, 186.

Oevelgünde 94, 134.

Oevelgünne 105, 160.

Officialei 11.

Offtenhåven II, 58, 152.

Oldendorf II, 59, 152.

Oldensdorf 99, 132.

Ortkrug 26, 143, 168.

Ortkrug 92, 137, 188.

Ostorf 26, 154.

OstseeDistrict 12, 61, (4,

5, 6, 9, 15, 27, 28, 60,

75, 104, 105, III, 147,

148, 150, 153, 156, 159,

160, 163.)

Othensdorf 65, 156.

Overhagen, 68, 158.

P. 140.

Paarsch 39, 104, 140, 164.

Palmschleuse 22, 168.

Pampin 34, 142, 184.

Pampow 26, 143, 163, 167,

181, 184, 186.

Pampow 88, 139.

Pamprin 30, 146.

Pankelow 59, 152.

- GroßPankow 37, 78, 140, 164, 181.
 KleinPankow 37, 140.
 Kl PankowerMühle 36, 144.
 AltPannekow 80, 149.
 NeuPannekow 80, 149.
 Panschenhagen 91, 93, 145.
 Pansdorf 64, 159.
 AltPansdorf 88, 139, 164.
 NeuPansdorf 88, 139.
 Panzkow 11, 63, 147.
 Pappelow 18, 147.
 Papendorf 10, 153.
 Papiermühle 105, 159.
 Parber 19, 156.
Parchim 39, 106, 117, 128, 149, 161, 164, 168, 170, 173, 177, 181, 183, 184, 185, 187, 188.
 Parchow 63, 147.
 Parin 68, 158.
 Parkentin 6, 148, 162, 171, 187.
 Parkow 4, 155, 188.
 Parum 4, 57, 156, 164.
 Parum 29, 74, 146, 163, 167.
 Pafs b. Tribsees 8, 80, 149, 174, 187, 188.
 Pafs b. Ribnitz 103, 151, 171.
 Passee 12, 13, 147, 163, 187.
 Passentin, 94, 136, 165.
 Passin 4, 155, 169, 186.
 Passow 13, 157.
 Passow 78, 144, 173, 184, 188.
 Pastin 10, 154, 187.
 Pastow 8, 153.
 Pätow 28, 142.
 Pätrow 13, 157.
 Peccatel 26, 141.
 Peccatel 95, 135, 165.
 PeccatelscheHütte 135.
 Peene 106.
 Peenhäuser 93, 135.
 Peetsch 57, 156.
 Peetscherhof 57, 156.
 Peetz 11, 59, 152.
 Penkow 101, 137, 174.
 Pennewitz 20, 156.
 Penzin 4, 156, 180.
 Penzin 57, 154.
Penzlin 49, 95, 125, 129, 135, 161, 165, 172.
 Penzlin 89, 136.
 Perdöhl 29, 146.
 Perlin 75, 146, 163.
 Pernieck 17, 160.
 Perow 84, 150, 183.
 Petersberg 31, 76, 141, 167, 169, 181.
 Petersdorf 8, 151, 187.
 Petersdorf, 11, 152.
 Petersdorf, 15, 159.
 Petersdorf 67, 159.
 Petersdorf 89, 137.
 Petschow 59, 152, 164, 170.
 Peutsch 95, 135.
 Ficher 24, 143, 163, 181, 185.
 Pieversdorf 66, 157.
 Pieversdorf 91, 145.
 Pingelshagen 26, 143.
 Pinnow 31, 141, 163, 167, 169, 181, 184, 186.
 Pinnow 92, 134.
 Pinnowhof 17, 160.
 Pisede 106, 133.
 Plaatz 85, 132, 173, 186.
 Plagerhof 23, 143.
 GroßPlasten 95, 126.
 KleinPlasten 95, 136.

- Plate 26, 141, 163.
 Platschow 34, 142, 164.
Plau 45, 49, 51, 106, 107, 125, 129, 136, 161, 165, 168, 170, 172, 181, 183.
 Plauerhagen 45, 136, 188.
 Pluschow 68, 158.
 Poel 17, 49, 51, 160, 163.
 Poggelow 80, 86, 150.
 Pogrefs 74, 146.
 Pohnsdorf 63, 158.
 Pohnsdorf 84, 150.
 Pohnsdorf 86, 150.
 AltPohrsdorf 63, 147.
 NeuPohrsdorf 12, 63, 147.
 Poischendorf 63, 147.
 PoischowerMühle 14, 157.
 Poitendorf 34, 140.
 Pokrent 65, 157, 163, 176.
 AltPokrent 65, 157.
 Polchow 10, 153, 164, 170, 180.
 AltPolchow 84, 149, 164.
 NeuPolchow 84, 149.
 Pölitz 64, 150.
 Pölitz 82, 88, 133.
 Poltnitz 37, 140, 181, 184.
 Poltnitz 77, 140.
 Polz 32, 142.
 Poppendorf 59, 152, 184.
 Poppendorf 101, 151.
 Poppentin 92, 97, 101, 138, 164.
 Porepp 37, 140.
 GroßPoserin 88, 136, 165.
 KleinPoserin 81, 136.
 NeuPoserin 136.
 Potenitz 67, 157.
 GroßPotrems 84, 132.
 KleinPotrems 84, 132.
 Prangendorf 43, 132.
 GroßPravstlagen 14, 157.
 KleinPravstlagen 14, 157.
 Prebberede 80, 83, 88, 133, 186, 187.
 Preensberg 63, 151.
 Presek 74, 146, 180.
 Prestin 61, 154, 163.
 Pribbenow 46, 133, 182, 183, 184.
 (Klein)Priborn 47, 97, 138.
 WendischPriborn 47, 88, 89, 144, 165, 181, 182.
 PriemerBurg 106, 131.
 Prieschendorf 68, 157.
 Priesterbek 136.
 Priesannewitz 43, 84, 132.
 Prislich 35, 142, 188.
 HohenPritz 31, 141, 184.
 KleinPritz 76, 132.
 Pritzier 75, 146, 163, 167.
 Hinter- }
 Sand- } Probstei 100.
 Vorder- }
 Proseken 15, 69, 151, 163.
 Prüzen 60, 156.
 Puchow 95, 135.
 Pulverhof 23, 143.
 Purkshof 102, 152.
 Püschow 6, 148.
 Püsserkrug 26, 154.
 Pustohl 9, 156, 169, 173.
 Pustohl 63, 147, 187.
 Püttelkow 29, 146, 181, 186.

 Q. 10.
 Quaal 67, 158.
 Qualitz 4, 156, 163, 173, 185, 188.
 Quaslin 35, 144.

- QuaslinerMühle 36 144. (8, 10, 60, 61, 76, 98,
 Quassel 24, 75, 142, 146, 106, 120, 131, 148, 149,
 167, 169, 177 164.)
 Quast 24, 143. Reddelich 6, 148, 171.
 Questin 13, 147. Reddersdorf 59, 152, 174, 184.
 Questin 15, 157, 168, 175. Reddersdorf (80) 149.
 Quetzin 104, 136. Redefin 24, 73, 143.
 Quitzenow 80, 149. Redentin 17, 18, 48, 50,
 147, 150, 151.
R. 158.
 Rabenhorst 6, 148. Rederank 56, 148.
 Rabenhorst, 84, 133. Redewisch 88, 136.
 Rachow, 43, 133. Reetz 84, 132.
 Raddenforth 32, 142. GroßRehberg 101, 135.
 Radegast 56, 148. KleinRehberg 101, 135.
 Radegast 65, 157. Rehagen 76, 141, 186.
 Radelubbe 21, 146. Rehhof 91, 136.
 Raden 84, 133, 172. *Rehna* 18, 19, 49, 50, 114,
 GroßRaden 61, 154, 163. 128, 156, 161, 163, 168,
 KleinRaden 10, 60, 61, 154. 171, 173, 175, 176, 181,
 Radepohl 76, 141, 182. 182.
 Raduhn 31, 140. AltRehse 95, 135, 165.
 Raguth 75, 146. Reimershagen 81, 87, 131.
 Rahnenfelde 95, 135. Reinsdorf 17, 160, 173, 185.
 Rakow 63, 147. Reinsdorf 57, 156, 183.
 Rambeel 65, 157. Reinshagen 9, 10, 148.
 Rambow 68, 159. Reinshagen 84, 133, 164.
 Rambow 96, 135, 165. Remlin 79, 150.
 WendischRambow 16, 143. Remplin 88, 150, 172.
 Ramm 24, 143. Rensdorf 22, 71, 155.
 Rampe 27, 159. Rensow 84, 133.
 Rampenkamp 64, 159. GroßRenzow 75, 157, 185.
 Rankendorf 68, 158. KleinRenzow 75, 146, 176,
 Rastorf 68, 159. 185.
 Rastow 26, 143. Reperschendorf 84, 132.
 Ravensberg 13, 147, 181. Repnitz 80, 149, 170.
 Ravensruh 70, 159. Reppelin 59, 152, 184.
 Rechlin 97, 138. ReppelinerMühle 148.
 Recknitz 84, 131, 164. Reppenhagen 15, 66, 158.
 RecknitzDistrict 39, 78. Reppentin 45, 136.
 Repzin 77, 142.

- Retchendorf 16, 70, 159, 163
 Rethwisch 6, 148, 162.
 Rethwisch 68, 158.
 Rethwisch 91, 145.
 Retschow 6, 148, 163, 181,
 188.
 Retzow 56, 136, 181, 182.
 Retzow 88, 150.
 Retzow 97, 138.
 Rey 86, 149.
Ribnitz 6, 8, 49, 51, 105,
 107, 110, 129, 151, 162,
 171, 174, 181, 187.
 Ribnitzer Heide 8.
 Kloster Ribnitz 101, 151.
 RichenbergerMühle 64, 159.
 RichenbergerKrug 70, 159.
 GroßRidsenow 84, 149.
 KleinRidsenow 88, 149.
 Riekdahl 102, 153.
 Rittermannshagen 95, 135,
 164.
 Ritzerow 46, 133.
Robel 47, 49, 106, 125, 129,
 137, 162, 165, 174, 181,
 183, 184, 186.
 RøbelscheZiegelei 106, 137.
 Robersdorf 18, 151.
 Rockhorst 101, 151.
 Rockow 95, 136.
 Rocksinn 15, 157.
 Röckwitz 93, 134, 165.
 Rodenwalde 74, 146.
 Roduchelsdorf 19, (156,) 168.
 Roetz 100, 137, 174.
 GroßRogahn 26, 143, 181,
 186.
 KleinRogahn 26 154.
 GroßRoge 43, 139.
 KleinRoge 85, 139.
 Rogeetz 89, 144.
 Roggendorf 65, 157, 163,
 167, 180, 185 186.
 Roggensdorf 15, 158, 163.
 Roggentin 8, 153.
 Roggentin 97, 138, 164.
 Roggow 63, 147.
 Roggow 84, 133.
 Rögwitz 75, 146.
 Rohlsdorf 63, 151, 171, 181.
 Röknitz 40, 150, 164.
 Rolofshagen 68, 158.
 Rom 104, 140, 168, 173.
 RönkendorferMühle 31, 140,
 183, 187.
 Rönkenhof 76, 141.
 Rosenberg 72, 144, 167, 185,
 186.
 Rosenhagen 63, 147.
 Rosenhagen 66, 157,
 Rosenhagen 73, 144.
 Rosenow 10, 154.
 Rosenow 13, 157, 167.
 Rosenow, 46, 95, 134, 165.
 Rosenthal 15, 159.
 KirchenRosin 43, 139, 172.
 MühlenRosin 43, 139, 183.
 Rossewitz 44, 51, 84, 132.
 Rossow 48, 131, 162, 165.
Rostock 6, 11, 101, 105,
 108, 128, 162, 169, 176,
 181, 186.
 RostockerDistrict 102, 107.
 RostockerHeide 102.
 Rothbek 11, 58, 152.
 Rothbek 87, 139.
 Rothehaus 22, 155, 168.
 Rothehaus 32, 142.
 Rothehaus 101, 137, 188.
 Rothehaus 101, 138.

- RotheKrug 21, 146, 180. Sagerheide 59, 152.
 Rothemühle 21, 146, 180. Sagsdorf 10, 153.
 Rothemühle 24. Salem 44, 150, 172.
 Rothemühle 78, 140. GroßSalitz 65, 157, 163.
 Rothen 61, 154. KleinSalitz 65, 157.
 Rothenmoor 57, 154. Samelow 76, 77, 141.
 Rothenmoor 95, 135, 180, 181. AltSammit 87, 139, 164, 180.
 RothenMühle 61, 154. NeuSammit 87, 139.
 RotheThor 105, 160, 169, 175. SamoterKrug 89, 136, 181, 188.
 Rothspalk 84, 139, 180. Samow 80, 149.
 MittelRöverhagen 102, 152, 162. Sandfeld 65, 157.
 Sandhagen 6, 147.
 Nieder- } Rövershagen 102, Sandhof 41, 82, 136.
 Ober- } 152. Sandkrug 36, 144, 182.
 Rubow 64, 70, 159, Sandkrug 91, 145, 180, 184,
 AltRubow 159. 187, 188.
 Ruchow 61, 154, 163. Sandkrug 103, 153, 169, 170.
 Rückberg 79, 149, 180. Sandkrug 105.
 Rüst 99, 132, 180, 182. Sandwerder 32, 142.
 Rugensee 26, 143. Sanitz 8, 152, 163.
 Rüggow 105, 151. Santow 15, 157, 168.
 Rügkamp 17, 160, 182, 185. Sanz 45, 92, 137.
 Rubethal 75, 145. AltSapshagen }
 Rubkieten 43, 153. NeuSapshagen } 89, 137.
 Ruhn 8, 9, 51, 156, 162, Sarmsdorf 43, 132.
 169, 173, 185. Sarmsdorf 86, 150.
 Ruhn 37, 140. Satow 6, 148, 163.
 Rumpshagen 95, 136, 165. Satow 89, 144, 165.
 Runow 36, 154, 180. Saunsdorf 68, 159.
 Rusch 31, 141. NeuSaundorf 68.
 Ruschkaten 140. Schaallhof 30, 146.
 Russow 63, 147, 163. Schaalmühle 30, 146, 182.
 Russowenhof 106. Schaalsee 30.
 Ruthen 36, 144. Schabow 80, 149.
 Ruthenbek 31, 141. Schadeland 30, 146.
 Rütting 15, 71, 143, 186. Schadingsdorf 19.
 OberRütting 71. SchalentinerMühle 104, 140,
 168, 173.
 S. 274. Schalifs 75, 146.
 Sabel 43, 132, 182, 183. SchamperMühle 100, 137,
 Sagel 95, 135. 174, 184.

- Scharbow 75, 142. Schönberg 85, 139.
 Scharpzow 46, 95, 133, 172. Schönberg 98 31.
 Scharsdorf 68, 159. (183. HohenSchönberg 15, 65, 158.
 Scharsdorf 84, 132. Schönenkamp 44, 150
 Schavenack 135. Schönfeld 73, 143
 Schelfwerder 7, 131. Schönhof 71, 143, 175.
 Schependorf 57, 154. SchönInsel 43, 131.
 Schildberg 15, 68, 158. Schönlage 76, 141.
 Schildfeld 22, 155, 168. Schönwolde 65, 157.
 Schildmühle 22, 155. Schönwolde 84, 139.
 Schimm 70, 159. Schorrentin 44, 86, 150, 164,
 Schindelsädt 19, 156. 188.
 Schlackendorf 44, 150, 180. Schorfsow 95, 133.
 Schlackendorf 80, 150. Schossin 75, 146.
 Schlage 59, 102, 152, 183. Schrödershof 85.
 AltSchlagsdorf } 70, 159. Schulenberg 59, 151, 174.
 NeuSchlagsdorf } 70, 159. Schulenbrook 16, 159.
 Schleifmühle 26, 131. Schutow 6, 153
 Schlemmin 4, 156. *Schwaan* 9, 10, 49, 51, 107,
 Schlemmin 36, 144. 110, 129, 153, 162, 170,
 Schlesin 32, 142. 180, 182, 183, 185, 186,
 Schlieffenberg 84, 133. 187.
 Schlieven 31, 77, 155. Schwaberow 28, 146.
 HohenSchlitz 85, 133. Schwandt 95, 135, 172.
 Schlockow 4, 156. Schwanheide 22, 155.
 Schloen 95, 136, 164. GroßSchwansee }
 NeuSchloen 95. KleinSchwansee } 68, 158.
 Schlove 10, 61, 132. HohenSchwarfs 103, 153, 183.
 Schlutow 40, 149, 188. KleinSchwarfs 59, 153.
 Schmachthagen 68, 157, 175. Schwartow 22, 71, 155, 185.
 Schmachthagen 91, 136. Schwarz 100, 138.
 Schmackentin 70, 151. Schwarzenhof 86, 150.
 Schmadebek 6, 148. Schwarzenhof 90, 136.
 Schmarl 101, 103, 148. Schwarzenhof 94, 135.
 Schmerenberg 28, 142. Schwarzerhof 100.
 GroßSchmölen }
 KleinSchmölen } 32, 142. Schwarzewasser 22.
 AltSchönau }
 NeuSchönau } 91, 134. GroßSchwafs 103, 153.
 Schönberg 30, 77, 155. KleinSchwafs 10, 153, 171.
 Schwasdorf 86, 150.
 Schwasdorf 91, 136.

- Schwechow 75, 146.
 Schweetz 84, 132, 183.
 Schweinskrug 105, 160.
 Schwenzin 106, 145.
Schwerin 25, 26, 49, 50, 107, 115, 128, 131, 154, 162, 163, 167, 170, 171, 172, 175, 176, 181, 182, 183, 185, 188.
Schwerin 27, 51, 115, 129, 154, 162.
 AltSchwerin 45, 92, 137, 165, 181, 188.
 Schwerinsche See 26.
 Schwetzin 84, 86, 150.
 Schwiesow 43, 132, 169.
 Schwiessel 84, 133.
 Schwiggerow 85, 133.
 Schwinkendorf 92, 135, 165.
 Schwinz 99, 131, 180, 181.
 Seedorf 18, 160.
 Seedorf 92, 135, 181.
 Seefeld 15, 73, 143, 186.
 (Seefeld) Charlottenhof 78, 144.
 Seegrube 83, 139.
 Seelsdorf 99, 131.
 Sellin 70, 159.
 Selow 10, 156, 180, 188.
 Selpin 80, 149.
 Sembzin 101, 138, 184.
 KleinSembzin 101.
 Semmerin 35, 141.
 Serrahn 81, 139, 164, 174, 187.
 Settin 31, 140, 180.
 Setzin 73, 146, 180.
 Severin 31, 81, 155, 168.
 Sibethenhof 106.
 Siehdichum 135.
 GrossenSiemen 56, 148.
 KleinSiemen 63, 147.
 Siemitz 43, 132.
 KleinSiem 9, 156, 88.
 GrofsSiener See 9, 7.
 Sietow 100, 138, 164.
 Sievershagen 6, 148.
 Sievershagen 19, 158.
 Siggelkow 37, 78, 140, 181, 182.
 Sildemow 103, 153, 182.
 Silz 45, 92, 137, 174, 188.
 Slate 39, 104, 140, 164, 183.
 Söhning 75, 146, 184.
 Solzow 97, 138.
 Sommersdorf 90, 91, 145.
 Sophienhof 80, 149.
 Sophienhof 89, 137.
 Sophienholz 63, 147.
 AltSparow 45, 92, 137.
 NeuSparow 45, 92, 137.
 SparowerMühle 61, 141.
 Speck 91, 136.
 Spendin 99, 131.
 Spitzkuhn 98, 137.
 Spornitz 39, 145, 164, 170.
 Spotendorf 84, 132.
 Spotendorf 85, 149.
 Sprengelshof 71, 155.
 HohenSprenz 43, 132, 164, 183, 186.
 KleinSprenz 45, 84, 132, 180.
 Spriehusen 64, 147.
 Stäbelow 10, 148, 187.
 Starkow 80, 149.
 Stassow 79, 149.
Stavenhagen 46, 49, 51, 107, 126, 129, 133, 162, 165, 172, 180, 182, 188.
 Stavenow 78.
 Stechow 79, 149.
 Steder 71.

- HofSteffenshagen 5, 148. Stieten, 61, 153, 167, 181,
 OberSteffenshagen 6, 148. 186, 187.
 NiederSteffenshagen 6, 148, 162. GrapenStieten 68, 159.
 Steffin 105, 159. GroßStieten 68, 159, 169.
 Steinbek 6, 148. KleinStieten 68, 159, 182.
 Steinbek 13, 157. NeuStieten 68, 159.
 Steinbek 39, 145. Stoffersdorf 69, 151, 175.
 Steinbek 41, 131. Stöllnitz 14, 146.
 Steinbek 68, 158. Stolpe 39, 145, 181, 187.
 Steinbek 82, 139. Stormsdorf 87, 148.
 Steinbrink 64, 147. Stove, 18, 151.
 Steinfeld II, 58, 152. GroßStove } 103, 153.
 HerrnSteinfeld 26, 143, 168. KleinStove }
 RabenSteinfeld 26, 141, 185. 167, 181, 184. Stralendorf 26, 27, 144, 163,
 FräuleinSteinforth 72, 143. Stralendorf 77, 104, 140. 167, 181, 184.
 RüttingSteinforth 15, 71, 143. Strameufs 17, 160. Stralendorf 77, 104, 140.
 143. Strassen 35, 141. Strameufs 17, 160.
 TestorferSteinforth 72, 143. Strenz 43, 132, 169, 170. Strassen 35, 141.
 Steinhagen 56, 148. Stresdorf 65, 157. Strenz 43, 132, 169, 170.
 Steinhagen 57, 155. Stresendorf 39, 145. Stresdorf 65, 157.
 Steinhagen 64, 147. Striesdorf 43, 132, 180. Stresendorf 39, 145.
 Steinhagen 93, 135. Striesenow 82, 133. Striesdorf 43, 132, 180.
 Steinhausen 64, 150. Strietfeld 80, 149, 180, 186, Striesenow 82, 133.
 Steinhorst (84) 151. 187. Strietfeld 80, 149, 180, 186,
 AltSteinhorst 39, 184. Striggow 84, 139. 187.
 NeuSteinhorst 59, 151. Strohkirchen 19, 156. Striggow 84, 139.
 Stellshagen 68, 158. Strohkirchen 39, 143. Strohkirchen 19, 156.
 Sternberg 10, 49, 50, 105, GroßStrömkendorf 18, 151. Strohkirchen 39, 143.
 107, 110, 128, 153, 162, KleinStrömkendorf 64, 147. GroßStrömkendorf 18, 151.
 163, 169, 171, 172, 181, Stubbendorf 40, 150. KleinStrömkendorf 64, 147.
 183, 184, 185, 186, 187, Stük 33, 141. Stubbendorf 40, 150.
 188. BarnerStük 73, 143. Stük 33, 141.
 SternbergerBurg 105, 153, KirchStük 27, 73, 143, 169, BarnerStük 73, 143.
 169. 185. KirchStük 27, 73, 143, 169,
 Sternberger Rittersitz 61, 153. Stuer 90, 144, 165, 183. 185.
 153. Stuer 90, 144, 165, 183. Stuer 90, 144, 165, 183.
 Sternkrug 68, 158. GroßStuer } Vorwerk 90, Stuer 90, 144, 165, 183.
 Steuermannskaten 32, 142. KleinStuer } 144, 181. KleinStuer }
 Stierow 79, 133. Stuersche Vorder- } mühle, Stuersche Vorder- }
 Stuersche Hinter- } 90, 144. Stuersche Hinter- }

- Stulow 6, 148.
 Stuhof 102, 152.
 Subsin 44, 84, 132.
 Sudenhof 24, 142, 181.
 Sudenkrug 24, 142.
 Sudenmühle 28, 144.
 Sukow 31, 141, 180, 183, 187.
 Sukow 37, 140, 164, 181.
 Sukow 43, 131.
 Sukow 86, 150.
 Sukow 89, 144.
 Sukwitz 87, 131.
 Sulsdorf 27, 143, 163, 185.
 Sülten 20, 57, 60, 153, 163.
 Sülten 27, 143, 182, 183, 187.
 Sülten 46, 134, 164, 172.
Sülze 8, 49, 111, 129, 152, 162, 163, 171, 174, 182, 183, 184, 185, 186.
 ConowerSulze 33, 142.
 AltSürkow 86, 150.
 NeuSürkow 86, 150.
- T. 89.**
- Tangrim 79, 149.
 AltTangrim 80.
 NeuTangrim 80, 149.
 TangrimscheMühle 80.
 Tankenhagen 15, 158.
 Tannenhof 78, 144.
 Tannenkrug 57, 154.
 Tannenkrug 76, 140, 184.
 Tannenkrug 86, 150.
 Tarnewitz 15, 158.
 Tarnewitzerhagen 67, 68, 158.
 Tarnow 4, 60, 156, 163, 82.
 Tarnow 46, 95, 134, 165.
 Tarzow 70, 59, 180.
 Tatow 64, 150.
- Tatschow 10, 153, 169, 180.
 Techentin 35, 142, 183.
 Techentin 41, 132, 164, 180, 182, 187.
 Teldau 22, 155.
 Tellow, Hof 85, 133.
 Tellow, Dorf 85, 133.
 Tempzin 19, 20, 43, 51, 159, 163, 181, 185.
 Tenze 43, 85, 133.
 TenzerMühle 43, 85, 133.
 Teplitz 17, 147.
 Teschenbrügge 71, 155.
 Teschendorf 59, 153.
 Teschow 13, 147.
 Teschow 66, 157.
 Teschow 85, 132.
 Teschow 86, 155.
 Tesmannsdorf 63, 147.
 Tessenow 77, 140.
 Tessenow 85, 95, 133.
Tessin 8, 49, 122, 119, 148, 162, 164, 170, 173, 176, 182, 183, 185, 186, 187.
 Tessin 22, 71, 155.
 Tessin 64, 159.
 Tessin 75, 146.
 GroßTessin 17, 160, 163.
 GroßTessin 87, 139.
 KleinTessin 87, 139.
 KleinTessin 87, 148, 170.
 Testorf 30, 146.
 Testorf 68, 158.
Teterow 43, 49, 123, 129, 139, 162, 164, 174, 180, 182, 183, 184, 187.
 Teutendorf 59, 152.
 Teutenwinkel 11, 51, 59, 152, 162.
 Tewswoods 32, 72, 74, 143.

- Thelkow 80, 93, 95, 149, 164
 Thorsdorf 15, 158.
 Thorsdorfer Mühle 69, 158.
 Thulendorf 11, 58, 152, 162.
 Thurkow 43, 85, 86, 133, 164, 183
 Thurow 70, 159, 185.
 Klein Thurow 65.
 Tieplitz 61, 154, 167, 186.
 Groß Timkenberg 71, 155
 Klein Timkenberg 75, 155.
 Timmendorf 17 160.
 Toddin 28, 49, 50, 142, 167, 180.
 Todendorf 86, 150, 183.
 Tollow 17, 151.
 Tolzin 85, 133
 Tönchow 88, 44.
 Törber 19, 156
 Törberhals 156.
 Torgelow 91, 136.
 Tramm 15, 68, 157.
 Tramm 32, 141.
 Tramm 70, 159.
 Groß Trebbow 78, 143, 163.
 Klein Trebbow 73, 143, 185.
 Trebs 24, 72, 74, 142
 Kurzen Trechow 58, 155
 Langen Trechow 58, 155.
 Trepzow 58, 155.
 Tressentin 58, 151, 174.
 Tressow 68, 158.
 Tressow 91, 135.
 Triewalk 105, 151.
 Troja 97, 138.
 Trotzenburg 84, 149.
 Trotzenburg 104, 140.
 Tuckhude 39, 145.
 Turloff II, 141, 184.
 Tüschow 75, 155.
 Tüzen 47, 134.
 Tüzen 64, 147.
 Twietfort, Krug und Mühle 45, 136.
- U. 9.
- Ueberende 91, 136.
 Uelitz 24, 143, 163.
 Uhlenbrook 64, 147.
 Ulrichshausen 96, 135.
 Ulrikenhof 9, 156.
 Upahl 14, 158, 186.
 Groß Upahl 43, 139, 164.
 Klein Upahl 99, 132.
 Upost 40, 150.
- V. 60.
- Valluhn 30, 146, 180.
 Varchentin 96, 134, 164.
 Groß Varchow 96, 134, 165.
 Klein Varchow 91, 134.
 Veelböken 65, 157.
 Vellahn 29, 71, 145, 163 180.
 Veutschow 70, 159.
 Venzkow 20, 141, 169, 183, 186.
 Verklas 32, 142, 177.
 Viecheln 80, 149, 188.
 Viecheln 84, 132.
 Hohen Viecheln 26, 159, 163, 180, 181, 182, 183, 186, 187.
 Vielank 24, 143, 167, 177.
 Groß Vielen 91, 135, 165.
 Klein Vielen 96, 135
 Vielist 91, 145, 164, 174.
 Vier, Hof 22, 155, 168, 177.
 Vier, Krug 22, 155, 168, 177.

- GroßVierburg 105, 156.
 KleinVierburg 105, 156, 169.
 Viereckenhof 105, 160.
 Vieren 87, 148.
 Vietgest 83, 133, 172.
 Vietlubbe 45, 136, 165.
 Vietlütbe 65, 157, 163.
 Vietow 30, 146.
 Vietow 59, 152.
 Vietschow 85, 133.
 Vietz 21, 142, 167.
 Vietzen 58, 156, 183, 187.
 Vietzerhof 106, 133.
 Vilz 80, 93, 95, 149, 164,
 170.
 Vipernitz 85, 149.
 Vipperow 48, 138, 165.
 Vitensee 19, 156.
 Vogelsang 64, 147.
 Vogelsang 77, 144.
 Vogelsang 80, 149.
 Vogelsang 85, 133.
 Vogelsang 158.
 Vogtshagen 102, 152.
 GroßVogtshagen 15, 158.
 KleinVogtshagen 15, 158.
 Volkenshagen, 8, 101, 102,
 152, 162.
 Volkenshagen 19, 156.
 Volksdorf 67, 157.
 Volkshagen 8, 153, 184.
 Vollrathsrub 93, 135.
 Volsrade 24, 75, 142, 167,
 177.
 Vorbek 10, 153.
 Vorbek 77, 141.
 Vorthal 75, 112.
 Vorwerk 17, 160.
 Vorwerk 63, 147.
 Vorwerk 67, 157.
 Vorwerk 93, 135.
 AltVorwerk 80, 149.
 NeuVorwerk 80, 149.
 Vofsfeld 95, 134, 135.
 Vofshagen 93, 133.
 W. 190.
 Wabel 39, 145, 183.
 Wackerow 88, 133.
 Wackstow 98, 137.
 Waguhn 40, 150.
 Wahlow 90, 137.
 Wahlsdorf 36, 144, 181, 182.
 Wahrholz 72, 143, 167.
 Wahrsdorf 68, 158.
 Wahrsdorf 103, 153.
 Wakendorf 63, 64, 147.
 Wakenstädt 14, 157, 186.
 Walkendorf 80, 149, 164,
 180, 186, 187.
 Walkenhagen 5, 148.
 Walkmühle 133.
 GadebuscherWalkmühle 105,
 157.
 Malchow.Walkmühle 106,
 137.
 Wismarsche Walkmühle 105,
 159.
 GroßWalmsdorf 68, 158.
 KleinWalmsdorf 69, 158.
 Walmsmühlen 28, 49, 51, 144,
 167, 181, 184, 186.
 Wamekow 77, 141, 163, 182,
 184.
 Wandrum 27, 154.
 HohenWangelin 90, 101, 137,
 164, 180, 188.
 Wangelin, Dorf 36, 136.
 Klein- und NeuWangelin,
 Hof 36, 136, 183, 188.

- Wangern 18, 160. Waschow 75, 146, 180, 181,
 Wanzlitz 35, 78, 141, 187. 182, 184, 185, 186.
 Warbelow 81, 149. Wasdow 81, 149, 164.
 Wardow 85, 132, 180. Wattmannshagen 44, 85, 133,
 KleinWardow 85, 132. 164.
 Waren 47, 49, 106, 123, 128, Webelsfelde, 73, 143.
 145, 162, 164, 174, 180, Weberin 77, 141.
 181, 183, 184, 185, 187, Wedendorf 65, 157.
 188. Wehendorf 59, 152.
 Whrensche Meierei 47, 106, KleinWehendorf 59, 152.
 145. Weinberg 44.
 Warensche Ziegelei 106, 145, Weisin 78, 144, 188.
 Warensche TheerOfen 106, WeisseKrug 20, 154, 183,
 145. 184.
 WendischWaren 41, 82, 132. Weitendorf 18, 160.
 Warenzin 40, 150. Weitendorf 20, 61, 153, 169,
 Warin 20, 49, 51, 114, 129, 185.
 156, 162, 163, 173, 174, Weitendorf 69, 151.
 180, 182, 184, 186, 187. Weitendorf 81, 132, 182.
 KleinWarin 17, 160. Weitendorf 85, 132, 164, 187.
 Warksdorf 105, 151. Weitendorf 88, 133.
 Warlitz 73, 146. WeitendorferZoll 20, 159,
 Warlow 39, 143. 185.
 Warnekenhagen 9, 160. Welschendorf 19, 156.
 Warnekenhagen 15, 69, 158. Welzin 15, 158.
 Warnekenhagen 44, 85, 133, 154. Welzin 78, 144.
 154. GrafsWelzin 73, 146.
 Warnekow 19, 156, 175. KleinWelzin 72, 146.
 Warnemünde 10, 105, 148, Wendelsdorf 13, 147.
 162. Wendelsdorf 72, 143, 186.
 Warnitz 27, 143, 168, 186. Wendhof 98, 138.
 Warnow 4, 156, 169, 182. Wendischhagen 88, 139.
 Warnow 15, 157. Wendischhof 72, 144.
 WarnowDistrict 3, 56, (29, WendischWeningen 32, 142.
 36, 42, 43, 44, 82, 99, Wendorf 20, 156.
 101, 102, 103, 105, 108, Wendorf 59, 152.
 148, 151, 153, 155, 162. Wendorf 71, 143.
 Warsaw 24, 144, 163, 167. Wendorf 77, 141.
 Warsaw 44, 150. Wendorf 84, 132, 182.
 Wendorf 84, 87, 139.

- Wendorf 85, 132.
 Wendorf 91, 145, 184.
 Wendorf 92, 137.
 Klein - oder NeuWendorf 59, 152.
 Vorder- }
 Mittel- } Wendorf 105, 151.
 Hinter- }
 Werder 36, 144, 184.
 Werder 87, 132.
 Werder 92, 137.
 Werder 95, 135.
 NeueWerder 105.
 Werderhof 20, 159.
 Werle 78, 142, 164.
 Weselip 61, 159.
 Wesselsdorf 85, 149.
 Wessentin 36, 144.
 Wessin 77, 141, 164, 180,
 182.
 Westenbrügge 64, 147, 163,
 171.
 Westhof 13, 147.
 Wickendorf 28, 143.
 Wiebendorf 71, 155.
 Wiechmannsdorf 15, 158.
 Wiechmannsdorf 64, 147.
 Wiek 44, 153.
 Wiendorf 10, 44, 153, 182.
 Wieschendorf 69, 157.
 HohenWieschendorf 69, 158.
 Wietow 70, 151.
 Wildbuhl 98, 138.
 Wilhelminenhof 57, 156.
 Wilhelmshof 61, 154.
 Wilhelmshof, 81, 140.
 Wilkenhagen 66, 156.
 Willershagen 102, 153, 171.
 Wilmsdorf 69, 157.
 Wilshagen 8, 151.
 Wilsen 70, 148, 181, 187.
 Wilsen 37, 144.
 Wilsen 81, 159, 180.
 Wilserhütte 81, 139.
 Wilsermühle 37, 144.
 Winkelhof 98, 137.
 Wipersdorf 20, 159, 183.
 Wisch 105, 151.
 Wischuer 13, 147.
Wismar 17, 105, III, 129,
 163, 169, 171, 173, 176,
 181, 182, 183, 186.
 Wittenbek, 6, 148.
Wittenburg 28, 29, 49, 51,
 107, 117, 128, 146, 162,
 163, 167, 175, 176, 180,
 182.
 Wittenförden 27, 154, 163.
 WittstockerHeide 48.
 Witzin 11, 154, 163.
 Wöbbelin 39, 145, 168, 183,
 185.
 Wöbkendorf 57, 152.
 Wodorf 18, 62, 151.
 Woeten 37, 144.
 Woez 29, 146.
 Woggersin 96, 134.
 Wohlenberg 67, 158.
 Wohlenhagen 66, 158.
 Wohrendorf 81, 132.
 Weitendorf 19.
 GroßWokern }
 KleinWokern } 44, 139.
 Wokrent 60, 156.
 Levkend. Woland 44, 85, 132.
 Weitend. Woland 82, 132.
 RübelscheWold 106, 136.
 WarenscheWold 106, 145.
 Wolde 69, 151.
 KleinWolde 104, 146.

- Woldhof 75, 146.
 GroßWoldhof 29, 146.
 Woldmühle 29, 46.
 Wolfsberg 59, 152.
 WoifsbergerMühle 87, 148.
 Wolken 4, 155, 169, 186.
 Wolkow 81, 150, 180.
 GroßWoltersdorf 105, 151.
 KleinWoltersdorf 105, 151.
 Woltow 81, 149.
 Wolzegarten 90, 137.
 Wölzow 75, 146, 180.
 HohenWoos 24, 143.
 ProbstWoos 33, 142.
 Woosmer, Hof 33, 143.
 Woosmer, Dorf 33, 42.
 WoosmerscheMühle 33, 142,
 167, 177.
 WoosmerscheSchleuse 33,
 142, 167, 177.
 Woosten 41, 82, 132, 164.
 Wosrrin 11, 61, 154, 163.
 Wotenitz 15, 157, 186.
 Wotrum 85, 133.
 Wozeten 88, 132.
 Wozinkel 77, 78, 144, 187.
 Wredenhausen 47, 48, 49, 51,
 52, 107, 38.
 Wrodow 95, 135.
 Wulfsahl 39, 140.
 KlosterWulfshagen 59, 101,
 151.
 RostockerWulfshagen 8, 102,
 151.
 GroßWüstenfelde 85, 133,
 184.
 KleinWüstenfelde 40, 150.
 Wüstenmark 15, 71, 143.
 Wüstenmark 27, 143, 167,
 181, 184.
 Wustrow 7, 151, 162.
 Wustrow 64, 147.
 Wustrow 95, 135.
 KleinWustrow 64, 147.

 Z. 60.
 Zachow 37, 140, 181, 183.
 AlZachun 24, 144.
 NeuZachun 24, 144, 183, 187.
 Zahren 45, 136.
 Zahren 91, 135.
 Zahrensdorf 20, 159.
 Zahrensdorf 22, 71, 155, 163,
 168.
 Zapel 32, 144, 164, 180.
 Zapel 75, 142, 182.
 Zapkendorf 85, 132.
 Zarchelin 45, 136.
 Zarfzow 13, 147.
 Zarnekow 49, 150.
 Zarnekow 105, 150.
 Zarnewanz 87, 148, 173, 187.
 Zarrentin 29, 30, 49, 51, 52,
 146, 163, 182.
 Zashendorf 64, 159.
 Zeetz 44, 153.
 Zehlendorf 44, 85, 132.
 Zehmen 19, 156.
 Zehna 85, 139, 164, 187.
 Zepelin 4, 155.
 Zepkow 48, 97, 138.
 Zernin 4, 156, 162.
 Zibühl 57, 156.
 KleinZibühl 156.
 Zickhusen 27, 143, 169, 180,
 186.
 Zidderich 41, 131.
 Ziddorf 95, 133.
 Ziegelhof 106.
 Ziegelkrug 157.

- Ziegelmark 29, 146.
 Ziegelsee 28.
 Ziegelwerder 27, 141.
 Ziegendorf 35, 140.
 Zielow 97, 138.
 Zierhagen 84, 133.
 Zierow 69, 151.
 Ziersdorf 85, 133.
 Zierzow 35, 145, 183.
 Zierzow 97, 138, 184.
 Ziesendorf 60, 153, 187.
 Zieslow 89, 137.
 Zieslütze 32, 77, 140.
 Zietlitz 32, 141.
 Zietlitz 81, 139.
 Zippendorf 104, 141, 167.
 Zipphusen 66, 158.
 Zittow 28, 70, 159, 163.
 Zolkendorf 88, 133.
 Zolkow 37, 144.
 Zuckelrade 33.
 Zühr 75, 146.
 Zülow 61, 154, 167, 186, 187.
 Zülow 73, 144.
 Zurow 70, 159, 163, 173,
 182, 185.
 Züsow 17, 150.
 Züsower Forsthof } 17, 160.
 Züsower Ziegelei }
 Zweedorf 13, 147.
 Zweedorf 22, 155, 163.
 Zwiedorf 94, 134, 180.

Inhalt.

I n h a l t d e s z w e i t e n T h e i l s.

MecklenburgSchwerinsche StaatsNotizen.

	Seite.
Genealogie der Europäischen Regenten	I
<i>Einländische Notizen.</i>	
I. Topographie	I
A. Domainen:	2
herrschaftliche Monopolen	48
DomanielHufenstand	50
Nahrungsstand der DomanielFlecken	52
B. Ritterschaft	53
Uebrige LandBegüterte:	
KlosterGüter	98
Rostocker District	102
Stadt- und OeconomieGüter	103
Ritterschaftl. BrandSocietatsCataster, I. Tabelle zu	106
Ritterschaftlicher Hufenstand	107
C. Städte:	
Bürgerlicher Nahrungsstand	108
Stadtisches Cataster	127
II. Kirchliche Topographie und Bevölkerung	130
Jüdische Bevölkerung	161
Bevölkerungs- Geburts- Sterbe- und EheListen,	
II. Tabelle zu	162
Militairische Topographie	162
III. PostRouten	166
IV. CommercialStrassen	179
Meilenzeiger, III. Tabelle zu	188
V. Literatur, December 1810 — 1811	189
VI. Annalen des Jahrs 1811	196
Recapitulation aller LandgüterBesitzer	212
VII. Topographisches Register	213

Verspätete Berichtigungen

zum zweiten Theil.

S.	12	Z.	9:	4 Bädner	anstatt 2 B.
—	—	—	10:	6 SiebenachtelHüfner	— VollH.
—	26	—	6.	von unten: verwittwete Wademeisterin Thiel.	—
—	62	—	1:	1425,9	anstatt 2279,2.
—	—	—	22:	1488,2	— 634,9.
—	65	—	4:	2866,8	— 3160,13.
—	—	—	19:	Kammerherrn v. Behr Erben.	—
—	—	—	25:	Z. 2696,6	— 3589,7.
—	—	—	26:	1761,1:	— 768,5.
—	66	—	1 u. 2 v. u.:	S. Bernstorff.	—
—	68	—	17:	4257,15	— 2407,13.
—	—	—	18:	Advocat Zander für H. T. Petersen Creditores.	—
—	—	—	19:		—
—	69	—	6:	2937,4	— 2737.
—	—	—	16:	1838,14	— 1688.
—	70	—	28:	2535,1	— 2501,12.
—	71	—	13 v. u.:	668,4	— 775,14
—	—	—	10 —	1902,10	— 1796,11.
—	77	—	13:	4932,2	— 5019.
—	78	—	6:	3544,8	— 3.55.
—	79	—	10:	143	— KB. 750.
—	—	—	2 v. u.:	1164,1	— 1169,6.
—	80	—	5:	1003,14	— 1161,4.
—	—	—	13:	3031	— 2434.
—	84	—	12:	Landrathin Baronne von Meerheimb, anstatt G. M. von Hobe Erben.	—
—	87	—	5 v. u.:	Friedrich Carl Heinrich von der Lühe, anstatt August Wilhelm.	—
—	181	—	26:	1 $\frac{1}{2}$ — 3 $\frac{1}{2}$.	—

Tab. II. zu S. 162, Col. 7: Drillinge, Summe 12, anstatt 15.

Noch ist zu verbessern,

im ersten Theil:

S. III. Z. 12 von unten: 9 Grad 11 Minuten westlicher Länge
von Paris, anstatt 29 Gr.

Witterungskalender S. XXXI:

April 29. N. O. kl. ang. gw. } anstatt die Witterung des
— 30. S. Wo. tr. r. } 29. zweimal wiederholt und
die vom 30. auf 31. versetzt
ist.

Antheil in Buch

Gehrum VI. Bü

Kr. III. u. Ne

Göhren und Zi

VIII 1712, I

Klein Wolde * 4

Bergrade | VI

Damm IX, Gi

Kiekindemark

IV, Matzlov

burg, Paars

XII. NeuKr

M. * Strahle

| und Trotz

Karstädt | X

Freesenbrügg

und Muddel

Slate mit der F

1466,5.

Quetzin IV. |

IV, Wism

Benz, 4 Voll- 7

Dammhusen,

Flöte,

GröningsMühle

HornstorfferBu

Jacobshof, Mü

KlufsBurg,

Klussendorf, H

Dorf, 4 Bauern,

2 Cossäten,

Klusserhof und KlufsMühle,

KritzowerBurg,

Lehnchensruh,

Lübscheburg,



busch,

enburg,

erin,

enburg.

uParchim (550)

im. (II3596)

ow.

im. (61536)]

(8430)

eDistrict)

stHebung.

erei.

gelhofshebung,

erei.

hebung.

erei.

HeiligenGeistHebung,¹

Eigenthümer Ziemsseu.

Holland.

Präsident von Mühlenfels,

StadtKämmerei,