Rostocker Dokumentenserver
Dieses Werk wurde Ihnen durch die Universitätsbibliothek Rostock zum Download bereitgestellt.
Für Fragen und Hinweise wenden Sie sich bitte an: digibib.ub@uni-rostock.de

Großherzoglich-Mecklenburg-Schwerinscher Staats-Kalender

1820

1820

http://purl.uni-rostock.de/rosdok/ppn101936758X

Band (Zeitschrift) Freier Zugang PUBLIC DOMAIN OCR-Volltext

Grosherzoglich

Mecklenburg-Schwerinscher

STAATS-KALENDER,

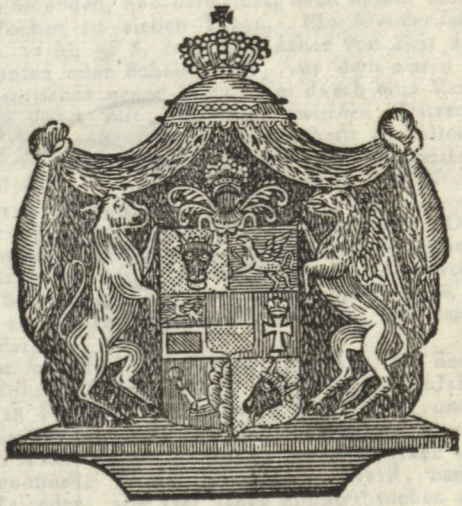

1 8 2 0.

Schwerin,

im Verlage der Hof-Buchdruckerei.

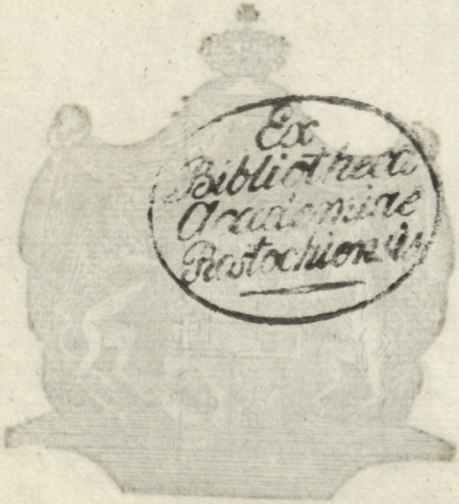
Ex
Bibliotheca
Academiae
Rostochiensis

Mecklenburg-Schwerinscher Zeit-Kalender. 1820.

Die älteste uns bekannte Zeitrechnung, die *jüdische*, zählet ihre Jahre von Erschaffung der Welt. Sie beginnt izt das Jahr um die Herbsttag- und Nachtgleiche, theilt es, nach den früheren Beobachtungen der *Chaldäer*, von einem Neumond zum andern, in zwölf Monate, jeden zu 29 Tagen, 13 Stunden, 56 Minuten, 2 Secunden, und berechnet, nach dessen vier Vierteln, die Wochen zu sieben Tagen. Ein *MondenJahr* von 354 T. 23 St. 12 M. 36 S. erfordert daher von Zeit zu Zeit einen dreizehnten oder SchaltMonat, vor dem ersten Monat des alttestamentlichen neuen Jahrs, um durch eine Verlängerung auf 382 Tage, mit der *astronomischen* Zeitrechnung nach Sonnenjahren ohngefahr gleichen Schritt zu halten.

So oft nämlich die Sonne ihren scheinbaren Kreislauf um die Erde vollendet, von einer FrühlingsTag- und Nachtgleiche zur andern, beginnt ein (tropisches) neues *SonnenJahr*, von 365 Tagen, 5 Stunden, 48 Minuten 52 Secunden. Ohne in diese unbequemen Brüche hineinzugehen, zählet unser *bürgerliches* Jahr regelmässig 365 volle Tage. Dadurch aber müssen am Schlusse des vierten 23 St. 15 M. 28 S., oder *nicht völlig* ein ganzer Tag, übrig bleiben, ehe das vierte Jahr sich endet.

Nach der von Julius Cäsar, im Jahr 707 der Stadt Rom, eingeführten Zeitrechnung, ward das SonnenJahr vom 1. März bis 28 Februar zu 365 Tagen 6 Stunden, und nach drei gemeinen Jahren, das vierte, mittelst Einschaltung eines Tages in den letzten Monat Februar, zum SchaltJahr von 366 Tagen angenommen. Diese Einschaltung ward, nach dem Römischen Kalender, alle vier Jahre ununterbrochen wiederholet, ohne Rücksicht darauf zu nehmen, dafs dadurch das SchaltJahr um 44 M. 32 S. oder beinahe dreiviertel Stunden länger wird, als das vierte SonnenJahr. Aus solcher Vorrückung entsteht in einem Jahrhundert oder in 25 SchaltJahren eine Verschiedenheit von 18 St. 40 M. 30 S., also von fast einem ganzen Tage (23 St. 52 M. 4 S.) in 128 Jahren, oder von 3 T. 2 St. 41. M. 20 S. in vier Jahrhunderten, die das *Julianische* Jahr gegen das SonnenJahr allmählich zurückbleibt. Diesen älteren Römischen Kalender nach der Julianischen Eintheilung findet man hier in den zwölf Monaten neben der christlichen Zeitrechnung.

Die christliche Kirche nämlich, im Schoosse der Römischen Monarchie, auf den Trümmern des Judenthums gegründet, zählte zwar ihre Jahre nicht nach Roms Erbauung, sondern von der Geburt des Herrn, und nahm für diese den 25. December an. In der Eintheilung der zwölf Monate des Jahrs

aber, so wie in der Benennung der, aus der ältesten Zeitrechnung überlieferten sieben Wochentage, folgte sie der bürgerlichen Ordnung des Römischen Kalenders, indem sie das Beschneidungsfest des achttägigen ChristusKindes (1. Januar) zum Anfange des bürgerlichen Jahrs bestimmte und dieses mit dem 31. December schlofs; das KirchenJahr aber, mit den vier, der Geburtsfeier vorangehenden Sonntagen (des Advents) begann. Nur für die wesentlichsten, aus der jüdischen Religion, dem Namen nach, beibehaltenen Kirchenfeste Ostern und Pfingsten, diente seit dem Jahre 325 der Beschlufs der Nicäischen KirchenVersammlung zum Grundgesetze: dafs das christliche Gedächtnifsfest der Auferstehung des Heilands nie mit der jüdischen Osterfeier, am 15ten oder Vollmondstage des ersten jüdischen FrühlingsMonats Nisan (4 B. Mos. 28, 17.) zugleich, sondern stets an einem Sonntage nach dem ersten auf das FrühlingsAequinoctium folgenden Vollmonde gefeiert werden soll.

Als seit dem Concilium zu Nicäa, vermöge der irrthümlichen Julianischen SchaltJahre, schon 10 Tage zu viel gezählt waren; wurden diese, auf Verfügung des Pabstes Gregors des XIII. im Jahr 1582 (Oct. 4-14) übergangen; für die Zukunft aber festgesetzt: dafs der Schalttag am Schlusse dreier Jahrhunderte nach einander (1700, 1800, 1900) weggelassen und nur am Ende jedes vierten Jahrhunderts (1600, 2000) beibehalten werden sollte. Der *Gregorianische* Kalender hatte inzwischen nur in der katholischen Christenheit gesetzliche Auctorität, bis auch die (seit 1529) davon getrennten evangelischen Stände Deutschlands im Jahre 1700 den alten Styl mit dem neuen vertauschten, und selbst die mehrmaligen Abweichungen (1724, 1744) von dem Buchstaben des Nicäischen Concilienschlusses, durch die allerseitige Annahme der katholischen Berechnung in dem Reichsschlusse vom 7. Jun. 1776 ausgeglichen wurden. Die Julianische Chronologie ist nun schon um 12 Tage hinter der verbesserten zurückgeblieben, und sie wird seitdem nur noch von der Griechischen Kirche, namentlich in Rufsland, beibehalten.

Nach der Osterfeier richten sich die übrigen beweglichen Feste der *kirchlichen* Zeitrechnung, die auch für die Geschäfte des bürgerlichen Lebens zum Maafsstabe angenommen sind: die 40tägigen Fasten vor der Todesfeier des Erlösers und die diesen voraufgehenden drei Sonntage; das am 40sten Tage nach dem Auferstehungstage einfallende Himmelfahrtsfest, und das 9 Tage später fallende Pfingstfest (Ap. Gesch. 1, 3 : 2, 1) mit dem 8 Tage darauf angeordneten Trinitatisfeste. Die 6 Sonntage vor und die 6 nach dem Osterfeste erhielten ihre Namen von den AnfangsWorten des, für diese Sonntage von der katholischen Liturgie vorgeschriebenen lateinischen Introitus. Von der früheren oder späteren Osterfeier hängt die jedesmalige Zahl der Sonntage von Neujahr bis zu den 3 Sonntagen vor der Fasten, so wie die mehreren oder mindern Sonntage nach dem Trinitatisfeste bis zum Ende des Kirchenjahrs, ab.

Zehnjährige Uebersicht der beweglichen Feste:

Jahr:	1821	1822	1823	1824	1825	1826	1827	1828	1829	1830
Sonnt. n. Neuj.	VI.	IV.	III.	VI.	IV.	II.	V.	IV.	VI.	V.
Septuagesima	18 Febr.	3. Febr.	26 Jan.	15 Febr.	30 Jan.	22 Jan.	11 Febr.	5. Febr.	15 Febr.	7 Febr.
Fastnacht	6 März	19 Febr.	11 Febr.	2 März	15 Febr.	1o Febr.	27 Febr.	19 Febr.	3 März	23 Febr.
Ostern	22 April	7 April	30 März	18 April	3 April	26 März	15 April	6 April	19 April	11 April
Himmelfahrt	31 May	16 May	8 May	27 May	12 May	4 May	24 May	15 May	28 May	20 May
Pfingsten	1o Jun.	26 May	18 May	6 Jun.	22 May	14 May	3 Jun.	25 May	7 Jun.	30 May
Trinitatis	17 Jun.	2 Jun.	25 May	13 Jun.	29 May	21 May	1o Jun.	1 Jun.	14 Jun.	6 Juny
Sonnt. n. Trinit.	XXIII.	XXV.	XXVI.	XXIII.	XXV.	XXVII.	XXIV.	XXV.	XXIII.	XXIV.
I. Advent	2 Dcbr.	1 Dcbr.	30 Nov.	28 Nov.	27 Nov.	3 Dcbr.	2 Dcbr.	30 Nov.	29 Nov.	28 Nov.
S. n. Weihnacht.	30 Dcbr.	29 Dcbr.	28 Dcbr.	—	—	31 Dcbr.	30 Dcbr.	28 Dcbr.	27 Decb.	26 Dcbr.

Jahr 1820 — *I. JANUAR.* — 1819 *Julian. Dechr.* — nach Christi Geburt. — *Anniversarien.*

	☉ Aufg. 8 U. 17 M.; Unterg 3 U. 43 M.			
S	1	*Neujahr*	XIII 20	PostOrdnung - - - 1770
		1. Woche ☉ 7, 17 - - 3, 43.		
S	2	*I. S. n. Neujahr*	XII 21	Erläuterte KirchenOrdn. 1707
M	3	Enoch	XI 22	
D	4	Methusalem	X 23	(Grofsen 800
M	5	Simeon	IX 24	Röm. Kaiserth. Karls des
D	6	Heil. 3 Könige	VIII 25	Resol. ad Grav. d. Städte 1783
F	7	Julian (8 A.	VII 26	
S	8	Erhard *LV.* 5,	VI 27	Domanial Brand Assecur. 1817
		2. ☉ 8, 11 - - 3, 50.		
S	9	*II. nach Neujahr*	V 28	PredigerWittwenCasse 1778
M	10	Paul Eremita	IV 29	
D	11	Hippolyte	III 30	
M	12	Reinhold	*Prid.* 31	
D	13	Hilarius	*Calend.* Januar 1	
F	14	Felix (5, 39 A.	IV 2	
S	15	Maurus *NM.*	III 3	Verbesserter Kalender 1700
		3. ☉ 8, 3 - - 3, 58.		
S	16	*III. n. Neuj. Pr.*	4	
M	17	Antonius	*Nonae* 5	Meckl. Rfürstl. Würde 1170
D	18	Prisca	VIII 6	
M	19	Sara	VII 7	
D	20	Fabian Sebast.	VI 8	
F	21	Agnes ♃ (26 M.	V 9	Bisthum Ratzeburg - 1157
S	22	Vincenz *EV.* 9,	IV 10	
		4. ☉ 7, 53 - - 4, 8.		
S	23	*IV. n. Neujahr*	III 11	
M	24	Timotheus	*Prid.* 12	Herzogin *Helena* geb. 1814
D	25	Pauli Bekehr.	*Idus* 13	Grafschaft Fürstenberg 1349 Kathol. Relig.Gleichh. 1811
M	26	Polykarp	XIX 14	
D	27	Chrysostom	XVIII 15	Herrschaft Stargard - 1304
F	28	Karl d. Grofse	XVII 16	
S	29	Samuel	XVI 17	
		5. ☉ 7, 41 - - 4, 20.		
S	20	*Septuagesima*	XV 18	SuperintendentenOrdn. 1571
		(31 M.		Herzog *Gustav* geb. 1781
M	31	Virgil *VM.* 6,	XIV 19	CriminalGerichtsOrdn. 1817

Wintermonat. (*Jüdischer Thebet* des Jahrs 5580 nach Erschaffung der Welt.)

		☾ Aufg. U.	m	Unterg. U.	m.
	Ev. Luc. 2, 21; Ep. Gal. 3, 23-29.				
1	*Leipziger NeujahrsMesse.* (*4 Thebet.*)	4A.	16	9M	48
	Matth. 2, 13-23; 1 Petr. 4, 12-19.				
2	Einsend. der Kirchenrechnung und der Extracte aus den Kirchenbüchern.	5	32	10	0
3	Ende der UniversitätsFerien.	6	48	10	18
4		8	1	10	31
5	JM. zu Jabel.	9	15	10	39
6	*Kieler Umschlag.*	10	27	10	46
7		11	39	10	55
8	Ende der GerichtsFerien.	Morg.		11	1
	Luc. 2, 41-52; Röm. 12, 1-6.				
9		0	55	11	9
10		2	15	11	19
11		3	40	11	35
12		4	6	0A.	1
13	*Octava Trium Regum.*	6	29	0	41
14		7	42	1	42
15		8	37	3	8
	Joh. 2, 1-11; Röm. 12, 7, 16.				
16		9	9	4	46
17	Antonii-Termin. (*1 Schebat.*)	9	29	6	32
18		9	43	8	8
19		9	53	9	35
20		10	3	10	59
21		10	12	Morg.	
22		10	22	0	25
	Matth. 8, 1-13; Röm. 12, 17-21.				
23		10	36	1	49
24	AntoniiOctavenEnde.	10	53	3	15
25		11	17	4	36
26		11	55	5	49
27		0A.	48	6	47
28		1	54	7	29
29		3	8	7	58
	Matth. 20, 1-16; 1 Cor. 9, 24-(10) 5.				
30		4	25	8	17
31	UmschreibungsTermin der ritterschaftlichen BrandSocietät.	5	40	8	26

II. FEBRUAR. Januar. | Anniversarien.

D	1	Brigitte	XIII 20	Stavenhagner Verzicht - 1317
M	2	Marien Reinig.	XII 21	SteuerCommiss.Ordnung 1763
D	3	Blasius	XI 22	SchwererMünzfuſs - 1763 ReluitionsCommission 1766
F	4	Veronica	X 23	
S	5	Agathe	IX 24	
			6. ☉ 7, 28 - - 4, 33.	
S	6	*Sexagesima*	VIII 25	
M	7	Richard *LV.* 10, 0 M.	VII 26	
D	8	Salomon	VI 27	PolizeiOrdnung - - - 1573
M	9	Apollonia	V 28	
D	10	Scholastica	IV 29	
F	11	Euphrosine	III 30	Herzog *Albrecht* geb. 1812
S	12	Eulalie	*Pridie* 31	Lehns Declarat. Verordn. 1802
			7. ☉ 7, 13 - - 4, 48.	
S	13	*Estomihi Calend.*	I Februar	Meckl. Wiederherstell. 1632
M	14	Valentin *NM* IV -4, 4 M.	2	Lauenb. Erbverbrüder. 1518
D	15	Fastnacht	III 3	Hubertsburger Friede - 1763
M	16	Aschermittw.	*Prid.* 4	Privilegium piorum cor-
D	17	Constanstia	*Nonae* 5	(porum 1644
F	18	Concordia	VIII 6	
S	19	Susanna ✠	VII 7	
			8. ☉ 6, 59 - - 5, 2.	
S	20	*Invocavit EV.* 11, 1 A.	VI 8	Wism. AcciseConcession 1636
M	21	Esaias	V 9	Erster allgem. Landtag 1485
D	22	Petri Stuhlfeier	IV 10	Jüdische BürgerRechte 1813
M	23	Quatember	III 11	
D	24	Matthias	*Pridie* 12	HolzEdict - - - - - 1750
F	25	*Bettag*	*Idus* 13	ReichsDeputat.Recefs 1803 ConscriptionsSystem - 1809
S	26	Alexander	XVII 14	
			9. ☉ 6, 45 - - 5, 16.	
S	27	*Reminiscere*	XVI 15	
M	28	Victor	XV 16	
D	29	Schalttag *VM.* 1, 40 M.	XIV 17	

Heraus. (Südlicher Stichst.)	Aufg. U.	Untg. m.	U.	m.
1	6	51	9	39
2	8	9	9	46
3	8	40	9	54
4	10	38	9	1
5	11	32	9	8
Luc. 8, 4-15. 1 Cor. 12, 19 (12) 9.				
6			Morg.	9	12
7 Braunschweiger Lichtmess.			8	22	9	32
8 Güstrower Umschlagszeitung.			2	37	9	52
9 JM. zu Hagenow, Altstrelitz.			4	8	10	23
10			5	39	11	54
11			6	19	0A	25
12 Gerichtsferien Anfang.			6	59	1	38
Luc. 13, 31-35. 1 Cor. 13, 1-7.						
13			7	27	2	26
14			7	44	3	20
15 JM. zu Malchow. (Ostpreuß.			7	55	6	38
16 (1 Adv.) JM. zu Gadebusch, Malchin.			8	6	8	29
17 JM. zu Grabow, Waren.			8	17	10	1
18 zu Güstrow, Hildes, JM. zu Penzlin.			8	28	11	26
19			8	49	Morg.	
Matth. 3, 1-11. 2 Cor. 6, 1-10.						
20 FV. vom 20 Mai 1768. GE. Ende. Geschlossene Hechtfreiheit.			9	16	0	38
21 Kaufschlagsmontag zu Rostock u. Wismar.			9	19	2	12
22 Pommersche Zahlungs Termine (mar. Güstrower Umschlags Ende.			9	42	3	10
23 JM. zu Teterow, Wismar, NDeam.			10	8	4	45
dasburg. Vollmondhohe Fluth.						
24 Raths Aemter Umsetzung zu Rostock.			11	46	5	34
25 Jac. 2, 14-26. 1 Tim. 1, 15-20. Tit. 3, 3-7.			0A	31	6	3
Collecte für die Blindenanst.						
26			0	21	6	28
Matth. 15, 21-28. 1 Thess. 4, 1-7.						
27 FV. vom 24 November.			2	29	8	22
28 JM. zu Ratzeburg. Reminiscere Mess. zu Frankfurt a. Oder.			2	49	9	19
29 — — Goldberg. Friedrich.			3	21	9	57

Hornung. (*Jüdischer Schebat.*)	☾ Aufg. U. m	Unterg. U. m.
1	6A 56	8M 39
2	8 6	8 46
3	9 20	8 54
4	10 35	9 1
5	11 52	9 8
Luc. 8, 4-15; 2 Cor. 11, 19 (12) 9.		
6	Morg.	9 18
7 *Braunschweiger Lichtmesse.*	1 12	9 32
8 Güstrower UmschlagsAnfang.	2 37	9 52
9 JM. zu Hagenow, *AltStrelitz.*	4 0	10 23
10	5 19	11 14
11	6 19	0A. 25
12 GerichtsferienAnfang.	6 59	1 53
Luc. 18, 31-43; 1 Cor. 13, 1--		
13	7 27	3 36
14	7 44	5 20
15 JM. zu Malchow. (*Woldeck.*	7 55	6 58
16 (*1 Adar.*) JM. zu Gadebusch, Malchin,	8 6	8 29
17 JM. zu Grabow, Waren.	8 17	10 1
18 zu Güstrow PfMkt., JM. zu Penzlin.	8 28	11 30
19	8 40	Morg.
Matth. 4, 1-11; 2 Cor. 6, 1-10.		
20 PV. vom 20 May 1768. GF. Ende. Geschlossene Hochzeitfreiheit.	8 56	0 58
21 Kaufschlagmontag zu Rostock u. Wis-	9 18	2 22
22 *Pommerscher Zahlungs Termin.* (mar. Güstrower UmschlagsEnde.	9 52	3 40
23 JM. zu Teterow, Wittenburg, *NBrandenburg.* Verbotene hohe Jagd.	10 38	4 45
24 RathtsAemter Umsetzung zu Rostock.	11 40	5 34
25 Jac. 2, 19, 20; Tit. 1, 15, 16; Tit. 3, 8 Collecte für die HausArmen.	0A. 53	6 5
26	2 11	6 26
Matth. 15, 21-28; 1 Thess. 4, 1-7.		
27 PV. vom 14 November 1782.	3 29	6 37
28 JM. zu *Ratzeburg. Reminiscere Messe zu Frankfurt a. d. Oder.*	4 44	6 48
29 — — Goldberg, *Friedland.*	5 55	6 57

III. MARTIUS.			Febr.	Anniversarien.	
M 1	Albinus	XIII	18		
D 2	Simplicius	XII	19		
F 3	Kunigunde	XI	20		
S 4	Hadrian	X	21		
		10.	☉	6, 31 - - 5, 30.	
S 5	*Oculi*	IX	22	Rostocker Resol. ad Grav.	1621
M 6	Gottfried	VIII	23	Sieg bei Walsmühlen	1719
D 7	Perpetua *LV.*	VII	24	{ ExecutionsOrdnung	1619
	10, 58 A.			{ Güstrower Reversalen	1621
M 8	Mittfasten	VI	25	Gregorianischer Kalender	1582
D 9	Nathan	V	26	Hamburger Vergleich	1701
F 10	Michäus	IV	27	Malchinsch. GrenzRecess	1591
S 11	Constantin	III	28	Fürstenthümer Schwerin und Ratzeburg	1651
		11.	☉	6, 15 - - 5, 46.	
S 12	*Lätare*	*Pridie*	29	Rostocker Erbvertrag	1584
M 13	Christiane	*Cal.*	1	Preuss. Reluit. Convent.	1787
D 14	Zacharias *NM.*	VI	2	Güstr. KanzleiOrdnung	1669
	2, 8 A. ☉ *Finst.*				
M 15	Longin	V	3	SchwerinGüstr. LTheil.	1621
D 16	Gabriel	IV	4	RemissionsVergleich -	1781
F 17	Gertrud	III	5	Revidirte KirchenOrdn.	1603
S 18	Anselm	*Pridie*	6		
		12.	☉	6, 0 - - 6, 1.	
S 19	*Judica*	*Non.*	7		
M 20	Hubert	VIII	8		
D 21	Benedict *EV.*	VII.	9		
	2, 47 A. T. u. N. gl. V				
M 22	Raphael	VI	10	Meckl. RheinB. Accession	1808
D 23	Theodor	V	11	K. Resolut. ad Gravamina	1733
F 24	Casimir	IV	12		
S 25	Mar. Verkünd.	III	13	Meckl. Entsagung des RB.	1813
		13.	☉	5, 45 - - 6, 16.	
S 26	*Palmarum*	*Prid.*	14		
M 27	Rupert	*Idus*	15		
D 28	Gideon	XVII	16	LandFeuerOrdnung - -	1772
M 29	Eusebius *VM.*	XVI	17		
	7, 32 A. ☾ Finst.				
D 30	*Gründonnerstag*	XV	18		
F 31	*Charfreitag*	XIV	19	{ Wismarsch. Bürgerbr.	1600
				{ Herzogin *Marie* geb.	1803

Lenzmonat. (Jüd. Adar.)		☾ Aufg. U.	m	Unterg. U.	m
1	JM. zu Boizenburg.	7 A	20	7 M	5
2	— — Plau, Rehna.	8	28	7	13
3		9	42	7	21
4		11	1	7	30
	Luc. 11, 14-28; Ephes. 5, 1-9.				
5		Morg.		7	42
6		0	23	7	58
7	JM. zu Crivitz, *Wesenberg.*	1	47	8	23
8	— — Grubenhagen, Sülze.	3	6	9	4
9	— — Brüel, *Stargard.*	4	13	10	3
10		5	0	11	26
11		5	31	1 A.	1
	Joh. 6, 1-15; Gal. 4, 21-31.				
12		5	51	2	42
13		6	5	4	20
14	JM. zu Neustadt, Schwaan; Walkendorf.	6	16	5	56
15	— — Kübel, Stavenhagen.	6	26	7	30
16	(*r-Nisan.*) JM. zu Bützow, Grevismühlen.	6	37	9	3
17	JM. zu Lubz.	6	49	10	35
18		7	8	Morg.	
	Joh. 8, 46-59. Ebr. 9, 11-15.				
19	TV. vom 15. Jul. 1800.	7	23	0	5
20		7	52	1	29
21	JM. zu Sternberg, *NStrelitz*, Warnkenhagen.	8	36	2	44
22	— — Dömitz, Kröpelin, Fischer, Ribnitz VMkt., *Schönberg.*	9	34	3	37
23	— — Gnoien, *Mirow*, Schwerin (Altst.)	10	48	4	14
24	— — Eldena, Jördenstorf.	0 A.	4	4	38
25	UniversitätsFerienAnfang.	1	21	4	55
	Luc. 1, 26-38; Phil. 2, 5-11.				
26	Confirmation der Katechumenen. GerichtsFerienAnfang.	2	37	5	7
27		3	53	5	16
28		5	6	5	23
29	Ende der ländlichen Winterschulen.	6	18	5	30
30	(Ostersonn. Pos. Kurfürst.) Johan. 13, 1-15; 1 Cor. 11, 23-32.	7	35	5	37
31	(Ostersonn. Pos. Kurfürst.) Ebr. 12, 3, 4. Todes- u. Begr. Gesch. J. C. Coll. f. d. HausArm.	8	55	5	46

Lenzmonat. (Jüd. Adar.)	☾ Aufg. U.	m	Unterg. U.	m
1 JM. zu Boizenburg.	7A.	20	7M	5
2 — — Plau, Rehna.	8	28	7	13
3	9	42	7	21
4	11	1	7	30
Luc. 11, 14-28; Ephes. 5, 1-9.				
5	Morg.		7	42
6	0	23	7	58
7 JM. zu Crivitz, *Wesenberg.*	1	47	8	24
8 — — Grubenhagen, Sülze.	3	6	9	4
9 — — Brüel, *Stargard.*	4	13	10	3
10	5	0	11	26
11	5	31	1A.	2
Joh. 6, 1-15; Gal. 4, 21-31.				
12	5	51	2	42
13	6	5	4	20
14 JM. zu Neustadt, Schwaan, Walkendorf.	6	16	5	56
15 — — Röbel, Stavenhagen.	6	26	7	30
16 *(1 Nisan.)* JM. zu Bützow, Grevismüh-	6	37	9	3
17 JM. zu Lübz. (len.	6	49	10	35
18	7	3	Morg.	
Joh. 8, 46-59. Ebr. 9, 11-15.				
19 PV. vom 15. Jul. 1800.	7	23	0	5
20 (hagen.	7	54	1	29
21 JM. zu Sternberg, *NStrelitz*, Warnken-	8	36	2	44
22 — — Dömitz, Kröpelin, Picher, Ribnitz VMkt., *Schönberg.*	9	34	3	37
23 — — Gnoien, *Mirow*, Schwerin (Altst.)	10	48	4	14
24 — — Eldena, Jördenstorf.	0A.	4	4	38
25 UniversitätsFerienAnfang.	1	21	4	55
Luc. 1, 26-38; Phil. 2, 5-11.				
26 Confirmation der Katechumenen. GerichtsFerienAnfang.	2	37	5	7
27	3	53	5	16
28	5	6	5	23
29 Ende der ländlichen Winterschulen.	6	18	5	30
30 (Anfang der jüd. Osterfeier.) Johan. 13, 1-15; 1 Cor. 11, 23-32.	7	35	5	37
31 (Anfang der jüd. Osterfeier.) Ebr. 12, 3, 4. Todes- u. Begr. Gesch. J. C. Coll. f. d. Haus Arm.	8	55	5	46

IV. APRIL.		*Mart.*	*Anniversarien.*
S 1	Ruhetag	XIII 20	
		14. ☉	5, 30 - - 6, 31.
S 2	*Ostern*	XII 21	
M 3	*Ostermontag*	XI 22	{ StiftsRitt. Incorporat. 1775 { Erbgrosh. Vermähl. Tag 1818
D 4	Ambrosius	X 23	WallensteinsBesiznahme 1628
M 5	Maximus	IX 24	
D 6	Coelestin *L V.*	VIII 25	
F 7	Aaron (8,12 M.	VII 26	
S 8	Apollonie	VI 27	Consistorium zu Rostock 1571
		15. ☉	5, 15 - - 6, 46.
S 9	*Quasimodogeniti*	V 28	
M 10	Daniel	IV 29	
D 11	Ezechiel	III 30	
M 12	Julius	*Frid.* 31	{ Schwerins. Huldigung 1359 { Rost. AcciseReglem. 1749
D 13	Justin *NM. Cal.* 0, 0 M.	*April.* 1	
F 14	Tiburtius	IV. 2	Preuss. AllianzTractat 1752
S 15	Olympia	III 3	{ Rost. KlosterOrdnung 1630 { LArbeitsh. zu Güstrow 1817
		16. ☉	5, 1 - - 7, 0.
S 16	*Misericord. Dom. Pr.*	4	
M 17	Rudolf	*Nonae* 5	Mecklenb. Reformation 1555
D 18	Valerian	VIII 6	LandesGg. ErbVergleich 1755
M 19	Timon	VII 7	
D 20	Sulpicius ☌ *EV.*	VI 8	
F 21	Adolarius (8,7 M.	V 9	
S 22	Cajus	IV 10	HagelAssecuranz - - 1817
		17. ☉	4, 46 - - 7, 15.
S 23	*Jubilate*	III 11	
M 24	Albert	*Pridie* 12	*Herzogl.* Successionstag 1785
D 25	Marcus	*Idus* 13	Rost. Wismarsche Quote 1621
M 26	Ezechias	XVIII 14	Rostocker Convention 1748
D 27	Anastasius	XVII 15	
F 28	Vitalis *V M.*	10. XVI 16	StempelOrdnung - - 1809
S 29	Raimund (32 M.	XV 17	Forst- und JagdOrdnung 1706
		18. ☉	4, 32 - - 7, 29.
S 30	*Cantate*	XIV 18	

Ostermond. (Neum.)	Aufg. U. m.	Unterg. U. m.
1	4 38	5 56
Marc. 16, 1-8. 1 Cor. 5, 6-8.		
2 Aufkündigung Treier Kindl. Dienstbo- ten, Mischelente und Schäfer	11 44	6 12
3 Luc. 24, 13-35. Ap. Gesch. 10, 34-41.	Morg.	6 34
4 IM. zu Katzenort.	1 6	7 8
5 (Südlichen Oster- IM. zu Vellahn.	2 18	8 3
6 (2tes Feste.)	3 6	9 15
7 IM. zu Jabel, Warin.	3 42	10 43
8	4 5	0A 13
Joh. 20, 19-23. 1 Joh. 5, 4-10.		
9 (GF. Hinr. EV. vom 13. April 1788. Kat. d. 1ste Kirchl. Katechisationen.	4 30	1 50
10 Ungeschlossene Hochzeitbitten.	4 51	3 24
11	5 16	5 1
12 IM. zu St. Moldehn, Wittenburg.	5 32	6 35
13 — — Blankenhagen, Neukalden, Lüb	5 51	7 7
14 — — Neukirchen. (theen.	6 15	9 41
15 (1 Sonnt.)	6 38	11 11
Joh. 10, 12-16. 1 Petr. 2, 21-25.		
16	6 1	Morg.
17	6 29	0 30
18 IM. zu Dobbertin.	7 31	1 32
19 — — Krukow, Krakow.	8 39	2 30
20	9 54	3 48
21	11 13	4 58
22	0A 29	5 51
Joh. 16, 16-22. 1 Petr. 2, 11-20.		
23	1 44	6 37
24 Leipziger Jubilate-Messe.	2 58	7 19
25 IM. zu Plau.	4 12	7 47
26 — — Hagenow, Malchin, Schwe- rin (Neustadt). Universitätsferien Lodo.	5 23	8 12
27	6 27	8 36
28	7 27	8 57
29	8 27	9 18
Joh. 16, 5-15. Jac. 1, 16-21.		
30	10 30	9 41

Ostermonat. (Jüd. Nisan.)	☾ Aufg. U.	m.	Unterg. U.	m.
1	10	A. 18	5	M 56
Marc. 16, 1-8; 1 Cor. 5, 6-8.				
2 Aufkündigung freier ländl. Dienstboten, Miethsleute und Schäfer.	11	44	6	11
3 Luc. 24, 13-35; Ap. Gesch. 10, 34-41.	Morg.		6	34
4 JM. zu *Ratzeburg.*	1	6	7	8
5 (*Jüdischen Oster-* JM. zu Vellahn.	2	15	8	3
6 *fests Ende.*)	3	6	9	15
7 JM. zu Jabel, Warin.	3	42	10	43
8	4	5	0	A. 18
Joh. 20, 10-31; 1 Joh. 5, 4-10.				
9 GF. Ende. PV. vom 15. April 1788. Anf. der kirchl. Katechisationen.	4	20	1	56
10 Ungeschlossene Hochzeitfreiheit.	4	31	3	29
11	4	42	5	1
12 JM. zu Kl. Malchow, Wittenburg.	4	52	6	35
13 — — MühlenEixen, Neukalden, Lübtheen.	5	2	8	7
14 — — Neukirchen.	5	15	9	41
15 (*1 Sjar.*)	5	33	11	11
Joh. 10, 12-16; 1 Petr. 2, 21-25.				
16	6	1	Morg.	
17	6	38	0	30
18 JM. zu Dobbertin.	7	31	1	35
19 — — NBukow, Krakow.	8	39	2	20
20	9	54	2	48
21	11	13	3	8
22	0	A. 29	3	21
Joh. 16, 16-23; 1 Petr. 2, 11-20.				
23	1	44	3	31
24 *Leipziger Jubilate Messe.*	2	58	3	40
25 JM. zu Plau.	4	13	3	47
26 — — Hagenow, Malchin, Schwerin (Neustadt). UniversitätsferienEnde.	5	28	3	53
27	6	47	4	2
28	8	7	4	13
29	9	31	4	26
Joh. 16, 5-15; Jac. 1, 16-21.				
30	10	58	4	45

V. MAY. | *April.* | *Anniversarien.*

M	1	Philippi Jacobi	XIII 19	
D	2	Sigismund	XII 20	Gesetzl. Armen Versorg. 1801
M	3	† Erfindung	XI 21	
D	4	Florian	X 22	
F	5	Gotthard *LV.* 2,	IX 23	
S	6	Aggaeus (38 A.	VIII 24	
		19. ☉ 4, 19 - - 7, 42.		
S	7	*Rogate*	VII 25	
M	8	Stanislaus	VI 26	
D	9	Hermes	V 27	
M	10	Gordian	IV 28	
D	11	*Himmelf. Christi*	III 29	Amts Gebühren Taxe - 1802
F	12	Liberatus *NM. Prid.*	30	
		9, 55 M.		
S	13	Servatus *Calend. May.*	1	{ Teschner Friede - 1779 { Rostocker Erbvertrag 1788
		20. ☉ 4, 7 - - 7, 55.		
S	14	*Exaudi*	VI 2	
M	15	Sophie	V 3	
D	16	Peregrinus	IV 4	Wendens Fürstenwürde 1418
M	17	Jodocus	III 5	
D	18	Erich	*Pridie* 6	
F	19	Potentia	*Nonae* 7	
S	20	Athanasius	VIII 8	{ Brandenb. Erbverbrüd. 1442 { Service Reglement - 1748
		EV. 2, 9 M.		
		21. ☉ 3, 55 - - 8, 6.		
S	21	*Pfingsten* II	VII 9	K. Peter d. Gr. zu Schwerin 1716
M	22	*Pfingstmontag*	VI 10	
D	23	Desiderius	V 11	Rost. Concordienformel 1563
M	24	Quatember	IV 12	Privil. *de non appellando* 1756
D	25	Urban	III 13	
F	26	Eduard	*Pridie* 14	
S	27	Ludolff *VM.*	*Idus* 15	
		10, 35 A.		
		22. ☉ 3, 46 - - 8, 15.		
S	28	*Trinitatis*	XVII 16	Praager Friede - - - 1635
M	29	Manilius	XVI 17	{ Schwer. Wahl Capitul. 1634 { Preuss. Evacuations V. 1762
D	30	Wigand	XV 18	Pariser Friede - - - 1814
M	31	Petronella	XIV 19	Ehrenburger Clause - 1552

Wonnemonat. (Jüd. Ijar.)	☾ Aufg. U. m.	☾ Unterg. U. m.
1 HolländerUmzug.	Morg.	5M16
2 JM. zu Parchim, *Stargard.*	0 13	6 2
3 — — Güstrow, Ludwigslust.	1 11	7 10
4	1 49	8 34
5	2 17	10 5
6	2 34	11 40
Joh. 16, 23-30; Jac. 1, 22-27.		
7	2 44	1A.10
8	2 55	2 42
9 JM. zu Dambeck, *AltStrelitz.*	3 4	4 12
10	3 14	5 42
11 Marc. 16, 14-20; Ap.Gesch. 1, 1-11.	3 26	7 13
12	3 40	8 46
13	3 59	10 14
Joh. 15, 26-(16) 4; 1 Petr. 4, 8-11.		
14 (*1 Sivan.*) GerichtsFerienAnfang.	4 32	11 23
15 Wismarschen PfingstmarktsAnfang.	5 21	Morg.
16	6 25	0 17
17 JM. zu Boizenburg. Picher.	7 38	0 52
18	8 56	1 16
19 (*Jüdische*	10 14	1 30
20 *Pfingsten.*) Wism. PfingstmarktsEnde.	11 30	1 41
Joh. 14, 23-31; Ap.Gesch. 2, 1-13.		
21 UniversitätsF. Anf. Geschl. Hochzeitf.	0A.44	1 49
22 Joh. 3, 16-21; Ap.Gesch. 10, 12-18.	1 57	1 56
23 Rostocker PfingstmarktsAnfang.	3 10	4 4
24	4 27	2 11
25 JM. zu Rühn,	5 47	2 20
26	7 11	2 32
27 GerichtsFerienEnde.	8 36	2 49
Joh. 3, 1-15; Röm. 11, 33-36.		
28 Anfang des TrinitatisTermins.	9 57	3 15
29 PfMkt. zu Rostock. Ungeschlossene-Hochzeitfreiheit.	11 4	3 58
30	11 50	4 59
31 JM. zu *Feldberg.*	Morg.	6 20

	VI. JUNIUS.	May	Anniversarien.	
D 1	Frohnleichn.	XIII 20		
F 2	Gottschalk	XII 21	Herrschaft Rostock -	1323
S 3	Erasmus *I.V.* 7, 34 A.	XI 22		
	23. ☉ 3, 39 - - 8, 22.			
S 4	*I. n. Trinitatis*	X 23	Beamten- u. PensionO.	1637
M 5	Bonifacius	IX 24		
D 6	Benignus	VIII 25		
M 7	Lucrezia	VII 26	Allgem. ReichsKalender	1776
D 8	Medardus	VI 27	Deutscher Bund - -	1815
F 9	Barnim (8, 24 A.	V 28		
S 10	Flavius *NM.*	IV 29		
	24. ☉ 3, 33 - - 8, 28.			
S 11	*II. n Trinit.*	III 30	Rittersch. CreditVerein	1819
M 12	Basilides *Pridie*	31	Herrschaft Dömitz -	1572
D 13	Tobias *Calend.*	*Junius* 1	*Erbgrosherzog Friedrich Ludwig*, gebohren -	1778
M 14	Valerius	IV 2	Boizenburg. ErbVertrag	1345
D 15	Vitus	III 3	Domkirche zu Schwerin	1248
F 16	Justine *Pridie*	4		
S 17	Nicander *Nonae*	5	Meckl. Gr.herzogswürde	1815
	25. ☉ 3, 30 - - 8, 30.			
S 18	*III. n. Trinit.* *EV.* 7, 47 A.	VIII 6	Sieg bei Waterloo -	1815
M 19	Gervasius	VII 7	Prignitzsche Belehnung	1373
D 20	Sylverius	VI 8	Meckl. Glaub.Bekenntn.	1549
M 21	Wilhelmine ♋ längster Tag	V 9		
D 22	Achaz	IV 10		
F 23	Basilius	III 11	Rost. LandgüterVergl.	1528
S 24	Joh. Baptista *Prid.*	12		
	26. ☉ 3, 30 - - 8, 30.			
S 25	*IV. n. Trinit.* *Idus*	13		
M 26	Jeremias *VM.* 7, 51 M.	XVIII 14	{ Wism. Huld. Recefs -	1653
			{ Wism. Convention -	1803
D 27	7 Schläfer	XVII 15	N. St. BrandAssecutation	1818
M 28	Josua	XVI 16	Rostocker AcciseRolle	1748
D 29	Petri Pauli	XV 17		
F 30	Lucine	XIV 18		

Brachmonat. (Jun. Stam.)	Aufg. U.	m	Unterg. U.	m
1 IM. zu Lubkow.	0	Mitt.	7	Mitt.
2 — — *Parchim.*	0	58	9	44
3 Rostocker Pfingstmarkt Ende.	0	57	10	54
Luc. 18, 19-31. 2 Joh. 4, 16-21.				
4 Ende der Fastenzeit.	1	4	0	A. 23
5	1	12	1	55
6	1	19	3	22
7 IM. zu Dargun.	1	27	4	50
8 — — Neubauer, Reims.	1	42	6	18
9	2	1	7	44
10	2	28	9	8
Luc. 14, 16-24. 1 Joh. 3, 13-18.				
11	3	7	10	4
12	4	0	10	47
13 C. *Vincent.* } IM. zu *Waldeck.*	5	1	11	18
14 OF. Sonnt. Fiskt. zu Warin.	6	15	11	31
15 } IM. zu Schwerin (Alstadt), Wismar, } *Stralsunder Visit.*	7	53	11	42
16	9	4	11	51
17	10	22	Morg.	
Luc. 15, 1-10. 1 Petri 5, 6-11.				
18	11	36	0	0
19 (Testin.	0	A. 47	0	7
20 IM. zu Schwerin, Stadt. Ribnitz.	2	1	0	14
21 — — Gnoien, Grabenhagen. Ver-	2	58	0	22
Lage Stavenhagen.				
22 — — Gnoien, Neustadt. Pillnow.	4	42	0	32
23 — — Grabow, Lage.	5	5	0	46
24 Umschreibungs-Termin der städtischen	7	26	1	7
Brand-Casse. Woll M. zu *Wittenburg.*				
Luc. 6, 36-42. Röm. 8, 18-23.				
25	8	40	1	44
26 Synodal-Versammlungen.	9	28	4	37
27 IM. zu Demen, Eldena, Mühlen-Eichsen.	10	15	3	59
(Kl. Matchow.				
28 IM. zu Lübz, Besitz. Dobbertin, Mal-	10	56	5	24
chin, Marlow.				
29 — — Neu-Buckow, Grevismühlen.	10	52	7	1
30 IM. zu Teterow, *Friedland*, Zarrentin.	11	8	8	22
1 jährigen Quartal.				

Brachmonat. (Jüd. Sivan.)	☾ Aufg. U.	m	☾ Unterg. U.	m.
1 JM. zu Lübtheen.	0 M	19	7 M	49
2 — — *Fürstenberg.*	0	38	9	24
3 Rostocker PfingstmarktsEnde.	0	52	10	54
Luc. 16, 19-31; 1 Joh. 4, 16-21.				
4 Ende der TrinitatisOctave.	1	4	0 A.	23
5	1	12	1	51
6	1	19	3	22
7 JM. zu Dargun.	1	29	4	50
8 — — Neukloster, Rehna.	1	42	6	18
9	2	1	7	44
10	2	28	9	2
Luc. 14, 16-24; 1 Joh. 3, 13-18.				
11	3	7	10	4
12	4	4	10	47
13 *(1 Tammuz.)* JM. zu *Woldeck.*	5	15	11	15
14 UF.Ende. PfMkt. zu Waren.	6	13	11	31
15 JM. zu Schwerin (Altstadt), Waren, *Stralsunder VitusM.*	7	53	11	42
16	9	9	11	51
17	10	22	Morg.	
Luc. 15, 1-10; 1 Petri 5, 6-11.				
18	11	36	0	0
19 (Tessin,	0 A.	47	0	7
20 JM. zu Goldberg, Kröpelin, Röbel.	2	1	0	14
21 — — Dömitz, Grubenhagen, Vellahn, Sternberg.	3	18	0	22
22 — — Gnoien, Neustadt, Mirow.	4	42	0	32
23 — — Grabow, Lage.	6	5	0	46
24 UmschreibungsTermin der städtischen BrandCasse WollM. zu *NBrandenburg,* Luc. 6, 36-42; Röm. 8, 18-23.	7	26	1	7
25	8	40	1	42
26 SynodalVersammlungen.	9	38	2	37
27 JM. zu Demen, Eldena, MühlenEixen, (Kl Malchow.	10	15	3	53
28 JM. zu Lübz, Besitz, Döbbersen, Malchin, Marlow.	10	36	5	24
29 — — NeuBukow, Grevismühlen.	10	52	7	1
30 JM. zu Teterow, *Friedland,* Zarrentin. JohannisQuartal.	11	3	8	35

	VII. JULIUS. (Quinctilis.)	Junius.	Anniversarien.	
S 1	Theobald	XIII 19	Schulz. u. BauernOrdn.	1702
			OAGerichtsOrdnung	1818
		27. ☉	3, 33 - - 8, 27.	
S 2	*Erntebettag*	XII 20	Herzog *Carl* gebohren	1782
M 3	Cornelius *LV.*	XI 21	Hof- u. LGerichtsOrdn.	1622
D 4	Ulrich 0, 26M.	X 22	Stargards Incorporation	1373
M 5	Demetrius	IX 23		
D 6	Hector	VIII 24		
F 7	Wilibald	VII 25	Augsburger Confession	1530
S 8	Kilian	VI 26	Engerer Ausschus - -	1620
		28. ☉	3, 38 - - 8, 21.	
S 9	*VI. n. Trinit.*	V 27	Tilsitter Friede - - -	1807
M 10	7 Brüder *NM.* 8,	IV 28		
D 11	Eleonore (24M.	III 29	Meckl. Wiederherstell.	1807
M 12	Heinrich *Pridie*	30	Rheinischer Bund - -	1806
D 13	Margarethe *Cal.*	Julius. 1		
F 14	Bonaventura	VI 2	Strelitzer Erläut. Vert.	1755
			NiederGerichtsOrdn.	1770
S 15	ApostelTheilung	V 3		
		29. ☉	3, 46 - - 8, 13.	
S 16	*VII. n. Trinit.*	IV 4	Sternberger Reversal.	1572
			Schwerinscher Vergl.	1701
M 17	Alexius	III 5		
D 18	Eugen *EV.* *Prid.*	6		
M 19	Rufine (0, 11A. *Non.*	7	GarnisonsKosten - -	1698
D 20	Elias	VIII 8	Meckl. HerzogsWürde	1348
			MedicinalOrdnung	1751
F 21	Praxedes	VII 9	Fahrenholzer Vertrag	1611
S 22	Marie Magdal.	VI 10	Doberaner SeeBad - -	1793
		30. ☉	3, 55 - - 8, 4.	
S 23	*VIII. n. Trin.* Anf. der Hundst.	V 11		
M 24	Christine	IV 12		
D 25	Jacobus *VM.*	III 13	RangOrdnung - - -	1704
M 26	Anna (3, 39A. *Prid.*	14		
D 27	Martha *Idus*	15	Stargards. Erbhuldigung	1471
F 28	Panthaleon	XVII 16		
S 29	Beatrix	XVI 17		
		31. ☉	4, 6 - - 7, 53.	
S 30	*IX. n. Trinit.*	XV 18	Städt. BrandAssecuration	1785
M 31	Germanus	XIV 19		

Heumonat. (Jüd. Tammuz.)	☾ Aufg U.	m	Unterg. U.	m.
1 Anfang des Etatsjahrs. JM. zu *Ratzeburg*	11	A. 11	1	A. 41
Jes. 1 ; Hiob 5, 8 - 10; Ps. 147, 12 - 14.				
Collecte für die Hausarmen.	11	23	3	12
3 Wollmarkt	11	32	4	33
4 zu JM. zu Jördenstorf, Kör-	11	43	5	41
5 Güstrow. (chow, Plau, Varchentin.	11	59	6	35
6 — — Brüel, *Neubrandenburg.*	Morg		7	10
7 — — Penzlin.	0	23	7	32
8	0	58	7	49
Matth. 5, 20 - 26; Röm. 6, 3 - 11.				
9	1	48	8	2
10	2	56	8	12
11 JM. zu Bützow, Crivitz.	4	10	8	19
12 (*1 Ab.*) JM. zu Gadebusch, Krakow, Ribnitz, Wittenburg,	5	30	8	27
13 JM. zu Hagenow.	6	48	8	34
14 — — *Neustrelitz.*	8	3	8	44
15 Wollmarkt zu Boizenburg.	9	16	8	54
Marc. 8, 1 - 9; Röm. 6, 19 - 23.				
16 PV. vom 30 December 1769.	10	27	9	8
17 *Frankfurter Margarethen Messe.*	11	41	9	31
18 JM. zu Stavenhagen, Parchim (Neust.)	0	A. 56	10	3
19 — — Güstrow, Sülze.	2	15	10	56
20 — — Gievitz.	3	37	Morg.	
21	5	0	0	18
22	6	18	1	50
Matth. 7, 15 - 23; Röm. 8, 12 - 17.				
23	7	19	3	28
24	8	5	5	8
25 Ende des hohen Jagdverbots. Anfang der GerichtsFerien. JM. zu Schwaan.	8	37	6	48
26	8	55	8	19
27	9	8	9	55
28	9	18	11	27
29	9	29	0	A. 58
Luc. 16, 1 - 9; 1 Cor. 10, 6 - 13.				
30	9	38	2	24
31	9	50	3	40

	VIII. AUGUST. (Sextilis.)		Julius	Anniversarien.	
D 1	PetriKettenf.	XIII	20		
	LV. 6, 36 M.				
M 2	Gustav	XII	21		
D 3	Eleasar	XI	22	Sieg bei Bornhövt -	1227
F 4	Dominicus	X	23		
S 5	Friederike	IX	24		
	32. ☉ 4, 18 - - 7, 41.				
S 6	*X. n. Trinit.*	VIII	25	Auflösung des D. Reichs	1806
M 7	Donatus	VII	26		
D 8	Cyriac *NM.* 10,	VI	27		
M 9	Romanus (27 A.	V	28	Wism. PulverExplosion	1699
D 10	Laurenz	IV	29		
F 11	Hermann	III	30		
S 12	Clara	*Pridie*	31		
	33. ☉ 4, 31 - - 7, 28.				
S 13	*XI. n. Trin. Cal.*	*August*	1	Union der Landstände	1523
M 14	Eusebius	IV	2	Passauer Vertrag - -	1552
D 15	Mar. Himmelf.	III	3		
M 16	Isaac	*Pridie*	4	Rost. JD. u. Pol. Regulativ	1748
D 17	Bilibald	*Nonae*	5		
	EV. 2, 39 M.				
F 18	Agapetus	VIII	6		
S 19	Sebald	VII	7	Herrschaft Wismar - -	1803
	34. ☉ 4, 46 - - 7, 13.				
S 20	*XII. n. Trinit.*	VI	8	LandSchulReglement -	1771
M 21	Rebecca	V	9		
D 22	Philibert	IV	10	Dom zu Güstrow - -	1226
M 23	Zachäus ♍	III	11	Rostocker Feuersbrunst	1677
	Ende d. Hundstage.				
	VM. 11, 17 A.				
D 24	Bartholom.	*Pridie*	12	Lauenb. Erbverbrüder.	1431
F 25	Ludewig	*Idus*	13	R. HundertMännerRegul.	1770
S 26	Samuel	XIX	14	KörnersTodb Gadebusch	1813
	35. ☉ 5, 0 - 6, 59.				
S 27	*XIII. n. Trin.*	XVIII	15		
M 28	Augustin	XVII	16	KammerOrdnung - -	1751
D 29	Joh. Enthaupt.	XVI	17		
M 30	Benjamin *LV.*	XV	18		
D 31	Paulin (3, 23 A.	XIV	19		

Erntemonat. (Jüd. Ab.)	☾ Aufg. U	m	Unterg. U	m.
1	10 A.	3	1 A.	41
2	10	21	3	12
3	10	54	4	33
4	11	40	5	41
5	Morg.		6	35
Luc. 19, 41-48; 1 Cor. 12, 1-11.				
6	0	41	7	10
7	1	55	7	32
8	3	15	7	49
9	4	34	8	2
10	5	51	8	12
11 *(1 Elul.)*	7	2	8	19
12	8	16	8	27
Luc. 18, 9-14; 1 Cor. 15, 1-10.				
13	9	28	8	34
14 *Braunschweiger Laurenzius Messe.*	10	42	8	44
15	11	58	8	54
16	1 A.	18	9	8
17	2	40	9	31
18	3	58	10	3
19	5	11	10	56
Marc. 7, 31-37; 2 Cor. 3, 4-11.				
20	6	2	Morg.	
21	6	38	0	18
22	7	1	1	50
23	7	18	3	28
24 Ende der GF. Viehmarkt zu *Friedland.*	7	30	5	8
25	7	39	6	48
26	7	48	8	19
Luc. 10, 13-37; Gal. 3, 15-22.				
27	7	59	9	55
28	8	13	11	27
29	8	33	0 A.	58
30 JM. zu Dömitz.	9	0	2	24
31 — — Lübtheen.	9	41	3	40

IX. SEPTEMBER.			August	Anniversarien.	
F 1	Egidius	XIII	20	Souverainetäts Erklär.	1808
				Wittw. Instit. Stiftung	1797
S 2	Elisa	XII	21		
		36.	☉	5, 14 - - 6, 45.	
S 3	*XIV. n. Trinit.*	XI	22		
M 4	Theodosia	X	23		
D 5	Moses	IX	24	Schwerinsche Kanzlei O.	1637
M 6	Magnus	VIII	25		
D 7	Regine	VII	26		
	NM. 2, 37 A.				
F 8	Marien Geburt	VI	27		
S 9	Bruno	V	28		
		37.	☉	5, 29 - - 6, 30.	
S 10	*XV. n. Trinit.*	IV	29		
M 11	Prothus	III	30		
D 12	Syrus	*Pridie*	31	Trauer Ordnung - - -	1749
M 13	Amatus	*Calend*	1		
D 14	† Erhöhung	IV	2	Wism. Consistor. Ordn.	1665
F 15	Nicodemus	III	3	Herzog *Paul* gebohren	1800
	EV. 3, 6 A.				
S 16	Eufemia	*Pridie*	4		
		38.	☉	5, 44 - - 6, 16.	
S 17	*XVI. n. Trin.*	*Non.*	5		
M 18	Titus	VIII	6	Franz. Commerztractat	1779
D 19	Werner	VII	7		
M 20	Quatember	VI	8	Bisthum Schwerin - -	1171
D 21	Matthaeus	V	9		
F 22	Mauritius	IV	10		
	VM. 7, 31 M.				
S 23	Hoseas ♋ T. u. Nacht gleich.	III	11		
		39.	☉	5, 58 - - 6, 1.	
S 24	*XVII. n. Trin.*	*Prid.*	12		
M 25	Cleophas	*Idus*	13		
D 26	Cyprian	XVIII	14	Hofmarschall Amts Ordn.	1753
M 27	Adolf	XVII	15		
D 28	Wenzel	XVI	16		
F 29	Michael	XV	17		
	LV. 3, 47 M.				
S 30	Hieronymus	XIV	18	Aufl. des Hof- u. L. Gerichts	1818

Herbstmonat. (Süd. Elul.)	Aufg. U.	m.	Unterg. U.	m.
1 Viehmarkt zu *Altstrelitz.*	10 A.	42	4 A.	38
2	11	51	5	15
Luc. 17, 11-19; Gal. 5, 16-24.				
3	Morg.		5	47
4	1	8	6	7
5 JM. zu Dambeck.	2	26	6	18
6	3	43	6	29
7 — — Picher.	4	58	6	37
8	6	13	6	45
9 (*1 Tiari 5287.*)	7	24	6	53
Matth. 6, 24-34; Gal. 5, 25-(6) 10.				
10 (*2 Neujahrs.*)	8	39	6	58
11 JM. zu *Wiesmir.*	9	55	7	8
12 — — Lachvigslust, Röbel.	11	11	7	21
13 — — Güstrow.	9 A.	32	7	39
14	1	52	8	8
15	3	4	8	53
16	4	3	10	9
Luc. 7, 11-17; Ephes. 3, 13-21.				
17 Ernte Dankfest, Coll. f. d. Pred. Wittwen-Gasse.	4	48	11	24
18 (*Versöhnungsfest.*)	5	11	Morg.	
19 JM. zu Mesche, Schwerin (Altstadt), Stargard.	5	31	1	9
20 — — Neukalden, Pöel.	5	45	1	37
21 — — Gravismühlen.	5	54	4	18
22 — — *Wesenberg.*	6	3	5	50
23 (*Laubhüttenfests Anfang.*)	6	15	7	27
Luc. 11, 1-11; Eph. 4, 1-6.				
24 PV. vom 15. Jul. 1800.	6	28	9	4
25 Universitätsfarien Anfang.	6	46	10	39
26 JM. zu Parchim, *Friedland.*	7	11	10 A.	12
27 — — Doberan, Jabel, Vellahn.	7	47	1	35
28 — — Lage, zu Rostock Viehmarkt.	8	39	2	43
29 } (*Laubhütten-*	9	49	3	20
30 } *fests Ende.*) Michaelis Quartal.	11	3	4	2

Herbstmonat. (Jüd. Elul.)	Aufg. U. m.	Unterg. U. m.
1 Viehmarkt zu *AltStrelitz.*	10A. 42	4A 38
2	11 51	5 18
Luc. 17, 11-19; Gal. 5, 16-24.		
3	Morg.	5 47
4	1 8	6 7
5 JM. zu Dambeck.	2 26	6 18
6	3 43	6 29
7 — — Picher.	4 58	6 37
8	6 13	6 45
9 *(1 Tisri 5281.)*	7 24	6 52
Matth. 6, 24-34; Gal. 5, 25-(6) 10.		
10 *(2 Neujahrf.)*	8 39	6 58
11 JM. zu *Wanzke.*	9 55	7 8
12 — — Ludwigslust, Röbel.	11 11	7 21
13 — — Güstrow.	0A. 32	7 39
14	1 52	8 8
15	3 4	8 53
16	4 3	10 0
Luc. 7, 11-17; Ephes. 3, 13-21.		
17 ErnteDankfest, Coll. f. d. Pred. Wittwen-	4 43	11 24
18 *(Versöhnungsfest.)* (Casse.	5 11	Morg.
19 JM. zu Mestlin, Schwerin (Altstadt), Stargard.	5 31	1 0
20 — — Neukalden, Poel.	5 45	1 37
21 — — Grevismühlen.	5 54	4 13
22 — — *Wesenberg.*	6 5	5 50
23 *(Laubhüttenfests Anfang)* Luc. 14, 1-11; Eph. 4, 1-6.	6 15	7 27
24 PV. vom 15. Jul. 1800.	6 28	9 4
25 UniversitätsFerienAnfang.	6 46	10 39
26 JM. zu Parchim, *Friedland.*	7 11	10A. 12
27 — — Doberan, Jabel, Vellahn.	7 47	1 35
28 — — Lage, zu Rostock Viehmarkt.	8 39	2 43
29 } *(Laubhütten-*	9 49	3 20
30 } *festsEnde)* MichaelisQuartal.	11 3	4 2

	X. OCTOBER.		Septbr	Anniversarien.	
		40	⊙	6, 14 - 4, 45.	
S 1	*XVIII. n. Tr.*	XIII	19	OberAppellationsGer JustizKanzlei zu Güstr.	1818 1818
M 2	Volrad	XII	20		
D 3	Jairus	XI	21	Rostocker Erbvertrag	1573
M 4	Franz	X	22		
D 5	Aurelia	IX	23		
F 6	Fides 59 M	VIII	24		
S 7	Spes *N.M.* 7,	VII	25	ReligionsFriede - - -	1555
		41.	⊙	6, 29 - - 5, 30.	
S 8	*XIX. n. Trinit.*	VI	26		
M 9	Dionysius	V	27	KirchenUnterstütz.Fonds	1784
D 10	Gereon	IV	28	ExtrapostReglement -	1759
M 11	Burchard	III	29	Wism. TribunalsOrdn.	1656
D 12	Maximilian	*Pridie*	30	CriminalCollegium -	1812
F 13	Angelus	*Calend.*	1		
S 14	Calixtus	VI	2		
		42.	⊙	6, 43 - - 5, 16.	
S 15	*XX. n. Trinit.* *EV.* 1, 38 M.	V	3	Consistor. zu Schwerin	1567
M 16	Gallus	IV	4		
D 17	Florentin	III	5	Lochauer Bund - -	1552
M 18	Lucas	*Pridie*	6	Leipziger Völkerschlacht	1813
D 19	Lucius	*Nonae*	7	K. Resolut. ad Gravamina	1724
F 20	Felician (2 A.	VIII	8		
S 21	Ursula *VM.* 5.	VII	9		
		43.	⊙	6, 57 - - 5, 2.	
S 22	*XXI n. Trinit*	VI	10		
M 23	Severin	V	11		
D 24	Joh. Empfangn.	IV	12	Osnabrücker Friede -	1648
M 25	Crispin	III	13		
D 26	Amandus	*Pridie*	14		
F 27	Sabine	*Idus*	15		
S 28	Simon Judas *LV.* 8, 12 A.	XVII	16	Privil. de non appellando	1651
		44.	⊙	7, 11 - - 4, 48.	
S 29	*XXII n. Trin.*	XVI	17		
M 30	Amalie	XV	18		
D 31	Wolfgang	XIV	19		

	Weinmonat. (Jüd. Tiri.)	Aufg. U.	m.	Unterg. U.	m.
	Matth. 22, 34-46; 1 Cor. 1, 4-9.				
1	*Leipziger Michaelis Messe.*	Morg.		4 A.	23
2		0	22	4	37
3	JM. zu Eldena, Sülz, *Wolldeck.*	1	39	4	48
4	— — Bezirz, Malchin.	2	55	4	57
5	— — Klütz.	4	8	5	5
6	— — Grabow, Stavenhagen.	5	21	5	11
7		6	37	5	18
	Matth. 9, 1-8; Ephes. 4, 22-28.				
8		7	51	5	27
9	(1 *Marcheswan*) JM. zu *Rotzeburg.*	9	8	5	40
10	JM. zu Gadebusch, Malchow, Schwaan.	10	27	5	57
11	Universitäts-Ferien Ende. JM. zu Hagenow, Waren, *Alt-Strelitz.*	11	43	6	21
12	— — Grivitz, Gnoien. } Vieh-M. zu Wismar.	1 A.	2	6	58
13	— — Brusl, Dömitz, Penzlin.	2	5	7	54
14		2	52	9	12
	Matth. 22, 1-14; Ephes. 5, 15-21.				
15		3	23	10	40
16		3	43	Morg.	
17	JM. zu Neubukow, Sternberg.	3	57	0	14
18	Vieh-M. zu Boizenburg, JM. zu Ribnitz.	4	9	1	46
19	JM. zu Butzow, Lübz. (*Schönberg.*	4	19	3	21
20	— — Neukloster, Zarrentin.	4	30	4	54
21		4	42	6	31
	Joh. 4, 47-54; Ephes. 6, 10-17.				
22		4	56	8	8
23		5	17	9	44
24	Umzug freier ländlicher Dienstboten und Einwohner. JM. zu Plau, Schwerin (Neust.)	5	48	11	15
25	— — *Neu-Brandenburg*, Dargun,	6	31	0 A.	32
26	— — Rehna. (*Mirow.*	7	37	1	29
27	Viehmarkt zu Güstrow.	8	53	2	6
28		10	14	2	31
	Matth. 18, 23-35; Phil. 1, 3-11.				
29		11	33	2	48
30		Morg.		3	1
31	JM. zu Röbel, Tessin.	0	48	3	40

Weinmonat. (*Jüd. Tisri.*)	☾ Aufg. U. m.	Unterg. U. m.
Matth. 22, 34-46; 1 Cor. 1, 4-9.		
1 *Leipziger Michaelis Messe.*	Morg.	4A. 23
2	0 22	4 37
3 JM. zu Eldena, Sülz, *Wolldeck.*	1 39	4 48
4 — — Besitz, Malchin.	2 55	4 57
5 — — Klütz.	4 8	5 3
6 — — Grabow, Stavenhagen.	5 21	5 11
7	6 37	5 18
Matth. 9, 1-8; Ephes. 4, 22-28.		
8	7 51	5 27
9 (*1 Marcheswan*) JM. zu *Ratzeburg.*	9 8	5 40
10 JM. zu Gadebusch, Malchow, Schwaan.	10 27	5 57
11 UniversitätsFerien Ende. JM. zu Hagenow, Waren, *AltStrelitz.*	11 43	6 21
12 — — Crivitz, Gnoien. } ViehM.	1A 2	6 58
13 — — Bruel, Dömitz, Penz- } zu	2 5	7 54
14 (lin. } Wismar.	2 52	9 12
Matth. 22, 1-14; Ephes. 5, 15-21.		
15	3 23	10 40
16	3 43	Morg.
17 JM. zu Neubukow, Sternberg.	3 57	0 14
18 ViehM zu Boizenburg, JM. zu Ribnitz.	4 9	1 46
19 JM. zu Bützow, Lübz. (*Schönberg.*	4 19	3 21
20 — — Neukloster, Zarrentin.	4 30	4 54
21	4 42	6 31
Joh. 4, 47-54; Ephes. 6, 10-17.		
22	4 56	8 8
23	5 17	9 44
24 Umzug freier ländlicher Dienstboten und Einwohner. JM. zu Plau, Schwerin (Neust.)	5 48	11 15
25 — — *NeuBrandenburg*, Dargun,	6 34	0A 32
26 — — Rehna. (*Mirow.*	7 37	1 29
27 Viehmarkt zu Güstrow.	8 53	2 6
28	10 13	2 31
Matth. 18, 23-35; Phil. 1, 3-11.		
29	11 33	2 48
30	Morg.	3 1
31 JM. zu Röbel, Tessin.	0 48	3 10

XI. NOVEMBER.		*October*	*Anniversarien.*
M 1	Allerheiligen	XIII 20	
D 2	AllerSeeligen	XII 21	
F 3	Malachias	XI 22	
S 4	Charlotte	X 23	
	45. ☉ 7, 26 - - 4, 33.		
S 5	*Reformationsf.*	IX 24	D. BundesVersammlung 1816
M 6	Leonhard	VIII 25	Meckl. Staatskalender 1775
	NM. 1, 9 M.		
D 7	Engelbert	VII 26	
M 8	Cäcilie	VI 27	Meckl. Wend. Erbverbr. 1418
D 9	Theodosius	V 28	
F 10	Martin Luther	IV 29	MilitairGesetzbuch - 1810
S 11	Martin Bischof	III 30	
	46. ☉ 7, 39 - - 4, 20.		
S 12	*XXIV n. Trin. Frid.*	31	Luthers Reformation - 1517
M 13	Briccius *Calendae*	1	K. Karl IV. zu Wismar 1375
	EV. 10, 43 M.		
D 14	Levin	IV 2	
M 15	Leopold	III 3	
D 16	Ottomar *Prid.*	4	LandesKatechismus - 1717
F 17	Alphaeus *Nonae*	5	
S 18	Gelasius	VIII 6	
	47. ☉ 7, 51 - - 4, 9.		
S 19	*XXV. n. Trin.*	VII 7	
M 20	Amos *VM.*	VI 8	Pariser FriedensConvent. 1815
	4, 1 M.		
D 21	Marien Opfer.	V 9	Resol. ad Grav. d. Städte 1787
M 22	Alfonsus ♋	IV 10	Rostocker Vergleich - 1642
D 23	Clemens	III 11	
F 24	Chrysogenes *Prid.*	12	Universität zu Rostock 1419
S 25	Catharine *Idus*	13	LandesCataster - - - 1778
	48. ☉ 8, 2 - - 3, 58.		
S 26	*XXVI. n. Tr.*	XVIII 14	GesindeOrdnung - - 1654
M 27	Otto *LV.*	XVII 15	
	4. 10 A.		
D 28	Günther	XVI 16	Französ. Besitznahme 1806 AusträgalInstanz - - 1817 Erbgrosherzogin *Aug. Friederike* geb. - 1776
M 29	Eberhard	XV 17	
D 30	Andreas	XIV 18	

Windmonat (Jfial. Marchmonat.)	Aufg. U.	m.	Unterg. U.	m.
1 JM. zu Boizenburg, Warin.	2 M	0	3 A	16
2 — — Marlow, Neustadt.	3	18	3	25
3 — — Fürstenberg, Wittenburg.	4	24	3	32
4	5	40	3	11
1 Cor. 3, 11-18; 2 Thess. 2, 13-17; Col. 1, 12-14.				
5 Ende der kirchlichen Katechisationen.	6	37	2	52
6 Anfang der Winterschulen a. d. Lande.	8	17	4	6
7 (1 Kisten.) JM. zu Berlin, Dessow, Parchim (Neust.)	9	37	4	28
8 JM. zu Feldberg, Teterow.	9	54	5	1
9	0 A	3	5	53
10 Schäferüberzug. JM. zu Sevrahp.	0	33	7	4
11 Einsendung des Verzeichnisses der Eingepfarreten.	1	25	8	27
Matth. 9, 18-26; Col. 1, 9-14.				
12	1	48	9	58
13 Frankfurter Martini-Messe.	2	4	11	28
14 JM. zu Bernitt, Goldberg, Pritzier, Wesenberg	2	15	Morg.	
15	2	26	0	58
16 — — Grubenhagen.	2	37	2	27
17 — — Grabow.	2	45	3	37
18	2	57	5	31
Matth. 24, 15-28; 1 Thess. 4, 13-18.				
19	3	14	7	6
20	3	41	8	36
21	4	23	10	6
22 JM. zu Krakow.	5	19	11	11
23	6	32	11	58
24	7	50	0 A	29
25	9	9	0	49
Matth. 25, 31-46; 2 Petr. 3, 3-14.				
26	10	27	1	3
27	11	41	1	13
28	Morg.		1	20
29	0	55	1	27
30	2	4	1	34

Windmonat. (Jüd. Marcheswan.)	☾ Aufg. U.	m.	Unterg. U.	m.
1 JM. zu Boizenburg, Warin.	2 M	0	3 A	16
2 — — Marlow, Neustadt.	3	13	3	25
3 — — *Fürstenberg*, Wittenburg.	4	24	3	32
4	5	40	3	11
1 Cor. 3, 11-13; 2 Thess. 2, 13-17; Col. 1, 12-14.				
5 Ende der kirchlichen Katechisationen.	6	57	2	52
6 Anfang der Winterschulen a. d. Lande.	8	17	4	6
7 *(1 Kislev.)* JM. zu Belitz, Dassow, Parchim (Neust.)	9	37	4	28
8 JM. zu *Feldberg*, Teterow.	9	54	5	1
9	0 A	3	5	53
10 SchäferUmzug JM. zu Serrahn.	0	53	7	4
11 Einsendung des Verzeichnisses der Eingepfarreten.	1	25	8	27
Matth. 9, 18-26; Col. 1, 9-14.				
12	1	48	9	58
13 *Frankfurter MartiniMesse.*	2	4	11	28
14 JM. zu Bernitt, Goldberg, Pritzier, *We-*	2	15	Morg.	
15 *(senberg*	2	26	0	58
16 — — Grubenhagen.	2	37	2	27
17 — — Grabow.	2	45	3	57
18	2	57	5	31
Matth. 24, 15-28; 1 Thess. 4, 13-18.				
19	3	14	7	6
20	3	41	8	39
21	4	23	10	6
22 JM. zu Krakow.	5	19	11	11
23	6	32	11	58
24	7	50	0 A	29
25	9	9	0	49
Matth. 25, 31-46; 2 Petr. 3, 3-14.				
26	10	27	1	3
27	11	41	1	13
28	Morg.		1	20
29	0	53	1	27
30	2	4	1	34

XII. DECEMBER.			Novbr.	Anniversarien.
F 1	*Bettag*	XIII	19	
S 2	Candida	XII	20	Privil. de non appell illim. 1785
		49.	⊙	8, 14 - - 3, 46.
S 3	1 *Advent*	XI	21	Wendische Erbhuldigung 1436
M 4	Barbara (55 A.	X	22	Prinzessin *Charlotte* geb. 1784
D 5	Abigail *NM.* 4,	IX	23	
M 6	Nicolaus	VIII	24	
D 7	Agathon	VII	25	
F 8	Marien Empf.	VI	26	
S 9	Joachim	V	27	
		50	⊙	8. 17 - - 3, 43.
S 10	*II. Advent*	IV	28	Grosherzog FRIEDRICH FRANZ gebohren - - - - 1756
M 11	Damasus (51 A.	III	29	Sieg bei Roggendorf - 1379
D 12	Epim. *EV.* 6	*Prid.*	30	
M 13	Lucie	*Calendae*	1	Hannov. Rel. Convent. 1765
D 14	Nicasius	IV	2	
F 15	Ignazius	III	3	
S 16	Albine	*Fridie*	4	
		51.	⊙	8, 20 - - 3, 40.
S 17	*III. Advent*	*Non.*	5	
M 18	Christoph	VIII	6	Herz. *Adolf Friedrich* g. 1785 Mecklenb Huldigung 1632
D 19	Loth *VM.* 4,	VII	7	Grafschaft Schwerin - 1358
M 20	Quatemb 52 A.	VI	8	Schlacht bei Gadebusch 1712
D 21	Thomas kurzt. Tag.	V	9	Angelegenht. der Städte 1748
F 22	Beata	IV	10	Revid. Klosterordnung 1610
S 23	Dagobert	III	11	
		52.	⊙	8, 21 - - 3, 39.
S 24	*IV. Advent*	*Prid*	12	Wism. Appell. Vergleich 1581
M 25	*Weihnachten*	*Idus*	13	Fest der Geburt JESU CHRISTI
D 26	*II. Weihnacht*	XIX	14	
M 27	Joh. Evang. *LV.* 2, 2 A.	XVIII	15	
D 28	Unsch. Kind	XVII	16	Rittersch. BrandSocietät 1781
F 29	Noah	XVI	17	
S 30	David	XV	18	ErziehungsStiftung - 1793
		53.	⊙	8, 18 - - 3, 42.
S 31	*S. n. Weihnach.*	XIV	19	AmtsOrdnung - - - 1660

Christmonat. (*Jüd. Kisleu.*)	☾ Aufg. U.	m.	Unterg. U.	m.
1 Amos 5, 14; Jes 42, 20 21; Jer 6, 16. Collecte für die HausArmen.	3M	16	1A.	43
2	4	32	1	53
Matth. 21, 1-9; Röm 13, 11-14.				
3 Anfang des Kirchenjahrs.	5	50	2	6
4 Einsendung der Geburts- Confirmations- Sterbe- und Ehelisten.	7	11	2	25
5 JM. zu Lübtheen.	8	33	2	54
6 (*1 Tebeth*) JM. zu NKalden, Kröpelin. *Stralsunder Nicolai Markt.*	9	46	3	39
7	10	40	4	46
8	11	19	6	6
9	11	46	7	37
Luc. 21, 25-36; Röm. 15, 4-13.				
10 Geschlossene Hochzeitfreiheit.	0A.	3	9	7
11	0	14	10	35
12 JM. zu Röbel.	0	24	Morg.	
13	0	35	0	2
14	0	44	1	28
15	0	53	2	58
16	0	10	4	29
Matth 11, 2-10; 1 Cor. 4, 1-5.				
17	1	30	6	1
18 GerichtsFerienAnfang.	1	59	7	29
19 JM. zu Stuer, *NeuStrelitz.*	2	50	8	43
20 — — Picher	3	57	9	40
21 — — Rehna, Waren.	5	14	10	15
22 — — *Stargard.*	6	35	10	41
23	7	55	10	56
Joh. 1, 19-28; Phil. 4, 4-7.				
24 UniversitätsFerienAnfang.	9	11	11	6
25 Luc. 1, 1-14; Jes. 9, 2-7.	10	25	11	14
26 Joh. 1, 1-14; Tit. 2, 11-14.	11	34	11	22
27 Ungeschlossene Hochzeitfreiheit.	Morg.		11	30
28	0	46	11	37
29	2	0	11	46
30		16	11	59
Luc. 2, 33-40; Gal 4, 1-7.				
31 KirchenRechnungsSchluſs Weihnachts-Quartal.	4	33	0A.	14

Von den zwei SonnenFinsternissen 1820:

14. März und 7. September

und von den zwei MondFinsternissen:

29. März und 22. September,

werden nur die ersten beiden in Schwerin sichtbar:

März 14. Anfang der SonnenFinst. 1 U. 26 m. NM. am westlichen SonnenRande.
Mittel — — 2 U. 50 — —
Ende — — 4 U. 8 — —
Grösse $10\frac{3}{4}$ Zoll.

März 29. Anfang der MondFinst. 6 U. 1 — Abends, vor Monds-Aufgang.
Mittel — — 7 U. 23 — — bei Monds-Aufgang.
Ende — — 8 U. 45. — —
Grösse 6 Zoll am südlichen Theile der MondScheibe.

Zeichen des Thierkreises,

mit dem scheinbaren Eintritt der Sonne in den von ihnen bezeichneten Meridian.

♒	Wassermann	21. Januar.	♌	Löwe	23. Julius.
♓	Fische	19. Februar.	♍	Jungfrau	23. August.
♈	Widder	21. März.	♎	Wage	23. September.
♉	Stier	20. April.	♏	Scorpion	23. October.
♊	Zwillinge	21. May.	♐	Schütze	22. November.
♋	Krebs	21. Junius.	♑	Steinbock	21. December.

Verhältnisse der Planeten unsers SonnenSystems (nach I. E. Bode.)			Umlauf um die Sonne. Jahr	Tage	Stunden	Minuten	Mittlere Entfernung von der Sonne nach deutschen Meilen.
Die Sonne	1,448000 mal grösser						
Mercur	16 mal kleiner		—	87	23	—	8 Millionen
Venus	$\frac{1}{10}$ —		—	224	17	—	15 ——
Erde (Siderisches Sonnenjahr)			—	365	6	9	21 ——
Mars	$4\frac{3}{5}$ ——		1	321	17	—	32 ——
Vesta	3	224	—	—	49 ——		
Juno	188 ——		4	127	—	—	55 ——
Pallas	37 ——		4	218	—	—	58 ——
Ceres	15 ——		4	218	—	—	58 ——
Jupiter	1474 — grösser		11	314	20	—	108 ——
Saturn	1030 ——		29	166	19	—	199 ——
Uranus	83 ——		84	7	16	—	398 ——
der Mond	50 — kleiner	um die Erde		27	7	14	51000 Meilen von der Erde.
Durchmesser der Erde							1719 Meil.

von Herrn Präpositus *Schmidt* zu Lübz.

den	October.	November.	December.
1	O. wi. kl.	S. Wo. tr. ang.	So. wo. tr. fr.
2	O. wi. kl.	Sw. Wo. tr. ang.	So. Ne. wo. tr.
3	So. wo. tr. v.	Ssw. wi. wa. ang.	So. Wo. tr. Ne.
4	S. Wo. R.	S. wa. ang. kl	So. Wi. kl. ang.
5	Sw. kl. wi.	O. wo. wi. v.	So. kl. ang. fr.
6	Sw. kl. ka.	No. kl. ang.	So. wi. wo. tr.
7	Sw. wi. kl. ang.	No. Wo. tr. v.	Sso. wo. v. r.
8	Sw. Ne. wi. kl.	O. Wo. tr. ka.	S. Ne. wo. r.
9	Sw.Nw. kl. ang.	Ono. wo. wi. v.	Sw. Wo. Ne. tr.
10	Nw. Wo. R. wi.	No. wo. tr. ka.	Sw.W.Wo.wi.Ne.
11	Ssw. Wo. R.	No. wi. wo. v.	N. Sch. fr. ka.
12	Sw.S.Wo.wa.Ne.	O. Fr. wi. na.	N. wo. wi. fr.
13	So. kl. ang.	O. Fr. Wi. kl.	N. kl. wi. fr.
14	So. kl. wi.	So. wo. wi. v.	N. RR. wo. fr.
15	O. wo. wi. v.	So. wo. tr. fr.	O. kl. wi. fr.
16	No. kl. wi. ka.	Sso. wi. wo. v.	O.So. wi. kl. fr.
17	No. wo. tr. v.	Sw. Wo. R.	S. RR. wo. fr.
18	No. wo. wi. v.	W. Wo. wi. v.	Sw. kl. ang. fr.
19	No. kl. ang.	Sw. Wo. wi. r.	W.Sw. kl. ang. fr.
20	No. tr. wo. v.	Sw. wo. tr.	Ssw. kl. fr.
21	No. wo tr. ka.	O. Wo. tr. ka.	Ssw. Wo. tr. f.
22	No. Wo. wi. tr.	O. wo. wi. tr.	W. RR. tr. Ne.
23	O. wo. wi. tr.	S. wo. tr. Ne.	Sw.O.wi. kl. fr.
24	O. Wo. tr. v.	S. wo. wi. v.	So. RR. kl. ang.
25	O. Wo. Ne. tr.	Sw. Wo. tr. r.	So. kl. ang. fr.
26	O. Wo. wi. v.	Sw. Wo. wi. r.	O.So. wo. tr. v.
27	So. wo. v. ang.	O. wo. tr. v.	O. RR. kl. ang.
28	So. wi. v. kl.	O. R. kl. ang.	O. wo. tr.
29	O. wi. Ne. fr.	O. Wo. wi. v.	O. Wo. wi. ang.
30	So. Wo. v. ang.	So. Ne. wo. tr.	So. Ne. wo. tr.
31	So. wi. ang. wa.		

den	Januar.	Februar.	März.
1	W. wo. v. ang	O. Ne. fr. v.	Sw. wo. tr. v.
2	W. Wo. tr.	Sw. Ne. wo. tr.	W. wi. r. wo.
3	Nw. Ne. Wo. tr	Sw. Wo. wi. r.	Wsw. wo. wi. v.
4	Sw. Ne. RR. na.	Sw. Wo. v. Ne.	Sw. wi. v. wa.
5	S. Wo. Ne. fr.	Sw. tr. v. ang.	Sw. wo. v. r.
6	S. Wo. Ne. fr.	So. Wo. Ne. v.	Sw. wi. tr. wa.
7	So. RR. fr. ka.	S. Wo. tr. r.	Ssw. Ne. wo. v.
8	So. RR. kl. fr.	Sw. Wo. tr. v.	Nw. wo. tr. r.
9	S. Wo. wi r.	Sw. Wo. tr. v.	Nw. fr. wo. wi.
10	Sw. Wo. tr. Ne.	S. Sw. Wi. wo v.	W. wo r. v.
11	Sw. Wo. wi. r.	Sw. wo. wi. r.	Sw. Wo. tr. wi.
12	Sw. Wo. tr. v.	Sw. Wo. tr. wi.	Wsw. Wi. tr. r.
13	Sw. Wo. tr. v.	Sw. St. wo.	W. wo. v. r.
14	Sw. Wo. v. ang.	Sw. W. Wo. wi. v.	Sw. wo. v.
15	W. wi. wo. v.	W. kl ang wa	Nw. st. wa. r.
16	W. Wo. wi. sch.	Sw. wo. v. r.	W. Wi. Wo. ha.
17	Sw. wo. tr. v.	O. wi. v. ang.	Nw. Wi. v. ka.
18	S. So. wi. v. r.	O. fr. kl. ang.	N. Wi. tr. r.
19	So. wi v. r.	S. wo. tr. v.	So. Wo. wi. v.
20	So RR fr kl.	S. Wo. sch. r.	So. wo. tr. v.
21	Sw. Wi. v. r.	O. fr. wi. sch.	W. Wi. wo. r.
22	Sw. Wo. v. r.	N. sch. tr. v.	Wsw. st. Wo. r.
23	Sw. Wi wi. v.	S. Sw. Wo. tr. v.	Sw. wo. wi. r.
24	So. RR. fr. kl.	Sw. wo. wi. r.	Sw. tr. r. v.
25	Sw. Wo. RR. v.	S. R. wo. tr.	Sw. Wo. wi. v.
26	Sw. Wo. tr v.	Nw. wi. r. v.	Sw. Wi. wo. v.
27	O. Ne v. kl.	No. wo. tr. v.	Sw. st. wo. r.
28	O. Ne. v. kl.	No. wo. wi. v.	Sw. Wo. tr. v.
29	O. RR. fr. kl.		S. tr. wa. ang.
30	So. Ne. wo. v.		Ssw. wo. tr. v.
31	So. Wo. Ne. r.		Sw. wi. kl. ang.

Mon.	April.	May.	Junius.
1	W. wi. wo. r.	O. wi. kl. ang.	N kl. wi. v.
2	W. st. R. v.	No. wi. kl.	Nw. wo. wi. kl.
3	W. wo. tr. w.	No. wi. kl. ang.	W.S. wi. v gw.
4	W. kl. ang.	No. wo. wi. r.	S. kl. he.
5	Nw.N.Wi. wo. v.	No. wi. tr. v.	Sw.Nw. Gw R.
6	N. Wi. wo. ka	No. wi. v. kl.	Nw.No.wo wi.wa.
7	N.No.RR. wo. ka.	No. kl. ang.	No. kl v wa.
8	O.So. Wi. fr. ka.	N. kl. ang. wa.	O. kl. he. gw.
9	Sso.S. Wi. fr. kl.	No. kl. wi.	O he.wo.schw.
10	W. kl. ang. wi.	So. kl. wi.	So.N. he. Gw. RR.
11	S. kl. ang. wa.	S. kl. ang. wa.	W Wo. v r.
12	So. wi. kl. ang.	W. wo.wi.schw.	Nw. wi wo. gw.
13	O. wi. wo. v.	Sw. wo. wi. r.	Nw. wi. wo. v.
14	No. wi. v. ka.	N. wi. wo. ka.	N. wo. v. r.
15	W. wo. wi. v.	No. kl ang. wi.	N. kl. he
16	Nw. wi. kl. v.	No. wi. v. he.	No wi kl. wa.
17	Sw. wi. kl. ang.	O. Wi. kl.	No wi kl. wa.
18	S. wo. wi. ang.	O. wi. kl. ang.	O. kl he.
19	So. wi. wa. ang.	So. kl. he.	O. kl he.
20	O. wi. wo. v.	So. kl. he.	So. wi. kl. gw.
21	O.Sw. Wi. R. Gw.	So.O.kl. wi. he.	Sw. Wi. Wo. r.
22	Sw. Wo. wi. v.	S.Sw.wi. kl. he.	W. wi Wo. ka.
23	Nw. tr. wi. na.	So.W.wi. Gw. r.	W. wo. tr. v.
24	N. wi. fr. ka.	N. kl. wa.	Ssw. wo. wi. r.
25	N. wo. wi. ka.	No. wi. wa. kl.	Sw. wo. v.
26	Nnw. fr. wi. ka.	No. kl. wa.	S. kl. wa.
27	No. Wi. fr. ka.	No. kl. wi. v.	S. Wo. wi. tr.
28	No. kl. wi. ka.	O. wi. kl. v.	So. wo. wi. r.
29	O. wi. fr. ka.	So. wi. wa. v.	Sw. wo. v.
30	O. wi. fr. ka.	O. kl ang. wa.	S. kl. v.
31		So. wi. kl. v.	

Tag	Julius.	August.	September.
1	S.W. Wi. R.	So. wi. v. r.	O. wo. tr. wi.
2	Sw. wo. v.	So.Nw.Gw.R.ha.	S. wi. tr. v.
3	S.Sw. wi. v.	So. Gw.wo.v.	Sw. Wo. r. wi.
4	Sw. wo. tr. v.	Nw. wi.wo he.	Sw. tr. wo. v.
5	Sw. wi. kl. wa.	O. wi.wo.gw	Sw. wo. v. r.
6	S.Sw. he.kl. 28½gr.	So.Sw. wo. v. r.	Sw. wi. v.
7	Sw. wi. wo. v.	W. wo.Gw.R.	Ssw. wi. kl.
8	Sw.W.wi wo.Gw.	Sw. wi. kl. v.	S. kl. ang.
9	W. Wo. v. r.	Sw. wi. v. tr.	S.So. kl. ang wa.
10	W. Wi. tr. r.	W. Wo.wi. v.	O.So. kl. ang. wa.
11	W.Sw. Wi. R.	W. Wo.wi.v.	So. kl. wa.
12	N. w. kl. wa.	W. wi. kl.	Sw. wi. wo. wa.
13	N. wi. kl. wa.	N. wi. kl. v.	Sw. wo. tr. v.
14	O. kl. ang.	No.Nw.wo.r.gw.	O. wi. kl. v.
15	Sw.N. wi.wo.Gw.	Nw. tr. wo. v.	O. kl. wa.
16	N.O. wi. v. ang.	Nw. wi. v.	S. kl. ang. wa.
17	So. wi. kl. wa.	W. Wi.wo.v.	W.S. Wo. tr. v.
18	S.Sw. wa. ang.	W. Wo. tr. r.	Sw. Wo. tr Wi.
19	Sw. schw. kl.	Nw. Wo wi.v.	Sw. wi wo. v.
20	Sw. wo. v. wa.	No. w. kl. v.	Nw. wi. ka. kl.
21	Sw. kl. v. wa.	No. wi. wo.v.	N. kl. ka.
22	Sw. wi. v. wa.	No. wi. kl. v.	N. Wi. kl. v.
23	W. wi. kl. he.	No. kl.wi.ang	O. wo. r. wa.
24	Nw. wi.wo.Gw.	O. wo. wi. v	O. Wo. R. wa.
25	N. wi. kl.	O. wo. r. v.	O. Wo. wi. ka.
26	No. wo. wi.	Sw. wi. tr. v.	So. Wo. tr. v.
27	No. kl. wi.	W. wo. tr. v.	Sw. kl. wi. ang.
28	No. wi v.	Nw. wi. v. kl.	S. kl. ang.
29	O. kl. ang.	Nw. wo. wi. v.	S. kl. ang. wa.
30	O. wi. kl. wa.	O. kl.wa.ang.	Sw. st. kl.
31	So. wo. v. wi.	O. kl. wi. wa.	

Mecklenburg-Schwerinscher

Staats-Kalender,

1820.

Fünf und vierzigstes Jahr.

Erster Theil:

Personal-Staat.

Schwerin, im November 1819.

Die Inhaber der Mecklenburg-Schwerinschen goldnen MilitairVerdienstMedaille sind mit einem * bei ihrem Namen bezeichnet.

Erster Abschnitt.

Grosherzogliches Haus.

(Residenzen: *Schwerin: Ludwigslust.*)

Friederich Franz, Grosherzog von *Mecklenburg*, Fürst zu *Wenden*, *Schwerin* und Ratzeburg, auch Graf zu *Schwerin*, der Lande *Rostock* und Stargard Herr; des RussischKaiserlichen St. Andreas-, des Königlich-Dänischen Elephanten-, des KöniglichPreussischen schwarzen Adler-, des KöniglichSchwedischen Seraphinen- und anderer Königlichen Orden Ritter, geboren den 10. December 1756, succedirt seinem Herrn Oheim, dem Herzog Friedrich, den 24. April 1785; vermählt den 1. Junius 1775 mit Louise, des Herzogs Johann August zu *SachsenGothaRoda* Tochter, Wittwer seit dem 1. Januar 1808.

Wailand Seiner Königlichen Hoheit des Erbgrosherzogs *Friederich Ludwigs* durchlauchtigste Frau Wittwe:

Auguste Friederike, des regierenden Landgrafen Friedrich Ludwigs zu *HessenHomburg* Tochter, geboren den 28. November 1776, vermählt den 3. April 1818, Wittwe seit 29. November 1819.

Desselben *Kinder*, erster Ehe, mit

Helene Pawlowna, Grosfürstin von Rusland, des Kaisers Pauls des ersten von *Rusland* Tochter, vermählt den 23. October 1799, gestorben den 24. Septb. 1803:

1. Paul Friedrich, Erbgrosherzog, Ritter der Russisch-Kaiserlichen und des KöniglichPreussischen schwarzen AdlerOrdens, auch des Ordens St. Johann von Jerusalem Bailli und Commandeur, geboren den 15. September 1800, itzt zu *Rostock*
2. Herzogin Marie Louise Friederike Alexandra Elisabeth Charlotte Catharine, des Russischen St. CatharinenOrdens Dame, geb. den 31. März 1803.

Zweiter Ehe, mit

Caroline Louise, des Grosherzogs Carl August zu *Sachsen Weimar* Tochter, vermählt den 1. Julius 1810, gestorben den 20. Januar 1816:

3. Herzog Albrecht, geboren den 11. Februar 1812.
4. Herzogin Helene Louise Elisabeth, geboren den 24. Januar 1814.

Kinder Sr. Königlichen Hoheit des Grosherzogs:

1) Herzog Gustav Wilhelm, DomCapitular zu Magdeburg, des KöniglichPreussischen rothen Adler- und Johanniter-, auch des KaiserlichRussischen St. Georg-Ordens Ritter, des KöniglichSchwedischen Schwerdt-OrdensCommandeur und Inhaber der Mecklenburgischen MilitairVerdienstMedaille, geboren den 31sten Januar 1731.

2) Herzog Carl August Christian, des RussischKaiserlichen St. AlexanderNewsky-, St. Wladimir- und St. GeorgOrdens Ritter, des Ordens St. Johann von Jerusalem Bailli und Commandeur, auch Domherr zu Lübeck, geboren den 2. Julius 1782.

3) Charlotte Friederike, H. z. M., Prinzessin von *Dänemark*, geboren den 4. December 1784.

4) Herzog Adolph Friederich, des RussischKaiserlichen St. AnnenOrdens Groskreuz, des KöniglichPreussischen JohanniterOrdens Ritter und Inhaber der Mecklenburgischen MilitairVerdienstMedaille, geboren den 18. December 1785.

AelterVatersBruders, Herzog *Adolph Friederich* des II. Linie

MecklenburgStrelitz:

Georg, Grosherzog von Mecklenburg, Fürst zu Wenden, Schwerin und *Ratzeburg*, auch Graf zu Schwerin, der Lande Rostock und *Stargard* Herr, des KöniglichPreussischen schwarzen und rothen Adler- auch des K. Schwedischen Seraphinen- und KuhrHessischen goldnen LöwenOrdens Ritter, geboren den 12. August 1779, succedirt seinem Herrn Vater, dem Grosherzog Carl, den 6. Novbr. 1816; vermählt den 12. Aug. 1817 mit Marie Wilhelmine Friederike, des Landgrafen Friederichs zu *HessenCassel* Tochter, geboren den 21. Januar 1796.

Stamm-Tafel

des Grosherzoglichen Hauses Mecklenburg.

ERSTE DYNASTIE. *(Ungewisse Ahnherren.)*

Witzan, Fürst der *Obotriten*, Alliirter Karls des Grofsen, 780, † 795.

Thrasiko, Fürst der *Obotriten* 798, von Karl d. G. zum *König von Nord Albingien* erklärt 804. † 809.

Ceodrach, Fürst der *Obotriten* 817, † 839.

Gozzomvil, Fürst der *Obotriten*, † 844.

Tabamvizil, Fürst der *Obotriten* 844-862.

N. N.

Könige der Obotriten 930.

ZWEITE DYNASTIE.

Mistui (Billug), Fürst der *Obotriten* 963, regiert zu *Mecklenburg* 969, getauft 973, † 984. Gem. (2) N. Schwester des Bischofs Wago zu Oldenburg.

Mizislav, Fürst der *Obotriten* 985 bis 1018 zu *Schwerin*.

Mistewoy, Fürst der *Obotriten* 1012 bis 1025.

Udo, Fürst der *Obotriten* 1025, † 1032.

Gottschalk, souverainer Fürst der *Obotriten*, Wagrier und Polaben, 1042, † 1066. Gem. (2) Siritha, K. Sueno Estridtsons von Dänemark Tochter.

Heinrich, Fürst der Wagrier, Polaben, *Obotriten*, Kissiner und Circipaner zu *Lübeck* 1105, der Rügier u. Pommern 1114, der Linonen 1117, *König* 1115 † 1125.

Zwentepolk, F. der *Obotriten* 1125 † 1129. ***Kanut***, F. der *Obotriten* 1125-1127.

Zwinike, Fürst der *Obotriten*, † 1130.

DRITTE DYNASTIE (mit diplomatisch erwiesener Abstammung.) in XXII. Geschlechtsfolgen.

I. Niclot, Obotritischer Landesherr 1130, Fürst der *Obotriten*, Kissiner und Circipaner 1131, getauft 1147, † 1161; Gem. unbekannt.

II. Pribislav II. reg. zu *Werle* 1161, Fürst der Wenden, zu *Mecklenburg* 1166, zum *Reichs Fürsten* erklärt 5. Jan. 1170, † 25. Dec. 1181; Gem. N. N.

Wertislav, † 1164.

Nicolas I. Fürst der *Wenden*, † 1197.

Prisclav, Herr zu *Laland* 1161, † vor 1170; Gem. N. des Obotritischen K. Kanuts T.

III. Heinrich Borwin I. Fürst zu *Mecklenburg* u. Kissin 1181, zu *Wenden* 1197, † 1226; Gem. (1) *Mechtild*, H. Heinrich des Löwen zu Sachsen und Baiern T. 1166; (2) *Adelheid*, 1219.

Kanut, Herr zu Laland 1169, lebt noch 1183.

IV. Heinrich Borwin II. Herr zu *Rostock* (Werle) 1129. † 1226; Gem. N. Nicolas II. Herr zu *Mecklenburg* (Gadebusch) 1219, † vor 13 Dec. 1227.

V. Johann I. Herr zu *Mecklenburg* 1227, † 1264; Gem. *Ludgard*, Gr. Poppo's zu Henneberg T. † vor 14. Jun. 1268.

Nicolas I. Herr zu *Rostock* 1223, hernach zu *Werle*, † nach 1275: Stamm Vater der Herren zu Werle und *Fürsten* zu *Wenden* (bis 7. Sept. 1436)

Heinrich Borwin III. Herr zu *Rostock* 1237, † 1278: Stamm Vater der *Herren zu Rostock* (bis 25. Nov. 1314.)

Pribislav III. Herr zu *Richenberg* (Parchim) 1247.) Seine Nachkommenschaft lebt noch 1270.

VI. Heinrich I. reg. zu Wismar vor 17. März 1265 bis 1272 nach 4. März, gefangen bis 24. Aug. 1298, † nach 5. Octbr. 1301; Gem. *Anastasia*, H. Barnims von Pommern Stettin T. Landes-Regentin 1272-1278, † 1314.

Albrecht I. succ. vor 17. März 1265, † vor 5. Jan. 1266,

Nicolas III. Dom Scholasticus 1255, Dom Probst zu Schwerin 1266, und zu Lübeck 1275, reg. in Mecklenburg 1275-1285, † nach 1289.

Johann II. Dom Scholasticus zu Lübeck 1255 bis nach 1283, reg. zu *Gadebusch* seit 1283, Mecklenburgischer Mit Regent 1276-1283, † 1299; Gem. nach 1283 N. Gräfin von *Ravensberg*.

Hermann, Dom Probst zu Schwerin 1289, lebt noch 1313.

VII. Heinrich der II. geb. nach 1266, reg. Herr zu *Mecklenburg* 1287, zu *Stargard* 15. Jan. 1304, zu *Rostock* 21. May 1323, † 21. Jan. 1329; Gem. (1) 14. April 1292, *Beatrix*, Markgraf. Albrechts zu Brandenburg T. † vor 25. Sept. 1314; (2) 6. Jul. 1315, *Anna*, H. Albrechts zu Sachsen Wittenberg T. verwittwete Landgräfin von Thüringen. † nach 25. Jun. 1327; (3) 1328, *Agnes*, Gr. Günthers von Lindow Ruppin T. F. Witzlars IV. zu Rügen Wittwe, lebt noch 19. Jul. 1343.

Johann III. succ. 1287, † 1289; Gem. 3. Nov. 1289 *Helene*, F. Witzlavs III. zu Rügen T.

VIII. Albrecht der II. geb. etwa 1317, succ. 1355, zur *Herzogs* Würde erhoben 8. Jul. 1348, Graf zu *Schwerin* 31. März 1359, † 19. Februar 1379; Gem. (1) 1335, *Eufemia*, H. Ehrichs von Schweden T. † vor 16. Jun. 1370; (2) 5. März 1378, *Adelheid*, Gr. Ulrichs von Hohenstein T. Stifter der *Schwerinschen* Linie.

Johann der VI. (I.) g. nach 1321, succ. 1344, Herzog 8. Jul. 1348; reg. in *Stargard*, *Lübz* u. *Sternberg* seit 25. Nov. 1352, Regent zu Schwerin 1390, † 1393. Stifter der älteren *Stargardischen Linie* (bis 15. Jul. 1471)

IX. Heinrich der III. succ. 1379, † März 1383; Gem. (1) *Ingeburg*, König Waldemars IV. zu Dänemark T. verl. 23. Oct. 1350, † vor 16. Jun. 1370; (2) 26. Febr. 1377, *Mechtild*, Hn. Bernhards zu Werle Waren T.

Albrecht der III. König in Schweden 30. Nov. 1363 bis 29. Sept. 1398, succ. in Mecklenburg Schwerin 1385, gefangen 24. Febr. 1389 bis 26. Sept. 1395, † vor 28. Jul. 1412; Gem. (1) 1359, *Richardis*, Gr. Otto des I. von Schwerin T. † nach 23. April 1377; (2) Febr. 1396, *Agnes*, H. Magnus zu Braunschweig T., Landes Regentin 28. Jul. 1412 bis 1417, † vor 28. Jan. 1436.

Magnus der I. succ. 1379, † April 1385: Gem. 1362, *Elsabe*, H. Barnims von Pommern Rügen T.

X. Johann V. reg. in Stockholm 1389 bis 1395. in Mecklenburg Schwerin seit 25. Oct. 1395, in Stargard seit 1417, † 16. Oct. 1422; Gem (1) 29. Sept. 1399, *Jutta*, Gr. Otto von der Hoya Brockhusen T.; (2) 1416, *Catharina*, H. Erichs IV. zu Sachsen-Lauenburg T. Landes Regentin 6. Dec. 1423 bis 27. Sept. 1436, † nach 18. Nov. 1448.

X. ***Erich***, reg. in Gothland 1395, † 8. Sept. 1397; Gem. Febr. 1396, *Margarethe*, H. Bogislavs von Pommern Wolgast T.

Albrecht der V. succ. in Mecklenburg Schwerin 1417, reg. in Stargard seit 1417, † vor 6. Dec. 1423; Gem. May 1423, *Margarethe*, Kuhrfürst Friedrichs I. zu Brandenburg T. v. 1438 mit H. Ludwig von Baiern Ingolstadt.

X. Albrecht der IV. Erbe zu Dänemark 25. October 1375, succ. in Mecklenburg Schwerin 1385, † 1388; Gem. *Elisabeth*, Gr. Claus von Holstein T. v. 1404 mit H. Erich IV. von Sachsen Lauenburg.

XI. Heinrich der IV. geb. etwa 1417, succ. in Mecklenburg *Schwerin* nach 24. Jun. 1436, im Fürstenthum *Wenden* 7. Septb. 1436, in *Stargard* etc. 15. Jul. 1471, † nach 25. Febr. 1477; Gem. 1437, *Dorothea*, Kuhrf. Friedrichs I. zu Brandenburg T. geb. 9. Febr. 1420, † 1491.

Johann der VI. geb. etwa 1418, succ. 1436, † vor 13. Jan. 1443; Gem. 17. Sept. 1436, *Anna*, H. Casimirs VI. von Pommern Sttettin T.

XII. Albrecht der VI. geb. 1438, reg. zu *Güstrow* seit 16. Febr. 1464, † vor 27. April 1483; Gem. vor 28. May 1472, *Catharine*, Gr. Wichmanns von Lindow Ruppin T. † nach 1. Nov. 1483.

Johann der VII. geb. 1439, reg. in *Güstrow* seit 16. Febr. 1464, † nach 20. May 1474.

Magnus der II. geb. 1441, succ. in Mecklenburg *Schwerin* vor 7. Apr. 1477, in *Güstrow* 27. Apr. 1483, † 20. Novbr. 1503; Gem. Novbr. 1477, *Sophie*, H. Erichs III. von Pommern T. † 26. April 1504.

Balthasar, geb. 1451, Bischof zu Hildesheim 1471, zu Schwerin vor 25. Jan. 1474 bis 1479, reg. in Mecklenburg seit 13. März 1480, † 7. März 1507; Gem. 1487, *Margarethe*, H. Ehrichs III. von Pommern T. † 27. März 1526.

(S. die folgende Seite.)

XIII. Heinrich der V. geb. 3. May 1479, succ. 27. Dec. 1508, reg. in *Schwerin* seit 22. Dec. 1534, evangelisch seit 1532, † 6. Febr. 1552; G. (1) 12. Dec. 1509, *Ursula*, Kuhrf. Johannes zu Brandenburg T. geb. 17. Oct. 1488, † 18. Sept. 1510; (2) 12. Jun. 1513, *Helene*, Kuhrf. Philipps zu Pfalz T. geb. 1473, † 4. Aug. 1524; (3) 14. May 1551, *Ursula*, H. Magnus zu Sachsen-Lauenburg T. † 15. . .

Erich der II. g. 3. Sept. 1483, † 24. Dec. 1508.

Albrecht der VII. geb. 25. Jul. 1486, succ. 1519, reg. seit 22. Dec. 1534 in *Güstrow*, † 5. Jan. 1547; Gem. 17. Jan. 1524, *Anna*, Kuhrf. Joachims zu Brandenburg T. geb. 1507, † 19. Jun. 1567.

XIV. *Magnus*, g. 4. Jul. 1509, Bischof zu Schwerin, erw. 21. Jun. 1516, inst. 16. Sept. 1532, † 28. Jan. 1550; Gem. 26. Aug. 1543, *Elisabeth*, K. Friedrichs I. von Dänemark T. geb. 14. Oct. 1524.

Philipp, g. 12. Septbr. 1514, blödsinnig 1534 † 4. Januar 1557.

Johann Albrecht der I. geb. 22. Dec. 1525, succ. in *Güstrow* 7. Jan. 1547 bis 17. Febr. 1555, in *Schwerin* 6 Febr. 1552, † 12. Febr. 1576; Gem. 24. Febr. 1555, *Anne Sophie*, Herz. Albrechts von Preussen T. g. 11. Jun. 1527, † 6. Febr. 1591.

Ulrich, geb. 22. Apr. 1527, Bischof zu Schwerin 26. März 1550, reg. in Mecklenb. *Güstrow* seit 17. Febr. 1555, in Meckl. *Schwerin* vom 1. März 1576 bis 12. Sept. 1585, und seit 27. April 1592, † 14. März 1603; G. (1) 1556, *Elisabeth*, des Pr. Magnus zu Meckl. Schwerin W. † 15. Oct. 1586, (2) 9. Dec. 1588, *Anna*, Herz. Philipps von Pommern Wolgast T. † 10. Sept. 1626.

Georg, geb. 22. Februar 1528, † 26. Jul. 1552.

Christoph, g. 30. Jun. 1537, Bischof zu Ratzeburg 1554, Coadjutor zu Riga 1555 bis 19. Febr. 1569, reg. zu *Gadebusch* seit 27. Jan. 1570, † 3. März 1592; Gem. (1) 27. Oct. 1573, *Dorothea*, K. Friederichs I. zu Dänemark T. geb. 1528, † 11. Nov. 1575; (2) 7 May 1581, *Elisabeth*, K. Gustavs Ivon Schweden T. geb. 1549, † 20. Nov. 1597.

Carl, g. 28. Sept. 1540, res. zu Wredenhagen seit 1571, zu *Mirow* seit 1587, Coadjutor zu Ratzeburg 1575 Administator daselbst 9. May 1592, succ. in Mecklenb. *Güstrow* 14. März 1603, reg. in Mecklenburg-*Schwerin* bis 16. April 1608, † 22. Jul. 1610.

XV. Johann der VIII. geb. 7. März 1558, succ. in *Schwerin* 12. Sept. 1585, † 22. März 1592; Gem. 17. Febr. 1588, *Sophie*, H. Adolphs zu Holstein T. geb. 31. May 1569, † 14. Nov. 1634. zu Lübz.

Sigismund August, geb. 10. Nov. 1561, res. zu *Ivenack* seit 20. May 1586. † 5. Sept. 1600; Gem. 7. Oct. 1593, *Clara Marie*, H. Bogislavs XIII. zu Pommern Barth T. geb. 11. Jul. 1574, † 19. Febr. 1623.

XVI. Adolph Friedrich I. g. 15. Dec. 1588, succ. in Mecklenburg-*Schwerin* 28. April 1608 bis 28. März 1628, restit. 1632, Administr. des Stifts Schwerin, 17. May 1634, reg. in Mecklenburg *Güstrow* 11. Jun. 1636 bis 2. May 1654, Fürst zu *Schwerin* und *Ratzeburg* 24. Oct. 1648, † 27. Febr. 1658; Gem. 1 (1) 4. Sept. 1622, *Anne Marie*, Gr. Enno zu Ostfriesland T. geb. 1607. † 5. Febr. 1634; (2) 15. Sept. 1635, *Marie Catharine*, H. Julius Ernst zu Braunschweig Dannenberg T. geb. 1616, † 1. Jul. 1665.

Johann Albrecht der II. geb. 4. May 1590, res. zu Gadebusch seit 2. Jul. 1568, succ. in Mecklenburg *Güstrow* 24. Jul. 1610 bis 28. März 1628, restit. 1632, Coadjutor zu Ratzeburg 1623, † 23. April 1636; Gem. (1) 9. Oct. 1608, *Margarethe Elisabeth*, H. Christophs zu Mecklenburg Gadebusch T. geb. 11. Jul. 1584, † 16. Nov. 1616; (2) 25. März 1618, *Elisabeth*, Landgr. Moritz zu Hessen Cassel T. geb. 14. May 1596, † 16. Dec. 1625, (3) 7. May 1626, *Eleonore Marie*, F. Christians I. zu Anhalt-Bernburg T. geb. 7. August 1609, † 7. Jul. 1657.

XVII. Christian (*Louis*) der I. geb. 1. Decbr. 1623, Administrator des St. Schwerin 26. August 1625, succ. 27. Febr. 1658, katholisch 29. Oct. 1663, † 21. Jun. 1692; Gem. (1) 6. Jul. 1650, *Christine Margarethe*, H. Johann Albrechts zu Mecklenburg Güstrow T. geb. 9. März 1615, geschieden 1663, † 16. Aug. 1666; (2) Nov. 1663, *Isabelle Angelique* de Montmorency Bouteville, verwittwete Herzogin von Chatillon, † 23. Jan. 1695.

Carl, g. 8. März 1626 Domherr zu Strasburg 1666, † 20. Aug. 1670.

Johann Georg, geb. 5. May 1629; res. zu Mirow, † 9. Jul. 1675; Gem. 2. Febr. 1675, *Elisabeth Eleonore*, H. Anton Ulrichs des I. zu Braunschweig Wolfenbüttel T. g. 30. Septbr. 1658, v. 25. Jan. 1681 mit H. Bernhard zu Sachsen-Meinungen. † 15 März 1729.

Gustav Rudolph, g. 26. Febr. 1632, Domherr zu Strasburg 1666, † 14. May 1670, Gem. 31 Oct. 1655, *Erdmuth Sophie*, Herz. Franz Heinrichs zu Sachsen Lauenburg T. g. 5. Jun. 1644, † 1689.

Friederich, g. 13. Febr. 1638, Domherr zu Strasburg 1617, res. zu Grabow seit 1669, † 28. April 1688; Gem. 28. May 1671 *Christine Wilhelmine*, LGr. Wilhelms zu Hessen Homburg T. geb. 30. Jun. 1653, † 16. May 1722 zu Grabow.

Adolph Friedrich der II. geboren 19. Oct. 1658; regieret in *Stargard* und *Ratzeburg* seit 8. März 1701.

Stifter der neueren *Strelitzischen Linie.*

Gustav Adolph, g. 26. Febr. 1633, succ. in *Güstrow* 2. May 1654, † 6. Oct. 1695; Gem. 28. Dec. 1654, *Magdalena Sybille*, H. Friedrichs III zu Holstein Gottorp T. g. 14. Nov. 1631, † 22. September 1719. zu Güstrow.

Carl, Erbprinz, g. 18. Nov. 1664, † 15. März 1688, Gem. 8. August 1687, *Marie Emilie*, Kuhrf. Friedrich Wilhelms zu Brandenburg T. g. 16. Nov. 1670, v. 25 Jun. 1689 mit H Moritz Wilh. zu Sachsen-Zeiz, † 14. Nov. 1728.

Auguste, geboren 27. December 1674, residirt zu *Dargun* seit 28. August 1720, † 6. May 1756.

XVIII. Friedrich Wilhelm, geb. 28. März 1675, succ. in Mecklenburg *Schwerin* 21. Jun. 1692, in Mecklenburg-*Güstrow* 26. Oct. 1695, † 31. Jul. 1713; Gem. 2. Jan. 1704, *Sophie Charlotte*, LGr. Carls zu Hessen-Cassel T. geb. 16 Jul. 1678, † 30. May 1749. zu Bützow.

Carl Leopold, g. 26 Nov. 1678, res. zu Doberan seit 31. Jan. 1707, succ. 31 Jul. 1713, † 28. Nov. 1747; Gem. (1) 27. May 1708, *Sophie Hedwig*, F. Heinr. Casimirs zu Nassau Diez T. geb. 8. März 1690, geschieden 2. Jun. 1710, † 1. März 1734; (2) 19. April 1716, *Catharine Ivanovna*, des Czaars Ivan Alexiewitz v. Russland T. geb. 28. Jan. 1692, † 25. Jun. 1733.

Christian Ludwig der II. geb. 25. May 1683, res. zu Grabow seit 28. März 1708, Kaiserlicher Commissarius in Mecklenburg 28. Apr. 1733, succ. 28. Nov. 1747, † 30. May 1756; Gem. 13. Nov. 1714, *Gustave Caroline*, H. Adolf Friederichs II. zu Mecklenburg Strelitz T. geb. 12. Jul. 1694, † 13. April 1748.

XIX. Friederich, geb. 9. Nov. 1717, succ. 30. May 1756, † 24. April 1785; Gem. 2. März 1746, *Louise Friederike*, des Erbprinzen Friedrich Ludwigs zu Würtemberg Stuttgard T. geb. 3. Februar 1722, † 2. August 1794 zu Hamburg.

XIX. *Ludewig*, geb. 6. August 1725, † 12. Sept. 1778; Gem. 14. May 1755, *Charlotte Sophie*, H. Franz Josias zu Sachsen Coburg Saalfeld T. geb. 24. Sept. 1731, † 2. August 1810 zu Schwerin.

XX. FRIEDERICH FRANZ, geboren 10. Dec. 1756, succedirt in Mecklenburg 24. April 1785, in *Wismar* 19. August 1803, souverain 6. August 1806, *Grosherzog* 17. Jun. 1815; Gemahlin 1. Jun. 1775, Louise, H. Johann August zu Sachsen Gotha Roda Tochter, geboren 9. März 1756, † 1. Jan. 1808.

XXI. Friedrich Ludwig, Erb Grosherzog, geb. 13 Jun. 1778, † 29. Novbr. 1819; verm. (1) 23. Oct. 1799, mit Helena Pawlowna, Kaiser Pauls des I. von *Rusland* Tochter, geb. 25. Dec. 1784, † 24. Sept. 1803; (2) 1. Jul. 1810, mit Caroline Louise, des Grosherzogs Carl August zu *Sachsen Weimar* Tochter, geboren 18. Jul. 1786, † 20. Januar 1816; (3) 3. April 1818, mit Auguste Friederike, des Landgrafen Friedrich Ludwig zu *Hessen-Homburg* Tochter, geb. 28. November 1776.

Gustav Wilhelm, geb. 31. Januar 1781, Domherr zu Magdeburg.

Carl August Christian, geboren 2. Jul. 1782, Domherr zu Lübeck.

Charlotte Friederike, geb. 4. Dec. 1784, verm. 21. Jun. 1806 mit dem Prinzen *Christian Friedrich* von *Dänemark.*

Adolph Friederich, geb. 18. December 1785.

XXII. (1) Paul Friederich, Erbgrosherzog, geboren 15. September 1800.

Marie Louise Friederike, geb. 31. März 1803.

(2) *Albrecht*, geb. 11. Febr. 1812.

Helene Louise Elisabeth, geb. 24. Januar 1814.

Sr. Königlichen Hoheit *Kinder:*

1. Caroline Louise Wilhelmine Therese Friederike, H. z. M., geboren den 31. May 1818.

2. Friederich Wilhelm, Erbgrosherzog, geboren den 17. October 1819.

Sr. Königl. Hoheit Geschwister:

1) Therese Mathilde Amalie, H. z. M., geb. den 5. April 1773, verm. 25. May 1789 mit dem regierenden Fürsten *Carl Alexander* von *Thurn* und *Taxis*.

2) Friederike Caroline Sophie Alexandrine, H. z. M., geb. den 2. März 1778, verm. den 26. Dec. 1793 mit dem Prinzen *Friederich Ludewig* von *Preussen*, Wittwe 28. Dec. 1796; zum zweitenmal verm. den 10. Dec. 1798 mit dem Prinzen *Friedrich Wilhelm* zu *Solms Braunfels*, Wittwe den 13. April 1814; zum drittenmal vermählt 20. May 1815 mit dem Herzog *Ernst August* von *Cumberland*, Königlichen Prinzen von GrosBrittannien und Hannover.

3) Herzog Carl Friedrich August, geb. den 30 Novb. 1785, des RussischKaiserlichen St. AlexanderNewsky-, St. WladimirOrdens zweiter, und St. GeorgsOrdens dritter Classe, des Königl.Preussischen schwarzen und rothen Adler-, des MilitairVerdienstOrdens, des eisernen Kreuzes erster Classe und des JohanniterOrdens-, auch des Kaiserl. Oesterreichschen MarienTheresien-Ordens Ritter.

(Hiebei eine Stammtafel.)

Zweiter Abschnitt.

Das Geheime Ministerium.

Se. Excellenz, August Georg von Brandenstein, GeheimeRathsPräsident und Minister, des RussichKaiserlichen St. AnnenOrdens erster Classe Ritter.

Se. Excellenz, Leopold Hartwig von Plessen, wirklicher GeheimeRath und Minister, des KöniglichDänischen DanebrogOrdens Groskreuz.

Der jedesmalige FinanzMinister, vacat.

Der GeheimeRegierungsRath, Dr. Christian Friedrich Krüger, als Referent in Justiz- und LehnsSachen.

Geheime Kanzlei, zu Schwerin.

GeheimeSecretarien:

Lt. Peter Maneke, Kanzleirath.

August Johann Carl ZurNedden, Kanzleirath.

GeheimerRegistrator, Rudolf Friedr. Peter Hommel.

GeheimerCopiist, Johann Klüfs.

Pedellen: GeheimeRathsfourier, Rudolf Friedrich Peter Schreiber.

Johann Friedrich Jahn.

GeheimeRäthe ohne Sitz und Stimme.

Claus Detlov von Oertzen zu Bützow, GeheimerRath und Oberhauptmann.

Adolf Albrecht Wilhelm von Flotow, zu Rostock, GeheimerRath und LandesReceptur-Commissarius.

Bernhard Joachim von Bülow, zu Schwerin, GeheimerRath und Hofmarschall, des KöniglichDänischen DanebrogOrdens Groskreuz.

Gesandschaften und Agenten.

Bei dem KöniglichPreussischen Hofe zu Berlin.

Se. Excellenz, der Oberhofmeister, August von Lützow, Envoyé extraordinaire, des RussischKaiserlichen St. Alexander-Newsky- und St. AnnenOrdens Ritter.

Bei dem Deutschen Bundestage zu Frankfurt am Mayn.

Se. Excellenz, der Minister Leopold Hartwig von Plessen, des DanebrogOrdens Groskreuz.

Agenten:

Zu Amsterdam,	N. Travers, ViceConsul.
— Antwerpen,	Jacob van Paesschen, Agent.
— Bordeaux:	Arnold Rotger Basse, Consul.
	Christian Gaden, ViceConsul.
— Figueira,	Franz Ribeiro Braga, ViceConsul.
— Haag,	J. van Daehne de Varick, Agent.
— Hamburg,	GeheimerLegationsrath, Heinrich Matthias Pauli, Chargé d'affaires.
— Helsingoer,	Charles Massoneau, ViceConsul.
— Kopenhagen,	Johann Peter Hiorthoy, Consul.
— London,	Johann Christoph Dittmann, Consul.
— Oporto,	Johann Ribeira Braga, ViceConsul.
— Paris,	Legationsrath, Doctor Samuel Hermann Oerchling, Chargé d'affaires.
— St. Petersburg,	C. L. Prehn, Consul.
— Regensburg,	GeheimerLegationsrath, Christian Gottlieb Gumpelzhaimer.
— Rendsburg,	Joh. Friedr. Christian Borchert, Consul.
— Wetzlar,	Geb. RegierungsRath, Dr. Hans Carl von Zwierlein.
— Wien,	Legationsrath, Franz Anton von Ditterich, Edler von Erbmannszahl.

LegationsCasse, zu Schwerin.

ZahlCommissair, Johann Heinrich Matthias Henke.

Auswärtige, bei Sr. Königl. Hoheit accreditirte Gesandschaften: (nach alphabet. Ordnung.)

Königl. Grosbrittannischer Envoyé extraordinaire.

Sir Alexander Cockburn, Esq., zu Hamburg.

Königl. Französischer bevollmächtigter Minister.

de Marandet, Mitglied der Kammer der Deputirten.

KaiserlichOesterreichischer MinisterResident.

vacat.

Königlich Preussischer bevollmächtigter Minister.

Se. Excellenz, der Staatsminister und GrandMaitre de la Garderobe, Graf von Grote, des rothen AdlerOrdens erster Classe und des eisernen Kreuzes Ritter, zu Hamburg.

Kolster, LegationsSecretair.

Kaiserlich Russischer Envoyé extraordinaire und bevollmächtigter Minister.

GeneralLieutenant von Canicoff.

Königlich Schwedischer MinisterResident, Chevalier de Signeul.

Consuls zu Rostock:

Königlich GrosBrittannischer ViceConsul, Vincent Sigismund Brömse.

Königlich Dänischer Consul, Johann Bernhard Mann.

Königlich Französischer Consul, vacat.

Königl. Hannövrischer Consul, S. K. GrosBrittannischer.

Grosherzoglich MecklenburgStrelitzischer Agent, GeheimerCommerzienrath, Heinrich Levenhagen.

Königlich Niederländischer Consul, Peter Burchard.

Königlich Preussischer Consul, Johann Christian Mann.

Kaiserlich Russischer Consul, Hofrath Detlov Friedrich Wilhelm Schünemann, des St. AnnenOrdens dritter Classe Ritter.

Königlich Schwedischer Consul, Franz Heinrich Meyer, des WasaOrdens Ritter.

zu Wismar:

Königlich Dänischer ViceConsul, Johann Rose.

Königlich GrosBrittannischer ViceConsul, Königlich Hannöverischer Consul, } Philipp Süsseroth.

Königlich Preussischer Consul, Victor Adolf Erdmann.

Kaiserlich Russischer Consul. S. Rostock.

Königlich Schwedischer ViceConsul, Johann David Martens.

Dritter Abschnitt.

Hof-Staat.

I. Grosherzoglicher Hofstaat.

A) *OberKammerherrnStaab*, zu Schwerin.

OberKammerherr:

Se. Excellenz, Conrad Ignatz Freiherr von Lützow, des KöniglichBaierschen LöwenOrdens Ritter.

Kammerherren: (58)

Carl Ludewig von Klein.
Bernhard Joachim von Bülow, } des DanebrogOrdens
Ludwig Hartwig von Both, } Groskreuz.
Franz Friedrich von Rantzau.
Adolf Christian Graf von Bassewitz.
Ulrich Friederich Johann Gottlieb von Schack.
August Georg von Brandenstein, des St. AnnenOrdens erster Classe Ritter.
Erich Friederich Hans Carl von Graevenitz.
Hans Joachim August von Rantzau.
Heinrich Ludolf Friederich von Lehsten, des K. Preussischen JohanniterOrdens Ritter.
Adolf von Bülow.
Ernst Werner von Raven.
Peter Friederich Detlov Andreas, Freiherr von Forstner.
Joachim Detloff Friedrich von Oertzen.
Gottlob Carl Friederich Wilhelm, Freiherr von Stein.
Adolf Friederich von der Lancken.
Hans Georg Gottfried von Plessen.
Ludwig von Sell.
Ferdinand von der Lancken.
Carl Friedrich Reinhard von Röder.
Frindrich von Oertzen.
Detlov Joachim von Oertzen, des JohanniterOrdens Ritter.
Gustav Diedrich von Oertzen.
Carl Friedrich von Cramon.
Leopold von Pritzbuer.
Burchard Hartwig von Plessen.
Leopold Hartwig von Plessen, des DannebrogO. Groskr.

Otto Christian, Baron von Stenglin.
Carl von Lehsten.
Eberhard von Röder.
Joachim Otto Ulrich von Levezow, } des K. Preuss. Jo-
Helmuth Ludwig Theodor von Buch, } hanniterO. Ritter.
Baron von UngernSternberg.
Christian Julius von Schack.
Johann Caspar von Boddin, des SchwerdtO. Ritter.
Heinrich Wilhelm von Bernstorff.
Anton Christoph von Wickede, des JohanniterO. Ritter.
Carl Ludwig von Both, des St. AnnenO. 2ter Classe und des SchwerdtOrdens Ritter. *
Gustav Philipp Otto von Oertzen.
Baron von UxhüllGüldenband.
Ernst Johann von Sperling.
Friedrich von Plessen.
Lorenz Johann, Freiherr von Campenhausen.
Christian Georg von Plessen.
Joseph, Freiherr von Lützow, des SchwerdtO. Ritter.
Leopold von Vieregg.
Adolf, Graf von Bassewitz. *
Carl von Rantzau, des SchwerdtOrdens Ritter. *
Bernhard Joachim von Bülow, des JohanniterO. Ritter.
Ludwig Detloff Adolf von Dorne.
Carl Ulrich von Both. *
Friedrich Peter, Baron von Forstner.
Friedrich, Graf von Bessewitz.
D'Ochando de Lavanda.
Joachim Gottfried von Brandenstein, des St. AnnenO. 2ter Classe und des St. WladimirOrdens Ritter.
Georg Justus von Koenemann.
Werner Friedrich Hartwig von Brandenstein.
Hans Leopold Bernhard von Plessen, des K. Preuss. JohanniterOrdens Ritter, Inhaber der K. Schwedischen SchwerdtOrdensMedaille. *

GeheimerHofrath.

Carl Christian Friedrich Schröder.

Subalternen: (wie bei dem HofmarschallAmt.)

Fourier, Carl Friedrich Reuſs, emeritus.
Johann Christian Schwerin.

B) *HofmarschallAmt*, zu Schwerin.

OberHofmarschall.

Se. Excellenz, Conrad Ignatz Freiherr von Lützow, des KöniglichBaierschen LöwenOrdens Ritter.

GeheimerRath und Hofmarschall.

Bernhard Joachim von Bülow, des KöniglichDänischen DanebrogOrdens Groskreuz.

HausMarschall.

Ludwig Hartwig von Both, des KöniglichDänischen DanebrogOrdens Groskreuz, zu Ludwigslust.

Schloshauptmann.

Eberhard Christian Reinhard von Roeder.

Oberschenk, vacat.

GeheimerHofrath.

Carl Christian Friedrich Schröder.

HofmarschallAmtsKanzlei.

HofSecretär, Wilhelm Anton Micheel.

— Kanzellist und Revisor, Friedrich Christian Heinrich Niedt.

— Pedell, Carl Friedrich Reuſs, emeritus.
Johann Christian Schwerin.

KammerJunker.

Detloff Friedrich Ludwig von Bülow. *
Philipp Otto August von Buch. *
Adolf von der Lühe. *
Christian von Lützow.
Wilhelm von Wickede.
Carl von Lützow.
Carl Peter, Baron LeFort.
Carl von Bülow.
Friederich von Wickede.
Ernst Friedrich Franz von Storch.
Gottlieb Friedrich Wilhelm von Both.
Friedrich von Schwarzkoppen, } Titul.
—— von Müller, }

Cabinet, zu Ludwigslust.

(unter Direction Sr. Excellenz des GeheimenRaths und Ministers von Plessen.)

GeheimeCabinetsSecretäre: Jacob Ehrenreich Nusbaum,
Johann Michael Földner.

Cabinets Secretarien: Peter Andersen.
Johann Friedrich Hoese.
Kammer Schreiber: Christian Ludwig Boldt.
Friedrich Cornelius.
Cabinets Copiisten: Bernhard Abesser.
Adolf Arends.
Aufwärter, August Herzer.

Hof Geistlichkeit.

Ober Hof Prediger.

Consistorial Rath, Doctor, Moritz Joach. Christoph Passow, zu Ludwigslust.

Hof Prediger,

Georg Christoph Benedict Ackermann, zu Schwerin.

Callaborator, Ernst Ludwig Schaumkell, } zu Ludwigslust.
Rector, Johann Jacob Mussäus, }
Conrector, N. N. Meyer, }
Subrector, Johann Friedrich Gerdes, }

Hof Cantor, Johst Heinrich Schnelle, } zu Schwerin.
Schlos Organist, Georg Rettberg, }
Schlos Küster: M. J. Kaphengst, }
Meyer, zu Ludwigslust. }

Leib- und Hof Medici und Chirurgen.

Leib Medici:

Hofrath, Dr. Johann Georg Störzel, zu Ludwigslust.
Geh. Medicinalrath, Dr. Samuel Gottlieb Vogel, zu Rostock.
Hofrath, Dr. Christian Christoph Wittstock, zu Ludwigslust.
Sanitätsrath, Dr. Wilh. Joh. Conr. Hennemann, zu Schwerin.
Hofrath, Dr. Johann Hermann Becker, zu Parchim.

Hof Medici:

Medicinalrath, Dr. Joh. David Wilhelm Sachse, zu Schwerin.
Doctor, Gustav Adam Brückner, zu Ludwigslust.
Professor, Dr. Georg Heinrich Masius, Titul., zu Rostock.
Dr. Johann Friedrich Grefsmann, Titul., } zu Schwerin.
Dr. Wilhelm Hennemann, Titul. }

Hof Chirurgen:

Dr. Carl Heinrich Christian Driever, zu Schwerin.
Peter Albert, Titul., zu Crivitz.
N. Modes zu Parchim, Titul.

Hof Apotheker: Georg Ferd. Volger, zu Ludwigslust.
R. Dolberg, zu Schwerin.
Friedr. Wilh. Krüger, Tit., zu Rostock.

Garderobe, zu Ludwigslust.

Kammerdiener: Johann Wiechelt.
Daniel Kreichelt.

KammerLaquais: Johann Kiesewetter.
Carl Viereck.

GarderobeBursch, Röhl.
GarderobeDiener, Brusehaber.

Pagen, PagenHofmeister und Informatoren, zu Schwerin.

Pagen: Ludwig Friedr. Wilhelm von Flotow.
Friederich von Vietinghoff.
Ernst von der Lancken.
Johann August von Gotsch.
Ludwig Diedrich Carl von Pressentin.
Cord Hans von Bassewitz.

PagenHofmeister, vacat.
PagenInformator, Adolf Türk.
Sprachmeister, Ludwig Fischer.
Tanzmeister, N. Buschenheuer.
Schreibmeister, Johann Friedrich Timm.
Zeichenmeister, Johann Andreas Christian Kreſs.
Fechtmeister, Georg Steuerwald.
Pagenbursche, Neels.

HofKapelle, zu Ludwigslust.

Concertmeister, Ludwig Massoneau.

HofSänger und Sängerinnen: (10)

Madame Eleonore Sophie Marie Westenholz.
—— Louise Friederike Ulrike Braun.
—— Marie Kloofs.
—— Franciska Erhardt.
—— Lemke.
—— Antonia Prosch.
Demoiselle Amalie Rosetti.
Johann Christoph Perlberg.
August Wilhelm Dornblüth.
Christian Lemke.

HofMusici: (13)

Violinisten: August Abel.
Alexander Stievenard.

Oboisten: Johann Friedrich Braun.
Friedrich Nicolai.

Flötraversisten: Friedrich Lütke.
Wilhelm Richter.
Clarinettisten: Cornelius Hammerl.
Joseph Stüber.
Waldhornisten: Johann Georg Theen.
Christian Wilhelm Huth.
Carl Bode.
Christoph Theen.
Fagotisten: Carl Heidner.
Georg Heller.
Bratschisten: Johann Georg Herr.
Carl Gotthelf Haase.
Violoncellist, Joseph Raudenkolb.
Contrabassist, Wilhelm Mieze.
Kapelldiener, Peters.

HofHarmonie:

Cornelius Hammerl. — Christoph Theen.
Joseph Stüber. — August Rodatz.
Carl Heidner. — Ernst Winzer.
Gottfried Heller. — Wilhelm Richter.
Friedrich Nicolai. — Ferdinand Vollbrecht.
Carl Bode.

HofBauAmt, zu Ludwigslust.

HofBaumeister, Johann Georg Barca.
— BauSchreiber, Johann Christian Behnke.
— BauAufseher, Ludwig Schmidt.

Gallerie und KunstKammer, zu Schwerin.

Aufseher, OberCastellan Theodor Thiel.

HofKünstler: (20)

HofMaler: Johann Heinrich Suhrland,
Professor, Rudolph Suhrland,
Friedrich Christoff Georg Lenthe, Director der Bildergallerien zu Ludwigslust, Schwerin und Neustadt,
} zu Ludwigslust.
HofVergolder und Lackirer, Johann Ziegenhorn,
HofBuchhandlung, C. C. Stiller, in Rostock u. Schwerin.
— Uhrmacher: Johann Georg Schönfeld, } zu
Georg Schönfeld, Adj. } Schwerin.
N. Martens, zu Ludwigslust.
Georg Heinr. Schönfeld, Tit. zu Rostock.

HofJuwelier, Joh. Christ. Heinr. Helm, zu Schwerin.
— GoldJuwelier, Walsleben zu Ludwigslust.
— Buchdrucker, Bärensprungsche Erben, } zu
Inspector der Schleifmühle, Johann August Wangel, } Schwerin.

HofBüchsenmacher, Johann Peter Griek, zu Ludwigslust.
— Lackirer, Johann Heinze, zu Schwerin.
— Modelleur, Johann Carl Koch, } zu
— Kupferstecher, N. Hoffmann, } Ludwigslust.
— DecorationsMaler, Friedrich Pohlmann, zu Schwerin.
— Mechanicus, Christian Albrecht, zu Rostock.
— Feuerwerker, N. Zander, zu Schwerin.

HofKüche.

OberhofküchenmeiSter,

Johann Heinrich Hey, zu Ludwigslust.
HofKüchenmeister, N. N. Eisenberg, emeritus.
HofKüchenverwalter, Johann Wilhelm Leetsch.
Hof- und ReiseKüchenmeister, Wilhelm Kurztisch.
HofKüchenmeister, Andreas Mentzel.

MundKöche und Backmeister:

zu Schwerin:
Peter Hörning.
Joh. Ludw. Hieron. Vogler.

zu Ludwigslust:
Adolf Maafs, auch OeconomieGehülfe.
Gustav Muffelmann.
Wilhelm Abesser.
P. E. F. Gloede.
Christian Testorff.
N. Hinze.

Bratenmeister und HausKöche.

Carl Joachim Georg Frehse. Johann Heinrich Basse.
HofSchlächter, Johann Schneider, } zu Ludwigslust.
— Fischer: Friedrich Heersen, }
Johann Ulrich, zu Neustadt.

KüchenBursche:

Ludwig Vogt. Adolf Röhl.
Friedrich Freese. Heinrich Carls.
Friedrich Freyer. N. Gieseler.

KüchenKnechte:

Heinrich Hildemann. Friedrich Brüssow.
Friedrich Bolsmann. Christoph Baustian, Brantenwender.
Schmidt, im Palais, zu Schwerin.

KüchenFrau, Sophie Elisabeth Voſs.

KüchenMädchen:

Dorothea Eggert. Wilhelmine Beier. Marie Köster.

ViehWärterinnen.

N. N. Röhl. Ilsabe Voſs.

HofConditorei.

HofConditoren:

Carl Friedrich Leopold Krefft, zu Schwerin.

Heinrich Friedrich Wilhelm Wömpner, zu Ludwigslust.

Johann Gerhard Krefft, zu Güstrow, Tit.

HofKeller.

HofKellermeister:

Friedrich Albrecht Wöhlert, zu Schwerin.

Johann Christian Schulze, zu Ludwigslust, emeritus.

MundSchenken:

Christoph Moldt, zu Ludwigslust.

Christian Friedrich Ludwig Sandhoe, zu Schwerin.

SchlosBediente.

Zu Schwerin.

Hausvogt, Johann Peter Schmidt.

OberCastellan, Theodor Thiel.

Castellan, Johann Bojanowsky,

Bettmeister, Matth. Heinr. Greifs, Adj. } im Palais.

Portier, Joachim Dunker, }

Feuerwärter, Joh. Joachim Warnke. Lohbusch.

Johann Georg Buch. Boddin.

Malter. Borgwart, im

Zarnke. Palais

SchlosBleicher, Malter.

Zu Ludwigslust.

Castellan, Johann Ludwig Vogt.

HausInspector, Johann Koch.

Bettmeister, Erich Skoglund.

Feuerwärter: Schwarz. Crambeer. Blunk.

Holzwärter, Freitag.

LampenAnzünder, Koch.

Frotteurs: Cordt. Gerls.

Zimmermädchen: Magdalena Paap. N. Andersen.

Anne Marie Wolter. Mohrin Traugott.

Zu Ro-

Zu Rostock.

Castellan, Johann Gebert.
Feuerwärter, Johann Gottfried Busch.
SilberWäscherin, Margarethe Quandt.

Zu Neustadt.

Castellan, Friedrich Klockow.
Feuerwärter, Carl Klockow.

GartenBediente.

Zu Schwerin.

Christian Klett, HofGärtner.
Hans Albrecht Schmidt, HofGartenInspector.

Zu Ludwigslust.

Johann Heinrich Schweer, OberGärtner.
Joachim Schmidt, HofGärtner.

SchlosGärtner:

Zu Neustadt, August Krüger.
— Schwerin, Wilhelm Witzel, Kunstgärtner, Titul.

HofTrompeter und Pauker, zu Ludwigslust.

Gottfried Wilhem Sander. Ernst Heinrich Winzer.
Carl Sigismund Jaeppelt. N. Meisner.
Jac. Christ Friedr. Bartey.
HofPauker, N. Lindemann.

HofLivreeDienerschaft.

HofFouriers: Heinrich Voſs, zu Schwerin.
Hans Joachim Arends, zu Ludwigslust.

Laufer:

Paul Ehrke. Johann Böhm.
Heinrich Ehrke.

HofLaquais:

Johann Rathmer. Friedrich Kork.
N. Krüger. N. Braun.
C. Lexow Teſsmann.
Johann Meuſsling. Prange
Georg Jentzen Willers.
N. Berghausen.
Mohr, Ludwig Cäsar.
Heiducken: Johann Freyer Nicol. Detloff Schulz,
Saaldiener, Johann Dietrich Höpner.

WaschHaus.

OberAufseherin.

HofDame, Fräul. Ernestine von Vietinghof, zu Schwerin.
Aufseherin, Jungfer Frieder. Rehberg, zu Ludwigslust.
Altfrau, Jungfer Sophie Schlaaf, zu Schwerin.

WaschMädchen

zu Schwerin:	zu Ludwigslust:
Elisabeth Habermann.	Friederike Schulz.
Marie Kräft.	N. Bolsmann.
Elisabeth Klänfot.	Sophie Schulz.
	Sophie Rausch.

HofOuvriers: (63)

HofBäcker, N. Drühl,
— Beutler, Joach. Gottfr. Schmidt, } zu Rostock.
— Böttcher, Joh. Friedrich Kundt,
— Buchbinder: Johann Heinrich Müller, zu Schwerin.
Kämpff, zu Ludwigslust.
— Drechsler, Carl Behnke,
— Ebenist, Johann Caspar Garms, } zu Schwerin.
— Factor, Moses Aaron Wolff,
— —— Cusel Schnabel, zu Hamburg.
— Gelbgiesser, Joachim Friedr. Plönnings, } zu
— Glaser: Johann Christian Bergau, } Schwerin.
Joh. Leonhard Reuter, zu Güstrow.
— Goldschmid: Johann Madauſs, zu Grabow.
Carl Schönfeld, zu Schwerin.
— Grobschmid: Joach. Christian Krohn, zu Güstrow.
Caspar Krempin, zu Rostock.
— Hutmacher: J. C. Wille, zu Schwerin.
Daniel Drewes, zu Rostock.
— Klempner: Joachim Heinr. Zipplitt, zu Schwerin.
Carl Prosch, zu Grabow.
N. Schäfer, zu Ludwigslust.
— Korbmacher, Carl Gottlieb Haak, }
— Kupferschmid, Gottlieb Tiedemann, } zu Schwerin.
— Kürschner, Christoff August Lier, }
— Licht- u. Seifen-Fabricant, Hermann Fischer, zu Rostock.

HofLieferanten: Sim. Heym. Rothschild, zu Schwerin.
C. A. A. Peters, zu Ludwigslust.
Itzig Borchard, zu Schwerin.
Moses Salomon, zu Grabow.

— Maurermeister: HofBauinspector, J. B. Barca, zu Schwerin.
J. Buffleben, zu Rostock.
Matthias Schmidt, zu Güstrow.
Carl Behnke, zu Ludwigslust.

— Posamentier, Johann Heinr. Vaupel, zu Schwerin.

— Sattler, Wiechel,
— Schlachter, Christn. Friedr. Busch, } zu Rostock.

— Schlösser: Joh. Christ. Herm. Duve, zuSchwerin.
Samuel Hufnagel, zu Güstrow.
Georg Heiser, zu Ludwigslust.

— Schornsteinfeger: C. Gr. Wolff, zu Schwerin.
Ernst Gottlieb Forst, zu Rostock.

LeibSchneider: Günther, zu Ludwigslust.
Andreas Krüger, zu Rostock.

HofSchneider, Friedrich Adeler, zu Schwerin.

— Schuster, August Carl Ludwig Hinrichs, zu Ludwigslust.

— Stuhlmacher, Georg Wilhelm Lange, zu Rostock.
Adolph Schulz, zu Schwerin.

— Tapezier, N. Bothe, zu Ludwigslust.

— Tischler: Friedrich Bliefert,
Friedrich Gosse, } zu Ludwigslust.
Johann Gosse,
C. C. Heukendorff, zu Güstrow.

Andreas Serrius,
— Töpfer, Rabenz, } zu Rostock.
— WagenFabricant, N. Gierahn,

— Weber: Joh. Joach. Thormann, zu Schwerin.
Wilhelm Helmke, zu Ludwigslust.

— Zimmermeister: J. C. Pommerenk, zu Schwerin.
N Warnke, zu Ludwigslust.
Heinrich Friedrich Dierks, zuRostock.
Johann Peters, zu Güstrow.

— Zinngiesser, Christ. Friedr. Capheim, zu Schwerin.

C) *MarstallAmt*, zu Ludwigslust.

OberStallmeister.

Vollrath Joachim Helmuth von Bülow.

Stallmeister, Kammerherr, Carl von Rantzau. *
GerichtsVerwalter, Richter, Joh. Friedr. Dan. Richter.
Actuarius, Kundt.

Grosherzoglicher Marstall.

OberStallmeister, Vollrath Joachim Hellmuth von Bülow.
Stallmeister: Kammerherr, Carl von Rantzau. *
Friedrich Ludwig Franz Eggers.
Stalljunker, Kammerjunker, Carl von Bülow.
OberRofsArzt, Georg Rüst.
StallCommissair, Carl Ulrich Hey.
Bereuter, Friedrich Plefsmann.
Stallschreiber; Christian Albrecht.
Johann Blunck, zu Schwerin.

Uebrige Bediente beim Marstall.

HofSchmid, August Niens, zu Ludwigslust.
— Sattler, J. F Heinze,
— BahnSchmid, C Haake, } zuSchwerin.
— Stellmacher, Johann Christian Becker,

LivreeBediente. 32.

LeibSattelDiener: J. Plefsmann. G. Stein.
Wagenmeister, J. C Graff.
LeibKutscher, H. Becker.
FutterKnecht, J. Viereck.
ReitSchmid, C. Tarnke.
Kutscher: C. Döpke. P. Schulz.
C. Moltmann. H Dabelstein.
F. Tiede. J. Wiese.
J. Kloehn.
Vorreiter: J. Jienké. C. Tarnke.
G. Tiede. L. Dieterichs.
C. Diehn.
Birutschenknechte: F. Viereck. F. Graff.
ReitKnechte: J. Hillmann, sen. H. Rabe.
R. Lüthgens. J. Böteführ.
C. Oldenburg. H. Hillmann, jun.
C. Pulfs.

Stallburschen: C. Graff. Ch. Baguhn.
Heubinder: Brussow, zu Ludwigslust.
N. Riekhof, zu Schwerin.
Wiesenwärter, F. Pulls, zu Neustadt.

Gestüt zu Redefin.

S. Landgestüt (S. 38.)

II. Der wailand Durchlauchtigsten Herzogin Louise hinterlassener HofStaat.

Oberhofmeister,

Se. Excellenz, August von Lützow, des St. Alexander-Newsky- St. Annen- und des MaltheserOrdens Ritter.
Secretär, Joh. Michael Földner, Geh. Cab.Secretär.
Kammerdiener, Heinrich Christian Bartel.
LeibSchneider, Johann Friedrich Jünke.

HofDames:

Fräulein Christine von Brandenstein.
—— Marianne von Barsse.
—— von Vietinghof.

Garderobe, Demoiselle Ilsabe Catharine Schacht.
—— Sophie Flörke.
GarderobeMädchen: Anna Schuren.
Charlotte Krüger.
DamesMädchen: N. N. Siggelkow.
N. N. Schmidt.
Altfrau, Magdalena Elisabeth Krusen.

III. HofStaat Sr. Königlichen Hoheit, des ErbGrosherzogs, und Ihro Königl. Hoheit der ErbGrosherzogin, zu Ludwigslust.

HofMarschall:

Detloff Joachim von Oertzen, des JohanniterOrdens von Jerusalem Ritter.

Cavalier,

Kammerher, Carl von Rantzau, des Schwerdt- und des Königl. Preussischen JohanniterOrdens Ritter. *

Adjutant,

Oberst, Franz von Steinaecker, des K. Preuss. eisernen Kreuzes erster Classe, des St. AnnenOrdens zweiter und des St. WladimirOrdens dritter Classe Ritter *

Secretär, Christian David Carl Prosch.

Kammerdiener: Heinrich Kühl.
Christian Thun.
Johann Friedrich Meyer.

GartenInspector, August Schmidt.

HausAufseher, Georg Wessel, zu Schwerin.

Kaffeeschenk, Carl Peters.

Jäger, Carl Grohmann.

Lakaien: Andreas Ahlgreen. Ernst Schmidt.
Friedrich Dose. Carl Friedr. Schoebel.
Carl Linse.

Kammerhusar, Johann Kayser.

Feuerwärter: Friedrich Micheels.
Friedrich Micheels, jun.
Johann Krumm.

Gartenknecht, Joachim Heinrich Bartels.

Oberhofmeisterin,

Ihre Excellenz, Frau Sophie von Lützow, geborne von Maltzahn, Dame des St. CatharinenOrdens, zweiter Classe.

HofDames: Fräulein Marianne von Vietinghof.
—— Gustave von Sinclair.
—— Eleonore von Oertzen.
—— Charlotte von Rieben.

Kammerfrauen: Demoiselle Louise Amann.
—— Auguste Wittstock.

GarderobeMädchen: Georgine Meyer. Louise Wöhlert.

Bei des Erbgrosherzogs *Paul Friedrich* Königl. Hoheit zu Rostock.

Gouverneur.

GeheimerKanzleirath, Friedrich von Schmidt.

Cavalier.

Kammerherr, Bernhard Joachim von Bülow, des Königl. Preussischen JohanniterOrdens Ritter.

Kammerlakai, Georg Bock.
Lakaien: Friedrich Engelhardt.
Friedrich Peikert.
Kutscher, Johann Rott.
Reitknecht, Friedrich Rosbach.

Bei des Herzogs *Albrecht* Hoheit.

Gouverneur.

Kammerherr, Hauptmann Werner von Brandenstein.
Instructor, Johann Carl Koch.
Lakai, Friedrich Pulfs.

Bei der Herzogin *Marie* und der Hezogin *Helene*, Hoheiten.

Hofmeisterin.

Frau Catharine, Baronin von Bechtolsheim, geborne Gräfin von Bueil.

Gouvernante, Demoiselle Nancy Salomon.
Kammerfrauen: Demoiselle Louise Stolte.
—— Louise Raeder.
Lakaien: Heinrich Weinrebe.
Carl Willich.
Joachim Rabe.
Garderobemädchen: Elisabeth Madaufs.
Johanne Plefsmann.
Aufwäscherin, Marie Glasing.

Vierter Abschnitt.

Die grosherzogliche Regierung, zu Schwerin.

Regierungs Präsident.

Se. Excellenz, August Georg von Brandenstein, des Russisch Kaiserlichen St. Annen Ordens Ritter erster Classe.

Regierungs Räthe:

Dr. Christian Friedrich Krüger.
Dr. Friedrich August von Rudloff.

Regierungs Assessoren:

Georg August von Laffert.
Ludewig von Lützow.

Regierungs Fiscal,

Kanzleirath, Johann Carl Bouchholz.

Regierungs Kanzlei.

Regierungs Secretarien:

Lt. Peter Maneke, Kanzleirath.
August Johann Carl Zur Nedden, Kanzleirath.
Ernst Rassau, Hofrath.

Regierungs Registratoren:

Carl Friedrich Paschen.
Carl August Friedrich Drümmer.
Peter Friedr. Rudolf Faull, überzähl. Regierungs Secretär.
Regierungs Botenmeister, Friedrich Christian Boccius.
Regierungs Kanzlei Gehülfe, Carl August Gottl. Zur Nedden.

Regierungs Kanzellisten: Rudolf Friedrich Peter Hommel.
Helmuth Flemming.
Friedrich Georg Sellschopp.
Franz Friedrich Buschmann.

Regierungs Copiisten: Johann Klüfs.
Johann Friedrich Juhr.
Wilhelm Helmkamp, supern.

Regierungs Pedellen: Rudolf Friedrich Peter Schreiber, Geheime Rathsfourier.
Johann Friedrich Jahn.

Regierungs Fiscus.

Berechner: Regierungs Registrator Paschen.
Regierungs Registrator Drümmer.

Regierungs Bibliothek

Aufseher, Kanzleirath und Regierungs Fiscal Bouchholz.

Die Grosherzogliche LehnKammer,
zu Schwerin,

als administrirende Behörde der lehnsherrlichen Obereigenthumsrechte über die, den *Lehnhof* bildenden LehnGüter der Herzogthümer MecklenburgSchwerin und Güstrow. (II. Th. S. 57-104.)

Präsident,

Se. Excellenz, der GeheimeRathsPräsident, August Georg von Brandenstein.

LehnRäthe:

GeheimerRegierungsRath, Dr. Christian Friedrich Krüger.
RegierungsRath, Dr. Friedrich August von Rudloff.
GeheimerKanzleiRath, Friedrich Ludwig Bouchholz, für das Departement der HypothekenKammer.
RegierungsAssessor, Georg August von Laffert.
RegierungsAssessor, Ludwig von Lützow.

LehnsFiscal, } wie bei der Grosherzogl. Regierung.
LehnsKanzlei und Registratur, }

SpecialDepartement der HypothekenKammer.
(nach der HypothekenOrdnung vom 12. November 1819, eröffnet den 11. Januar 1820.)

Dirigirender Rath und erster Hypothekenbewahrer,
Lehnrath Friedrich Ludwig Bouchholz, Geh. Kanzleirath.
Zweiter Hypothekenbewahrer, Extendent und Registrator,
Johann Hermann Kuetemeyer, Kanzleirath.
Buchhalter, Receptor und Expedient, GeorgLudw. Peitzner.
Pedell, Johann Friedrich Jahn.

Das Grosherzogliche Geheime- und HauptArchiv
zu Schwerin.

ArchivRath, Christian Georg Evers, auch Aufseher des Grosherzoglichen MünzCabinets.
ArchivSecretär, Samuel Friedrich Heine.
ArchivRegistrator und Kanzellist, Heinrich Groth.

CivilAdministrationsCasse,
(für die fixen jährlichen Besoldungen der gesammten grosherzoglichen CivilDienerschaft, auch der Universität zu Rostock, mit Ausnahme der Cameral-, Hof- und MilitairEtats, auch für mehrere ungewisse LandesAdministrationsBedürfnisse.)

Berechner, Christian Georg Flemming, Rentmeister.

Fünfter Abschnitt.

Cameral Staat.

Das Grosherzogliche Kammer Collegium, zu Schwerin.

Präsident, vacat.

Kammer Director,

Ernst Friedrich Cordshagen.

Geheime Kammer Räthe:

Leopold von Pritzbuer.

Landdrost, Ludolf Friedrich von Lehsten, des Königl. Preussischen Johanniter Ordens Ritter.

Kammer Räthe:

Friedrich Ludwig Ferdinand von Flotow.

Joachim Christoph Steinfeld, des Königlich Schwedischen Wasa Ordens Ritter.

Kammer Assessoren:

Friedrich Franz von Bülow.

Wilhelm Baron von Meerheimb.

Kammer Auditor, Drost, Helmuth von Bülow.

Kammer Kanzlei:

Kammer Secretarien: Ludwig Moritz Holm, Hofrath.
Johann Ludwig Wilhelm Brüning.
Georg Johann Wilhelm Stolte.

Kammer Registratoren: Christ. Fr. Wulff, P. W. Delagarde, } mit Kammer-Secretärs Rang.
Johann Christian Degner.
Anton Hermann Holm.
Ludwig Schachschneider.

Geh. Kammer Kanzellist, Joachim Friedrich Timm.

Kammer Kanzellisten: Friedrich Daniel Stocks.
Georg August Tiede.
Johann Fahrenheim.
Friedrich Wilhelm Steinmetz.

Kammer Copiisten: Christian Friedrich Schmidt.
Friedrich Ludwig Stegmann.
Friedrich Neckel, supernum.

Kammer Pedellen: Ernst Joh. Friedrich Fahrenheim.
Christian Brüssow.

Revisions Departement.

KammerRevisoren:	Christian Carl Jacob Statius.
	RevisionsSecretär, August Riedel.
	Carl Ulrich Aemilius Hansen.
	Amtmann, C. W. Oldenburg.
ForstRevisor,	Jagdjunker, Friederich v. Wickede.
Accessist,	Carl Wickede.

Renterei,

unter specieller Aufsicht und Leitung des

Geh.KammerRaths, Landdrosts,	Ludolf Friedr. von Lehsten.
LandRentmeister,	Johann Friedrich Berner.
Rentmeister,	Christian Georg Flemming.
ZahlCommissair,	Johann Heinrich Matthias Henk.
Cassier bei der Haupt-ForstCasse,	Christian Heinrich Schulemann.
Cassier b. der SchuldentilgungsCasse,	Carl Chr. Ahrens, Commissionsrath.
Rentschreiber:	Rudolph Ludwig Joachim Timm.
	Heinrich Alexander Ernst Zeller.
	Ludolf Schmarsow.
KammerExecutor,	Friedrich Brusch.
RentereiBote,	Friedrich Buch.

Münze.

Münzmeister,	Friedrich Heinrich Daniel.
Münzwardein,	Georg Rettberg.
Medailleur,	Abraham Aaron.
MünzSchmid,	Christian Heroldt.
Schlösser und Präger,	Johann Lüdick.
Kräzwäscher u. Glüher,	Christian Kümmerling.

Kammer Procuratoren:

Hofrath, Georg Lembke.
Geh.Kanzleirath, Friedr. Ludw. Bouchholz, } zu Schwerin.
Hofrath, Friedrich Scharenberg, zu Rostock.
Hofrath, Johann August Theodor Sänger,
Advocat, Carl Johann Heinrich Tschierpe, } zu Güstrow.
Hofrath, Joachim Hermann Franz Francke, zu Schwerin.
OberAppellationsGerichtsProcurator, Adolf von Königslöw, zu Parchim.

LandBaumeister:

Oberlandbaumeister, Carl Theodor Severin zu Doberan, in den Aemtern Bützow, Doberan, Ribnitz, Rühn, Schwaan, Sülz, Teutenwinkel und zu Rostock.

Johann Georg Barca zu Ludwigslust, in den Aemtern Dömitz, Eldena, Grabow, Neustadt, zu Ludwigslust und Schwerin.

Georg Friedrich Haase zu Wismar, in den Aemtern Bukow, Grevismühlen, Mecklenburg, Neukloster, Poel, Redentin, Rehna, Sternberg, Tempzin und Warin.

Oberlandbaumeister, Carl Heinrich Wünsch zu Schwerin, in den Aemtern Bakendorf, Boizenburg, Crivitz, Gadebusch, Hagenow, Schwerin, Toddin, Walsmühlen, Wittenburg, Zarrentin und zu Redefin.

Philipp Leitner zu Plau, in den Aemtern Dargun, Gnoien, Goldberg, Güstrow, NeuKalden, Lübz, Marnitz, Plau, Rossewitz, Stavenhagen und Wredenhagen.

ThierAerzte:

OberRofsArzt, Georg Rüst, zu Ludwigslust.
Carl Friedrich Windel, zu Schwerin.

KammerIngenieurs: (22)

KammerCommissair, Johann Heinrich Düfke, } zu
KammerCommissair, Carl Friedrich Düfke jun. } Schwerin.
Amtsverwalter, Johann Ferdinand Scheel, zu Bützow.
Rudolf Daniel Knöchel, zu Wittenburg.
KammerCommissair, Carl Schröder, zu Carbow.
Carl August Dröge, zu Grabow.
Joachim Ludwig Michaelsen, zu Gr. Methling.
KammerCommissair, Aug. Christian Sommer, zu Parchim.
Friedrich Wilhelm Susemihl, zu Waren.
Gottlieb Wilhelm Vofs, zu Wittenburg.
Carl Köhn, zu Rampe.
Georg Christian Ahrens, zu Schwerin.
Daniel Georg Brekenfelder, zu Sülz.

Carl Wilhelm Hertel, zu Grabow.
KammerCommissair, Wilh. Ferdinand Knopp, zu Tarnow.
Moritz Johann Friedrich Zarnow, zu Kladrum.
Eckard Briest, zu Gaarzerhoff.
Carl Ludwig Souhr, zu Malchin.
Johann Gottlieb Borgwardt, zu Wismar.
Johann Daniel Brekenfelder, zu Rühn.
N. N. Studemann, zu Ruest.
Adolf Peeck, zu Goldbeck.

HofAgent, Ruben Michel Hinrichsen, } zu
Meyer Ruben Hinrichsen, Adj. } Schwerin.
KammerAgent, Nathan Mendel jun. }

Grosherzogliche ReluitionsCommission, zu Schwerin,

(besorgt, nach der Instruction für die ReluitionsCommission vom 3. Febr. 1766, die Administration und CreditAngelegenheiten der verpfändet gewesenen und neuerworbenen 18 Aemter, die unter den nachfolgenden Domainen mit *CursivSchrift* bezeichnet sind.)

Se. Excellenz, der GeheimeRathsPräsident, August Georg von Brandenstein.
Se. Excellenz, der Minister, Leopold Hartwig von Plessen.
Landdrost, Cornelius Heinrich von Wendland.
Landdrost, Ludolf Friedrich von Lehsten.
Registratoren: Christian Friedrich Wulff.
Peter Wilhelm Delsgarde.
GeheimerKammerKanzellist: Joachim Friedrich Timm.

ReluitionsCasse.

OberzahlCommissair, Carl Johann Heinrich Hase.
Cassier: Bernhard Gottlieb Wilhelm Krüger.
Adolf Friedrich Dolberg
Rentschreiber: Georg Ludwig Peitzner, Cassier.
N. N. Gaetke.
CommissionsBote, Friedrich Buch.

Die Grosherzogliche Schulden Tilgungs Commission, zu Schwerin.

(zum Abtrag der RentereiSchulden an Capital und Zinsen aus den dazu, vermöge der öffentlichen Ankündigung vom 8. May 1809, auf 30 Jahre angewiesenen Fonds von jährlichen 150000 Rthlr. aus der allgemeinen LandesReceptur-Casse *(XI. Abschnitt)* und von 85000 Rthlr. aus den, unten mit UncialSchrift bezeichneten DomanialAemtern.)

Präsident.

Se. Excellenz, der GeheimeRathsPräsident, August Georg von Brandenstein.

Grosherzogliche Commissarien:

Landdrost, Cornelius Heinrich von Wendland.
Landdrost, Ludolf Friedrich von Lehsten.

Von den Landständen erwählte und landesherrlich bestätigte Commissarien:

Landrath, Adam Otto von Vieregg.
Landrath, Gustav Diederich von Oertzen.

SchuldenTilgungsCasse.

Cassier, Commissionsrath, Carl Christoff Ahrens.
Cassenschreiber, Carl Bernhard Mantius.
Pedell, Carl Heinrich Törber.

Einzelne CameralGegenstände.

A) Domainen.

(S. II. Theil, S. 4-53.)

Oberhauptmann,

GeheimeRath Claus Detlov von Oertzen, zu Bützow, über die Aemter Güstrow, Bützow, Rossewitz und Rühn.

I. Aemter.

a) Im Herzogthum Schwerin.

1) Amt Bukow.

Oberhauptmann,	Ludwig Adam von Plessen.
Amtmann,	Christian Friedrich Michelsen.
Domainenrath,	Ludwig von Prollius.
AmtsActuarius,	Heinrich Georg Daniel Havemann.

2) *Crivitz.*

Erster Beamte,	Justizrath, Josua Friedrich Passow.
Amtmann,	Johann Heinrich ZurNedden.
Amtsverwalter:	Friedrich Braasch.
	Hans Hermann von Elderhorst.
AmtsAuditor und MitArbeiter,	Wilhelm Burgmann. 14
AmtsActuarius:	Amtsverwalter, Georg Fr. Reufsner.
	Lorenz Friedr. Carl Hornemann, Adj.

3) Doberan.

Amtshauptmann,	PostDirector, W. F. A. Wachenhusen.
Amtmann,	Friederich Hundt.
Amtsverwalter,	Carl Gottlieb Möller.
AVerwalt. u. Actuar.	Andr. Johann Christian Heukendorf.
AmtsActuarius adj.	Wilhelm Friedrich Krieg, Protocollist.

4) Dömitz.

Amtmann,	Leonhard Wennmohs.
AmtsRegistrator,	Daniel Lorenz Schumacher.
	Wilh. Joh. Friedrich Schumacher, Adj.

5) *Gadebusch.*

Drost,	August Joachim Wilh. von Wrisberg.
Amtsrath,	Johann Friedrich von Wrisberg.
AmtsAuditor u. MA.	Advocat, Friedrich Ebeling. 18
AmtsRegistrator,	Joachim Frey.

6. 7) Grabow und *Eldena.*

Oberamtmann,	Johann Georg Heinrich Störzel.
Amtmann,	Heinrich Carl Weber.
Amtsverwalter,	Friederich Granze.
AmtsAuditoren und MitArbeiter:	Adv., Joach. Gustav Heinr. Kallies. 1
	Adolf Passow. 17
AmtsRegistrator,	Carl Ferdinand Lorenz.
AmtsProtocollist,	Gottlieb Wendt.

8) *Grevismühlen.*

Amtshauptmann, Wilhelm Rudolf Wildfang.
Amtmann, Friedrich Paepke.
AVerwalt. u. Actuar. Christian Livonius.
AmtsAuditor u. MA. Doctor, Carl Georg Wildfang. 16

9. 10) Hagenow und Toddin.

Oberamtmann, Leopold Friedrich Heinrich Wendt.
Amtmann, August von Suckow.
Amtsverwalter, Ludwig Steinmann.
AmtsAuditoren und MitArbeiter: Friedrich Martini, *cum voto.* 6
Johann Friedrich Seeler. 7
AmtsRegistrator, Georg Wilhelm Voigt.

11) *Lübz.*

GeheimerAmtsrath, Christian Friedrich Klotz.
Amtmann, Georg Ackermann.
Amtsverwalter, Friedrich Krüger.
AmtsAuditor u. MA. Adolph Koppe. 21
AmtsRegistrator, Carl Christoff Schlaaff.

12) *Mecklenburg.*

Beamter, Amtsverwalter, Carl Friedr. Wilhelm Brüning, für KD Brünings Erben.
AmtsRegistrator, Carl Wilhelm Blankenberg.

13) Neustadt.

Drost, Detloff Christian Georg von Bülow.
Amtmann, Heinrich Wilhelm Meinke.
Amtsverwalter und AmtsRegistrator, Johann Heinrich Koch.
Amtsverwalter, Gottlieb Otto.

14) Redentin.

Amtshauptmann, Dr Carl Gustav Oldenburg.
AmtsAud. u MitArb. Johann Oldenburg. 11
AmtsActuarius, Johann Jacob Beselin.

15) *Rehna.*

Oberamtmann, Johann Christian Balk.
Amtsrath, Johann Friedrich von Wrisberg.
AmtsAuditor u. MA. Heinrich Evers. 4
AmtsRegistrator, Johann Carl Lorenz ZurNedden.

16) Schwerin.

16) Schwerin.

Amtshauptmann,	Otto Christoff Ludwig Glöckler.
Amtmann,	Friedrich Wilhelm Klentz.
Amtsverwalter,	Carl Daniel Johann Moller.
Amtsverwalter,	Carl Friedrich Wilhelm Brüning.
AmtsAuditor u. MA.	Adv., Johann Lud. Schumacher. 13
AmtsSecretär,	Johann Samuel Meckel.
AmtsRegistrator,	Albert Franz Schnelle.
Accessist,	Carl Stypmann.

17) Sternberg.

(S. Amt Warin im Fürstenthum *Schwerin.)*

18. 19) *Wittenburg* ud Walsmühlen.

Amtshauptmann,	Justus Carl Krüger.
Amtmann,	Johann Christian Ludwig Richter.
AmtsRegistrator,	Gustav Passow.

20) *Zarrentin.*

Amtsrath,	Heinrich Otto Makensen.
AmtsAuditor u. MA.	Carl Friedrich Schmarsow. 10
AmtsRegistrator,	Gustav Passow.

b) *Im Herzogthum Güstrow.*

1) Amt Bakendorf.

(S. Amt Wittenburg, Nr. 19.)

2) *Boizenburg.*

Amtshauptmann,	Christian Daniel Radel.
Amtmann,	Johann Joachim Wüsthoff.
Amtmann u. Actuar,	Heinrich Carl Paul Neumann.

3. 4. 5) Dargun, Gnoien und NeuKalden.

Landdrost,	Franz Heinrich von Holstein.
Amtmann,	Johann Friedrich Reimkasten.
Amtsverwalter,	Friedrich Ludwig Franz Ratich.
MitArbeiter *c. v.*	Hofrath, Carl Ludwig Köppen. 2
AmtsAuditor u. MA.	Advocat, Carl Friedrich Barkow. 20
AmtsRegistrator,	Amtsverwalter, Johann Liss.

6. 7) Goldberg und Plau.

Drost,	Carl von Lehsten.
Drost,	Friedrich Wilhelm von Lowtzow.
AmtsAuditor u. MA.	Friedrich von Müller. 19
AmtsSecretarien:	Levin Ulrich Bahl, zu Goldberg.
	Carl Friedrich Schnelle, zu Plau.

8) Güstrow.

Amtshauptmann,	Johann Adolf Weber.
Zweiter Beamter,	Major, Jaspar von Oertzen.
Amtsverwalter:	Ludwig Georg Friedrich Wendt.
	Johann Adolf Weber, *cum voto*. 5
AmtsAuditor u. MA.	Advocat, Conrad Friedrich Piper. 8
AmtsRegistrator,	Amtsverwalter, Friedr. Matthias Balck.

9) Ribnitz, (zu Hirschburg.)

Amtshauptmann,	Christian Renatus Klotz.
Amtmann,	Ferdinand Mühlenbruch.
Amtsverwalter,	Actuarius, Ludwig Lehmann.
AmtsAuditoren und	Friedrich Behm. 9
MitArbeiter:	Otto von Plessen. 12

10) *Rossewitz*, (zu Bützow.)

Oberhauptmann,	GeheimeRath, C. D. von Oertzen.
Justitiarius,	Gerichtsrath, Theodor Flörke.
CasseBerechner,	Amtsverwalter, L. A. A. Hahn.

11) Schwaan.

Oberamtmann,	Hermann Friedr. Christian v. Wrisberg.
Domainenrath,	Carl von Dorne.
AmtsActuarius,	KammerCommissär, Christoff Grotrian.

12) *Stavenhagen.*

Amtshauptmann,	Johann Joachim Heinrich Weber.
Amtsverwalter,	Christian August Drechsler.
AmtsRegistrator,	Georg Johann Reuter.
AmtsProtocollist,	Carl Wilhelm Stürmer.

13) Teutenwinkel, (zu Rostock.)

Beamter,	Acciserath, Dr. Joh. Gottf. Crumbiegel.
AmtsAuditor u. MA.	Eberhard, Baron von Nettelbladt. 3
AmtsActuarius,	Joachim Adolf Krüger.

14) *Wredenhagen.*

Landdrost,	Ludolf Friedrich von Lehsten.
Actuarius,	Amtmann, Hans Heinrich Peitzner.
AmtsRegistrator,	Dr. Diedrich August Bade, supern.

c) *Im Fürstenthum Schwerin.*

1. 2) Amt Bützow und Rühn.

Amtshauptmann,	Carl Friedrich Passow.
Amtmann,	Johann Friedrich Eichmann.
Amtmann,	Georg Gustav Ludwig Loccenius.
Amtsverwalter,	Johann Ferdinand Scheel
AmtsAud. u. MitArb.	Advocat. Carl Friedr. Wilh. Scheel. 15
AmtsRegistrator,	Johann Wilhelm Schünemann.

3) *Marnitz*, (S. *A. Lübz*, Herzogthum Schwerin)

4) Schwerin, (S. Herzogthum *Schwerin*, Nr. 16.)

5. 6) Warin und Tempzin.

Drost,	Joachim August Bernhard von Suckow.
Amtsverwalter,	Ludwig Koch.
Amtsverwalter,	Johann Wilhelm Ludwig von Bülow.
AmtsActuarius,	Wilhelm Maneke.

d) *In der Herrschaft Wismar.*

1) Amt *Neukloster.*

Beamter,	Hofrath, Christian Jac. Joach. Krüger.
AmtsJustitiarius,	Johann Friedrich Dahlmann.
AmtsActuarius.	Christian Friedrich Romberg.

2) *Poel.*

Beamter,	Acciserath, August Friedrich Schröder.
AmtsJustitiarius,	Doctor, Johann Friedrich Dahlmann.
Beisitzer,	Amtmann, J. C. Calsow.
AmtsActuarius,	Johann Christoff Friedrich Walther.

Amts Unterbediente

der nebenstehenden Aemter.

Boizenburg:	C. Fr. L. Scheel, emerit.	Landreiter.
	Joh. Joach. Fr. Scheel,	
	Carl Ernst Joh. Helder,	Districtsreiter.
	J. D. Baars,	Gerichtsdiener.
Bukow:	Friedrich Franz Korup,	Landreiter.
	Friedrich Hartwig Fransen,	Gerichtsdiener.
Bützow, Rühn:	Joh. Friedrich Schröder, Heinrich Guhl,	Landreiter.
	F. C. J. Groth,	Gerichtsdiener.
Crivitz:	Johann Friedrich Bruse,	Landreiter.
	Friedrich Stresow,	Gerichtsdiener.
Dargun, Gnoien, NeuKalden:	Fr. Joh. Joachim Boller, Christoph Hallbach,	Landreiter.
	J. C. G. Oehmke,	Gerichtsdiener.
Doberan:	Carl Leopold Burmeister,	Landreiter.
	Ludwig Krieg,	Polizeidiener.
	Joachim Heinrich Junge,	Gerichtsdiener.
Dömitz:	Joach Jacob Adolf Krüger,	Amtshausvogt.
	Georg Christoff Schoop,	Gerichtsdiener.
Gadebusch:	Joh. Carl August Bergmann,	Amtshausvogt.
	Johann Nicolas Kugel,	Gerichtsdiener.
Goldberg, Plau:	Otto Joachim Thomas, Joachim Ludw. Schröder,	Landreiter.
	Christian Engel,	Gerichtsdiener.
Grabow, Eldena:	Wilh. Andr. Friederich, Joachim Puls,	Landreiter.
	Joseph Schneider,	Gerichtsdiener.
Grevismühlen:	Georg Kuhr,	Amtshausvogt.
	Heinrich Wendelborn,	Gerichtsdiener.
Güstrow:	Christ August Bernotzky, Johann Bischoff,	Landreiter.
	Joseph Kirsten,	Gerichtsdiener.
Hagenow, Toddin:	Friedr. Anton Schumann, Friedr. Ludwig Pauli,	Landreiter.
	Georg Carl Streit,	Gerichtsdiener.
Lübz:	Joach. Wilh Janentzky, Joach. Christian Baguhl,	Landreiter.
	Joachim Heinrich Baguhl,	Gerichtsdiener.

Marnitz,	Johann Beneke,	Gerichtsdiener.
Mecklenburg:	Johann Meyer,	Landreiter.
	Christian David Grammann,	Gerichtsdiener.
Neukloster:	Carl Friedrich Delwaldt,	Landreiter.
	C. G. Gruhn,	Gerichtsdiener.
Neustadt:	M. J. C. Bartram, / Johann David Viereck,	Landreiter.
	C. C. Solow,	Gerichtsdiener.
Poel, / *Redentin:*	Gottfried Grenz, / Gustav Adolf Becker,	Landreiter.
	Johann Friedrich Kofahl,	Gerichtsdiener.
Rehna:	Joh Christoff Flotow,	Landreiter.
	J. C. Tackmann,	Gerichtsdiener.
Ribnitz:	Joachim Köpcke,	Landreiter.
	J. H. Beuermann, / Johann Ebert,	Gerichtsdiener.
Rossewitz,		
Schwaan:	Christoff Heinrich Haaker,	Landreiter.
	A. F. Voelz,	Gerichtsdiener.
Schwerin:	Georg Aug. Bernh. Pöhl, / Carl Johann Facklam,	Landreiter.
	Nicolas Dix, / C. L. A. Dix, Adj.	Gerichtsdiener.
Stavenhagen:	Friedr. Wilh. Sahlmann,	Landreiter.
	Johann Peter Ferrier,	Gerichtsdiener.
Sternberg, / *Tempzin,* / *Warin,*	Carl Friedrich Witte, / Johann Crull,	Landreiter.
	J. C. M. Hauptmann,	Gerichtsdiener.
Teutenwinkel,	Johann Jacob Kraatz,	AUnterbedienter.
Wittenburg, / *Walsmühlen,* / *Bakendorff.*	Joachim Heinr Waak, / J. Erdw. Wilh. Schmidt,	Landreiter.
	Joachim Loevemann,	Gerichtsdiener.
Wredenhagen:	N. N. Schomann,	Landreiter.
	N. N. Lampe,	Gerichtsdiener.
Zarrentin:	J. C. F. Strube, *ad interim.*	Landreiter.
	vacat.	Gerichtsdiener.

II. SalzAmt zu Sülz.

OberAmtmann, Johann Friedrich Theodor Koch.
Adjunctus, August Ludwig Koch.
Rendant, Johann Andreas Lautemann.
Controlleur, AmtsActuar, Joh. Georg Gustav Hauswedel.
Salzschreiber, Johann Martin Hartmann.
Gradier- u. Kunstverwalter, Joh. Christoff Carl Meinhard.
Gradier- u. SiedeAufseher, Friedr. Carl Otto Hartmann.
Kunstwärter, Franz Gustav Peters.
Salzmesser: Johann Christoff Reisenberg.
Adolf Ludwig Kluth.
Moorwärter, Gustav Friedrich Lunow.

III. Vereintes Haupt- und LandGestüt, zu Redevin,

(nach dem Grosherzogl. Regulativ vom 13. Jul. 1819.)

Directorium:

OberStallmeister, Vollrath Joach. Helmuth von Bülow, zu Ludwigslust.
Kammerrath, Joachim Christoph Steinfeld, zu Schwerin.

Justitiar,

Richter, Johann Friedr. Daniel Richter, zu Ludwigslust.

CassenBerechner,

Cassier, Georg Ludwig Peitzner, zu Schwerin.

Inspector, Bereiter Heinrich Friedrich Wilh. Kreichelt, zu Redevin.
Rofsarzt, Friedrich Wilhelm Christoph Steinhof.
HauptGestütsKnechte: Peter Oldenburg.
Ludwig Strömer.
Christian Lesemann.
LandGestütsKnechte: Jac. Strömer. Heinr. Kröplin.
Fr. Behrmann. Cuno Frenz.
Heinr. Müller. Friedr. Sarkander.
Fr. Schumacher.
Vogt, Heinrich Diehn.
Gärtner, Joachim Frenz.
Haushälterin, Christine Roggenbau.
Gerichtsdiener, August Behrens.

B) JagdRegal.

Grosherzogliche hohe und niedere JagdBediente.

OberJägermeister,	vacat.
OberForstmeister(7):	Christian von Welzin.
	von Pressentin.
	F. W. von Grävenitz.
	Friedrich Ferdinand von Schack.
	Adolf von Ranzau.
	Carl von Behr. *
	Philipp, Baron von Stengelin.
Forstmeister,	Adolf von der Lühe. *
JagdJunker (11):	Wilhelm von Wickede. *
	Philipp Otto August von Buch. *
	Detloff Friedrich Ludwig v. Bülow. *
	Jaspar von Bülow.
	Friedrich von Wickede.
	Christian von Lützow.
	Ernst Friedrich Franz von Storch.
	Detloff August von Lehsten.
	Adolph von Sperling.
	Johann Otto von Behr.
	Wilhelm von Lützow.
OberJäger,	Joachim Tiede.
LeibBüchsenspanner,	Friedrich Grohmann.
HofJäger:	Johann Friedr. Wilhelm Schmarsow.
	Georg Schröder.
	Christian Theodor Wilhelm Joeppelt.
	N. Melzer.
Fasanenmeister:	C. C. Grohmann.
	Carl Grohmann, Adjunct.
Hof- und JagdSeiler,	C J. Rose, auch Zeugwärter.
Zeugwärter,	Joh. Joach. Heinr. Kempke.
Hundewärter,	J. Müller.
FindeJäger,	Adolf Müller.

C) ForstRegal.

Das Grosherzogliche ForstCollegium zu Schwerin.

Chef und Präsident.

vacat.

KammerDirector,	Ernst Friedrich Cordshagen.
GeheimerKammerrath,	Leopold von Pritzbuer.
Forstrath,	Heinrich Friedrich Krüger.
Landdrost u. Geh.Kammerrath,	Ludolf Friedr. von Lebsten.
Forstrath,	Hans Christian Eggers.
Kammerrath,	Friedr. Ludw. Ferd. von Flotow.
Kammerrath,	Joachim Christoff Steinfeld.
KammerAssessor,	Friedrich Franz von Bülow.
KammerAssessor,	Wilhelm Baron von Meerheimb.
Auditor,	Drost Helmuth von Bülow.

(Subalternen, wie bei dem KammerCollegium.)

ForstBediente.

1) In den Aemtern Bakendorf, Boizenburg und Wittenburg.

Zu Schildfeld,	C. P. F Schmarsow, Oberförster.	
— Bakendorf,	Barthold Friedrich Brandes,	Förster.
— Hühnerbusch,	Gottfried Liſs,	Förster.
— Kegel,	Friedr. Joh. Constant. Jörſs,	Förster.
— Helm,	Harms,	Holzwärter.
— Horst,	D. C. G Schotte,	Holzwärter.
— Lüttenmark,	Franz Joachim Rönnberg,	Holzwärter.
— Püttelkow,	N Gräper,	Holzwärter.
in der Teldau,	Carl Leopold Krüger, Deichvogt.	

2) In den Aemtern Bukow, Neukloster und Redentin.

Zu Passee,	Ludw. Phil. Ottov. Langen, Oberforstm.	
— Farpen,	Friedrich Conrad Timmich, Förster.	
— Züsow,	Albr. Michael Priester, Forstverwalter.	
	Carl Balthasar Priester, Adj., Förster.	
— Neukloster,	Gustav Hesse, Förster.	
— Höltingsdorf,	N. Heinrich,	Holzwärter.
— Nantrow,	Henschel,	Holzwärter.
— Questin,	Jaspar Freyer,	Holzwärter.
	Christian Heinr. Krüger,	Holzwärter.

3) In den Aemtern Bützow und Rühn.

Zu Bützow,	Friedr. Ferdin. von Schack,	Oberforstm.
— Qualitz,	Friedrich Albrecht,	Förster.
— Schlemmin,	Ludwig Krüger,	Förster.
— Tarnow,	Friedrich Ludwig Sellmann,	Förster.
— Warnkenhagen,	Joachim Brüggmann,	Holzwärter.

4) Im Amte Crivitz und einem Theil des A. Neustadt.

Zu Friedrichsmoor,	Friedrich Lüders,	Oberförster.
— Bahlenhüschen,	Wilh Carl Friedr. Walter,	Förster.
— Dreekrögen,	Friedrich Lüders,	Förster.
— Rusch,	Friedrich Felten,	Förster.
— Friedrichsruh,	J. D. Kluth,	Holzwärter.
	N. Kluth,	Holzwärter.
— Jamel,	Adolf Ihde,	Holzwärter.

5) Im Amte Dargun.

Zu Dargun,	Fr. Georg von Sperling,	Oberforstmeister.
— Bruderstorf,	Friedrich Huth,	Förster.
— Alten Kalden,	Christian Plänert,	Förster.
— Jördenstorf,	Jacob Eichhorst,	Holzwärter.

6) Im Amte Doberan.

Zu Doberan,	F W. von Gravenitz,	Oberforstmeister.
— Hundehagen,	Johann Christian Tiedemann,	Förster.
— Sa ow,	H. C. Georg Flemming,	Förster.
— Bollbrücke,	N. Evers,	—
— Brunshaupten,	C Baark,	Holzwärter.
— Mönkweden,	Neckel,	Holzwärter.
— Rethwisch,	Christian Schmidt, emer.	Holzwärter.
	Heinrich Wedemeyer,	—

7) Im Amte Dömitz und einem Theil des Amts Hagenow.

Zu Kalifs,	Ferdinand Bolle,	Oberförster.
— Gudow,	Christoff Georg Angerstein,	Förster.
— Alt Krenzlin,	Johann Just Möller,	Förster.
— Picher,	Johann Friedrich Regenstein,	Förster.
— Quast,	Nicolas Gotthard Jonas,	Förster.
— Heidhof,	N N Sandberg,	Holzwärter.
— Lübtheen,	Christian Herbst,	Holzwärter.
— Vielank,	Johann Heinrich Kruse,	Holzwärter.
— Wendisch Weningen,	Carl Cornehls,	Holzwärter.

8) In den Aemt. Gadebusch, Rehna u. Zarrentin.

Zu Tesdorf,	Adolf von Rantzau, Oberforstmeister.	
— Kneese,	Christian Trippenbach,	Förster.
— Vitensee,	Allerding.	
— Dragun,	Jacob Güldener,	Holzwärter.
— Woitendorf,	J. F. Martius,	
an der Schaale,	Ludwig Koch,	

9) In den Aemtern Gnoien und NeuKalden.

Zu NeuKalden,	Major, Victor von Müller, Oberforstm.	
— Finkenthal,	Joh. Carl Friedr. Burmeister, Förster.	
— Niendorf,	Christoff Wege,	Holzwärter.
— Stubbendorf,	Georg Friedr. Pflugrad,	

10) Im Amte Goldberg und Plau.

Zu Hagen,	Heinrich Wilhelm Bartels, Oberförster.	
— Barkow. Brücke,	Carl Christian Pfister,	Förster.
— Sandhof,	Ludwig Nebel,	
— Twietfort,	Johann Friedrich Flügge,	

11) In den Aemtern Grabow und Eldena.

Zu Ludwigslust,	Georg Leubert, Oberförster.	
— Altona,	Georg Neufs,	Förster.
	Helmuth Jörns, Adj.	
— Glaisin,	N. Grambow,	
— Grittel,	Friedrich Baerens,	
— Kremmin,	Georg Linow,	
— Göhlen,	Wandschneider,	Holzwärter.
— Guritz,	Finck,	
— Ludwigslust,	Grohmann,	
— Semmerin,	Joh. Wilhelm Prestin,	

12) In den Aemtern Grevismühlen, Mecklenburg, Vogtei Rüting u. einem Theil des Amts Schwerin.

Zu Zickhusen,	Friedr. Mecklenburg, ForstInspector.	
— Everstorf,	Georg Allerding,	Förster.
— Goostorf,	H. C. Wiese,	
	Friedrich Allerding, Adj.	
— Mecklenburg,	Joach. Christ. Adolf Steinmetz,	
— Tankenhagen,	Friedrich Weidemann,	
— Nuskrug (Seefeld)	Ludwig Schröder,	
— Hohen Viecheln,	Trilk, Holzwärter.	
	Carl Sand, Adj.	

13) In den Aemt. Güstrow, Schwaan u. Rossewitz.

Zu Klüfs,	Carl Földner, Oberförster.	
— Cammin,	Carl Christian Knüppel,	Förster.
— Letschow,	Johann Burmeister,	
— Nienhagen,	Ziegler,	
— Oettelin,	Kayser,	
— HohenSprenz,	Johann Russow,	
— Korleput,	Adolf Zarnow,	
— Polchow,	Johann Heinrich Adler,	Holzwärter.
— Reinshagen,	Hans Specht,	
— Rosin,	Dominicus Hoffmeier,	
— Upahl,	Fr. Joh. Christoff Jonas,	
— Kronskamp,	Christian Schmidt,	

14) In den Aemtern Hagenow und Toddin.

Zu Toddin,	Chr. von Welzin, Oberforstmeister.	
— Altona,	Friedrich Franz Herms,	Förster.
— Kubstorf,	Friedr. Christian Westphal,	
in der Hagenower Heide:	Friedrich Bork,	Holzwärter.
	N. Maak,	
zu Ramm,	Friedrich Schmidt,	

15) In den Aemtern Lübz und Marnitz.

Zu Lübz,	N. N. Junghans, Oberförster.	
— Lutheran,	Johann Friedrich Meyer,	Förster.
— Marnitz,	Evers,	
— Sandkrug,	Jacob Lüders,	
— Zolkow,	Zarnow,	
— Bobzin,	N. N. Seehase,	Holzwärter.
— Siggelkow,	Johann Jacob Meinke,	

16) Im Amte Neustadt.

Zu Wabel,	Franz Mecklenburg, Oberförster.	
— Brunow,	N. Dahl,	Förster.
— Poitendorf,	Georg Leubert,	
— Spornitz,	Johann Heinrich Tiedemann,	
— Dambeck,	Kofs,	Holzwärter.
— Kronskamp,	N. Dahl,	
— Stolpe,	Fr. Bartram,	

17) In den Aemtern Ribnitz und Teutenwinkel.

Zu Gelbensande,	Philipp, Baron v. Stenglin, Oberforstm.	
— Freienholz,	N. N. Haase,	Förster.
— AlteHeide,	Friedrich Deters,	
— Hinrichsdorf,	N. N. Prillwitz,	
— Volkshagen,	Wendt,	

Zu Billenhagen,	Carl Koch,	Holwärter.
— Grahl,	Christoff Junghans,	
— KleinMarnitz,	Ludwig König,	
— Petersdorf,	N. N. Schramm,	
— Landkrug,	F. G. Waak,	Holz- u. Baumwärter.
— Steinfeld,	N. N. Müller,	
— Wilmshagen,	Schramm,	

18) Im Amte Schwerin und einem Theil des A. Crivitz.

Zu Steinfeld,	von Pressentin, Oberforstmeister.	
— Gädebehn,	Christoff Lüders,	Förster.
— Suckow,	Joh. Friedr. Allerding, emerit	
	Friedrich Prestin,	
— Bernin,	N. N Drossel,	Holzwärter.
auf der Fähre,	Christian Lembke,	

19) Im Amte Schwerin und einem Theil der Aemter Hagenow und Neustadt.

Zu Jasnitz,	Jacob Christian Stocks, Oberförster.	
— Bandenitz,	Daniel Tacker,	Förster.
— Buchholz,	Carl Kahl,	
— Haselholz,	Diederich Müller, Holzwärter.	

20) Im Amte Schwerin.

Zu Schwerin,	Adolf von der Lühe *, Forstmeister.	
— Drieberg,	Friedrich Junghans,	Förster.
— Meteln:	Koll,	
	Joach. Christoff Kempke, Adj.	
— Wittenförden:	Ludwig Rochow,	

21) Im Amte Walsmühlen und einem Theil des Amts Schwerin.

Zu Walsmühlen,	Carl von Behr *, Oberforstmeister.
— Dümmer,	Gottlieb Grohmann, Förster.

22) Im Amte Stavenhagen.

Zu Ritzerow,	Christoff Gottl. Gretzler, Oberförster.	
— Gielow,	N. N. Rohde, Förster.	
— Kleth,	Ahrens,	Holzwärter.
— ScharpzowerHütte,	S. F. Conrad,	
— Tüzen:	J. C. Westphal,	
	C. Wülfferling, Adj.	
— Lehsten,	N. Grebe,	

23) In den Aemtern Sternberg, Tempzin u. Warin.

Zu Mankmoos,	N. N. Weidemann,	Oberförster.
— Hütthof,	Wienke,	Förster.
— Rosenow,	N. N. Dornblüth,	Förster.
— Turloff,	Carl Pfister,	Förster.
— Ventschow,	N. N. Lüders,	Förster.
— Schlowe,	Diedrich Rehfeld,	Holzwärter.
— WeissenKrug,	Carl Kruse,	Holzwärter.

24) Im Amte Wredenhagen und Plau.

Zu Wredenhagen,	Ludwig Passow,	Oberförster.
— Biestorf,	Friedr. Wilh. Bresemann,	Förster.
— Nossentin,	Mumm,	Förster.
— Rossow,	Georg Weidemann,	Förster.
— Kieve,	Heinrich Bolle,	Holzwärter.
	Johann Jacob Behm, Adj.	Holzwärter.
— Minzow,	Dietrich Westphal,	Holzwärter.
— Vipperow,	Wilhelm Merbach,	Holzwärter.

25) Uebrige ForstBediente, zu Schwerin.

HauptBerechner der Wadewiese,	KammerRevisor Hansen.
—— —— der Schiffbauerei,	KammerPedell, E. J. F. Fahrenheim.
ForstRechnungsRevisor,	Forstrevisor v. Wickede.
HolzInspector a. d. Wadewiese,	Joh. Brockmann, emerit. Friedr. Franz Brockmann.
Förster auf dem Schelfwerder,	Wilhelm Prillwitz.
Berechner und Aufseher der HolzSägerei,	Inspector, Christian Joachim Ant. Pommerenke.
Obersteuermann auf dem See,	Rudolf Pommerenke. Christian Lembke, Adj.
Obersteuermann auf der Stör,	Christian Pommerenke.
Seevogt,	Wilhelm Linloff.
Siechenbaumwärter,	N. Leonhard.
HolzAufseher, auf der Wade-	Ludwig Tesch.
Baumwärter, Wiese,	Meyer.
Gärtner zu Friedrichsthal,	Heinrich Dunst.

D) PostRegal.

GeneralPostDirectorium zu Schwerin.

Ludolf Friedrich von Lehsten, GeneralPostmeister.

PostBediente.

a) OberPostAmt Schwerin.

OberPostAmtsDirector, Peter Christian Bartning.
PostSecretär, Johann Heinrich Deichmann.
PostSchreiber, Ludolf Plefs.
Litzenbruder, Wilhelm Krempin.
Wagenmeister: N. Lange, N. Jörfs, } bis Ludwigslust.
Friedrich Peschow, bis Lübeck.
Joachim Albrecht, bis Hamburg.
N. Schmidt, bis Parchim.

Postmeister: (13)

Zu *NBrandenburg*, Johann Georg Spuntow.
— *Brüel*, N. Tonagel.
— *Bützow*, Johann Ernst Schlichteisen.
— *Crivitz*, Amtmann, J. H. ZurNedden.
— *Gadebusch*, Postcommissär, Friedr. Ludw. Stephans.
— *Goldberg*, Friedrich Wilhelm Kracht.
— *Hagenow*, Carl Ernst Heinrich Paschen.
— *Lübeck*, Daniel Byspen.
— *Penzlin*, Friedrich Trebbin.
— *Rehna*, Johann Carl Lorenz ZurNedden.
— *Sternberg*, Johann Wilhelm Rhades.
— *Waren*, Adolf Heinrich Blandow.
— *Wittenburg*, Amtmann, Joh. Christ. Ludw. Richter.

Postwärterei.

Zu *Schönberg*, Heinr. Friedr. Detl. Safs, PostExpediteur.

b) *OberPostAmt Güstrow.*

OberPostAmtsDirector, Kammerherr, Ludwig von Dorne.
PostSecretär, Zacharias Johann Caspar Schomann.
PostSchreiber, vacat.
Litzenbruder, Johann Pohlmann.
Wagenmeister: N. Suchard, Ludwig Bergmann, } bis Neubrandenburg.
Christian Cordt, bis Rostock.

Postmeister: (13)

Zu *NeuKalden*,	Johann Friedrich Müller.
— *Krakow*,	Carl Buchholz.
— *Lage*,	N. Brath.
— *Malchin*,	Postrath, Ludwig Friedrich Frank.
— *Malchow*,	N. Speck.
— *Marlow*,	N. Lehmert.
— *Plau*,	AmtsSecretär, C. F. Schnell.
— *Röbel*,	Jacob Friedrich Voſs.
— *Schwaan*,	Carl Christian Ramsay.
— *Stavenhagen*,	Carl Wilhelm Stürmer.
— *Sülze*,	Joachim Christoff Engel.
— *Teterow*,	Gustav Friedrich Carl Beatus.
— *Warin*,	Heinrich Prüter.

c) *OberPostAmt Rostock.*

OberPostAmtsDirector,	Johann Daniel Amtsberg.
PostSecretär,	Daniel Christoff Wilhelm Deland.
PostSchreiber,	Carl Ahlers.
ComtoirWagenmeister,	Johann Gottfried Hillert.
ReiseWagenmeister:	Friedrich Kaphengst, } bis Ludwig Kasch, } Hamburg, Georg Friedr. Hohl, bis Demmin. N. Rabe, bis Wismar.

Postmeister: (9)

Zu *Neubukow*,	Christoff Schulemann.
— *Dargun*,	Johann Nicolas Ludwig.
— *Dassow*,	Franz Schmidt.
— *Doberan*,	Haushofmeister, Friedrich Kluth.
— *Gnoien*,	Constantin Friedrich Bischof.
— *Grevismühlen*,	Amtsverwalter, Christian Livonius.
— *Kröpelin*,	Peter Christoff Ackermann.
— *Ribnitz*,	Friedrich Misch.
— *Tessin*,	Carl Friederich Brandt.

d) *OberPostAmt Hamburg.*

OberPostDirector,	Friedrich von Plessen.
PostSecretär,	Christian Friedr. Wilh. Bergmann.
PostControlleur,	Christian Krüger.
Postverwalter,	David Krüger.

e) *HauptPostAmt Wismar.*

Postrath, Friedrich Kenzler,
Postsecretär, Friedrich Meyer.
Wagenmeister: N. Schulz.
Wilhelm Bergmann, bis Lübeck.

f) *Haupt- und HofPostAmt Luawigslust.*

HofPostmeister, Friedrich Ludwig Erhard.
Litzenbruder, Christian Leu.
Wagenmeister: N. Zimmermann, J. Jünck, F. L. F. Kiesewetter, } von Hamburg bis Güstrow.

Postmeister. (8)

Zu *Boizenburg:* Postrath, Lorenz Henn. Wildfang.
Postschreiber, Wilhelm Wildfang.
Litzenbruder, Heinrich Meier.
— *Dobbertin,* Wilhelm Otto Struve.
— *Dömitz,* J. F. C. Braunwald.
— *Grabow,* Gottlieb Johann Christian Wendt.
— *Lübtheen,* Postrath, Johann Friedrich Kenzler.
— *Lübz,* AmtsRegistrator, Carl Christian Schlaaff.
— *Neustadt,* Carl Friedrich Köppen.
— *Parchim,* PostCommissar, Martin Heinrich Weber.

E) ZollRegal.

1) ElbZollBeamte.

a) Zu *Boizenburg.*

OberLanddrost, Carl Ludwig von Klein.
Oberster, Ludwig von Sell, ElbZollCommissair.
ElbZollverwalter: Ludwig von Lützow.
Franz Philipp Knaudt.
Georg Karsten, supernum.

b) Zu *Dömitz.*

Erster ElbZollCommissair, Major, Carl v. Suckow, des Königl. Preuss. Johanniter-Ordens Ritter. *
Zweiter ElbZollCommissair, Hauptmann, Carl v. Pressentin.
Dritter ElbZollCommissair, Carl Friedr. Josias Ehlers.
ElbZollverwalter: Hauptmann, Fr. Wilh. Zink.
Joh. Christoff Otto, supern.

2) Land-

2) LandZollBerechner. (28)

Zu *Boizenburg*,	Oberster, Ludwig von Sell.
— *NeuBukow*,	Christoff Schulemann.
— *Bützow*,	vacat.
— *Crivitz*,	Amtmann, J. H. ZurNedden.
— *Dömitz*,	Amtmann, L. Wennmohs.
— *Gadebusch*,	AmtsRegistrator, Joachim Frey.
— *Gnoien*,	Carl Friedrich Christian Möller.
— *Grabow*,	Postmeister, Gottlieb Wendt.
— *Grevismühlen*,	Amtsverwalter, C. L. Livonius.
— *Güstrow*,	Amtsverwalter, Joh. Adolf Weber.
— *Hagenow*,	Amtmann, August von Suckow.
— *Horst*,	D. C. G. Schotte.
— *NeuKalden*,	Johann Friedrich Müller.
— *Lage*,	N. Bradt.
— *Lübz*, — *Marnitz*,	GeheimerAmtsrath, C. F. Klotz.
— *Neustadt*,	Amtmann, Heinrich Wilhelm Meincke.
— *Parchim*,	PostCommissair Weber.
— *Plau*,	AmtsSecretär Schnell.
— *Rehna*,	AmtsRegistrator, J. C. L. ZurNedden.
— *Ribnitz*,	Carl Ludwig Franke.
— *Schwerin*,	LicentInspector, C. G. Gühlke.
— *Sternberg*,	SteuerEinnehmer, G. C. Baetke.
— *Sülze*,	Johann Holst.
— *Tessin*,	G. L. Petersen.
— *Waren*,	Postmeister, A. H. Blandow.
— *Wittenburg*,	Amtmann, J. C. L. Richter.
— *Wredenhagen*,	Amtmann, H. H. Peitzner.
— *Zarrentin*,	G. G. Nielson, *ad interim*.

3) SeeZoll zu Wismar.

Grosherzogliche LicentKammer.

LicentCommissarius,	Acciserath, Aug. Fr. Schröder.
Kammerschreiber,	Johann Caspar Spiegel.
LicentAufseher:	Joachim Christian Schulz.
	Joachim Lorenz Eggebrecht.
Schiffsbesucher:	Glüder. Schulze.
Schiffsmesser,	Johann Georg Husfeld.
Einspänniger,	David.
Strandreuter,	Gottfried Grenz, auf Poel.

F) SteuerRegal.

Die ordentliche LandesContribution, zu Militair-, Legations- und CivilAdministrationsKosten, wird zur grosherzoglichen Kammer berechnet:

I. *In den Domainen,*
von den competirenden Beamten (S. oben) ausser dem Flecken *Ludwigslust.*
(S. unten III. a) 12.)

II. *In den Ritterschaftlichen und Kloster- Rostocker Districts- auch Städtischen Kammerei- und OeconomieGütern:*
von den respectiven GutsObrigkeiten, durch den Engeren Ausschufs der Ritter- und Landschaft.
(S. X. Abschnitt.)

Revisor der ritterschaftlichen NebenSteuer:
KammerRevisor, Christ. Carl Jacob Statius, zu Schwerin.

III. *In den LandStädten*
unter OberAufsicht der LandesRegierung, durch das Directorium:

Das Grosherzogliche Steuer Collegium, zu Güstrow.
(vermittelst der Ordnung für die Steuer-, Polizei- und städtische KammereiCommission, am 2. Febr. 1763 errichtet.)

Hofrath, Johann Friedrich Canzler.
Steuerräthe: August Friedrich Schroeder.
Daniel Heinrich Schulze.
Adolf Friedrich Heinrich Jargow.

Subalternen:
SteuerSecretär, Johann Andreas Wiese.
Kanzellisten: Louis Gabillon.
Theodor Sellschopp.
Carl Julius Ludwig Zeller, supern. (*)
Copiisten: Georg Joh. Fr. Grüschow, adj. Revisor.
Hans Berend Boekmann, supernum.
Pedell, August Ehrhardt.

RevisionsDepartement.
SteuerRevisoren: Johann Andreas Jacob Böteführ.
Joachim Christian Friedrich Mahn.
August Friedrich Granzow.

SteuerEinnehmer und SteuerUnterBediente in den Städten

a) *des Herzogthums Schwerin.*

1) Parchim.

SteuerInspectoren:	Rathsherr, Doctor, Gotthard Kofs.
	Rathsherr, Christian Jacob Rönnberg.
SteuerEinnehmer:	Hofrath, Carl Friedrich Rehberg.
	Johann Diedrich Helmbrecht.
SteuerAufseher,	Christian Heinrich Schmidt.
Mühlenschreiber:	Joh. Herm. Grobe, bei der 2gäng Mühle.
	Joh. Georg Wellner, b. d. 3gäng. Mühle.
Thorschreiber:	J. G. Thien, am WockenThor.
	C. A. Kunzel, am NeuenThor.
	Joach. Detlov Meinke, am KreuzThor.

2) Brüel.

SteuerEinnehmer,	Johann Friedrich Pries.
Mühlenschreiber,	Carl Johann Evert.
SteuerAufseher,	Joh. Wilh. Bramer, ThS. am Mühlenthor.
Thorschreiber:	J. A. Evert, am KeezerThor.
	L. J. Lozow, am ZingelThor.

3) NeuBukow.

SteuerEinnehmer,	Christoph Johann Gregor Schulemann.
Mühlenschreiber,	J. H. Fretwurst, ThS. am MühlenThor.
SteuerAufseher,	J. D. Becker, ThS. am KröpelinerThor.
Thorschreiber:	Gottlieb Timm, am WismarschenThor.
	Gottlieb David Schütze, am KneserThor.

4) Crivitz.

SteuerEinnehmer,	Christoph Theodosius Hulshoff.
SteuerAufseher,	F. C. Wichmann, ThS. am Parchims. Thor.
Thorschreiber,	G. Hempel, am Schwerinschen Thor.
Mühlenschreiber,	Joh. Gottfr. Hempel, b. d. Rönkendorf. M.

5) Dömitz.

SteuerEinnehmer,	Carl Heinrich Binder.
Mühlenschreiber,	J. C. F. Martens, bei der Findshiersch. M.
SteuerAufseher,	Hans Heinrich Jungblut.
Thorschreiber,	Friedrich Tefsmann.

6) Gadebusch.

SteuerEinnehmer, Bürgermeister Koch, *ad interim.*
SteuerAufseher, C. L. Brath, ThS. am LübeckerThor.
Mühlenschreiber, G. J. G. Michelsen, ThS. am MühlenTh.
Thorschreiber: Johann Christian Hörning, } am Stein-
Johann Georg Hörning, Adj. } Thor.

7) Grabow.

SteuerEinnehmer: Johann Heinrich Müller.
Heinrich Ludwig Weber.
SteuerAufseher: Christian Hartwig Diedrich Wolf.
Mühlenschreiber: Johann David Brath.
Moritz Erdmann Gjörn.
Thorschreiber: Hartwig Schlüter, am Mühlenthor.
Carl Daniel Studt, am RehbergerThor.

8) Grevismühlen.

SteuerEinnehmer, Joh. Heinr. Blenck, LicentCommissär.
SteuerAufseher, Jacob Sukrow, ThS. am LübschenThor.
Mühlenschreiber, Jacob Haker, bei der PoischowerMühle.
Thorschreiber, J. A. Lachs, am WismarschenThor.

9) Hagenow.

SteuerEinnehmer, Carl Ernst Heinrich Paschen.
SteuerAufseher, J. F. Moritz, ThorSchr. am KiezEnde.
Mühlenschreiber, Moritz Carl Cabel, ThS. am MühlEnde.

10) Kröpelin.

SteuerEinnehmer, Peter Christoff Ackermann.
SteuerAufseher, M. G. Aschberner, TS. am RostockerTh.
Thor- und Wilh. Oehlreich, am SchwaanschenThor.
Mühlenschreiber: Heinrich Kuhr, am WismarschenThor.

11) Lübz.

SteuerEinnehmer, Friedrich Ludwig Bliefert.
Mühlenschreiber, Sam. Aug. Hesler, bei der WasserMühle.
SteuerAufseher: Carl Bruders, TS. am ParchimschenThor.
Simon Friedrich Bruhns, Adjunct.
Thorschreiber, Bernhard Stolte, am PlauerThor.

12) Flecken Ludwigslust.

SteuerEinnehmer, Johann Christoff Perleberg.
SteuerAufseher, Grofsmann.
Thorschreiber: Richter, am HamburgerThor.
David Schulze, am SchwerinschenThor.
Joh. A. Henke, am GrabowschenThor.

13) Malchow.

SteuerEinnehmer, CommissionsR. Otto Ernst Friedr. Engel.
Thorschreiber, Christ. Ludw. Münster, Mühlenschreiber.
Fährschreiber, Samuel Röhr, auch SteuerAufseher.
Baumwärter, Johann Necker, am LenzCanal.

14) Neustadt.

SteuerEinnehmer, Advocat, Carl Langfeld.
SteuerAufseher, N. N. Erich, TS. am SchwerinschenTh.
Mühlenschreiber: H. T. Gottlieb, TS. am ParchimschenTh.
Friedrich Ludwig Gottlieb, adjungirt.

15) Rehna.

SteuerEinnehmer, Advocat, August Heinrich Gustav Krüger.
SteuerAufseher, N. J. Klussendorf, ThorSchreiber am Gadebusch- und BülowerThor.
Mühlenschreiber, J. C. Jürgens, ThS. am MühlenThor.
Thorschreiber, J. C. Beissel, am GletzowerThor.

16) Schwerin, Altstadt.

SteuerInspectoren: Bürgermeister, Hofrath, R. C. Kahl.
Carl Christian Gühlke.
SteuerEinnehmer, Johann Christian Ludwig Schweden.
SteuerAufseher, Johann Heinrich Willhardt.
Carl Müller, adjungirt.
Mühlenschreiber: Joh. Joach. Carl Ehrke, } bei der Binnen- u.
Friedr. Martin Jörss, } holl. WindMühle
Thorschreiber, J. H. S. Grosse, am Mühlenthor.
Seevogt, Wilhelm Linloff.
Sperrg. Einnehmer, Malter, an der Schlosbrücke.

17) Sternberg.

SteuerEinnehmer, Georg Christian Baetke.
SteuerAufseher, J. Heinr. Schrader, TS. am LuckowerTh.
Mühlenschreiber, Jacob Armster, ThS. am KütinerThor.
Thorschreiber, Chr. Friedr. Göritz, am PastinerThor.

18) Waren.

SteuerEinnehmer, Johann Heinrich Helms.
SteuerAufseher, Christian Kellermann.
Thorschreiber: J. A. Collberg, am AltenTh } Mühlenschreiber bei 8 WindMühlen.
Joh. Friedr. Hackbusch, am NeuenThor, }

19) Wittenburg.

SteuerEinnehmer, Hermann Albrecht Dölle.
SteuerAufseher, J. M. Mäting, Thorschr. am Steinthor.
Mühlenschreiber, Christian Haak, ThS. am Mühlenthor.

b) *des Herzogthums Güstrow.*

1) Güstrow.

SteuerInspectoren: Rathsherr, Dr J. C. Kämmerer.
Johann Ludwig Stolle.
SteuerEinnehmer: Johann Heinrich Günther.
Joachim Christoff Lukow, supernum.
SteuerAufseher: H. A. Freuk.
Carl Reetz.
Georg Jacob Cleement, supernum.
Mühlenschreiber: F. W. Wagener, ThS. am GlevinschenTh.
Christoff Freuk, Gehülfe.
Joh Heinr. Blume, TS. am MühlenThor.
Thorschreiber: J. C. Thuningk, am HagebüchenThor.
L. J. Rosenfeld, am SchnoienThor.
J. F Rosenfeld, adjungirt.

2) Boizenburg.

SteuerEinnehmer, Georg Christoph Schoen.
SteuerAufseher, A. Clement.
Mühlenschreiber, J. G. Schlegel, bei der Mühle in der Stadt.
Thorschreiber: A C. Harloff, am Mühlenthor, auch Mühlenschreiber bei der AussenMühle.
Joh. Heinrich Ulrich, am Marktthor.

3) Gnoien.

SteuerEinnehmer, Constantin Friedrich Bischof.
SteuerAufseher, F. L. U Beck, ThS. am RostockerThor.
Mühlenschreiber, Herm. C. Schmiegelow, TS. am MühlenT.

4) Goldberg.

SteuerEinnehmer, Advocat, Carl Wachenhusen.
Mühlenschreiber, Ludwig Heinrich Misch.
Thorschreiber: Johann Friedrich Fensch, am Steinthor.
Joh. Wilhelm Stübe, am MühlenThor.

5) NeuKalden.

SteuerEinnehmer, Bernhard Johann Christian Petri.
SteuerAufseher, J. C. Gütschow, ThS. am Mühlenthor.
Thorschreiber: Carl Knoll, am MalchinschenThor, auch Mühlenschreiber bei 2 WindMühlen.
Thorwärter, C. Schulz, am Amtsthor.

6) Krakow.

SteuerEinnehmer, Advocat, Carl Ludwig Voſs.
SteuerAufseher, Christian Goſs, ThSchr am PlauerThor.
Mühlenschreiber, E. C. Groſskorth, ThS. am MühlenThor.

7) Lage.

SteuerEinnehmer, Advocat, Christian Johann Lüders.
SteuerAufseher, H. A. M. Quandt, ThS. am BresenThor.
Mühlenschreiber: Friedr. Bradt, ThS. am RostockerThor.
Friedr. Beyer, ThS. am PinnowerThor.

8) Malchin.

SteuerEinnehmer, Johann Christian Erich Fischer.
SteuerAufseher, F. Malzahn, Thorschreiber am Steinthor.
Mühlenschreiber, G. F. Müller, Thorschr am Mühlenthor.
Thorschreiber: Christ. Ludw. Kraaz, am KaldenschenT.
Joh. Georg Pollheim, am WarkentinerT.

9) Marlow.

SteuerEinnehmer, Advocat, Johann Andr. Gustav Schulze.
Mühlenschreiber, Georg Heinrich Gierz, Thorschreiber am Rostocker Baum.
Thorschreiber, Joh. Friedr. Mester, am Ribnitzer Baum.

10) Penzlin.

LicentInspector, Heinrich Detlov von Lehsten.
Thor- und Mühlenschreiber: Joh. Christian Graffe, am WarenschenTh. und bei der StadtMühle.
Wilhelm Wüchner, am NeubrandenburgerThor und bei der BauhofsMühle.

11) Plau.

SteuerEinnehmer, Johann Christian Meyer.
SteuerAufseher, A. J. D. Dahneke, ThS am BurgThor.
Thorschreiber: M. C. N. Schuwendt, am EldenThor.
Joh. Georg Christian Schuwendt, adj.
Balthasar Scharffenberg, am Steinthor.
Johann Scharffenberg, adjungirt.
Mühlenschreiber, Johann Daniel Heinemann.

12) Ribnitz.

SteuerEinnehmer, LicentVerwalter, Ernst Saniter.
Thor- und Mühlenschreiber: E. F. J. Albrecht, am MarlowerThor und bei einer WindMühle.
J. C. Martens. am RostockerThor und bei 3 Windmühlen.
SteuerAufseher, Joh. Christ. Bergmann, Thor- u. MS. am StrandTh. und bei der Wassermühle.

13) Röbel.

SteuerEinnehmer, Advocat, Johann Conrad Voſs.
Thor- und Mühlenschreiber: Joh. Jahn, am AltstädterThor und bei den WindMühlen, auch St.Aufseher.
Cornel. Heinr. Christ. Jahn, am Mühlen-Thor und bei der Wassermühle.
Johann Christoff Stüdemann, am Hohen-Thor und bei einer Windmühle.

14) Schwaan.

SteuerEinnehmer, Christian Ramsay.
Thorschreiber: Joach. Christ. Vick, am LetschowerThor.
Nicol. Joachim Schmidt, amBrückenThor.
Mühlenschreiber: Andreas Berger, ThS. am MühlenThor.

15) Stavenhagen.

SteuerEinnehmer, Friedrich Heinrich Spalding.
Thor- und Mühlenschreiber: C. G. Huth, am MalchinschenThor.
Thorschreiber, C. J. C. Rütenick, am Neubrandenb.Th.
J. A. Bathke am DemminschenThor.

16) Sülze.

SteuerEinnehmer, Joachim Christoph Engel.
SteuerAufseher, J. A. W. Malzahn, ThS. am RostockerTh. und Mühlenschreiber bei der StadtM.
Thor- und Mühlenschreiber, N. Reiffschläger, am MühlenThor und bei der SalzwerksM.

17) Tessin.

SteuerEinnehmer, Lieutenant, Carl Friedrich Brandt.
SteuerAufseher, Carl Wilh. Böhm, ThS. am RostockerTh.
Mühlenschreiber, J E. Espenschütz, TS am Gnoiensch Th.
Baumwärter: T. Burmeister, bei der Sülzer Ausfahrt.
J. C. Dammann, b. d. St. JürgensAusfahrt.

18) Teterow.

SteuerEinnehmer, Gustav Friedrich Carl Beatus.
SteuerAufseher, Carl Ludwig Trapp, Thorschreiber am RostockerThor.
Thorschreiber, Andreas Goldberg, am MalchinschenTh.
Mühlenschreiber, Erdwin Tack, bei der Stadt- u. BornM.

c) *des Fürstenthums Schwerin.*

1) Bützow.

SteuerEinnehmer, Hauptmann, Friedr. Ulrich Loccenius.
SteuerAufseher, J. C. Wiese.
Thor- und Mühlenschreiber: C. L. Bührke, am WolkerT. b. d. beiden; J. C. Drevs, am RühnerTh. WasserM.
Thorschreiber, Hans Dove, am RostockerThor.

2) Neustadt Schwerin.

SteuerInspector, Carl Christian Gühlke.
SteuerEinnehmer, Johann Christian Ludwig Schweden.
SteuerAufseher, Christian Ludwig Ebel.
Mühlenschreiber, Siegfried Strauſs, bei der Bischofsmühle.
Thorschreiber, Johann Friedrich Andreas Kirsch, am SpielThor.

3) Warin.

SteuerEinnehmer, Heinrich Prüter.
SteuerAufseher, J. F. Lewerenz, ThS. am KirchThor.
Mühlenschreiber, Otto Prehn, ThS. am MühlenThor.
Thorschreiber, Hans Heinrich Trapp, am SteinThor.

IV. *In der Stadt Rostock.*

wird die Accise als LandesContribution wahrgenommen, durch das

Accise Departement.

Grosherzoglicher *Accise Rath.*

Doctor, Johann Gottfried Crumbiegel.

Raths Deputirte.

Rathsherr, Johann Gottlieb Bernhard, } alterniren monat-
—— Michael Wiechmann, } lich.

Grosherzogliche *AcciseBediente.*

AcciseEinnehmer: LicentCommissar, Friedr. Ludw. Hoese; Georg Gustav Stiller.
NeuhausInspector, Carl Ludwig Kappherr.
StrandInspector, Ludolf Ernst Nicolas Glosemeyer.

Bürgerschaftliche Deputirte.

aus dem ersten und zweiten Quartier:
6 Kaufleute 6 Gewerker.

Grosherzogliche *AcciseUnterbediente.*

Thorschreiber bei den 4 Land-Thoren: Joh. Christoff Reuſs, am PetriThor, } der Alt-
Joach D. Burmeister, - Mühlenth. } stadt.
Heinrich Dähn, - Kröpelinerth. } der
Joh. Georg Jenssen, - SteinThor. } NSt
(beobachten auch die 4 WallThore:)
das Küterthor u. KuhThor der Altstadt.
das BramoerThor, } der
das SchwaanscheThor, } Neustadt.

Strandvögte bei den 12 StrandThoren: C. H. Schneider, am MönchThor der Neust.
auch für das LazarethThor, } der
FauleThor u. WendenThor, } Altstadt.
Joh. Mart. Saxe, } am Schnickmanns-
Friedrich Müller, } Thor.
auch für das FischerThor, } der Neustadt.
Grapengiesser- und BadstüberThor,
N. Dinnies, am BorgwallThor,
auch für das Wokrenter-, Lager- und KosfelderThor,

Mühlenschreiber: Schwaan, am Mühlendamm.
J. G. Küchenmeister, b. d. 2 Windmühlen.

AcciseBediente: Joach. Christoff Bernike, b. d. Accisebude.
Joh. Joach. Luplow, am Neuenhause.

Litzenbrüder: J. C. Raddatz. P. Prüssing.
F. Marcus. J. C. Hochfeldt.

V) *In der Stadt Wismar*
wird das *StaatsGeld* erhoben durch
Bürgermeister und Rath.
(S. X. Abschnitt.)

Sechster Abschnitt.

JustizStaat.

I. *Das Grosherzogliche OberAppellationsGericht*, zu Parchim,

ist die höchste Instanz für beide Grosherzogthümer Mecklenburg-Schwerin und MecklenburgStrelitz, in Gefolge der deutschen BundesActe vom 8. Jun. 1815 Art. 12, vermittelst der unterm 1. Julii 1818 promulgirten OberAppellationsGerichtsOrdnung, errichtet und am 1. October 1818 zu Parchim eröffnet; nimmt Appellationen an von den Erkenntnissen und Querelen über das Verfahren der vier JustizKanzleien zu Schwerin, Güstrow, Rostock und NeuStrelitz, der Consistorien zu Rostock und NeuStrelitz, des academischen Gerichts, auch des Magistrats zu Rostock, imgleichen der KriegsGerichte in bürgerlichen Sachen und aller übrigen Gerichte über landesherrliche Diener oder sonstige Eximirte; nur mit Ausnahme der Herrschaft und Stadt *Wismar* (Bekanntmachung vom 1. October 1818); ist auch zugleich OberGericht und letzte Instanz für CriminalSachen; übrigens unter landesherrlicher OberAufsicht.

Die LandesRegierung zu Schwerin nimmt nur noch Beschwerdeführungen in JustizSachen an von den Erkenntnissen der JustizKanzlei zu Güstrow in Wismarschen Sachen, und Recurse in Sachen Rostockscher Bürger unmittelbar von den Erkenntnissen des Magistrats zu Rostock, so wie in Steuer- und LotterieSachen über das Verfahren des SteuerCollegiums und der LotterieDirection.

Grosherzoglich MecklenburgSchwerinscher
OberAppellationsGerichtsPräsident,
Friederich von Oertzen.

VicePräsident,
Helmuth Friederich von Hobe, wegen MecklenburgStrelitz.

OberAppellationsRäthe.

Dr. Friedr Ernst Carl Fromm, wegen MecklenburgSchwerin.
Dr. Christian Carl Friedr. Wilhelm, Baron v. Nettelbladt, Ritterschaftl. Präsentatus, } von Mecklenburg-Schwerin.
Johann Berend Joachim Rönnberg, Landschaftlicher Präsentatus, } von Mecklenburg-Schwerin.
Johann Georg Wilhelm Berlin, Stargardischer Präsentatus, } von Mecklenburg-Strelitz.

OberAppellationsGerichtsKanzlei.

Secretär,	GerichtsRath, Friedr. Ludw. Franz Wendt, (von MecklenburgSchwerin.)	
Protonotarien u. Registratoren:	Rath, Stephan Diedr. Carl Lorenz Nolde, auch Berechner. (von MecklenburgStrelitz.)	
Kanzellisten:	Doctor, Heinr. Friedr. Volr. Schultetus,	von Meckl. Schwerin.
	Peter Friedrich Heinrich Hane,	
	Friedr. Christoph Eisfeld,	
Copiist,	Georg Diedr. Christian Wilhelms, (von MecklenburgStrelitz.)	
Pedell,	Friedrich Joachim Heinr. Krowafs, (von MecklenburgSchwerin.)	

Procuratoren.

Joachim Heinrich Christoph Lettow.
Johann Wilhelm Ludwig Ike.
Adolph von Königslöw.
Doctor, Jacob Brasch.

II. *Die Grosherzogliche JustizKanzlei,* zu Schwerin.

War schon, neben dem gemeinschaftlichen und derzeit ambulatorischen Hof- und Landgerichte, aus den früheren Hof- und RegierungsKanzleien am Hoflager der Herzoge zu Mecklenburg Schwerin, nach der KanzleiOrdnung von 1569 zu einem Gerichtshofe gebildet, für bürgerliche und peinliche Sachen höherer Instanz, seit 1611 für den privativen Schwerinschen LandesAntheil, nach den KanzleiOrdnungen von 1612 und 25. Aug. 1637, seit 1701 aber mit der Güstrowschen JustizKanzlei für beide Herzogthümer Schwerin u. Güstrow, mit Ausnahme der Stadt Rostock, concurrirend sowohl in erster Instanz über Schriftsässige, als in zweiter Instanz über NiedergerichtsUnterbehörige; seit dem 1. Octbr. 1818 endlich wieder auf einen abgesonderten JurisdictionsBezirk angewiesen, namentlich über den ganzen (Militär-) District Schwerin; die Aemter und Städte Brüel, Gadebusch, Grevismühlen, Rehna, Tempzin, Warin mit den ritterschaftl. Gütern des Amts Schwerin (Districts Wismar); Sternberg (Districts Rostock), Crivitz (mit Ausschluss dessen ritterschaftlicher Güter im District Rostock) Dömitz, Eldena, Grabow, Ludwigslust, Neustadt (mit Ausnahme der ritterschaftlichen Güter) Parchim mit den KämmereiGütern der hierunter begriffenen Städte, und die ritterschaftlichen Güter des Amts Lübz, Districts Parchim.

KanzleiDirector,

Burchard Hartwig von Bülow.

ViceDirector, Adam Reimar Christoff von Schack.

Justizräthe: Ernst Johann Wilhelm von Schack.
Otto Carl Wilhelm Hans v. Maydel.
der Dritte vacat.

KanzleiAuditoren: Carl von Lützow.
August Ludwig Baron von Rodde.

Subalternen:

KanzleiSecretär, Johann Georg Francke.

KanzleiRegistratoren: Hermann Georg Wilhelm Niedt.
Gotthard Heinrich Luther.

JustizKanzellisten: Hartwig Diedrich Asmus.
Johann Heinrich Christoff Maafs.
Carl Julius Friedrich Prange, superm. auch Kanzleischreiber.

CommissionsSecretär, Johann Christian Doblow.

AuctionsSecretär, Johann Daniel Ernst Schultze.
Georg Carl Friedrich Schultze, Adj.

KanzleiPedell, Johann Gottfried Barten.
Carl Friedrich Buchholz, adjungirt.

KanzleiExecutor, Johann Christian Tolzin.

KanzleiAdvocaten und Procuratoren: (87)
KanzleiFiscal, Georg Lembke, Hofrath.
Hofrath, Johann Daniel Livonius.
Friedrich Gottlieb Mussäus, zu Boizenburg.
Hofrath, Carl Diederich Kühm.
Hofrath, Joachim Hermann Franz Francke.
Hofrath, Rudolf Christian Heinrich Kahl.
Friedrich Carl Hollin, zu Brüel.
Adolf Friedrich Baetke, zu Plau.
Christoph Samuel Friedrich Ahrens, zu Wittenburg.
Carl Gabriel Diederich Berner.
Doctor, Franz Phil Christian Mecklenburg, zu Boizenburg.
Hofrath, August Gottlieb Hermann Ehlers, zu Bützow.
Hofrath, Friedrich Wilhelm Georg Ackermann.
Hofrath, Rudolf Wachenhusen, zu Rostock.
Gustav Heinrich Büsing.
Doctor, Christian Friedrich Reimkasten.
Doctor, Jehann Detlov Marcus Ranniger.
Doctor, Detlov Friedrich Dreves, zu Rostock.
Johann Martienssen, zu Waren.
Hofrath, Friedrich Masius.
Doctor, Heinrich Dietrich Ludwig Krüger.
August Theodor Berner, zu Wittenburg.
Gerichtsrath, Friedr. Ulr. Aemil. Rudow, zu Grevismühlen.
KirchenSecretär, Carl Christian Hartmann.
Johann Carl Ferdinand Kues, zu Boizenburg.
Adolf Friedrich Wilhelm Wachenhusen.
Doctor, Carl Gustav Georg Livonius, zu Wismar.
Friedrich Gottlieb Mussäus junior, zu Boizenburg.
Friedrich Heinrich Ludwig Michaelis.
Doctor, Heinrich Ernst Bornemann, zu Schönberg.
Georg Friedrich Nicolas Livonius.
Hofrath, Johann Hermann Kuetemeyer.
Doctor, Jacob Christian Gustav Karsten.
Carl Langfeld, zu Neustadt.
Joachim Gustav Heinrich Kallies, zu Grabow.
Friedrich Christian Heinrich Schumacher.
Gerichtsrath, Hans Friedrich VonThien, zu Crivitz.
Doctor, Christian Rudolph Georg Friedrich Bolte.
Theodor Ludwig August Hobein.
Doctor, Heinrich Friedrich Georg Weinreben.

Friedrich Christian Ferdinand Müller.
Johann Andreas Christian Kühm.
Johann Friedrich Ebert, zu Gadebusch.
Doctor, Georg Albert Kütemeyer.
Doctor, Carl Wilhelm Friedrich Martini.
Doctor, Carl Johann Friedrich Diedrichs.
Albert Carl Ludwig Voſs, zu Waren.
Christian Heinrich Gustav Bassau, zu Bützow.
Hermann Friedrich Gottfried Klockmann.
Carl Hennemann.
Christian Johann Christoph Stampe, zu Plau.
Doctor, Franz Heinrich Wilhelm Seveke.
Hofrath, Joachim Schultz.
Wilhelm Franz Gabriel Ahrens, zu Schwaan.
Johann Georg Carl Wachenhusen, zu Goldberg.
Doctor, Carl Anton Wilhelm Beste.
Johann Anton Wachenhusen.
August Wilhelm Franz Westphal.
Johann Heinrich Barca.
Friedrich Martini, zu Hagenow.
Peter Friedrich Rudolph Faull.
Doctor, Johann Friedrich Knauth.
Johann Georg Wehnert, zu Brüel.
Friedrich Meinshausen, zu Teterow.
Adolph von Königslöw, zu Parchim.
Carl Bolte.
Friedrich Brünier.
Johann Ludwig Schumacher.
Carl Caspar.
August Johann Gottlieb Keller.
August Ehlers, zu Bützow.
Gustav Zickermann, zu Goldberg.
Carl Vogel, zu Dömitz.
Carl Ludwig Seip.
Christian Friedrich Hermann Löhr.
Johann Jacob Ludwig Wiechelt, zu Ludwigslust.
Adolf Julius Passow, } zu Grabow.
Martin Conrad Stollberg, }
Doctor, Jacob Braasch, zu Parchim.
Hans Krüger.
Wilhelm Meister.

Carl Christian Friedrich Martini.
Georg Heinrich Wilhelm Cowalsky, zu Warin.
August Heinrich Schlüter.
August Paschen.
Wilhelm Bolte.
Friedrich Wilhelm Schulze.

III. *Die Grosherzogliche JustizKanzlei,* zu Güstrow,

an die Stelle des vormals concurrirenden, seit dem 1. October 1818 aufgelöseten Hof- und Landgerichts daselbst errichtet, und sowohl in zweiter als erster Instanz (vermöge der Bekanntmachung vom 1. August 1818) zum abgesonderten LandesGericht angewiesen: für den ganzen (Militair-) District Waren; für die Aemter und Städte Dobbertin, Goldberg, Güstrow (ausser dem ritterschaftl. Antheil in Fresendorf) Krakow, Lage, Rossewitz, Teterow (Districts Güstrow); Lübz (ausgenommen die ritterschaftlichen Güter des Districts Parchim) und Marnitz (Dist. Parchim) die ritterschaftl. Güter der Aemter Crivitz und Schwerin im District Rostock, mit den KämmereiGütern obiger Städte, in erster Instanz aber für die Stadt Rostock und deren Magistrat; hat auch, vermöge besonderen unterm 1. Octob. 1818 erneuerten Auftrags vom 30. Septbr. 1803 die höchste Instanz in JustizSachen über die Stadt und Herrschaft *Wismar* und deren Gerichte, namentlich über die Aemter Neukloster und Poel, an die Stelle des vormaligen Tribunals, nach Vorschrift der K. Schwedischen TribunalsOrdnung vom 29. September 1656, bis auf weitere Verordnung, zu verwalten, nur mit Vorbehalt der etwanigen Querelen an die LandesRegierung.

KanzleiDirector,

Doctor, Georg Bernhard Johann Brandt.

ViceDirector,

Dr., Johann August Wachenhusen, Geheimer Justizrath.

JustizRäthe: Gustav Friedrich Otto von Prollius.
August Ludolf Radel. *
Carl August Henning von der Lühe.

KanzleiAuditor: Ludwig Baron von Meerheimb.

Subalternen:

Protonotarius, Heinrich Friedr. Christian Burmeister.
Secretär, Wilh. Friedr. Christ. Ludw von Meding.
Botenmeister, KanzleiSecretär, Franz Ludwig Driesch,
Auctionator.

Auctio-

Auctionator, Georg Joachim Sauerkohl.
Kanzellisten: Carl Ludwig Schauer.
Johann Christian Friedrich Schauer.
Carl Friedrich Wolff.
Georg Dietrich Trotsche.
Pedellen: Johann Christian Gusmar.
Heinrich Wilhelm Schlichteisen.
Kanzleibote, N. Christen, adjungirt.
Executor, Johann Christian Erdmann.
Carl Christoph Leo, adjungirt.
ReiseBote, Carl Heinrich Friedrichs.

KanzleiFiscal,
Christian Andreas Eckard, CommissionsRath.
Johann August Theodor Saenger, Hofrath, adj.

KanzleiAdvocaten und Procuratoren: (79)
Hofrath, Carl Ludwig Barkey.
Doctor, August Wilhelm Studemund, zu Doberan.
Doctor, Johann Georg Kämmerer.
Hofrath, Johann Daniel Livonius, zu Schwerin.
Procurator, Enoch Gustav Zander.
Commissionsrath, Johann David Tarnow, zu NeuBukow.
Procurator, Ernst Gustav Zeller.
Daniel Heinrich Conrad Ciese, zu Kröpelin.
Hofrath, Carl David Heinrich Lüders, zu Malchin.
Dr., Christian Rudolf Georg Friedrich Bolte, zu Schwerin.
Carl Friedrich Könemann, zu Malchow.
Gerichtsrath, Carl Wilhelm Heinrich Crell, zu Schwaan.
Alexander Julius Ludwig Zeller, zu Penzlin.
Doctor, Johann Georg Friedrich Wasmuth.
Johann Wilhelm Kempert.
Hofrath, Christian Jacob Joachim Krüger.
Christian Georg Joachim Engel, zu Malchow.
Hofrath, Carl Heinrich Christoff Trotsche.
Legationsrath, Carl Friedrich Hansen.
Carl Johann Joachim Rönnberg.
Postrath, Ludewig Friedrich Franke, zu Malchin.
Johann Conrad Voſs, zu Röbel.
Gustav August Heinrich Krüger, zu Rehna.
Carl Spalding.
Simon Friedrich Wilhelm Plahn.

Hofrath, Johann Christian Friedrich Piper.
Hofrath, Julius Carl Heinrich Schmidt, } zu Waren.
Johann Friedrich Wilhelm Brückner, }
Jacob Georg Carl Livonius.
Johann Gustav Jacob Löscher, zu Neustadt.
Johann Georg Emmerich.
Procurator, Joachim Heinr. Christian Lettow, zu Parchim.
Hofrath, Joachim Friedrich Wilhelm Bölkow, zu Gnoien.
Carl Schondorf, zu Teterow.
Hofrath, August Gottlieb Hermann Ehlers, zu Bützow.
Philipp Matthias Krüger.
Martin Conrad Stollberg, zu Grabow.
Georg Johann August Krüger, zu Hagenow.
Christian Heinrich Schlüter, zu Sternberg.
Joachim Caspar Ternant.
Doctor, Johann Gottfried Möfsler.
Kirchenrath, Georg Carl Daniel Neumann.
Carl August Vofs.
Wilhelm Friedrich Alexander Stampe, zu Lübz.
Doctor, Johann Friedrich Spangenberg.
Christian Johann Constantin Danneel, zu Teterow.
Ernst Wilhelm Schnepel.
Procurator, Johann Wilhelm Ludwig Ike, zu Parchim.
Friedrich Heinrich Schneider.
Doctor, Wilhelm Enoch Ludwig Beeck.
Anton Friedrich Münchmeier.
Friedrich Wehner, zu Tessin.
Doctor, Johann Georg Jacob Carnatz.
Joachim Carl Theodor Amtsberg, zu Wismar.
Christian Ludwig Bernhard Engel, zu Röbel.
Carl Helmuth Simonis.
Johann Heinrich Anton Krüger.
Christian Johann Lüders, zu Lage.
Carl Johann Heinrich Tschierpe.
Doctor, Friedrich Heinrich Schröder, zu Rostock.
Doctor, Friedrich Adolf Carl Ortmann, zu Malchin.
Hofrath, Johann Heinrich Viereck.
Carl Ludwig Vofs, zu Krakow.
Johann Georg Wehnert, zu Brüel.
Wilhelm Hans Heinrich Rönnberg.
Friedrich Ludwig Franz Richter.

Conrad Friedrich Piper.
August Johann Gottlieb Adolf Keller, zu Schwerin.
Carl Christian Wilhelm Bormann, zu Teterow.
Doctor, Joachim Christian Volrath Rothbart, zu Parchim.
Doctor, Johann Levin Christian Ebeling, zu Hamburg.
Philipp Friedrich Burmeister.
Friedrich von Bremen, zu Malchin.
Franz Gottlieb Johann Diederichs.
Gustav Passow, zu Wittenburg.
Johann Friedrich Gustav Reinnoldt,
Carl Friedrich Wilhelm Scheel,
Christian Friedrich Wilhelm Görbitz, } zu Bützow.
Carl Sibeth.
Helmuth Johann Friedrich Schulz.
Christian Friedrich Groth,
Carl Conrad Vofs, } zu Parchim.
Carl Christian von Bolte.
Doctor, Heinrich Wilhelm Röntgen.

Procuratoren in *Wismarschen* Sachen.

Commissionsrath, Christian Andreas Eckard.
Procurator, Ernst Gustav Zeller.
Procurator, Enoch Gustav Zander.
Kirchenrath, Georg Carl Daniel Neumann.
Doctor, Johann Georg Jacob Carnatz.
Advocat, Johann Heinrich Anton Krüger.

Advocaten, zu *Wismar*. (6)

Doctor, Johann Friedrich Dahlmann, senior.
Doctor, Christoph Christian Hasse.
Doctor, Joachim Ernst Jordan.
Doctor, Albert Joachim Friedrich Dahlmann.
Doctor, Christoff Johann Andreas Sengebusch.
Doctor, Carl Ludwig Bade.

IV. *Die Grosherzogliche JustizKanzlei,* zu Rostock.

Zur Ausübung der landesherrlichen Gerichtsbarkeit in höherer Instanz, aus den fürstlichen Räthen der, früher schon (1575) angeordneten HofKanzlei zu Güstrow (1598) errichtet (1611-1701 auf den Güstrowschen LandesAntheil, nach den KanzleiOrdnungen vom 26. October 1617 und 2. Marz 1669 beschränkt, demnächst (1701) mit der SchwerinschenJustizKanzlei über beide Herzogthümer, mit Ausnahme der Stadt Rostock und des Stargardischen Kreises, concurrirend, 1702-1722 und 1748 nach Rostock verlegt; hat seit dem 1. Octbr. 1818, sowohl in erster, als zweiter Instanz ihren abgesonderten JurisdictionsBezirk über die Aemter und Städte: Bützow, Doberan, Marlow, Ribnitz, mit Inbegriff des KlosterAmts, und der KämmereiGüter, Rühn, Schwaan, Sülze, Teutenwinkel; Bukow, Kröpelin, Mecklenburg, Redentin, mit Inbegriff der vormals Lübeckschen Dörfer auf der Insel Poel; Dargun, Gnoien, Neukalden, Tessin, die Rostocker DistrictsGüter, (mit Inbegriff des KlosterGerichts zum heil. Kreuz in Rostock) und den ritterschaftlichen Antheil in Fresendorf, Amts Güstrow. (Bekanntmachung vom 1. August 1818)

KanzleiDirector:

Peter Friedrich Detlov Andreas, Freiherr von Forstner.

ViceDirector:

Philipp Jacob von Gülich.

JustizRäthe: Carl Friedrich von Both.
Carl Wilhelm Krüger.
der Dritte vacat.

KanzleiAuditoren: Friedrich Wilhelm Ferdinand Josephi.
Ludwig Heinrich Friedrich Kossel.

Subalternen:

KanzleiSecretär, Johann Friedrich Taddel, Hofrath.

KanzleiRegistrator, Walter Heinrich Friedrich Dresen, CommissionsRath.

JustizKanzellisten: Johann Wilhelm Prehn, Secretär.
Johann Christian Gustav Nagel.
Friedrich Ludwig Raeder, supernum.

Auctionator, Ludwig Gottlieb Wilhelm Burmeister.

KanzleiPedell, David Heinrich Jenzen.

KanzleiExecutor, Ludwig Raeder.

KanzleiBote, vacat.

Kanzlei Advocaten und Procuratoren: (65)
Kanzlei Fiscal, Johann Friedr. Scharenberg, Hofrath.
Legationsrath, Dr. Johann Heinrich Burgmann.
Doctor, Johann Friedrich Theodor Burchard.
Doctor, Johann Christian Koppe.
Alexander Julius Ludewig Zeller, zu Penzlin.
Bürgermeister, Doctor, Johann Jacob Andreas Taddel.
Doctor, Andreas Bernhard Carl Wiese.
Commissionsrath, Johann Friedrich Koeve, zu Ribnitz.
Doctor, Johann Christian Brandenburg, senior.
Doctor, Johann Gottfried Abraham Weber.
Hofrath, Joachim Schultz, zu Schwerin.
Hofrath, Detloff Friedrich Wilhelm Schünemann.
Doctor, Johann Heinrich Andreas Mittag.
Johann Heinrich Schmiedekampf.
Doctor, Johann Gottfried VonBerg.
Johann Christoff Bölte, zu Rehna.
Doctor, Joachim Friedrich Carl Brandenburg, junior.
Georg August Roggenbau.
Commissionsrath, Johann David Tarnow, zu NeuBukow.
Hofrath, Carl Friedrich Rehberg, } zu Parchim.
Johann Andreas Käselow, }
Doctor, Johann Hermann Becker.
Friedrich Ludwig Bischof.
Doctor, Friedrich August Frehse.
Doctor, Carl Friedrich Prehn.
Peter Friedrich Ledder.
Doctor, Johann Ludwig Schulze.
Johann Andreas Gustav Schulz, zu Marlow.
Doctor, Theodor Ernst Stever.
Friedrich Zander.
Hofrath, Carl Gottlieb Heinrich Taddel.
Jonathan Friedrich Thiessing.
Doctor, Christian Heinrich Saniter.
Johann Jacob Wehner.
Doctor, Peter Friedrich Ludwig Ditmar.
Doctor, Georg Christian Friedrich Crull.
Joachim Johann Christioph Hoppe.
Doctor, Ernst Heinrich Bencard.
Carl Daniel Johann Möller, zu Schwerin.
Doctor, Gottlieb Christian Friedrich Linck.

Ernst Emil Eggers.
Doctor, Detlov Ludolf Eobald Karsten.
Doctor, Joachim Jacob Tarnow.
Philipp Friedrich Burmeister, zu Güstrow.
Kanzleirath, Carl Adolf Vogel.
Johann Christian Bühring.
Doctor, Friedrich Adolf Weber, zu Malchin.
Peter Heinrich Carl Behrmann.
Conrad August Ackermann, zu Wismar.
Doctor, Peter Zastrow.
Auditeur, Wilhelm Ludwig Noëlly.
Hans Burchard
Georg Friedrich Hermann Becker.
August Siegfried Balk, zu Lütgenhof.
Friederich Franz Karsten.
Johann Joachim Valentin Beselin.
Carl Heinrich Bauer, zu Sülze.
Wilhelm Burgmann, zu Crivitz.
Friedrich Heinrich Johann von Müller, zu Goldberg.
Johann Christoff Franz Welzin.
Ludwig Theodor Bühring, jun.
Friedrich Ebeling, zu Dömitz.
Friedrich Wilhelm Hinze.
Carl Friederich Barkow, zu Dargun.
August Ludwig Albert Petersen.
Heinrich Gottfried Mahn.
Christian Friedrich Carl Möller, zu Gnoien.
Friedrich Ludwig Thyben.

V. Das grosherzogl. CriminalCollegium zu Bützow,

errichtet am 12. October 1812, führet, nach Vorschrift der CriminalGerictsOrdnung vom 31. Januar 1817, die Criminal-Inquisitionen in allen nicht besonders ausgenommenen peinlichen Fällen aus dem ganzen Lande, bis zum definitiven, von einer der drei JustizKanzleien oder der JuristenFacultät zu Rostock einzuholenden Erkenntnifs, unter OberAufsicht des OberAppellationGerichts, als Obergerichts und letzter Instanz für CriminalFalle.

CriminalDirector,

Andreas Nicolas Röttger.

CriminalRäthe:

Johann Joachim Christian von Santen.
Franz Andreas Wennmohs.

CriminalAssessoren:

Christian Heinrich Gustav Rassau, auch Registrator.
Carl Franz Heinrich von Plessen.
Christian Eberhard Florens Mauritii.

Actuarien: Geo. Justus Heinr. Wolff, Casseberechner.
Carl Leopold Stammer.

Gefangenwärter: N. Zeck.
Joh Christ. Friedr. Vick.
Friedrich Knoll.

Pedell, Christian Jörrs.

VI. NiederGerichte.

1) *In den Domainen:* die AmtsGerichte.
(S. Beamte, V. Abschnitt.)

Zu Ludwigslust.

Richter, Advocat, Johann Friedr. Daniel Richter.
Gerichtsverwalter, Advoc., Johann Jacob Ludwig Wiechel.
GerichtsBeisitzer, Friedr. Ludwig Christian Wahnschaft.
GerichtsActuarius, N. Berg.

2) *In den Ritterschaftlichen und übrigen LandGütern:* die respectiven PatrimonialGerichte.

3) *In den SeeStädten:*
Rostock: } die StadtOber- und NiederGerichte. } S. X. Abschnitt.
Wismar: }

4) *In den LandStädten.*

(1) In CivilSachen.

Die Grosherzoglichen StadtRichter.

mit 2 vom Rath zugeordneten Beisitzern.

a) *Im Herzogthum Schwerin.*

Zu *Brüel*: Advocat, Johann Georg Wehnert.
Actuarius, Johann Friedrich Pries.

— *NeuBukow*: Amtmann, Christian Friedrich Michelsen.
Actuar., Christoph Friedrich Havemann.

— *Crivitz*: Gerichtsrath, Hans Friedrich Vonthien.
Actuarius, Ludwig Bade.

— *Dömitz*: Joachim Heinrich Christian Vogel.
Actuarius, vacat.

— *Gadebusch*: Advocat, Johann Friedrich Ebert.
Actuarius, Joachim Ernst Frey.

— *Grabow*: Heinrich Ludwig Weber.
Georg Dan. Koppseel, Gerichtsschreiber.

— *Grevismühlen*: Gerichtsrath, Friedr. Ulr. Aem. Rudow.
Actuarius, Gotth. David Enoch Sandmann.

— *Hagenow*: Advocat, Georg Johann August Krüger.
Actuarius, Carl Heinrich Ernst Paschen.

— *Kröpelin*: Advocat, Daniel Conrad Heinrich Ciese.
Actuarius, Johann Christian Odewahn.

— *Lübz*: Adv., Wilh. Friedr. Alexander Stampe.
Actuarius, Friedrich Rudolf Frazscher.

— *Malchow*, zu $\frac{1}{6}$ Advocat, Carl Friedrich Könemann.

— *Neustadt*: Advocat, Carl Langfeld.
Actuarius, Georg Schröder.

— *Parchim*: Hofrath, Carl Friedrich Rehberg.
Actuarius, vacat.

— *Rehna*: Advocat, August Krüger.
Actuarius, J. F. M. Lemke.

— *Schwerin*: Hofrath, Friedr. Wilh. Georg Ackermann.
Advocat, Hans Krüger, Gehülfe.
GerichtsSecretär, Johann Daniel Clasen.
Registrator, Adolf Ludwig Tiede.

— *Sternberg*: Advocat, Christian Heinrich Schlüter.
Actuarius, Hartwig Christian Mafsmann.

— *Waren*: Advocat, Johann Martienssen.
Actuarius, vacat.

— *Wittenburg*: Adv., Christoph Samuel Friedrich Ahrens.
Actuar., Christian Bernhard Dannemann.

b) *Im Herzogthum Güstrow.*

Zu *Boizenburg:*	Gerichtsverwalter, Adv. J. C. F. Kues. Actuar., Doctor, Johann Joachim Priefs. W. F. August Karsten, Adj.
— *Gnoien:*	Hofrath, J. F. W. Bölkow. Actuarius, Johann Joachim Pflugk.
— *Goldberg:*	Advocat, Joh. Georg Carl Wachenhusen. Actuarius, N. Gerz.
— *Güstrow,* Stadt auch Burg- u. Dom-freiheit.	Commissionsrath, Christ. Andr. Eckard. Advocat, Carl August Vofs, Adj. Actuarius, Johann Daniel Lemke. Peter Röper, Adjunct.
— *NeuKalden:*	Bernhard Johann Christian Petri. Actuarius, Johann Friedrich Müller.
— *Krakow:*	Advocat, Carl Ludwig Vofs. Actuarius, Diederich Zernotizky.
— *Lage:*	Advocat, Christian Johann Lüders. Actuarius, vacat.
— *Malchin:*	Doctor, Friedrich Adolf Weber. Actuarius, Anton Joh. Friedr. Wulffleff.
— *Marlow:*	Advocat, Johann Andreas Gustav Schulz. Actuarius, vacat.
— *Plau:*	Advocat, Christ. Joh. Christoph Stampe. Actuarius, Carl Leopold Plahn.
— *Ribnitz:*	Commissionsrath, Johann Friedr. Koeve. Actuarius, Friedrich Saniter
— *Röbel:*	Advocat, Johann Conrad Vofs. Actuarius, Gottfried Gennburg, Adj.
— *Schwaan:*	Gerichtsrath, Carl Wilh. Heinr. Crell. Advocat, Wilh. Franz Gabr. Ahrens, Adj. Actuarius, vacat.
— *Stavenhagen:*	Georg Johann Reuter. Actuarius, vacat.
— *Sülze:*	August Ludwig Koch. Actuarius, Christoph Friedrich Barkow.
— *Tessin:*	Advocat, Friedrich Wehner. Actuarius, vacat.
— *Teterow:*	Advocat, Friedrich Meinshausen. Actuarius, Adam Friedrich Lehsten.
— *Penzlin,*	S. Ritterschaftliche Güter.

e) *Im Fürstenthum Schwerin.*

Zu *Bützow:* Gerichtsrath, Theodor Flörke.
Actuarius, Joachim Friedrich Cramer.

— *Schwerin:* DomCapitelGericht:
ConsistorialRath, G. C. B. Ackermann.
KirchenSecretär, Carl Christ. Hartmann.
Structuarius, Carl Gottlieb Winckler.
Actuarius, Adv., Joh. Ant. Wachenhusen.

— — Neustädtisches Gericht:
Hofrath, Friedr. Wilh. Georg Ackermann.
Advocat, Hans Krüger, Gehülfe.
Actuarius, Secretär, J. D. Clasen.
Registrator, Adolf Ludwig Tiede.

— *Warin:* Commissionsrath, A. N. F. Crull.
Actuar, Moritz Friedrich Leonhardi.

2) In PupillenSachen und andern, den Magistraten zustehenden JurisdictionsFällen, auch über Stadt-Grundstücke:

Die StadtRäthe, als Waisen- und PatrimonialGerichte, (S. X. Abschnitt.)

VII. *Landwirthschaftliche und Forstverständige* Taxatoren

zu gerichtlichen GüterAbschätzungen.
(vermöge der landesherrlichen Constitution, wegen Abwendung der Concurse, vom 27. Febr. 1815. §. 6.)

1) Im District *Rostock.*

Georg Christian von Prollius, auf Stubbendorff.
Amtsverwalter Scheel, zu Bützow.
Oberforstmeister von Graevenitz, zu Doberan.

2) Im District *Wismar.*

Eigenthümer Fratzscher, auf Scharffstorff.
Amtsverwalter Scheel, zu Bützow.
Oberforstmeister von Schack, zu Wolken.

3) Im District *Schwerin.*

Eigenthümer Pauli, auf Wölzow.
Pächter, Johann Joachim Ehlers, zu Dambeck.
Oberforstmeister von Pressentin, zu Steinfeld.

4) Im District *Parchim.*

Klosterhauptmann von Raven, auf Müsselmow.
Justizrath Passow, zu Crivitz.
Oberförster Leubert, zu Ludwigslust.

5) Im District *Güstrow.*

Eigenthümer Boldt, auf HolzLübchin.
Amtsverwalter Scheel, zu Bützow.
Oberförster Földner, zu Klues.

6) Im District *Waren.*

Kammerherr von der Lancken, auf Galenbeck.
Hauptmann, Wilhelm Christoff Schnobel, zu Güstrow.
ForstInspector Struve, zu Dobbertin.

VIII. *Immatriculirte Notarien* (290)

werden, nach der Verordnung vom 26. Jan. 1786, wenn sie bei einer der drei JustizKanzleien recipiret sind, auch bei den andern beiden reciproce zugelassen.

Oeffentliche Behörde,

zur Creirung der Notarien und zur Ertheilung der Notariats-Diplome, ist der jedesmalige Decanus der JuristenFacultät zu Rostock, vermöge einer, von der Landesherrschaft ausgebrachten Kaiserlichen Comitive vom 23. Julius 1582.

Zu Boizenburg: Gottlieb Jacob Friedrich Neumann.
Johann Gottlieb Rumpf.
Advocat, Friedrich Gottlieb Mussäus.
Advocat, Friedr. Gottlieb Mussäus, jun.
Wilhelm Friedrich August Karsten.

— Bruel: Advocat, Johann Georg Wehnert.
Secretär, Johann Friedrich Pries.

— NeuBukow: Commissionsrath, Johann David Tarnow.
Rathmann, Matthias Gregor Bolte.
AmtsActuarius, H. J. D. Havemann.
Amtmann, Christ. Friedr. Michelsen.

— Bützow: Amtsverw., Lud. Albrecht Adolf Hahn.
Secretär, C. F. L. C. Hartmann.
StadtSecretär, Joachim Friedrich Cramer.
CommissionsSecretär, C. E. Fl. Mauritii.
Advocat, Joh. Friedr. Gustav Reinnoldt.
Friedrich Theodor Drechsler.
Advocat, Christian Fr. Wilh. Görbitz.
—— August Ehlers.
—— Carl Friedr. Wilh. Scheel.

— Crivitz: Gerichtsrath, Hans Friedrich VonThien.
Commiss.Rath, J. E. Vollrath Knebusch.
Lorenz Friedrich Carl Hornemann.
AmtsAuditor, Wilhelm Burgmann.

Zu *Dargun:* AmtsRegistrator, Joh. Christ. Dan. Lifs.
Advocat, Carl Friedrich Barkow.
— *Dassow,* Friederich Carl Wendt.
— *Dobbertin,* AmtsRegistrator, Joh. Christ. Fr. Behrens.
— *Dömitz:* Bürgermeister, Joach. Heinr. Chr. Vogel.
Auditeur, Friedr. Christ. Blankenberg.
Advocat, Joh. Joach. Friedrich Ebeling.
—— Carl Vogel.
— *Gadebusch:* Christian Heinrich Warnke.
Advocat, Johann Friedrich Ebert.
— *Kl. Gievitz,* Georg Jacob Becker.
— *Gnoien:* SteuerEinnehmer, Const. Friedr. Bischof.
Advocat, Carl Fr. Christ. Möller.
Hofrath, Joachim Friedr. Wilh. Bölkow.
— *Goldberg:* AmtsSecretär, Levin Ulrich Bahl.
Johann Gottlieb Graupner.
Advocat, Gustav Zickermann.
—— Joh. Georg Carl Wachenhusen.
— *Grabow:* Advocat, Martin Conrad Stollberg.
StadtRichter, Heinrich Ludwig Weber.
Advocat, Joach. Gust. Heinrich Kallies.
StadtSecretär, Johann Hermann Ruge.
AmtsRegistrator, Carl Ferdin. Lorenz.
Advocat, Adolph Julius Moritz Passow.
— *Grevismühlen:* Stadtsecretär, G. David E. Sandmann.
Doctor, Johann Heinrich Reineke.
Doctor, Carl Georg Johann Wildfang.
— *Güstrow:* Einnehmer, Georg Jacob Steinkrofs.
Amtsverwalter, Friedr. Matthias Balk.
Johann Livonius.
Advocat, Johann Georg Emmerich.
Stadtsecretär, Johann Heinrich Hinrichs.
Advocat, Joach. Georg Christ. Sauerkohl.
—— Jacob Georg Carl Livonius.
KanzleiSecretär, Franz Ludwig Driesch.
Advocat, Carl Spalding.
—— Carl August Vofs.
Christian Johann Jacob Harberding.
Revisor, Johann Andr. Jacob Boeteführ.
Johann Joachim Ernst Schnepel.
Kanzellist, Carl Friedrich Wolff.

Zu *Güstrow:*	Johann Friedrich Krüger.
	Kirchenrath, Georg Carl Dan. Neumann.
	Carl Christian Denitz.
	Advocat, Ernst Wilhelm Schnepel.
	GerichtsActuarius, Peter Röper.
	Friedrich Georg Detloff Richers.
	Doctor, Johann Georg Jacob Carnatz.
	Adv., Carl Johann Heinrich Tschierpe.
	Hofrath, Johann Heinrich Viereck.
	Advocat, Ludwig Helmuth Simonis.
	Johann Wilhelm Rebbelin.
	Adv., Wilhelm Hans Heinrich Rönnberg.
	Christian Diedrich Holsten.
	Kanzellist, Carl Ludwig Julius Zeller.
	SteuerEinnehmer, Joach. Christ. Lukow.
	Georg Wilhelm von Dadelsen.
	Hauptmann, Wilh. Christian Schnobel.
	Adv., Franz Gottlieb Joh. Diederichs.
	—— Friedrich Ludwig Franz Richter.
	David Heinrich Plagemann.
	Stallmeister, Ernst Gottfr. v. Kiesewetter.
	Advocat, Carl Sibeth.
	—— Helmuth Joh. Friedr. Schultz.
	Doctor, Heinrich Wilhelm Röntgen.
— *Hagenow:*	SteuerEinn., Carl Heinr. Ernst Paschen.
	Advocat, Georg Johann August Krüger.
	AmtsRegistrator, Georg Wilhelm Voigt.
— *Ivenack,*	Carl Friedrich Himmel.
— *NeuKalden:*	Bernhard Johann Christian Petri.
	Johann Friedrich Müller.
— *NeuKloster,*	AmtsAct., Christ. Friedr. Joh. Romberg.
— *Koppelow,*	Johann Friedrich Georg Harberding.
— *Krakow,*	Advocat, Carl Ludwig Voſs.
— *Lage,*	Advocat, Christian Johann Lüders.
— *Ludwigslust:*	Richter, Joh. Friedr. Daniel Richter.
	Advocat, Johann Carl Ludwig Wiechelt.
	Friedrich Ludwig Wahnschaft.
— *Lübz:*	Amtmann, Sigism. Helm. Geo. Ackermann.
	AmtsRegistrator, Carl Christoff Schlaaf.
— *Lützenhof,*	Advocat, August Siegfried Balk.

Zu *Malchin:* Hofrath, Carl Heinrich David Lüders.
StadtSecr., Anton Joh. Friedr. Wulfleff.
AEinnehmer, Franz Fr. Gotth. Borchard.
Postrath, Ludwig Friedrich Frank.
Doctor, Friedr. Adolf Carl Ortmann.
Adv., Friedr. Adolf Herm. von Bremen.

— *Malchow:* Peter Friedrich Thym.
Adv., Christian Georg Joachim Engel.
Küchenmeister, Johann Jacob Engel.
Advocat, Carl Friedrich Könemann.

— *Marlow,* Advocat, Johann Andreas GustavSchulze.

— *Mecklenburg,* AmtsRegistrator, Carl Wilh. Blankenberg.

— *Neustadt:* StadtSecretär, Georg Otto Schröder.
Advocat, Johann Gust. Jacob Löscher.
Amtsverwalter, Gottlieb Otto.

— *Parchim:* Hofrath, Carl Friedrich Rehberg.
GerichtsR., Friedr. Ludw. Franz Wendt.
Copiist, Georg Dietrich Chr. Wilhelms.
StadtSecretär, Friedr. Ludwig Detloff.
Organist, Christian Friedrich Klohdel.
Advocat, Johann Andreas Käselow.
Procurator, Joh. Wilhelm Ludwig Icke.
Registrator, Joh. Gottfr. Georg Sprungk.
Christian Bernhard Voſs.
Kanzellist, Friedrich Christoff Eisfeld.
Procurator, Adolf von Königslöw.
Advocat, Christian Friedrich Groth.
—— Carl Conrad Voſs.

— *Penzlin,* GerichtsActuar, Friedrich Trebbin.

— *Plau:* Rathmann, Johann Bernh. Fr. Genzken.
StadtSecretär, Carl Leopold Plahn.
Advocat, Christian Joh. Chph. Stampe.

— *Rehna,* Advocat, Johann Christoff Bölte.

— *Ribnitz:* Commissionsrath, Joh. Friedrich Koeve.
Amtsverwalter, Ludwig Lehmann.
Küchenmeister, Heinr. Christ. Saniter.

— *Röbel:* Advocat, Johann Conrad Voſs.
—— Christian Ludw. Bernh. Engel.
StadtSecretär, Gottfried Gennburg.

— *Rostock:* AmtsEinnehmer, Christian Joach. Holsten.
Controleur, Ernst Friedrich Koeve.

Zu *Rostock*:

Advocat, Joh. Heinr. Schmiedekampff.
Secretär, Christian Friedrich Päpke.
Heinrich Gustav Richelmann.
AmtsActuar, Joachim Adolf Krüger.
Advocat, Friedrich Ludwig Bischof.
—— Peter Friedrich Ledder.
Johann Christian Burgmann.
Executor, Carl Friedrich Fr. Bothenne.
Advocat, Johann Jacob Wehner.
Jacob Christian Sievert.
Andreas Christian Heinrich Rhode.
Diederich Wilhelm Babst.
Advocat, Jonathan Friedrich Thiessing.
Secretär, Andreas Peter Daniel Vieck.
Kanzellist, Joh. Gustav Christian Nagel.
AcciseEinnehmer, Georg Gustav Stiller.
Secretär, Johann Ernst Behm.
Ferdinand Friedr. Heinr. Spangenberg
Johann Andreas Gottfried Gülzow.
Johann Ludwig Daniel Babst.
Doctor, Georg Friedr. Christian Crull.
Advocat, Christian Joachim Joh. Hoppe.
Ludwig Jacobi.
Advocat, Peter Heinrich Carl Behrmann.
Doctor, Gottl Friedr. Christian Linck.
Johann Joachim Jacob Stypmann.
Doctor, Christian Heinrich Saniter.
Advocat, Johann Christian Bühring.
Copiist, Peter Friedrich Schönewitz.
Secretär, Ernst Heinrich Ludwig Giese.
Doctor, Friedrich Heinrich Schröder.
Kanzellist, Friedrich Ludwig Raeder.
Gustav Heinrich Ludewig.
Johann Friedrich Duve.
Joachim Friedrich Pfannenstiel.
Gottfried Müller.
Johann Wilhelm Richelmann.
Johann Friedrich Koch.
Carl Christian Friedrich Hinze.
Friedrich Moritz Wilhelm Oldenburg.
Friedrich Ludwig Franz Maackens.

Zu *Rostock*: Advocat, Friedrich Franz Karsten.
Simon Wilhelm Heinrich Hasse.
Johann Joachim Friedrich Bernike.
Advocat, Ludwig Theodor Bühring.
—— Johann Christian Franz Welzin.
—— Friedrich Wilhelm Hinze.
Joh. Christian Friedrich Ahrens.
Advocat, Aug. Ludw. Albert Petersen.
—— Heinrich Gottfried Mahn.
—— Friedrich Ludwig Thyben.
Johann Heinrich Ritzerow.
Johann Christian Pfannenstiel.
Christian Koch.
Friedrich Wilhelm Schulze.
Theodor Friedrich Ludwig Grimm.
Gottlieb Wilhelm Saniter.
Adolf Georg Ludwig Koppe.
— *Schwaan*: Gerichtsrath, Carl Wilh. Heinrich Crell.
Advocat, Wilhelm Franz Gabriel Ahrens.
— *Schwerin*: Commiss. Secretär, Joh. Christ. Doblow.
Gottfried Heinrich Ernst Wöniger.
Johann Christian Parbs.
Comm. Rath, Carl Christ. Chph. Ahrens.
Friederich Johann Detlov Friederich.
Johann Christian Ludwig Schweden.
Reg. Kanzellist, Franz Friedr. Buschmann.
Commiss. Secretär, Joh. J. Gottl. Krüger.
Advocat, Theodor Ludw. Aug. Hobein.
Doctor, Heinr. Friedr. Georg Weinreben.
Doctor, Heinrich Dietr. Ludwig Krüger.
AmtsRegistrator, Albert Franz Schnell.
Advocat, Friedr. Christ. Ferd. Müller.
Doctor, Jacob Christian Gust. Karsten.
—— Georg Albert Kuetemeyer.
—— Carl Wilhelm Friedrich Martini.
Friedrich Carl Christian Freudenthal.
Advocat, Johann Andr. Christian Kühm.
Friedrich Gabriel Wolf.
Advocat, Friedr. Chr. Heinr. Schumacher.
—— Carl Hennemann.
—— Johann Anton Wachenhusen.

Zu *Schwe-*

Zu *Schwerin*: Advocat, August Wilh. Franz Westphal.
Ernst Ludwig Hermann Dörffer.
Botenmeister, Fr. Gottl. Christian Boccius.
Advocat, August Joh. Gottlieb Keller.
—— Johann Heinrich Barca.
—— Peter Friedr. Rudolph Faull.
Cassenschreiber, Carl Bernhard Mantius.
Advocat, Carl Bolte.
—— Friedrich Brünier.
—— Johann Ludwig Schumacher.
—— Carl Caspar.
—— Wilhelm Meister.
—— Hans Krüger.
—— Friedr. Heinr. Ludw. Michaelis.
—— Carl Christian Friedr. Martini.
—— August Heinrich Schlüter.
—— August Paschen.
Ludwig Heinrich Schulze.
Advocat, Wilhelm Bolte.

— *Stavenhagen*: Bürgermeister, Georg Joh. Jacob Reuter.
Amtsverwalter, Christ. August Drechsler.
August Friedrich Herse.

— *Sternberg*: SteuerEinnehmer, G. C. Baetke.
StadtSecr., Hartwig Christian Mafsmann.
Advocat, Carl Christian Heinr. Schlüter.

— *Sülze*, —— Carl Heinrich Bauer.

— *Tessin*: Daniel Georg Heinzelmann.
Advocat, Friedrich Wehner.

— *Teterow*: Bürgermeister, Joh. Chr. Otto Dannehl.
Advocat, Carl Schondorf.
—— Christ. Joh. Const. Dannehl.
Actuarius, Adam Friedrich Lehsten.
Advocat, Carl Christian Wilh. Bormann.
—— Friedrich Meinshausen.

— *Klein Vielen*, Hartwig Nicol. Conrad Schimmelmann.

— *Wahlow*, Ludwig Christian Jung.

— *Waren*: Rathmann, Joh. Joach. Chr. Pagenkopp
Advocat, Joh. Friedr. Wilh. Brückner.
August Wilken.
Advocat, Albert Carl Ludwig Vofs.
Adolf Friedrich Cordua.

Zu *Waren:*	Friedrich Eberhard Stammer.
	Domänenrath, Ausonius Zigra.
— *Warin:*	AmtsEinnehmer, Carl Heinrich Meyer.
	Advocat, Georg Heinr. Wilh. Cowalsky.
	Johann Georg Friedrich Crull.
	Actuarius, Moritz Friedrich Leonhardi.
— *Wismar:*	Advocat, Friedr. Gust. Christ. Lehmann.
	Secretär, Johann Christoff Friedr. Walter.
	Doctor, Johann Friedr. Dahlmann, sen.
	Dr., Albert Joach. Friedr. Dahlmann, jun.
	Advocat, Conrad August Ackermann.
	David Christian Mau.
	Johann Stephan Christoff Schliephake.
	Friedrich Ludwig Carl Ulrich Treu.
	Johann Wilhelm Stroth.
— *Wittenburg:*	Advocat, August Theodor Berner.
	Amtmann, Joh. Christ. Ludwig Richter.
	AmtsRegistrator, Gustav Passow.
— *Wolde,*	Albert Theodor Georg Beutel.
— *Wredenhagen:*	Amtmann, Hans Heinrich Peitzner.
	AmtsRegistr., Doctor, Diedr. Aug. Bade.

Siebenter Abschnitt.

Militair-Etat.

I. Das Grosherzogl. Militair Collegium, zu Schwerin.

Chef,

Oberst von Kamptz.

Kriegsräthe: Zickermann.
Schulemann.

Mitarbeiter, Major von Engel, zu Wismar.

Subalternen:

Secretair und Registrator, Volmar.
Kanzellist, Schlubeck.
Fourier, Glismann.

MilitairCasse:

ZahlCommissair, Hencke.
Rentschreiber: Timm.
Zeller.

II. GeneralStaab und Commandanten.

GeneralMajor,

Se. Hoheit der Herzog *Adolph* zu MecklenburgSchwerin, des RussischKaiserl. St. AnnenOrdens erster Classe und des KöniglichPreussischen JohanniterOrdens Ritter. *

Obersten:

Se Königl. Hoheit der Erbgrosherzog *Paul Friederich* zu MecklenburgSchwerin, der RussischKaiserl. Orden und des KöniglichPreussischen schwarzen AdlerOrdens Ritter, auch des Ordens St. Johann von Jerusalem Bailli und Commandeur.

von Holstein, Commandant zu Güstrow.

von Roeder, Commandant zu Dömitz.

von Boddin, Commandant zu Ludwigslust, Adjutant Sr. Königl. Hoheit des regierenden Grosherzogs, Inspecteur der Gensd'armerie, des KöniglichSchwedischen SchwerdtOrdens Ritter.

von Below, Commandant zu Rostock.
von Kamptz, Commandant zu Schwerin.
Baron von Steinaecker, Ritter des KöniglichPreussischen eisernen Kreuzes, erster Classe, des KaiserlichRussischen St. AnnenOrdens zweiter Classe und des St. WladimirOrdens. *

Major,

von Bülow, Commandant zu Parchim.

CommandantenAuditeurs:

zu Rostock, Fischer, OberAuditeur.
— Schwerin, Müller, GarnisonsAuditeur.
— Ludwigslust, Wiechelt, GarnisonsAuditeur.

III. GardeGrenadierBataillon.

Chef,

GeneralMajor von Both, des RussischKaiserl. St. AnnenOrdens zweiter Classe, des KöniglichSchwedischen Schwerdt- und des MaltheserOrdens Ritter. * Inhaber der Hanseatischen MilitairVerdienstMedaille.

Major.	Anciennetät.
von Pogwisch. * Inhaber der Königlich-Schwedischen SchwertOrdens- und der Hanseatischen MVMedaille.	19. May 1815.

Capitains:

von Bilguer. * Inh. der H. MVMedaille.	29. März 1813.
du Trossel.	16. May 1815.
von Bülow. * Inh. der H. MVMedaille.	18. — ——

StaabsCapitains:

von Klein. * Inh. der Kön. Schwedischen SchwerdtO. - und der H. MVMedaille.	21. — ——
von Both. * Inh. der K.Schwed.Schwert-Ordens- und der H. MVMedaille, BataillonsAdjutant.	27. — ——

PremierLieutenants:

von Flotow. 1. * Inh. der H. MVMedaille.	11. Jun. 1813.
von Raven. 2. * Inh. der H. MVMedaille.	1. Aug 1814.
von Plessen. 1.	9. May 1815.
von Nufsbaum.	10. — ——

Second Lieutenants:	Anciennetät.
von Bülow.	14. July 1813.
von Hopfgarten.	30. — ——
von Raben.	13. Octb. ——
von Thien.	21. Decb. 1814.
von Gundlach, Inhaber der Königl. Preussischen CampagneMedaille.	27. May 1816.
von Vietinghoff.	16. Febr. 1817.
von Cramon.	17. — ——
von Boddin, aggreirt.	8. April 1818.
von Oertzen.	21. Octb. ——
von Plessen 2.	2. Novb. ——
Graf von Rittberg.	6. April 1819.

Bataillons Quartiermeister,

Schmidt.

Auditeur,

Hahn, OberAuditeur.

Regiments Chirurgus,

Doctor Kloofs, GeneralChirurgus, Inhaber des Königlich-Preussischen allgemeinen Ehrenzeichens erster Classe.

Bataillons Chirurgus, Hühn. *

Infanterie Regiment.

Chef,

Oberst von Kamptz.

Erstes Bataillon.

Major,	Anciennetät.
von Lützow.	16. May 1815.
Capitains:	
von Storch.	28. März 1813.
Tarnow. * Inhaber der H. MVMedaille.	31. — ——
von Holstein.	12. Juny ——
PremierLieutenants:	
von Schmidt.	10. Jun. ——
Sülstorff, Bataillons Adjutant.	12. — ——
von Raven 1. Regiments Adjutant.	14. — ——
von Sprewitz.	28. März 1815.
Mewis.	13. May ——
Quistorp 1.	15. — ——
von Langermann.	9. Nov. ——

	Anciennetät.
SecondLieutenants:	
Almer.	15. July 1813.
Heldt.	9. May 1815.
von Santen.	12 — ——
Leu.	26. Octb. ——
Görbitz.	16. April 1816.
von Holstein.	4. Juny 1818.

Zweites Bataillon.

Major, vacat.

Capitains:

von Sittmann.	27. März 1813.
von Bastian.	30. — ——
von Vietinghoff.	11. Juny ——
von Restorff.	13. — ——

PremierLieutenants:

von Suckow.	26. März ——
Voſs.	13. Juny ——
Erhard, BataillonsAdjutant.	2. Aug. 1814.
von Winter.	11. May 1815.
Walsmann.	12 — ——

SecondLieutenants:

von Flotow 2.	12. Octb. 1813.
Hundt.	27. Febr. 1814.
von Koppelow.	20. Decb. ——
Quistorp 2. (*) Inh. der H. MVMedaille.	8. May 1815.
von Bülow 2.	9. Jan. 1816.
von Both.	14. April ——
von Schack.	18. — ——
von Grävenitz, Inhaber der Königl. Preussischen CampagnerMedaille.	27. Sept. 1817.

RegimentsQuartiermeister, vacat.

Auditeur, Noëlli.

RegimentsChirurgen:

Professor Josephi, GeneralChirurgus, des Hessischen LudwigsOrdens Ritter.

Doctor Kloofs, GeneralChirurgus.

BataillonsChirurgen: Bremer.
Wendt.

Artillerie. Anciennetät.

Capitain,

von Martius. Inh. der H. MVMedaille. 31. März 1813.

SecondLieutenant,

von Flotow 3. 10. May 1815.

Landwehr.

Erstes Bataillon.

Major,

von Pressentin. 18. May 1815.

Capitains: von Horn. 10. Juny 1813.

von Koppelow. 17. May 1815.

von Stein. 19. — —

Adjutant, Radel, Lieutenant. 19. — —

Zweites Bataillon.

Major,

von Elderhorst, Ritter des Königl. Französischen Ordens der EhrenLegion. 21. May 1815.

Capitain, von Maltzahn. 20. — —

Adjutant, Wildfang, Lieutenant. 24. — —

IV. GarnisonCompagnie

zu Bützow.

Capitain, von Plessen. 8. Juny 1800.

PremierLieutenant, von Hartwig. 27. May 1811.

V. Garnison zu Dömitz.

Chef,

Oberst von Röder.

IngenieurMajor, Plener.

Lieutenants, von Storch.

von Driesen.

König.

von Bülow.

VestungsBediente.

Blanckenberg, GarnisonAuditeur.

Bartels, GarnisonMedicus.

Botjenter, PlatzMajor und ProviantVerwalter.

Scharlow, GarnisonSchulmeister.

Albrecht, Wall- und Schleusenmeister.

Fuhrmann, Stockmeister.

VI. Pensionirte Officiers. (16)

General Lieutenant,

von Pressentin, des Königl. Dänischen DanebrogOrdens Groskreuz.

Oberst,

von Pressentin, des Königl. Preussischen JohanniterOrdens Ritter.

Majors:

von Hannecken.
Baron von Lützow, des Kön. SchwedischenSchwertO. Ritter.
von Lützow.

Capitains:
von Seydewitz.
von Mutzenbecher.
von Müller.
von Holstein.
von Elderhorst.
von Blücher.
von Storch.

Lieutenants:
von Bülow.
von Both. *
von Krüger.
Lützow.

VII. Landsturm.

(nach der Organisirung vom 3. Jul. 1813.

DistrictsObersten:	*District.*
Major von Liebeherr auf Steinhagen,	Wismar.
Kammerherr von Könemann auf Pritzier,	Schwerin.
Major von Bockum, genannt von Dolffs auf Möderitz,	Parchim.
Kammerherr von Wickede zu Malchin,	Güstrow.
Major von Vofs zu Grabowhöfen,	Waren.
von Walsleben auf Neuendorf,	Rostock.

ViceDistrictsObersten.

von Leers auf Vietlübbe,	Wismar.
Oberstallmeister von Rantzau zu Schwerin,	Schwerin.
Kammerherr von Levezow zu Ludwigslust,	Parchim.
Hauptmann Stumpe zu Kronskamp,	Güstrow.

Achter Abschnitt.

Geistlicher Staat

der landesgesetzmässigen evangelisch-lutherischer Religion, unter besonderer OberAufsicht der grosherzogl. Regierung. (Reversalen 1621. Art. 1.)

I. Kirchen und Pfarren.

A) KirchenGerichte,

a) *in den Herzogthümern Mecklenburg und dem Fürstenthum Schwerin, mit Ausnahme der Herrschaft Wismar.*

Das Grosherzogliche Consistorium, zu Rostock.

Zur Verwaltung der vormals, von den Bischöfen des Landes ausgeübten geistlichen Jurisdiction, von den Herzogen Johann Albrecht und Ulrich, nach der ConsistorialOrdnung vom 31. Jan. 1570 zu Rostock errichtet und am 27. März 1571 eröffnet; ist seit 30. Nov. 1756, mit Abnahme aller Civil- und ProcessSachen, nur auf Doctrinal-, Ceremonial- und DisciplinarSachen der Prediger und Kirchendiener, so wie (seit 20. Jun. 1776 und 8. Jan. 1777) auf die Sponsalien- und EheSachen der DomanialUnterthanen, auch öffentliche Scandale und Irreligiösität beschränkt; seit 1. Octbr. 1818 aber mit dem vorhin 3. Octbr. 1567 vom H. Ulrich zu Schwerin errichteten StiftsConsistorium vereinigt. Appellationen gehen an das OberAppellationsGericht.

ConsistorialViceDirector,

Doctor, Conrad Theodor Gründler.

ConsistorialRäthe:

Doctor, Gustav Friedrich Wiggers.
Doctor, Anton Theodor Hartmann.
Doctor, August Ludwig Diemer.
ConsistorialFiscal, Johann Friedrich Scharenberg, Hofrath.
Protonotarius, Doctor, Johann Christian Koppe.
Kanzellist, Johann Heinrich Ahlers.
Pedell, Jacob Theodosius Petersen.

Procuratoren:

(aus der Zahl der KanzleiAdvocaten.)

Doctor, Friedrich Theodor Burchard.
Doctor, Johann Heinrich Andreas Mittag.
Doctor, Georg Friedrich Crull.
Advocat, Johann Heinrich Schmiedekampff.
Doctor, Ernst Heinrich Bencard.
Doctor, Friedrich Adolf Weber, zu Malchin.

b) *In der Herrschaft Wismar.*

Das grosherzogl. Consitorium zu Wismar verwaltet die landesherrliche geistliche Jurisdiction und Inspection über die Stadt und Herrschaft *Wismar*, nach Vorschrift der KöniglichSchwedischen ConsistorialOrdnung vom 2. Septbr. 1665; Appellationsinstanz ist die Justiz-Kanzlei zu Güstrow.

Director, vacat.

Grosherzoglicher Assessor politicus, vacat.

Städtischer Assessor politicus,
Bürgermeister, Justizrath Carl von Breitenstern, interimistischer Director.

Geistliche ConsistorialAssesoren:	Superintendent, C. C. B. Koch.
	Pastor, Wilhelm Schulze.
	Pastor, E. J. C. Enghard.
ConsistorialSecretär,	Joh. Christoff Friedr. Walter.
ConsistorialPedell,	Johann Caspar Spiegel.

B) Superintendenten.

(nach der SuperintendenturOrdnung vom 31. Januar 1571.)

Carl Christoff Balthasar Koch, zu Wismar, in der Herrschaft Wismar.

Consistorialrath, Georg Christian Benedict Ackermann, zu Schwerin, im Fürstenthum Schwerin, in drei Präposituren (3, 4, 6) des Mecklenburgischen, und der Boizenburger des Rostockschen KirchenKreises.

Rudolf Carl Friedrich Francke, zu Parchim, im Parchimschen KirchenKreise.

Adolf Friedrich Fuchs, zu Güstrow, im Güstrowschen KirchenKreise.

Johann Heinrich Kleiminger, zu Sternberg, im Rostockschen, und vier Präposituren (1, 2, 5 u. 7) des Mecklenburgischen KirchenKreises.

KirchenProcurator,

Hofrath, Joachim Hermann Franz Francke, zu Schwerin

KirchenSecretarien:

Kirchenrath, Georg Carl Daniel Neumann, zu Güstrow, für das Herzogthum Güstrow.

Advocat, Carl Christian Hartmann, zu Schwerin, für das Herzogthum Schwerin und Fürstenthum Schwerin.

Secretär, Johann Christoff Friedrich Walter, zu Wismar, für die Herrschaft Wismar.

C) Präpositi Circulorum. 25

nach Ordnung ihres DienstAlters.

Johann Andreas Lorens,	zu Neustadt.
August Wilhelm Friedrich Koch,	- Vellahn.
Christian Gottfried Mantzel,	- Crivitz.
Johann Carl Georg Belitz,	- Plau.
Jacob Bandelin,	- Grevismühlen.
Jacob Friedrich Christian Schmidt,	- Lübz.
M. Carl Heinrich Geisenhayner,	- Bützow.
Benedict Johann David Blandow,	- Sternberg.
Friedrich Ludwig Ulrich Stichert,	- Neuburg.
Gottlieb Jacob Detloff,	- Tessin.
Heinrich Storch,	- AltenKalten.
R. F. D. Walter,	- Bülow.
Ernst Flörke,	- Mulsow.
G. T. Zehlike,	- Röbel.
Albrecht Friedrich Flörke,	- Hagenow.
Carl Conradi,	- Waren.
Carl Raspe,	- Sülze.
Johann Heinrich Christian Mecklenburg,	- Buchholz.
C. Riemann,	- Boizenburg.
Friedrich Ludwig Röper,	- Doberan.
J. C. Sondershausen,	- Rehna.
Johann Benjamin Ladewig,	- Gr.Lukow.
C. C. F. Klotz,	- Mecklenburg.
C. C. A. Flörke,	- Grabow.
J. Birkenstädt,	- Goldberg.

D). Prediger (*Pastores.*)

nach alphabetischer Ordnung der Pfarren. Die den Namen der Prediger beigefügten Zahlen bezeichnen das Alter ihrer Introduction, so weit solches bekannt ist. Die combinirten Mutterkirchen und Filiale, mit Ausschluſs der Kapellen, stehen unmittelbar nach ihren HauptPfarrKirchen, an welchen der Prediger wohnt.

(Kirchen) I) *Im Mecklenburgischen KirchenKreise*
(75) des Herzogthums *Schwerin* 67 (Patronat)

(11) 1) Präpositur Bukow. 10:

Zu Mulsow u. Passee,	Präpositus, E. Flörke,	}	Gros-
— AltenBukow,	B. F. C. Romberg. 6	}	herzoglich.
— Berendshagen,	J. A. Köster. 3		Berendshagen.
— Birndorf und Brunshaupten,	J. C. Riedel. 4	}	Gros-
— *NeuBukow*,	E. J. A. Schliemann. 8	}	herzoglich.
— AltenGaarz,	Johann Riedel. 5		Wustrow.
— AltenKarin,	Mag. G. H. E. Krull, emer. 1 J. L. Mau. 9		AltenKarin.
— Russow,	Friedr. Lechler. 7		Roggow.
— Westenbrügge,	J. L. Beckmann. 2		Westenbrügge.

(11) 2) Präpositur Doberan. 10:

Zu Doberan,	Präpositus, F. L. Röper.	}	
— *Kröpelin*,	J. A. C. Haevernick. 6	}	
— Lambrechtshagen,	Ernst Fischer. 2	}	
— Lichtenhagen,	C. C. F. Brunschwig. 7	}	
— Parkentin und Stäbelow,	J. M. Glaeveke. 5	}	Gros-
— Rethwisch,	vacat.	}	herzoglich.
— Retschow,	Mag., C. Lange. 1	}	
— Satow,	Mag., C. F. Wolff. 3	}	
— Steffenshagen,	H. T. C. Martienssen. 4	}	
— Warnemünde,	Fr. Quittenbaum. 8	}	

(8) 3) Präpositur Gadebusch. 10:

Zu *Rehna:*	Präp. J. B. Sondershausen. der Zweite, vacat.	}	Gros-
— *Gadebusch:*	Carl Hane. 6 C. F. Hast. 7	}	herzoglich.
— Grambow,	J. B. J. von Königslöw. 3		Wedendorf.
— Lübsee,	E. C. Burchard. 1		Gr.herzogl.

Zu Pokrent,	Reuter. 5	Pokrent.
— Roggendorf,	Wilhelm Wöniger. 8	Roggendorf.
— Gr. Salitz,	J. C. Elfreich. 2	Gr. Salitz.
— Vietlübbe,	G. C. Riedel. 4	Vietlübbe.

(14) 4) Präpositur Grevismühlen. 15:

Zu *Grevismühlen:*	Präpositus, J. Bandelin.	Gros-
	J. H. Heyden. 8	herzoglich.
— Börzow,	Joh. Jacob Lange. 12	
— Bössow,	G. F. W. Mantzel. 11	Gr. herzogl. Moisall.
— Damshagen,	Groth. 9	Bothmer.
— Dassow,	C. H. Birkenstädt. 6	Gros-
— Diedrichshagen,	F. G. C. Walter. 14	herzoglich.
— Elmenhorst,	W. H. Birkenstädt. 10	
— Friedrichshagen,	J. M. Stein. 3	Erbgr. herzogl.
— Gressow,	Keil. 13	Gressow.
— Hohenkirchen,	E. J. C. Grimm. 4	Wedendorf.
— Kalkhorst,	G. Dreves. 7	Neuenhagen.
— Klütz,	J. C. Düring. 5	Bothmer.
— Mummendorf,	H. C. Monich. 2	Gros-
— Roggenstorf,	Kunze. 15	herzoglich.

(6) 5) Präpositur Lübow. 6:

Zu Neuburg,	Präpos. F. L. U. Stichert.	Gr. herzogl.
— Dreveskirchen,	J. C. H. Mie. 4	Gr. herzogf. Damekow.
— Goldebee,	V. H. A. Hager. 5	Goldebee.
— Hornstorf,	C. H. Höfisch. 1	Gr. herzogl.
— Lübow,	J. A. Gläveke. 3	
— Proseken,	G. R. Rhades. 2	

(12) 6) Präpositur Mecklenburg. 9:

Zu Mecklenburg,	Präposit., C. C. F. Klotz,	Gr. herzogl.
— Beidendorf,	H. Grapengiesser. 4	
— *Brüel*,	C. H. F. Müller. 6	
— Jesendorf,	J. A. C. Creuzburg. 5	Trams.
— Tempzin und Bibow	H. C. G. Studemund. zu Zarenstorf. 8	Gr. herzogl. Neuhof.
— Retchendorf u. Buchholz,	C. D. F. Wiechel. 7	Gros-
— Hohen Viecheln,	D. P. Günther. 2	herzoglich.
— Zittow u. Langen Brütz,	J. C. Höffler. 1	Cambs.
— Zurow,	J. F. Wolff. 3	Zurow.

(13) 7) Präpositur Sternberg. 8:

Zu *Sternberg:*	Superint. Joh. Heinr. Kleiminger, Präpositus, B. J. D. Blandow,		Gros-herzoglich.
— Eikelberg,	Laase und Penzin,	A. C. L. Schwerdtfeger 2	Eikhof. Penzin
— Gägelow und Dabel,		Ernst Breem. 4	Gr.herzogl.
— Prestin,		U. F. C. Bauch. 6	Prestin.
— Gr. Raden,		August Wasmuth 5	Gr. Raden.
— Ruchow,		Friedrich Simonis. 3	Bolz.
— Sülten,		(S. Sternberg, Präp.)	Gr.herzogl.
— Witzin,		(S. Boitin, V. 2)	
— Woserin und Borkow,		F. W. Passow. 1	Gr.herzogl. Borkow. Borkow.

II) Im *Parchimschen KirchenKreise*

(143) des Herzogthums Schwerin 83

(18) 1) Parchimscher Special Circul. 10:

Zu *Parchim:*	GeorgenKirche: Superintendent, Archidiaconus, Diaconus,	R. C. F. Franke, C. D. Hermes. 5 (S. Damm.)	Gr.herzogl.
— ——	MarienK.	C. H. G. Willebrandt. 8	
— Damm und Matzlow,		F. W. Spiegelberg. 6	
— Gischow,		J. A. H. Fabricius. 3	St.Parchim.
— Lanken und Greven,		H. J. C. Schmidt. 9	Gr.herzogl. Greven.
— Marnitz, Ziegendorf, Wulfsaal und Meiersdorf,		F. C. Frensdorf. 1	Gros-herzoglich. Meiersdorf.
— Paarsch,		(S. Parchim, Archid.)	Gr.herzogl.
— GrosPankow und Siggelkow,		C. Hoffmann. 7	
— Slate u. Gr. Godems,		J. F Häger. 4	
— Sukow und Porepp,		C. G. Struensee 2	

(30) 2) Präpositur Crivitz. 11:

Zu *Crivitz* und Bernin,		Präpositus, C. G. Mantzel.	Gr.herzogl.
— Demenu. HohenPritz,		J. F. C. Möhring. 8	
— Garwitz, Raduhn Damerow,		Joh. Carl Wiese. 10	

Zu Herzberg,	(S. Granzin, V. 1)		Herzberg.
— Holzendorf und Müsselmow,	N. J. H. Eggebrecht.	3	Müsselmow.
— Kladow und Vorbeck,	Mag. B. C. F. Wachenhusen.	5	Kladow. Vorbeck.
— Klinken,	J. C. H. Gagelmann.	6	Gr. herzogl.
— Möderitz, Zieslübbe, Domsühl und Bergrade,	Joh. Fr. Müller.	9	Möderitz.
— Pinnow, Sukow, und Görslow,	J. F. Müller.	1	Gros-herzoglich. Görslow.
— Plate, Banzkow und Conrade,	C. E. Beust.	4	Gros-herzoglich.
— Wamekow und GrofsNeuendorf,	(S. Prestin, S. 94)		Wamekow. Gr. herzogl.
— Wessin und Bülow,	E. S. Staack.	7	Wessin u. Radepohl. Bülow.
— Zapel, Tramm und Rutenbeck,	E. Lütjens.	2	Gr. herzogl.

(14) 3) Präpositur Grabow 12:

Zu *Grabow*,	Präp. C. C. A. Flörke.		
	J. C. L. Matthesius.	9	
— Brunow u. Drehfahl,	Aug. Burmeister.	5	
— Conow,	F. A. Borges.	3.	
— *Dömitz*, StadtK.:	A. P. Bard.	2	
	Carl Hermes.	7	Gros-herzoglich.
— —— ZuchthausK.	Joach. Chr. Möller.	8	
— Eldena,	D. J. Franke.	1	
— Gorlosen,	Mag. J. D. Hartmann.	6	
— Gr. Laasch und Karstädt,	Friedr. V. A. Regen-danz.	10	
— Leussow,	C. G. Studemund.	4	
— Möllenbeck,	(S. Herzfeld, S. 97)		Möllenbeck.
— Neese und Werle,	vacat.		Gr. herzogl. Werle.

(24) 4) Präpositur Hagenow 15:

Zu *Hagenow*, und Bakendorf,	Präpositus Albrecht. Friedrich Flörke.	Gros- herzoglich.
— GrossenBrütz,	F. E. Lemke. 13	GrofsBrütz.
— Cramon,	M. H. F. Stolte. 9	Gros- herzoglich.
— Dambeck,	C. Hilliger. 5	
— Mühlen- und GrossenEichsen,	H. L. Seger. 8	Mühlen- Eichsen.
— Jabel,	H. J. F. Gesenius. 6	Gr.herzogl.
— Lübtheen,	G. Grimm. 3	
— Metelu. Zickhusen,	J. S. Raettig. 2	
— Pampow,	G. F. Schlüter. 10	
— Picher,	J. H. ZurNedden. 4	
— Stralendorf,	C. F. Oelze. 12	
— Sülstorf und Kraak,	J. Paschen. 7	
— GrossenTrebbow und KirchStück,	C. H. Wietz. 1	BarnerStück.
— Uelitz, Sülten, Goldenstadt u. Mirow,	H. J. A. Friedrichs. 11	Gr.herzogl.
— Warsow u. Jesar,	C.H.E.Lindemann. 14	

(21) 5) Präpositur Lübz 10:

Zu *Lübz*, Benzin u. Luttheran,	Präpositus, J. F. C. Schmidt.	Gr.herzogl.
— Barkow und Brook,	G. H. L. Plahn. 9	
— Benthen, Weisin und Passow,	J. S. Hinze. 1	Benthen. Weisin, Passow.
— Burow und KleinNiendorf,	C. J. T. Hoffmann. 3	Gr.herzogl. Kl.Niendorf.
— Grebbin, Kofsbade und Dargelütz,	J. J. Koch. 7	Gr.herzogl. Dargelütz.
— Karbow und Darz,	D. G. Zander. 6	Gr.herzogl.
— Kladrum,	Mag., S. C. Lenz. 2	
— Kreien und Wilsen,	C. F. Riedel. 8.	
— Satow,	C. C. F. Hövet. 5	Walow.
— Stuer und WendischPriborn,	Mag., G. Leue. 4	Altenhof.

6) Prä-

(14) 6) Präpositur Neustadt. 8:

Zu Neustadt, und Lüblow:	Präpositus, J. A. Lorenz M. C. Kleffel. 4	Gr herzogl.
— Brenz, Stolpe u. Blievenstorf,	G. L. Märker. 1	
— Dambeck und Balow,	F. C. Projahn. 3	
— Herzfeld u. Karrenzin,	vacat.	Werle.
— Klüfs (und Neuhausen,	Bertram.) 2	Gros-
— Muchow u. Zierzow,	Bardey. 5	herzoglich.
— Spornitz u. Dütschow,	Fr. Lorenz. 6	

(6) 7) Präpositur Waren. 4:

Zu *Waren*, Alte Kirche: Neue ——	Präpos. C. Conradi. G. J. Schmidt. 3	Gr.herzogl.
— Ankershagen und Möllenhagen,	L. W. v. Rusdorf. 1	Möllenhagen.
— Vielist und Sommerstorf,	J. G. Hermes. 2	Vielist. Grabowhöfen.

(16) 8) Präpositur Wittenburg. 13:

Zu Vellahn Banzin u. Marsow,	Präpositus, A. W. F. Koch.	Gr.herzogl. Banzin.
— Camin,	Fr. Wilh. Flörke. 11	Camin.
— Döbbersen,	J. F. Dewerth. 8	Gr.herzogl.
— Dreilützow,	J. C. Lüttmann. 2	Dreilützow.
— Gammelin,	A. F. Koch. 1.	Gr.herzogl.
— Körchow,	J. C. Kliefoth. 7	Körchow.
— Neuenkirchen,	J. C. Franke. 6	Dönnewitz.
— Parum,	J. C. L. Wredow. 9	Gr.herzogl.
— Perlin,	D. C. Merian. 4	Perlin.
— Pritzier und Warlitz,	G. F. Sperling. 5	Pritzier. Schwechow.
— *Wittenburg:*	B. E. Glüer. 12	Gr.herzogl.
	C. L. Danneel. 10	
— Zarrentin und Valluhn,	C. W. T. Hofbauer. 3	

III) *Im Güstrowschen KirchenKreise*

(157) des *Herzogthums Güstrow.* 92

(6) 1) zu *Güstrow* und extra Circulum. 6:

Domkirche und H.GeistKirche:	Superintend., A. F. Fuchs Peter Heinrich Franke. 1 J. F. L. Pauli. 5	Gr.herzogl.
PfarrKirche:	Georg Eyller. 2 August Vermehren. 4	St. Güstrow.
Zu Rossow, Netzeband und Schönberg.	Wienke. 3	Gros-herzoglich. Schönberg.

(10) 2) Präpositur Goldberg. 9:

Zu *Goldberg*,	Präposit., J. Birkenstädt.	Gr.herzogl.
— Brütz,	F. Hückstädt. 7	Diestelow.
— Dobbertin,	F. H. Birkenstädt. 5	Kloster Dobbertin.
— KirchKogel,	J. F. Schulze. 3	
— Lohmen,	D. H. Zander. 1	
— Mestlin und Rüest,	J. A. Schulz. 2 M. J. J. Heydemann, Adj. 8	
— Techentin u. Below,	C. C. Borngräber. 6	Gros-herzoglich.
— Woosten,	A. D. Fredenhagen. 4	

(13) 3) Präpositur Lüssow. 13:

Präpositus, der Superintendent zu Güstrow.

Zu Belitz,	KirchenRath, E. Hermes. 1 J. S Krause, Adj. 10	Gr.herzogl.
— Camin,	C. F. Grimm. 12	
— Kavelstorf,	G. T. Amtsberg. 2	
— Kritzkow und Weitendorf,	G. E. Ludwig. 5	Weitendorf.
— *Lage*,	vacat.	Gros-herzoglich.
— Lüssow,	J. J. Simonis. 6	
— Recknitz,	O. E. Simonis. 7	Zapkendorf Spotendorf.
— Reinshagen,	C. F. J. Ludewig. 12	Vietgest.
— HohenSprenz,	C. F. Stiebeler. 9	Gros-herzoglich.
— Thürkow,	J. D. Knöchel. 8	
— Warnekenhagen,	J. L. Vofs. 3	
— Wattmanshagen,	Z. D. Susemihl. 4	

(36) 4) Präpositur Malchin. 19:

Zu Bülow,	Präpositus, R. F. D. Walter.	Bülow. Schorssow.
HohenDemzin,	(S. Bülow.)	Ziddorf. BurgSchlitz.
und Bristow,		Bristow.
— Basedow,	M. G. C. Wüsteney. 2	Basedow.
— Borgfeld,	L. B. C. Groth. 6	Ivenack.
— Gielow (u. Zettemin)	H. P. Schmidt. 12	Gr. herzogl.
— Gr. Gievitz u. Schönau,	Helmuth Timm. 14	Gr. Gievitz.
— Grubenhagen,	Fr. Kaysel. 16	Grubenhagen.
— Ivenack,	A. H. Ballhorn. 15	Ivenack.
— Kastorf,	J. Sänger. 1	Kastorf.
Rosenow und		Rosenow.
Briggow,		Briggow.
— Kittendorf und Sülten,	J. C. Fuchs. 13	Kittendorf.
— *Malchin*,	H. J. F. Hahn. 3 Fr. Beutel. 17	Gr. herzogl.
— Möllen, Tarnow und KleinHelle,	J. D. Wagener. 5	Möllen.
— Pansdorf,	(S. HohenMistorf S. 102.)	Remplin.
— Rambow u. Dahme,	F. H. H. Brandt. 11	Grubenhagen.
— Rittermannshagen und Lansen,	A. F. Becker. 10	Basedow.
— Röckwitz,	Theodor Piper. 9	Gützkow.
Zwiedorf (u. Wolde)		Kastorf.
— Schwinkendorf,	L. Brummerstädt. 4	Basedow.
— *Stavenhagen*, Ritzerow, Pribberow und Jürgenstorf,	J. B. J. Schmidt. 7	Gros-herzoglich. Kittendorf.
— Varchentin, Krasse und Deven,	J. C. Weissenborn. 18	Varchentin. Deven.
— GrosVarchow und Luplow,	F. C. Lehmann. 8	Gr. Varchow. Luplow.

(28) 5) Präpositur Penzlin. 11:

Zu GrosLukow, Marin und GrosFlotow,	Präpositus, J. B. Ladewig.	Gr. herzogl. Flotow.
— Ahrensberg,	C. C. Budler. 4	Basedow.
— Breesen,	vacat.	Breesen.
Pinnow und		Chemnitz.
Woggersin,		Woggersin.

Zu Chemnitz,	(S. Möllen, S. 99.)	Gr.herzogl.
— Federow, Kargow und Speek,	F. H. Vofs. 3 C. W. Bock. adj. 9	Kargow. Speck.
— Passentin,	(Heinzelmann zu Wolkentin. Heinzelmann jun., adj.)	Passentin.
— Peccatel und Liepen,	F. W. Barkow. 2	Peccatel. Liepen.
— *Penzlin*, Gr.Helle, Schwandt und Lapitz:	J. J. Eberhard. 5 E. J. A. Wüstney. 7	Penzlin. Lapitz.
— AltenRehse, Mallin, Krukow u. Wustrow,	G.L.J.Christlieb. 8	Penzlin.
— Rumshagen,	(S. Ankershagen, S. 97.)	Rumshagen.
— Schloen und GrosDratow,	J. H. Beckmann. 1	Torgelow. Dratow.
— Gr.Vielen, Zahren und Möllenstorf,	J. G. D. Doblow. 6	GrosVielen. Möllenstorf.

(20) 6) Präpositur Plau. 14:

Zu *Plau*:	Präpositus, G. Belitz. Schlecker. 4	Gros-
— Gnevstorf u. Retzow,	J. G. Volkmann. 9 E. O. F. Ockel, adj. 10	herzoglich.
— Grüssow u. Walow,	Kirchenrath, F. L. Reufsner. 1	Kogel.
— Jabel und HohenWangelin,	E. F. Reuter. 8	Kloster-Malchow.
— Kieth,	B. C. Vofs. 6	Linstow.
— Kuppentin und Plauerhagen,	vacat.	Daschow. Kuppentin. Penzlin. Gr.herzogl.
— Lütgendorf,	C. W. Prätorius. 3	Lütgendorf.
— *Malchow*, StadtK. u. Lexow,	Stubbendorf. 5	Kl.Malchow.
— —— KlosterK.	C. Weinreben. 7	
— Nossentin,	(S. AltSchwerin.)	Gr.herzogl.
— Gr.Poserin u. Carow,	J. A. Uhlig. 3	NeuPoserin.
— AltSchwerin,	J. F. J. Schmidt. 12	AltSchwerin. Sparow.
— Vietlübbe und Ganzlin,	J. J. Hempel. 11	Gros-herzoglich.

(29) 7) Präpositur Röbel. 12:

Zu *Röbel:* Neustadt:	Präpos., G. T. Zehlicke. H. C. Brinckmann. 6	Gr.herzogl.
— —— Altstadt,	F. L. H. Niederhöfer. 10	Gr.herzogl.
— Nätebow und Ludorf,	(S. Röbel, Neustadt.)	Bollewick. Ludorf.
— Cambs und Grabow,	J. C. F. Hübener. 1	Gr.herzogl. Below.
— Dambeck, Bütow und Karchow,	F. C. Staude. 11	Gr.herzogl. Dambeck.
— Leizen,	(S. Röbel, Altstadt.)	Leizen.
— Dammwolde und Finken,	C. W. Krückmann. 3	Dammwolde. Finken.
— Kiev-, Zepkow u. Wredenhagen,	August Piper. 8	Gr.herzogl.
— Krümmel,	(Reuschel, zu Gaarz.)	Krümmel.
— Laerz, Schwarz u. Diemirz,	F. L. Eichmann. 5	Kloster-Dobbertin.
— Massow,	(s. Satow, S. 95.)	Massow.
— Melz und Buchholz,	H. L. Willebrand. 4	Melz. Buchholz.
— Roggentin und Boek,	C. F. C. Hast, zu Rechlin. 7	Retzow. Boek.
— Sietow, Klink und Poppentin,	C. E. J. Schmidt. 9 (S. Sietow.)	Kl. Dobbertin. Klink. Kl. Malchow.
— Vipperow u. Priborn,	C. C. J. Passow. 2	Gr.herzogl.

(15) 8) Präpositur Teterow. 10:

Präpositus: der Superintendent zu Güstrow.

Zu Badendiek u. Rosin,	Joh. Passow. 3	Gr.herzogl.
— Bellin,	H. B. D. Walter. 4	Bellin.
— Klaber u. Wokern,	J. A. A. Bölken. 10	Gros-herzoglich.
— *Krakow* und Sammit,	Christian Passow. 8	Gros-herzoglich. Sammit.
— Lüdershagen u. Lübsee,	F. W. Schlecker. 7	Gr.herzogl.
— Serrahn und Dobbin,	E. F. E. Walter. 6	Kuchelmifs.
— *Teterow*,	E. J. Beutler. 5 F. D. Burmeister. 9	Gros-herzoglich.
— Gr. Upahl und Karcheez,	J. Schleef. 1	Karcheez.
— Zehna,	F. G. Krebs. 2	Zehna.

IV. Im *Rostockschen* KirchenKreise

(59) des Herzogthums Güstrow. 47

(8) 1) Präpositur Boizenburg. 6:

Zu *Boizenburg*:	Präpositus, C. Riemann. J. J. Kleiminger. 1		Gros-
— Blücher,	Friedr. Reineke. 2		herzoglich.
— Granzin und Greven,	F. C. Becker. 2		
— Gresse,	L. T. Wendt. 2		Gresse.
— Twedorf u. Nostorf,	(S. Granzin.)		Gros-
— Zarenstorf,	F. W. Krause. 4		herzoglich.

(10) 2) Präpositur Gnoien. 10:

Zu *Tessin*,	Präpositus, G. Dethloff.		Gr.herzogl.
— Basse,	F. A. L. von Rusdorf. 6		Lühburg. v. Moltkisch.
— Boddin,	E. G. Tiburtius. 2		Dölitz.
— *Gnoien*,	G. F. Küfner. 7		Gr.herzogl.
— Lübchin,	C. F. Päpke. 8		Grammow. Lübchin.
— Polchow,	E. G. Hemleben. 4		Polchow.
— Thelkow,	Friedrich Hermes. 5		Thelkow. v. Moltkisch.
— Vilz,	H. L. J. Karsten. 9		Vilz. v. Moltkisch.
— Walkendorf,	J. F. C. Wundemann. 3		Walkendorf.
— Wasdow,	F. J. Bahrd. 1		Wasdow.

(14) 3) Präpositur NeuKalden. 9:

Zu AltenKalden u. Finkenthal,	Präpositus, H. J. C. Storch.		
— Bruderstorf,	J. H. Dahse. 7		
— Gorschendorf,	(S. NeuKalden.)		Gr.herzogl.
— Jördenstorf,	J. C. Luci. 8		
— *NeuKalden* und Schlakendorf,	J. A. Brinkmann. 2		
— Levezow,	(S. Thürkow, S. 98.)		Levezow.
— Levin,	J. G. Schulze. 5		
— GrosMethling,	C. F. D. Hückstädt. 4		
— HohenMistorf,	J. A. Giesenhagen. 3		Gros-
— Röcknitz und Dargun,	Senior, F. C. Strempel. 1		herzoglich.
— Schorrentin,	M. J. F. Böhmer. 6		

(18) 4) Präpositur Ribnitz. 16:

Zu *Sülze*,	Präpositus, C. Raspe.	Grosherzogl.
— Bentwisch,	F. W. Crull. 2	Grosherzogl. v. Moltkisch.
	J. J. F. Crull, adj. 12	
— Blankenhagen und Dänschenburg,	O. G. Boeckler. 5	
— Fischland (Wustrow)	C. F. Berg. 15	Grosherzoglich.
— Kölzow,	C. C. Hinke. 11	Detmansdorf. Kölzow.
— Kuhlrade, Rost, Wulfshagen u. Klost. Wulfshagen,	J. J. F. Schreiber. 6	Grosherzogl. Klost. Ribnitz.
— *Marlow*,	A. C. F. Mie. 10	Grosherzogl.
— Petschow,	F. C. M. Hauswedel. 13	Bandelsdorf. Gubkow. Wehnendorf.
— *Ribnitz*: StadtK.:	J. Fromm. 9	Grosherzoglich.
	Friedr. Hane. 14	
— ——— KlosterK.,	C. L. Saniter. 3	Klost. Ribnitz.
— Rövershagen,	C. C. Wolff. 8	Stadt Rostock.
— Sanitz und Thulendorf,	F. W. Buchwald. 7	Grosherzogl. Grosherzogl. Lüsewitz.
— Teutenwinkel,	Mag. J. J. Stypmann. 1	Grosherzogl.
— Volkenshagen,	J. G. Simonis. 4	

(9) 5) Präpositur Schwaan. 6:

Zu Buchholz, Präpos.,	J. H. C. Mecklenburg.	Grosherzoglich.
— Biestow,	J. C. C. Berg. 4	
— Cambs u. Gr. Grenz,	C. Gardelin. 2	
— Hansdorf und Heiligenhagen,	J. F. Bauer. 1	
— Kessin,	J. G. Hinze. 5	
— *Schwaan* und Wiendorf,	J. D. Walter. 3	

(22) V) Im *Fürstenthum Schwerin.* 22

(7) 1) Schweriner Special Circul. 8:

Zu *Schwerin:* Domkirche:
Consistorialrath, G. C. B. Ackermann.
C. V. Hane. 1
F. C. Erbe. 2
— ——— Neustädter Kirche:
V. A. Studemund, senior. 5
F. C. P. Studemund, junior. 6
— Frauenmark, E. J. G. Wichard. 3
Severin u. Schlieven,
— Granzin, C. H. Birkenstädt. 4
— Wittenförden, Schütz. 7
} Grosherzogl.

(15) 2) Präpositur Bützow. 14:

Zu *Bützow:* Stadt Kirche:
Präpositus, Mag. Geisenhayner.
Mag., F. W. Mafsmann. 8
— —— Reformirte K. C. H. Schäfer. 10
— Baumgarten, Senior, C. G. Thube. 1
— Bernitt, F. A. Fleischer. 9
— Boitin, F. G. W. Franke. 2
— Moisall, August Strempel. 13 Moisall.
— Neukirchen und Hohen Lukow. C. E. Belitz. 4 Gr. herzogl. Hohen Lukow.
— Parum, J. H. C. Klunk. 3
— Qualitz, G. G. M. Behrns. 11
— Ruhn, Theodor Bühring. 7
— Tarnow, J. S. O. Schünemann. 5
— *Warin*, J. J. H. Gerds. 12
— Zernin u. Warnow, C. C. Wagner. 6
} Grosherzoglich.

(10) VI) *In der Herrschaft Wismar.* 9:

Ministerium zu Wismar.

Zu St. Marien u. Schw. Kl. } Superintendent Koch, Pastor. 1 Gr. herzogl.
Joh. Heinr. Eyller, Archid. 5 Räthlich.
— St. Georg u. Heil. Geist: } Wilhelm Schulz, Pastor. 2 Gr. herzogl.
Victor Friedr. Hager, Diac. 4 Räthlich.
— Nicolai u. Gr. Mönchen: } F. I. C. Enghard, Pastor. 8 Gr. herzogl.
Fr. Carl Ernst Walter, Diac. 9 Räthlich.
— Neu Kloster u. Bäbelin, Erich Samuel Haupt. 7
— Poel, D. C. Susemihl. 6
— Gr. Tessin, J. C. F. Erdmann. 3
} Grosherzoglich.

VII) *Ministerium zu Rostock.* 10:

Director Ministerii: Doctor, Georg Detharding.
(8 Kirchen) (Räthlichen Patronats.)

Zu St Jacob: Georg Heinrich Petersen, Pastor 2
Doctor, Georg Detharding, Diaconus. 1
— St. Marien: Praepositus, M. J. G. Becker, Pastor. 3
Mag. Joh. Marc. Constant. Tarnow, Diac. 6
— St. Nicolai: Magister, Carl Genzken, Pastor. 8
Christian Friedrich Raddatz, Diaconus. 10
— St. Petri: Doctor, Johann Bernhard Krey, Pastor 7
M., Joh. Christian Carl Kloofs, Diac. 9
— Heil. Geist, Doctor, Samuel Gottlieb Lange, Pastor. 4
— St. Johann } Magister, Christian Friedrich Wilhelm
St. Georg, } Petersen, Pastor. 5
— HeiligenKreuz, S. Pastor zu St. Jacobi.

(2) VIII) RömischKatholische Prediger: 3

Zu *Schwerin:* Pastor, Laurentius Papenheim.
—— Stephanus Heck.
— Ludwigslust, —— Josephus Schulze.

E) HülfsPrediger. (12)

(nach dem Alter ihrer Ordination.)

J. G. C. Riedel, zu Bützow.
C. F. Kriegk, - Plau.
J. Suwe, - Gnoien.
C. F. C. Erdmann, - Kuhlrade.
C. F. Rönk, - Lübz.
J. L. Fromm, - Ribnitz.
Carl Theophilus Erfurt, - Hagenow.
J. G. F. Heidensleben, - Schwaan.
Stephan Johann Hermann Blandow, - Sternberg.
C. H. H. Knöchel, - Sülze.
Johann Peter Schiller, - Boizenburg.
Carl Georg Spalding, - Crivitz.

F) Candidaten des PredigtAmts, (54)

insoferne solche, *pro licentia concionandi*, tentiret sind (nach der Ordnung der Präposituren.)

I. In der *MecklenburgRostockschen Superintendentur:* 8

Präpositur		
Bukow,	J. C. L. Tarnow,	zu Roggow.
Doberan,	Georg Joach. Friedr. Crull,	- Doberan.
Gnoien.	L. J. H. Schneider,	- Grammow.
NeuKalden,	Daniel Philipp Walter,	- Lüchow.
Ribnitz:	H. C. F. Wolff.	- Hirschburg.
	Joh. Carl Daniel Severus,	- Lüsewitz.
Schwaan:	Bernhard Ratich,	- Buchholz.
Sternberg,	Joh. Carl Samuel Händke,	- Rosenow.

II. In der *Parchimschen Superintendentur:* 20

Parchim:	Johann Nicolas Bandelin,	zu Gischow.
	Carl Friedrich Hermes,	- Marnitz.
	Eduard Carl Friedr. Simonis,	- Parchim.
Crivitz:	Treuter,	- Bahlenhüschen
	Rhades,	- GodernscheM.
	H. L. A. Scheel,	- Müsselmow.
Hagenow:	J. F. Ebeling,	- GrossenBrüz.
	Johann Friedr. Carl Sickel,	- Picher.
	Matthias Fr. Behrenberg,	- Toddin.
Lübz:	Krückmann,	- Kogel.
	Adolf Fabricius,	- Kreien.
Neustadt,	Friedr. Andr Paaltzow,	- Balow.
Waren:	N Carlstaedt,	- Ankershagen.
	M. Ernst C. David Behm,	- Grabowhöfe.
	Joh. C. Fr. Werner,	- Waren.
Wittenburg:	Johann Carl Uhlmann,	- Hülseburg.
	Ortmann,	- Schwechow.
	F. L. Monich,	- Vellahn.
	Friedrich Schneider,	- Waschow.
	J. H. C. Steinkroofs,	- Zarrentin.

III. In der *Güstrowschen Superintendentur*: 9

Lüssow:	Joh. Georg Bernhard Knöchel,	zu Bredentin.
	Johann Enoch Simonis,	- Lüssow.
Malchin:	Friedr August Scheven, Heinrich Staude,	- Malchin.
Penzlin,	Johann Christian Monich,	- Arensberg.
Röbel:	Georg Friedr. Mühlenfeld,	- Gr.Kelle.
	Bernh. Friedr. Martienssen,	- Dambeck.
	Joh. Carl Helm. Krückmann,	- Dammwolde.
Teterow,	Heinrich Jacob Zarnke,	- Kl.Tessin.

IV. In der *Schwerin Mecklenburgischen Superintendentur:* 8

Boizenburg,	Beckmann,	zu Granzin.
Bützow,	Daries,	- Bützow.
	Odewahn,	- Bernitt.
Gadebusch,	Tarnow,	- Vietlübbe.
Grevismühlen:	Dietz,	- Dassow.
	Gardelin,	- Grundeshagen.
	Schubart,	- Tesdorf.
Mecklenburg,	J. H. F. Zarnke,	- Trambs.

V. zu *Ludwigslust:* 2 Friedrich Daniel Grammann.
Johann Christian Jacob Kittel.

VI. — *Rostock:* 4 C. J. C. Michaelsen.
L. Jacobi.
C. W. Albrand.
A. H. Reineke.

VII. — *Wismar:* 3 Gabriel Lectow.
Carl Friedrich Caspar Griewank.
N. N. Raddaz.

II. *Die Grosherzogl. Landes Universität* zu Rostock,

gestiftet von den Herzogen Johann V. und Albrecht V. zu MecklenburgSchwerin, unter Bestättigung des Pabsts Martin V. vom 13. Febr. und eingeweihet 12. Novb. 1419 von dem Bischof Heinrich zu Schwerin, nach Greifswald verlegt 1437 - 1443; nach Bützow 1760; restaurirt in Rostock vom Herzog Friedrich Franz 15. May 1789.

Patronus und Kanzler der Universität,

Se. Königl. Hoheit der Grosherzog, als FürstBischof zu Schwerin,

besetzt 14 ordentliche ProfessorStellen.

Com Patronus

Der StadtMagistrat zu Rostock, besetzt 9 ProfessorStellen.

RegierungsBevollmächtigter,

(zur Beobachtung des deutschen Bundestagsbeschlusses vom 20. September 1819.)

GeheimerKanzleirath, Friedrich von Schmidt.

Rector,

Professor, GeneralChirurgus Josephi, (bis 1. Jul. 1820.)

Ordentliche Professoren, (23)

1) Theologische Facultät.

Doctor, Samuel Gottlieb Lange, räthlicher Professor, Decan bis 1. Jul. 1820. (7)

Consistorialrath, Dr. Gustav Friedrich Wiggers, (12) } Grosherzogliche
Consistorialrath, Dr. Anton Theodor Hartmann, (13) } Professores.

Doctor, Johann Philipp Baurmeister, räthlicher Profess. (21)

2) Juristische Facultät.

Dr., Johann Christian Eschenbach, Senior der Universität. (1) } räthliche Pro-
Doctor der Rechte u. der Philosophie, Ferdinand Kämmerer, Decan bis 1. Jul. (15) } fessores.

ConsistorialViceDirector, Dr. Conrad Theodor Gründler, (18) } Grosherzogliche
Consistorialrath, Dr. August Ludwig Diemer, (19) } Professores.

3) Medicinische Facultät.

Geheimer Medicinalrath, Dr. Samuel Gottlieb Vogel, der K. Academie der Naturforscher und mehrerer medicinisch-pharmaceutischen Societäten zu Cassel, Erlangen und Paris Mitglied. (4)

General Chirurgus, Dr. Wilhelm Josephi, des Grosherzoglich Hessischen Ludwigs Ordens Ritter, der Jenaischen mineralogischen und der Göttingischen Gesellschaft der Freude der Geburtshülfe Ehren Mitglied. (6)

Dr. Georg Heinrich Masius, der Gesellschaft der ärztlichen Naturkunde und der naturforschenden Gesellschaft zu Göttingen und des deutschen ärztlichen Kunstvereins Mitglied, Decan bis 1. Jul. (10)

grosherzogliche Professores.

Räthlicher Professor, vacat.

4) Philosophische Facultät.

M. Peter Johann Hecker, grosherzoglicher Professor der Mathematik. (2)

M. Franz Lorenz Christian Karsten, grosherzogl. Professor der Oeconomie, des Londoner Board of Agriculture, der Kurmärkischen, Leipziger und Zellischen öconomischen Gesellschaften Mitglied. (3)

Hofrath, M. Gerhard Philipp Heinrich Normann, grosherzogl. Prof. der Geschichte u. Staats Wissenschaften. (5)

M. Jac. Sigism. Beck, räthl. Professor der Metaphysik. (8)

M. Johann Friedr. Pries, räthl. Professor der Moral. (9)

M. Immanuel Gottlieb Huschke, grosherzogl. Professor der Beredsamkeit und schönen Wissenschaften, der Königl. Niederländischen Academie der Wissenschaften Mitglied. (11)

M. Gustav Sarpe, räthlicher Professor der griechischen Literatur, Decan bis 1. Jul. (14)

M. Heinrich Gustav Flörke, grosherzoglicher Professor der Naturgeschichte und Botanik. (16)

Dr. Gustav Peter Samuel Mähl, grosherzogl. Professor der Chemie und Pharmacie, ausserordentlicher Beisitzer der Medicinischen Facultät. (17)

Dr. Theolog. Ernst Aug. Philipp Mahn, grosherzogl. Professor der morgenländischen Literatur u. Sprachen. (20)

Der räthliche Professor der Mathematik, vacat.

Ausserordentlicher grosherzogl. Professor.

Friedrich Steinhoff, Professor der Thier Arzneikunde.

Privat Docenten. (5)

1) In der Theologie.

M. Johann Marcus Constantin Tarnow, Baccalaureus.

2) In der Rechtsgelehrsamkeit.

Doctor, Johann Friedrich Theodor Burchard.
—— Johann Christian Koppe.
Doctorand, Carl Raspe.

3) In der Philosophie.

Magister, Johann Marcus Constantin Tarnow.
—— Adolph Christian Siemssen.

Grosherzogliche Sprachlehrer.

Französischer Sprachlehrer, D. F. W. Rönnberg.
Lector der englischen Sprache, J. Newington.

Grosherzogliche Exercitienmeister.

Stallmeister, Friedrich Rehberg.
Tanzmeister, Johann Philipp Lion.
Zeichenmeister, Johann Andorf.
Mechanicus, Christian Albrecht.
Fechtmeister, vacat.

Universitäts Bediente.

UniversitätsSecretär, Johann Wilhelm Frehse.
Actuar. der JuristenFac. Christian Joachim Holsten.
UniversitätsBuchdrucker, Friedrich Behm.
Pedell, J. H. Schulze.
Famulus, J. C. M. Junge.
AnatomieAufwärter, N. Schulz.
Uhrmacher, Joh. Fidelis Tschoffen.

Academische Neben Aemter.

Groshervogliche Universitäts Bibliothek.

Erster Bibliothekar, Professor Huschke.
Zweiter Bibliothekar, Dr Johann Christian Koppe.
Doctorand, F. W. Rönnberg, Adj.

Botanischer Garten.

Aufseher, Professor Flörke.
Gärtner, Ludwig Haedge.

Engeres Academisches Concilium.

Assessores: Professor Pries, } bis zum 1. Jul.
Professor, Dr. Lange, } 1820.

Inspector des Convictoriums.

Professor, J. S. Beck.

Academischer Fiscus.

Administrator, Professor Hecker.

Fiscus Professorum ducalium,

aus der DotationsActe II. Johann Albrechts I. vom 8. Apr. 1557.

Secretär, J. W. Frehse, Receptor fiscalium.

Aufseher der Academischen Gebäude.

Professor, P. J. Hecker.

Grosherzogliches MünzCabinet.

Aufseher, Consistorialrath Hartmann.

Grosherzogliches Museum.

Aufseher, Professor Flörke.

Grosherzogliches Pädagogisch Theologisches Seminarium,

(aus der Herzoglichen Stiftung vom 16. Aug. 1790.)

Inspector, Consistorialrath, Dr. G. F. Wiggers.

Ordentliche Mitglieder: 6

J. C. D. Schneider, Senior,	aus Güstrow.
Chr. Kracht,	— Goldberg.
H. J. C. Tiburtius,	— Boddin.
N. Buschmann,	— Schwerin.
Moritz Bauch,	— Gr. Raden.
Georg Fromm,	— Rossow.

Ausserordentliche Mitglieder: 10

Inspector der Stipendien.

Professor, P. J. Hecker.

UniversitätsSyndicus.

Professor, Dr. F. Kaemmerer.

ProfessorenWittwenCasse.

Administrator, Professor Hecker.

Die Mecklenburgische Naturforschende Gesellschaft, zu Rostock, (gestiftet am 1. Jul. 1800.)

Ordentliche Mitglieder.

GeneralChirurgus, Professor, Dr. W. Josephi.
Professor, M. Franz Lorenz Christian Karsten.
Magister, Adolph Christian Siemssen, Secretär.
Geh. Medicinalrath, Dr. Samuel Gottlieb Vogel
Doctor, Ludwig Peter Friedrich Ditmar.
HofApotheker, F. W. Krüger.
Professor, H. G. Flörke.

} das Präsidium wechselt vierteljährlich.

EhrenMitglieder und Correspondenten. 74

Die philomatische Gesellschaft zu Rostock,
(gestiftet am 24. May 1819.)

Director, Professor Karsten.
GehülfsDirector, Präpositus Becker.
Secretär, Professor Flörke.
Mitglieder: 30

III. *Schulen.*

A) Gelehrte Schulen,

1) im *Fürstenthum Schwerin.*

Das Gymnasium Friedericianum, zu Schwerin,
(Grosherzoglichen Patronats.)

ist die vom Herzog Ulrich, als Bischof zu Schwerin, 1565 gestiftete DomSchule, welche 1576 und mit der, früher 1553 vom H. Johann Albrecht gestifteten BurgSchule vereinigt; vom Herzog Friederich mit einem Theil des Bützowschen PädagogienFonds 1781 aufs neue dotiret und vom Grosherzog Friederich Franz mit erweiterten Verbesserungen 1818 zum *Friedericianum* erhoben wurde.

Scholarchen:

Consistorialrath, G. C. B. Ackermann.
OberSchulrath, M., Joh. August Goerenz, Director.
Conrector, Heinrich Christoff Bruger, emeritus.
Conrector, J. C. W. Schumacher.
Prorector, Friedrich August Ferdinand Loeber.
Subrector, Pastor, Friedrich Mozer.
Cantor, Christian Immanuel Schötter.
Collaboratoren: Wilhelm Christoph Monich.
Mag., Friedrich Ludwig Franz Raspe.
August Adam Friedrich Müller.
Rechenmeister, Johann Heinrich Westphal.
Schreib- u. Zeichenmeister, Joh. Carl Julius Rud. Dav. Holst.

2) Im *Herzogthum Güstrow.*

DomSchule zu Güstrow.
gestiftet vom Herzog Johann Albrecht zu Mecklenburg 1553.

Patronus, Se. Königliche Hoheit.
ComPatron: Bürgermeister und Rath zu Güstrow.
Scholarchen: Superintendent, A. F. Fuchs.
Pastor Franke. Pastor Vermehren.
—— Eyller. —— Pauli.
Rathsherr, Hofrath Barkey.

Rector,

Rector,	Professor, Joh. Friedr. Besser,	Grosherzogl. Räthliche.
Conrector,	Carl Ch. Herm. Vermehren,	
Subrector,	Johann Christian Hahn,	
Cantor,	Friedrich Kämpffer,	
Succentor,	J. C. Bierstädt,	
Präceptor,	August David Franke,	
Schreib- u. Rechenmeister,	Hermann Adolf Behrens,	

3) im *Herzogthum Schwerin.*

Schule zu Parchim, (Grosherzogl. Patronats.) gestiftet von den Herzogen Johann Albrecht und Ulrich zu Mecklenburg 1564.

Scholarchen:	Superintendent, R. C. F. Francke.	
	Rathsherr, Dr. Gotthard Kofs.	
	Pastor, C. H. G. Willebrandt.	
	Rathsherr, C. J. Rönnberg.	
Rector,	Professor, M. Joh. Christ. Mart. Wehnert.	
Conrector,	J. C. Thede.	
Subrector,	Carl Gottlob Temper,	vom Scholarchat präsentirt.
Cantor,	Carl Bossart,	
Präceptor,	Wilhelm Schuldze,	

4) in der *Stadt Rostock.*

StadtSchule zu Rostock.

Patronen:	Bürgermeister und Rath zu Rostock.	
Scholarchen:	Bürgermeister, Dr. Johann Friedr. Zoch.	
	Bürgermeister, Dr. J. J. A. Taddel.	
	Senator, Dr. J. L. Schulze.	
	—— Dr. D. L. E. Karsten.	
	Director, Dr. Georg Detharding.	
Rector,	Professor, Mag. Gustav Sarpe.	
Conrector,	Magister Mahn.	
Callaborator,	Mag., Adolf Christian Siemssen.	
Cantores:	Johann Carl Rud. Köneke,	an St. Marien.
	Joh. Friedr. Ludw. Grapow,	St. Nicolai.
		an St. Jacob, vacat.
	Hermann Heinrich Allers,	an St. Petri.
Sprachlehrer,	C. W. Bühring.	
Schreib- und Rechenmeister,	Renatus Ehrenfried Sturm.	

5) in der *Herrschaft Wismar.*

StadtSchule zu Wismar.

Patronen:	Bürgermeister und Rath zu Wismar.

Scholarchen: Bürgermeister, E. H. Fabricius.
——— Justizrath, C. v. Breitenstern.
Inspectoren: Rathsherr, Dr. Franz Jac. Chr. Schröder.
Rathsherr, G. D. A. Hasse.
Rector, Professor, Joh. Hartw. Franz Groth,
Conrector, Joachim Heinrich Griewank,
Cantor, August Gottlieb Geissel,
Magister, J. O. Plagemann,
Magister Crain,
Sprachmeister, Mag., Georg Friedrich Hermann,
} Schullehrer.
Schreib- und Rechenmeister, Joh. Anton Friedrich Soltau.

B) *Bürger Schulen in den übrigen Städten und Flecken,* grosherzoglichen Patronats, (unter Aufsicht der Superintendenten.)

a) *der Mecklenburg Kostockschen Superintendentur.* (24)

Zu *Neu Bukow:* Johann Friedrich Carl Schmidt, Rector.
Schuldt, Organist.
— *Dargun,* B. F. L. Schmidt, Cantor und Organist.
— *Doberan:* Häfskarl, Cantor und Organist.
C. J. F. Schwemer, Schullehrer.
— *Gnoien:* HülfsPrediger, J. Suwe, Rector.
C. W. Sülstorff, Conrector.
Kellner, Schullehrer.
E. D. S. Hermes, Organist.
— *Neu Kalden:* Friedr. Hartw. Harder, Rector u. Organist.
C. A. J. Walter. Schullehrer.
— *Kröpelin:* Joh. Aug. Friedr. Holzthien, Rector.
J. H. Maak, Schullehrer.
— *Marlow,* Paddratz, Cantor.
— *Ribnitz:* HülfsPrediger, J. L. Fromm, Rector.
Carl Christian Maaker, Cantor u. Organist.
— *Schwaan:* HülfsPred., J. G. F. Heydensleben, Rector.
Theodor Friese, Organist.
— *Sternberg:* P. G. F. Schäfer, Rector.
G. C. F. Walter, Conrector.
Scheel, J. G. Buchholz, } Schullehrer.
— *Sülze,* HülfsPrediger, C. H. H. Knöchel, Rector.
— *Tessin,* Eccard Wehner, Rector.

b) *des Parchimschen KirchenKreises.* (18)

Zu *Crivitz:*	HülfsPrediger Spalding, Rector u. Organ.
	Rückhard, Cantor.
— *Dömitz:*	Sieffart, Rector.
	Parbs, Organist.
— *Grabow:*	F. F. A. Bauer, Rector.
	Friedr. Franz Meyer, Cantor u. Organist.
	N. Brockmann, Schullehrer.
— *Hagenow:*	HülfsPrediger Erfurth, Rector.
	Friedrich Belz, Cantor und Organist.
	Casimir, Schullehrer.
— *Lübz:*	HülfsPrediger, C. F. Rönk, Rector.
	Fr. Saenger, Cantor und Organist.
— *Neustadt,*	Timoth. Gottl Märk, Rector u. Organist.
— *Waren:*	Gottlieb Ernst Zander, Rector.
	Carl Heinrich Kalow, Conrector.
— *Wittenburg:*	Christian Heinrich Kräpelin, Rector.
	Müller, Cantor.
— *Zarrentin:*	Christlieb, Schullehrer.

c) *des Güstrowschen KirchenKreises.* (17)

Zu *Goldberg,*	Friedrich Gustloff, Rector ued Organist.
— *Krakow,*	N. Böhlke, Rector.
— *Lage:*	C. J. Ziemssen, Rector.
	Johann Friedr. Schlichting, Organist.
— *Malchin:*	Blankenburg, Rector.
	E. C. F. Behm, Cantor.
	J. J. C. Rathsach, Succentor.
— *Plau:*	W. O. Krause, Rector.
	HülfsPrediger, C. F. Kriegk, Conrector und Organist.
— *Röbel:*	Friedrich Wilh. Heinrich Bauch, Rector und Organist.
	A. F. L. Hahn, Cantor.
	Friedrich Conrad Heinrich Beutel, Frei-Schullehrer.
— *Stavenhagen,*	Schäfer, Rector und Organist.
— *Teterow:*	Ferdinand Höek, Rector.
	N. N. Roloff, Conrector.
— *Malchow,*	C. L Schmundt, Cantor. (Klösterl. Patron.)
— *Penzlin,*	Pfeiffer, Rector. (Freiherrl. Patronats.)

d) *der SchwerinMecklenburgischen Superintendentur.* (17)

Zu *Boizenburg:*	Brinkmann, Rector.
	Christian Ludwig Müller, Cantor.
	Christian Gottfried Hollmann, Organist.
— *Brüel,*	Carl Joh. Heinrich Ponath, Cantor und Organist.
— *Bützow:*	HülfsPrediger, J. G. C. Riedel, Rector.
	Schröder, Cantor und Organist.
	Fust, Adjunctus.
	Joh. Heinrich Bion, reformirter Cantor.
	Schacht, Schullehrer.
— *Dassow,*	Johann Stahleker, Cantor und Organist.
— *Gadebusch:*	Salomon, Rector und Organist.
	Hane, Cantor.
— *Grevismühlen:*	Gustav Adolf Zeller, Rector.
	Friede, Organist.
— *Rehna:*	Dr. Philosophiae Schneider, Rector.
	F. C. Balde, Cantor und Organist.
— *Warin,*	Joachim Levin Schönrogg, Cantor und Organist.

C) *LandSchulen.*

werden im zweiten Theil, sowohl bei den Domainen, als ritterschaftlichen und übrigen Landgütern, an jedem Orte nachgewiesen.

LandSchulmeisterSeminarium, zu Ludwigslust.

gestiftet in Schwerin 29. April 1782 und in Ludwigslust 26. April 1786

für die grosherzoglichen Domainen.

Curator,	ConsistorialR., Dr. M. J. C. Passow.
RechnungsRevisor,	CabinetsSecretär, Peter Andersen.
Inspector und Berechner,	HülfsPrediger, Conrad Carl Friedrich Willbrandt.
Hülfslehrer,	August Wilhelm Georg Raettig.
Musiklehrer,	Hofharmonist, Ferdinand Vollbrecht.
BaumGärtner,	Hofgärtner, Joachim Schmidt.
Seminaristen:	15.

IV. *Jungfrauen Klöster.*

A) In den Herzogthümern Mecklenburg.

Sind von der Landesherrschaft 1572 zur christlichen Auferziehung einländischer Jungfrauen, der Ritter- und Landschaft überwiesen, und die von dieser erwählten Provisoren und Hauptmänner werden von der Regierung bestätiget.

1) *Das Kloster Dobbertin.*

a) *Kloster Beamte.*

Provisores:

Landrath, Adam Otto von Vieregg auf Steinhausen, wegen des Herzogthums Schwerin.

Hans Diedrich Wilhelm von Blücher auf Sukow, wegen des Herzogthums Güstrow.

Klosterhauptmann,

Rittmeister, Ferdinand von Raven auf Müsselmow.

Syndici:

Procurator, Enoch Gustav Zander,
Hofrath, Carl Heinrich Christoph Trotsche, } zu Güstrow.
Küchenmeister, G. H. Schulze,
AmtsRegistrator, J. C. F. Behrens.
Amtsschreiber, vacat.
ForstInspector, Wilhelm Otto Struve.
Förster: zu Kläden, Jacobs, zu Schwinz, Neckel.
- Mestlin, Zebuhr, - Sietow, Kleinkamp.
- Schwarz, Wilhelms, - Kl.Upahl, Stange.
AmtsJäger, - Dobbertin, Pflugradt.
Holzwärter, - Bossow, Wendland.

b) *Der klösterliche Convent:* (126)

(nach den Nummern der Einschreibung in die KlosterListe.)

Domina, Frau Gräfin Marianne von Bassewitz.

Conventualinnen,
zur vollen Geld- und NaturalHebung: (31)

(tragen, nebst der Domina, ein von der hochsel. Herzogin *Louise Friederike*, 1763 verliehenes Ordenskreuz *pour la vertu*, an einem blauen mit weifs eingefafsten Bande, mit einem, von der wail. Durchl. Herzogin *Louise* 1787 zum Gnadenzeichen hinzugefügten silbernen Stern auf der linken Brust.)

Fräul. H. S. von Welzin. 202 Fräul. F. C. A. von Rohr. 325
— A. F. von Holstein. 282 — C. H. von Vieregg. 337
— E. O. von Linstow. 295 — J. M. E. von Hobe. 350

Fräul. A. C. von Barner. 357
— S. D. J. von Passow. 366
— E. H. C. von Warburg. 368
— M. E. von Zepelin. 379
— E. E. v d. Kettenburg. 385
— L. J. von Genzkow 388
— D. E. von Levezow. 402
— D. J. von Plessen. 406
— E. C. C. von Drieberg 407
— E. C. von Barner. 411
— J. A. von Bülow. 426
— S. T. von Ahrenstorff. 437
— D. W. H. von Pritzbuer. 440
Fräul. J. von Bülow. 445
— F. C. von Levezow. 457
— A P. E. von Walsleben. 484
— D. M. von Blücher. 487
S C. von Malzahn 488
— F D. M. von Blücher. 492
Gräfin D. von Raben. 493
Fräul. L. F. von Barner. 515
— E. F. D. von Rohr. 515
Demoiselle A. J. Tiede.
—— W. C. Zander.
—— J. M. M. Gabke.

Zur vollen GeldHebung: (15)

Fräul. M. C. F. von Plessen 529
— A. D. E. von Barner. 533
— F. M. von Zepelin. 542
— F. F. von Moltke. 543
Gräfin L. von Holstein. 553
Fräul. O. F. von Blücher 554
— E. M C. von Flotow. 556
— M. A. S. von Kardorff. 559
Fräul. S. C. C. von Dewitz. 560
— S. D. von Pressentin. 565
— H. S. M. v. der Lühe. 571
— U. F. M. von Linstow. 573
— F. C. von Bülow. 574
— C L. E. von Blücher. 588
— L. S. von Linstow. 589

Zur halben Hebung: (38)

Fräul. U. E. S. v d. Lühe. 590
— E. H. D. von Quitzow. 593
— L. C. von Both. 609
— H. E. von Sperling. 613
— F. S. von Lützow. 615
— S. U. W. von Flotow. 616
— S. E. E. von Schack. 617
— A. H. v. Wenkstern. 620
— E. J. von Holstein. 628
— M. D. v. Mecklenburg. 637
— C. F. W. von Tornow. 638
— C. C. F. von Tornow. 644
— J. S. A. v. Strahlendorf. 645
— A. L. S. v. Grävenitz. 650
— A. C. C. von Hobe. 658
— G. E. von Bülow. 659
Fräul. L. E. C. v. Lützow. 669
— F. C. S. von Schack. 672
— C. M. F. von Kampz. 675
— F B. E. von Flotow. 677
— C D. E. von Flotow. 678
— E. C D. von Flotow. 680
— D H. C. von Holstein. 686
Gräfin E. M. C. v. Bothmer. 689
Fräul. L. F. von Bassewitz. 695
— F. D. von der Lühe. 696
— M. C. A. von Bülow. 700
— L. C. H. v Hammerstein. 701
— L. H. C. von Kampz. 705
— M. H von der Lühe. 707
— C. F. L. v. Gentzkow. 708
— F. J. C. von Rieben. 712

Frl. L. F. C. von Holstein. 714 Frl. W. J. von Flotow. 724
— E. D. H. von Lücken. 715 Demoiselle von Schöpfer.
— W. F. A. von Bredow. 720 —— Wachenhusen.

Zur Viertel Hebung: (42)

Frl. D. L. W. v. Flotow. 728 Frl. D. E. C. von Pentz. 764
— S. C. E. von Lützow. 731 — M. U. v. Welzin. 767
— P. E. F. von Buch. 735 — U. L. von Bülow. 770
— W. C. von Preen. 736 — E. von Schack. 771
— C. P. E. von Levezow. 739 — B. S. U. von Preen. 772
— S. J. H. von Weltzin. 740 — H. F. von der Lancken. 773
— E. J. von Plessen. 741 — W. C. von Graevenitz. 775
— L. S. O. von Cramon. 744 — J. S. U. von Raven. 776
— L. S. D. von Bülow. 746 — M. A. von Holstein. 777
— S. M. von Lowzow. 747 — C. E. F. von Engel. 779
— A. E. W. v. Graevenitz. 748 — S. E. F. v. Hammerstein. 780
— S. von Both. 749 — A. E. J. v. Stralendorff. 781
— J. F. W. von Glöden. 750 — J. M. von Meerheimb. 784
— L. A. W. von Holstein. 751 — F. C. S. von Bülow. 785
— S. W. A. von Schack. 753 — M. F. C. v. Normann. 786
— D. F. A. v. d. Lancken. 755 — E. C. L. von Plessen. 789
— C. F. D. v. Gentzkow. 756 — F. C. von Oertzen. 793
— A. E. E. von Malzahn. 757 — C. L. von Bülow. 796
— L. F. E. von Oertzen. 758 — C. W. B. von Below. 797
— W. F. L. von Bülow. 759 — M. D. M. v. Winterfeld. 798
— F. F. von Below. 760 — H. A. von Lützow. 799

c) *Grosherzogliche Pensionistinnen.*

1) Mecklenburg Schwerinsche: (6)

(aus der Entsagungs Vereinbarung vom 22. April 1809, *Staats-Kalender* 1810, Th. II. S. 197.)

Fräul. Hedwig von Bodeck,
—— Louise von Stralendorff,
—— Marianne von Barsse,
—— Dorothea von Hannekeen,
} zur vollen Geldhebung.

—— Anna von Bodeck,
—— Elisabeth von Lützow,
} zur halben Hebung.

2) Mecklenburg Strelitzische: (3)

(aus einer ritter- u. landschaftlichen Bewilligung vom 23. Decb. 1809, Mecklenb. Strelitzischer *Staats Kalender* 1810. S. 156.

Fräul. Florine von Kamptz,
—— Charlotte von Scheve,
} zur vollen Hebung.

Demoiselle Henriette Horn, zur halben Hebung.

2) *Kloster Malchow.*

a) *KlosterBeamte.*

Provisoren.

Landrath, Carl Alexander von Welzin auf Tessin, wegen des Herzogthums Schwerin

Oberst, Carl Friedrich von Müller auf Striggow, wegen des Herzogthums Güstrow.

Klosterhauptmann,

Kammerherr von der Lancken auf Gahlenbeck.

Syndicus, Advocat Tschierpe zu Güstrow.

Küchenmeister, Friedrich Jacob Wilhelm Engel.

Förster: zu Cramon, Völz zu Jabel, Schlange.
- Drewitz, Schildein. - Malchow, Michaelsen.

Holzwärter: zu Damerow, Vofs. zu Loppin, Schwarz.
- Drewitz, Michael. - Sembzin, Bruhns.

b) *Der klösterliche Convent:* (51)

(nach den Nummern der Einschreibung in die KlosterListe.)

Domina, Frau A. S. F. von Below.

Conventualinnen: zur vollen Hebung: (14)

Fräul. A. von Barner.	151	Fräul. M. S. von Flotow.	222
— E. M. von Pressentin.	160	— L. A. von Barner.	250
— C H. L. von Plessen.	167	— H. M. von Stralendorf.	252
— M. A. v. Stralendorff.	174	— M. E. von Passow.	256
— C. D. von Rohr.	206	— C. S. G. von Bülow.	262
— C. H. von Raben.	210	— S A. von Barner.	265
— H. L. M. von Quitzow.	214	— H. M. von Lützow.	268

(Tragen, nebst der Domina, den, von der hochsel. Herzogin *Louise Friederike* 1763 gestifteten Orden: *pour la vertu*, an einem rothen mit weifs liserirten Bande, mit dem von der wail. Durchl. Herzogin *Louise* 1787 erhaltenen Stern auf der linken Brust.)

Zur halben Hebung: (25)

Frl. H. E. von Malzahn.	274	Frl. F. D. von Rohr.	320
— A. C. von Oertzen.	275	— C. A. von Ahrenstorf.	323
— H. J. von Lützow.	279	— A. U. C. von Flotow.	331
— F. J. von Levezow.	280	— F. M. von Kamptz.	347
— S. C. F. von Gentzkow.	284	— J. M. von Barner.	349
— C. F. S. von Drieberg.	288	— C. D. F. v. Pressentin.	358
— C. A. D. von Rohr.	312	— C. I. E. v. Quitzow.	362

C. P. Baronne v. Bothmer. 372
Fräul. F. L. J. von Zepelin. 373
— L. C. v. Mecklenburg. 381
— A. M. von Sperling. 384
— C. S. von Schack. 385
— F. L. von Wenkstern. 387
Fräul. M. C. S. von Both. 392
— E. S. von Lützow. 394
— L. L. F. von Koppelow. 401
Demoiselle, C. D. Spalding.
—— J. L. E. Bölkow.

Zur Viertel-Hebung: (12)

Fräul. S. J. H. von Weltzin. 405
— F. L. von Grävenitz. 407
— S. A. H. von Holstein. 410
— H. C. E. von Schack. 411
— E. S. von Barner. 413
— H. S. von Linstow. 416
Fräul. H. A. E. v. Hopfgarten. 417
— C. L. von Flotow. 419
— L. A. von Flotow. 425
— J. M. von Genzkow. 427
— E. C. von Schack. 429
— C. C. von Hobe. 431

3) *Kloster Ribnitz.*

a) *Kloster-Beamte.*

Provisoren.

Drost von Plessen auf Drusewitz, wegen des Herzogthums Güstrow.

Otto Friedrich von Buchwald auf Rönkenhof, wegen des Herzogthums Schwerin.

Senator, Dr. Friedrich Carl Brandenburg, wegen der Stadt Rostock.

Klosterhauptmann, vacat.
Syndicus, Adv., J. J. V. Beselin, zu Rostock.
Küchenmeister, Heinrich Christian Saniter.
Förster: zu Kuhlrade, Hagemeister.
- Wulfshagen, Lütgans.
Holzwärter - Poppendorff, Zeeden.

b) *Der klösterliche Convent:* (40)

Domina, Frau E. H. von Holstein.

Conventualinnen zur ganzen Hebung: (11)

(Tragen, nebst der Domina, das herzogliche Ordenskreuz und den herzoglichen Ordensstern *pour la vertu*, jenes an einem weissen mit roth liserirten Bande.)

Fräul. C. D. von Warnstädt.
Dem. Christine Prüssing.
Fräul. E. H. von Pressentin.
Dem. M. D. W. Behrmann.
Fräul. E. S. C. von Zepelin.
—— G. U. C. von Thun.
Fräul. C. D. M. von Linstow.
—— F. C. von der Lühe.
—— B. S. von Bülow.
—— M. C. von Schack.
—— E. S. M. von Malzahn.

Zur halben Hebung: (21)

Fräul. L. C. C. von Barner.
—— H. C. J. von Graevenitz.
—— M. S. von der Lühe.
—— M. L. von Oertzen.
—— A. E. von Stralendorff.
—— D. J. L. von Bülow.
—— H. S. von Bassewitz.
—— S. O. von Blücher.
—— C. F. von Oldenburg.
—— C. S. U. von Barner.
—— E. S. C. von Bülow.
Fräul. C. M. B. von Quitzow.
—— C. H. von Moltke.
—— A. C. A. von Oertzen.
—— J. von Sperling.
—— C. S. von Barner.
—— W. J. D. von Tornow.
—— S. D. E. von Flotow.
—— D. M. von Holstein.
Dem. F. L. Crull.
—— M. W. A. F. Ahrens.

Zur ViertelHebung: (7)

Fräul. C. von Schack
—— F. C. D. von der Lühe.
—— C. J. L. von Lützow.
—— L. C. von Lowtzow.
Fräul. B. E. von Flotow.
—— C. S. von Flotow.
—— J. D. C. von Genzkow.

B) In der Stadt Rostock.

Das Kloster zum heiligen Kreuz:
seit 1584 zur Auferziehung und Unterhaltung einländischer Jungfrauen, vom Adel und Bürgerstande, bestimmt.

Provisoren.

Grosherzogl.: Consistorialrath, Dr. G. F. Wiggers.
Consistorialrath, Dr. A. L. Diemer.
Räthliche: Bürgermeister, Dr. J. F. Zoch.
der Zweite vacat.
Domina, Frau Catharine Hedwig Friederike Weber.

Conventualinnen: (8)

Dem. C. M. E. Engelken.
—— M. D. Tarnow.
—— J. C. S. E. Zeller.
—— S. E. Heidtmann.
Fräul. B. C. A. von Hanneken.
Dem. A. E. Eschenbach.
Fräulein T. W. von Berg.
Demoiselle D. C. S. Hane.

KlosterProbst, Hermann Eschenbach.
KlosterActuarius, C. F. Päpke.
Monitor, C. Kracht.

V. *Milde Stiftungen*

A) Allgemeine.

(nach dem Alter ihrer Bestätigung.)

1) *Die von Hahnsche milde Stiftung,*

zur Unterstützung armer Personen adlichen und bürgerlichen Standes, besonders PredigerWittwen, nach der herzoglichen Confirmation vom 20. Febr. 1766, aus den Zinsen eines Capitals des wail. Landmarschalls von Hahn auf Remplin von 26000 Rthlr. Gold.

Administrator,

Superintendent, A. F. Fuchs zu Güstrow.

Percipientinnen:	adlichen Standes - -	35
	bürgerlichen Standes -	45
	auf Michaelis 1818 - -	80

2) *Mecklenburgische PredigerWittwen- und WaisenVerpflegungsGesellschaft,*

bestätiget am 7. April 1768 und erneuert am 9. Jan. 1778.

Vorsteher:

Superintendent, Rudolf Carl Fr. Franke, zu Parchim.

Der Zweite vacat.

Assessoren:	Pastor Wiechardt,	- Frauenmark.
	—— Ludwig,	- Kritzkow.
	—— Franke,	- Güstrow.
	Präpositus Belitz,	- Plau.
Percipirende Wittwen und Waisen	108	} im Michaelis-
Beitragleistende Mitglieder	218	} Termin 1819.

3) *Unterstützungsfonds für hülfsbedürftige herrschaftliche PatronatKirchen,*

unter Aufsicht des RegierungsCollegiums, aus einem Fonds von jährlich 3000Rtl. M.V. nach der FundationsActe vom 29.Oct.1784.

Berechner: RegierungsRegistrator, J. C. Bouchholz.

—————— C. F. Paschen.

4) *Städtische Stiftung zur Erziehung und Unterhaltung unverheiratheter Töchter,*

nach der herzoglichen BestätigungsActe, vom 17. Decb. 1792.

Directorium,

Das Corps der Mecklenburgischen und Wendischen Städte.

Rechnungsführer.

Bürgermeister Ahrens, zu Wittenburg.

Percipientinnen:

Zur vollen Hebung } (1081 Rthlr. 12 ßl. N⅔.)	- - -	26
Zur halben Hebung }	- - -	38

CapitalFonds (20. Nov. 1819) - - - 29500 Rthlr. N⅔.

5) *Grosherzogliche Stiftung, zur Erziehung unbemittelter Töchter landesherrlicher Bediente,*

aus einem Vermächtnisse der wailand verwittweten Herzogin *Louise Friederike*, nach dem StiftungsPlan vom 20. Decb. 1793.

Directorium.

Die LandesRegierung.

Berechner, ArchivSecretär, S. F. Heine, zu Schwerin.

Percipientinnen: (16)

mit Bezeichnung des letzten Quartals der jährl. Hebung, 100 R. N$\frac{2}{3}$.

Mar. Christ. Joh. v. Trippenbach, zu Dömitz, bis Ostern 1820
Emil. Hedw. Soph. v. Holstein, zu Wismar, — Ostern 1822
Anna Mar. Friederike Hey, zu Ludwigslust, — Johann. 1822
Sophie Sabine Loeper, zu Gnoien, — Weihn. 1822
Christiane Magdalena König, zu Dömitz, — Johann. 1820
Caroline Ulrike v. Spitznafs, zu Rostock, — Ostern 1821
Elisabeth Louise Masius, zu Rostock, } — Johann. 1822
Charl. Dor. Carol. v. Bülow, zu Neustadt, }
Helene Henriette Meinke, zu Neustadt, — Mich. 1822
Mar. Christiane Delagarde, zu Schwerin, } — Mich. 1824
Aug. Elis. Fr. Birkenstaedt, zu Goldberg, }
Marie Elise Zinck, zu Dömitz, } — Mich. 1821
Ern. Louise Charl. v. Welzin, zu Wismar, }
Ernest. Ottilie v. Boddin, zu Ludwigslust, } — Ostern 1823
Frieder. Thusnelde v. Schade, zu Wismar, }
Josephine Carol. von Wickede, zu Wismar, — Mich. 1825

6) *Das WittwenInstitut für die grosherzogl. Dienerschaft.*

aus der herzogl. FundationsActe vom 1. Septbr. 1797.

Directorium.

Mitglieder aus der Regierung:

Se. Excellenz, der RegierungsPräsident, A. G. von Brandenstein.
Geheimer Regierungsrath, Dr. C. F. Krüger.

Mitglieder aus der Kammer:

Landdrost, C. H. von Wendland.
KammerDirector, E. F. Cordshagen.

Secretär.

RegierungsRegistrator, Johann Carl Bouchholz.

Kanzellisten:

RegierungsKanzellist, Helmuth Flemming.
GeheimerKammerKanzellist, Johann Friedrich Timm.
Copiist, Bernh. Heinr. Fried. Gerling.

WittwenCasse.

Archivrath, Christian Georg Evers, Berechner.
Percipirende Wittwen - - - - 267 } im Michaelis-
Beitragende Institutsgenossen - - 982 } Termin 1819.

7) *von Bergholzsches Vermächtnis für hülfsbedürftige Frauenzimmer.*

(aus einem Codicill der wail. GeheimenRâthin von Bergholz von 1773, nach der herzoglichen Auctorisation vom 3. April 1776 und 24. März 1804.)

Administrator.

Der jedesmalige Superintendent zu Schwerin.
Percipientinnen: adliche - - - - - - - - - 6
bürgerliche - - - - - - - - 7
CapitalFonds - - - - - 2750 Rthlr. N$\frac{2}{3}$.

8) *MecklenburgSchwerinsche BibelGesellschaft.*

(seit dem grosherzogl. Privilegium vom 10. August 1816.)

Directorium, zu Schwerin.

GeheimeRath und Hofmarschall von Bülow, Präsident.
RegierungsRath von Rudloff, } Vorsteher.
Consistorialrath Ackermann, }
Pastor Studemund junior, Secretär.
Pastor Erbe, Bibliothekar.
Mitglieder (November 1819.) - - - - - 275.

B) Besondere oder Locale.

1) *Zu Schwerin.*

a) *Kirchen.*

DomKirche: Consistorialrath, G.C.B. Ackermann, } Vorsteher.
Kirchensecretär, CarlChr. Hartmann, }
Structuarius, Carl Gottlieb Winkler,
Johann Heinrich Westphal, Organist.

Katholische Kirche: Se. Excellenz, der OberKammerherr, C. I. Baron von Lützow. } Vorsteher.
Landdrost, C. H. von Wendland.
Kaufmann, Gerh. Herm. Stehmann,
Philipp Schlosser, Organist.

NeustädterK.: Johann Christian Heinr. Helm, Provisor.
N. Schlöpke, Organist.

b) *Armen Collegium.*

nach der ArmenOrdnung vom 10. December 1787.)

Präses, Landdrost L. F. von Lehsten.

Grosherzoglicher Commissarius.

Consistorialrath, G. C. B. Ackermann.

Mitglieder:

Von der Altstadt: (Zwei Glieder des Magistrats.)
Bürgermeister, Hofrath Kahl.
Rathsverwandter Möring.
(Die beiden DomPrediger:)
Pastor Hane.
Pastor Erbe.

Von der Neustadt: Secretär Schultz, InterimsBürgermeister.
(Die beiden Neustädtschen Prediger:)
Pastor Studemund, der ältere.
Pastor Studemund, der jüngere.

Arzt, Hofmedicus, Dr. W. Hennemann.

Wundarzt, J. F. Kittel.

Cassier, Geh. KammerKanzellist, J. F. Timm.

c) *Waisenhaus*, auf der Neustadt.

Vorsteher, Consistorialrath, G. C. B. Ackermann.
Pastor, C. V. Hane.

Oeconomus, Goldschmid, Vick.

Präceptor, Gerhard

FreiSchullehrer: Schüler.
C. P. Crull.
Ahrens.

d) *Das CarolinenStift.*

Zur Bildung guter Dienstboten weiblichen Geschlechts, unter dem Schutz der höchstseligen Frau Erbgrosherzogin *Caroline Louise*, gestiftet durch die Vorsteherinnen des Schwerinschen FrauenVereins und eröffnet 1816.

Hausmutter, Wittwe Louise Rausch.

Lehrerin, Jungfrau J. Maassen.

Zöglinge 14.

e) *Hospital*, auf der Neustadt:
für herrschaftliche DomanialUnterthanen.

Arzt, Hofrath, Dr. Carl Joh. Conrad Hennemann.

Chirurgus und Hospitalmeister, Wilhelm Teez.

f) *Armenhaus*, in der Vorstadt:
für die AmtsUnterthanen,
unter Direction der grosherzoglichen Kammer.

Vorsteher, AmtsSecretär, J. S. Meckel.

2) *Zu Güstrow.*

a) *DomKirche.*

Oeconomus, Dr. Johann Georg Kämmerer.
Berechner, SteuerRevisor, J. C. J. Böteführ.
Provisor und Organist, Johann Friedrich Schneider.
ArmenkastenVorsteher, Johann Dietrich Bohnstorff.

b) *PfarrKirche,* (Räthlichen Patronats.)

Vorsteher: Georg Barkow.
G. C. H. Müller.
Organist, Thyme.
ArmenKastenVorsteher, Leonhard Reuter.

c) *Heil. Geist- und St. GeorgsHospital.*

Provisor, Doctor Johann Georg Kämmerer.

d) *BildungsAnstalt für Gärtner und Handwerker.*

Directoren: Der erste vacat.
Superintendent, A. F. Fuchs.
Administrator, Doctor, Johann Georg Kämmerer.

3) *Zu Rostock.*

a) *KirchenOeconomie.*

Provisoren:

Grosherzogliche: Consistorialrath, Dr. G. F. Wiggers.
Consistorialrath, Dr. A. L. Diemer.
Räthliche: Bürgermeister, Doctor J. F. Zoch.
Der zweite vacat.
Oeconomus, Zacharias Carl Gräedener.
Monitor, Johann Caspar Winkelmann.

b) *StadtKirchen:*

Räthlichen Patronats.

Zu St. Jacobi: J. F. Schaalburg, G. H. Schau, F. Wackerow, G. D. W. Kneeser, } Vorsteher.
N. Michaelsen, Beckenherr.
A. J. Goepel, Organist.
— St. Marien: Vincent Sigismund Mann, Joachim Christian Köhler, Commerzienrath, H. G. Howitz, C. Schulze, } Vorsteher.
Kaufmann Saniter sen. Beckenherr.
Eucharius Florschütz, Organist.

Zu St. Nicolai: Johann Friedrich Gerdes, Nicolaus Heinrich Witte, J. Bauer, P. Meyer, } Vorsteher.
J. G. Neuendorf, Beckenherr.
Organist, vacat.

— St. Petri: Martin Heinr. Carl Altschwager, Johann Gottlieb Michels, J. H. Gierz, C. J. Heidtmann, } Vorsteher.
N. Kröger, Beckenherr.
Joachim Jacob Wolff, Organist.

— St. Johannis: Z. J. Susemihl, Vorsteher.
J. F. Link, Oeconomus.
Joh. Friedrich Schmidt, Organist.

c) *Stadt Hospitalien.*

Zum heil. Geist: Die 2 ältesten Bürgermeister, Patronen.
C. F. Enderwitz, J. H. Lansemann, } Vorsteher.
Dugge, Hospitalmeister.

Zu St. Georg in der Vorstadt: Der 1. und 3. Bürgermeister, Patronen.
J. Schröder, F. Möller, } Vorsteher.
J. J. Tarnow, Hospitalmeister.

Bröker Armenhaus am alten Markt: Die 2 jüngsten Senatoren, Patronen.
J. F. Gierz, C. J. Heidtmann, } Vorsteher.

d) *Das Armen Collegium.*

Senator, Joh. Gottl. Bernhard,
—— Dr. Schulze,
—— Dr. Karsten, } Räthliche Deputirte.

Justizrath von Both,
Professor Beck,
Präpositus Becker, } Deputirte der Eximirten.

Kaufm. Susemihl, J. Gaarz,
—— Schaalburg d. jüng. Redelstorf,
—— J. F. Schomann, Heyden,
—— Koch, F. Möller,
—— Rümker, Riebow, } bürgerschaftliche Deputirte.

Secretär, A. P. D. Vick.

Waaren-

WaarenAufseher, Oeconomus J. F. Link.
Armenschreiber, J. A. Weifs.
Aufseh. d. Indüstrieschule, P. C. Berkhahn.
3 Schullehrer. 3 Lehrerinnen.

e) *FreiSchulen* für arme Kinder.

von der Lühesche,	zu St. Jacobi,	F. G. Sturm,	Schullehrer.
Sassesche,	— St. Marien,	Ahrend,	
von BarnerLehstensche,	— St. Nicolai,	C. L. Rolle,	
SchulUnterstützungs-Casse.	— St. Petri,	Dr. Krey, Berechner.	

f) *Rostocksche BibelGesellschaft.*

Directorium,

KanzleiDirector, Baron von Forstner,
Bürgermeister, Dr. Zoch,
Professor Hecker,
ViceDirector Gründler,
} Directoren.
Director, Dr. Detharding, Bibliothecar.
Präpositus Becker, Berechner.
Pastor Genzken, protocollirender Secretär.
Pastor Crull zu Bentwisch, correspondirender Secretär.
Mitglieder: in Rostock 87, ausser Rostock 71 } Michaelis 1819.

4) *Zu Wismar.*

a) *Hebungen des ersten Patronats.* (20)

Patron,	Bürgermeister, Eman. Herm. Fabricius.
Zum *heil. Geist:*	Rathsherr, Gabriel Lembke, Inspector.
	Johann Christian Pladecius, Provisor.
Zu *St. Marien*, geistl. Hebung,	Rathsherr, G. D. A. Hafs, Inspector.
	Christian Ludwig Cornelsen, Provisor.
Almosentafel:	Rathsherr, G. D. A Hafs, Inspector.
	Johann Heinrich Pemann, Provisor.
Ziegelhof:	Rathsherr, M. D. Klockmann, Inspector.
	Carl Friedrich Schmidt, Provisor.
Armenbeutel:	Rathsherr, J. C. Ahrends, Inspector.
	Jacob Heinrich Werthmann, Provisor.
Gebäude:	Rathsherr, J. A. Briesemann, Inspector.
	Johann Gabriel Jacobs, Provisor.
Convent:	Rathsherr, J. C. Ahrends, Inspector.
	Jacob Heinrich Werthmann, Provisor.
SchwarzeKloster:	Rathsherr, Doctor Schröder, Inspector.
	Christian Friedr. Sandmann, Provisor.

PapenCollation: Rathsherr, F. P. Wriede, Inspector.
Johann Andreas Kielmann, Provisor.
StipendiatenLehn: Rathsherr, Dr. Schröder, Inspector.
Johann Struck, Provisor.

b) *Hebungen des zweiten Patronats:* (22)

Patron, Bürgermeister, Justizr. C. v. Breitenstern.
Zu *St. Jacob:* Rathsherr, Doctor Schröder, Inspector.
Christoph Martin Kneser, Provisor.
— *St. Georg:* geistl. Hebung: } Rathsherr, F. P. Wriede, Inspector.
Johann Martin Röders, Provisor.
Almosentafel: Rathsherr, Gabriel Lembke, Inspector.
Christian Carl Ranow, Provisor.
Armenbeutel: Rathsherr, M. D. Klockmann, Inspector.
Christian Carl Ranow, Provisor.
Gasthäuser: Rathsherr, J. C. Ahrends, Inspector.
Johann Carl Behring, Provisor.
Gebäude: Rathsherr, G. D. A. Hafs, Inspector.
Johann Carl Behring, Provisor.
— *St. Nicolai:* geistl. Hebung: } Rathsherr, J. A. Briesemann, Inspector.
Johann Gottfried Martens, Provisor.
Almosentafel: Rathsherr, Dr. Schröder, Inspector.
Johann Jacob Blank, Provisor.
Armenbeutel: Rathsherr, J. C. Ahrends, Inspector.
Christian Friedrich Kröpelin, Provisor.
Gebäude: Rathsherr, F. P. Wriede, Inspector.
Johann Ludwig Schröder, Provisor.
GrauenMönchen: Rathsherr, G. D. A. Hafs, Inspector.
Johann Ludwig Schröder, Provisor.

c) *Waisenhaus.*

Patronen: Bürgermeister, Emanuel Hermann Fabricius.
——— Justizrath, C. v. Breitenstern.
Inspectoren: Rathsherr, M. D. Klockmann.
——— J. C. Ahrens.
Provisoren: Gottlieb Christian Benjamin Vofs.
Johann Gottfried Martens.

d) *Oeconomie:*

Doctor, Christian Christoff Hasse, Gabriel Lectow, } Oeconomi.
Organisten: Johann Valentin Raeusche, zu St. Marien.
Johann Christoff Parow, — St. Georg.
Gottlieb Wilhelm Kieser, — St. Nicolai.

5) *In den übrigen Städten.*

I. Der Mecklenb. Rostockschen Superintendentur.

1) *Neu Bukow.*

Kirchen- und HospitalProvisor. C. J. G. Schulemann.

2) *Doberan.*

KirchenProvisor, KirchenVorsteher, } AmtsActuarius, W. F. Krieg.

3) *Gnoien.*

Oeconom. u. ArmenKastenVorsteher, Hofrath Bölkow.
ArmenKastenInspector, Pastor Küffner.

4) *Neu Kalden.*

Kirchen- und HospitalProvisor, Christian Dolberg.
Oeconomus und ArmenKastenProvisor, B. J. C. Petri.

5) *Kröpelin.*

Oeconomus und HospitalProvisor, } Pastor, J. A. C. Hävernick.

6) *Marlow.*

Oeconomus, Pastor A. C. F. Mie.
KirchenVorsteher, Johann Caspar Reddelin.

7) *Ribnitz.*

KirchenVorsteher, Pastor Fromm.
Oeconomus und KirchenProvisor. LicentVerwalter Saniter.

8) *Schwaan.*

Oeconomus u. ArmenKastenBerechner, Pastor J. D. Walter.

9) *Sternberg.*

KirchenProvisor, Friedrich Joachim Röttger.
Oeconomus, J. C. D. Janenzky.
Provisor bei dem ElendenHospital, Rector P. G. F. Schäfer.
Provisor beim St. Georg und Heil.Geist, Joh. Wilh. Rhades.

10) *Sülze.*

Oeconomus, Präpositus Raspe.
Provisor und Organist, C. F. Barkow.

11) *Tessin.*

Oeconomus, Präpositus Dethloff.
KirchenVorsteher, A. N Ave.

II. Der Parchimschen Superintendentur.

1) *Parchim.*

GeorgenKirche: OeconomieInspect., Joh. Died. Helmbrecht,
Organist, Christian Friedrich Klohdel.
MarienKirche: Provisor u. Organist, Joh. Jacob Schmidt.
Hospital- und ArmenKasten: Provisor, J. D. Helmbrecht.

2) *Crivitz.*

Kirchen- und ArmenhausProvisor, Präpositus Mantzel.

3) *Dömitz.*

Oeconomus und KirchenProvisor, Conrad Friedr. Bürger.

4) *Grabow.*

Oeconomus und KirchenProvisor, SteuerEinnehmer Müller.
Organist, N. Höpker.

5) *Hagenow.*

Oeconomus, Hermann Bibow.

6) *Lübz.*

KirchenProvisor, HülfsPrediger Rönk.
Aufseher des ArmenStifts, auch ArmenKastenProvisor, Präpositus Schmidt.

7) *Neustadt.*

Oeconomus, Präpositus Lorenz.
ArmenhausProvisor, Stadtrichter Langfeld.
ArmenKastenVorsteher, Küster Thiel.

8) *Waren.*

Oeconomus, Advocat J. Martienssen.
Organist, Johann Henke.

9) *Wittenburg.*

Oeconomus, AmtsRegistrator Gustav Passow.
ArmenhausProvisor, Pastor Danneel.

III) Der Güstrowschen Superintendentur:

1) *Goldberg.*

KirchenProvisor, Präpositus Birkenstaedt.

2) *Krakow.*

KirchenProvisor, StadtSecretär, Diederich Zernotizky.

3) *Lage.*

KirchenProvisor und ArmenKastenVorsteher, Pastor Stolte.

4) *Malchin.*

Oeconomus, Hofrath, C. D. H. Lüders.
ArmenhausVorsteher, die beiden Prediger.

5) *Malchow*, (Klösterlichen Patronats.)

ArmenCassenBerechner, Pastor Weinreben.

6) *Penzlin*, (Freiherrlichen Patronats.)

Oeconomus, Friedrich Trebbin.
Organist, Johann Heinrich Reiffenberger.

7) *Plau.*

Oeconomus, auch Kirchen- und ArmenhausProvisor, SteuerEinnehmer Meyer.

8) *Röbel.*

Oeconomus der AltstädterKirche, Bürgerm., Adv. Engel.
Oeconomus der NeustädterKirche, Präpositus Zehlike.
ArmenKastenVorsteher, Pastor Brinkmann.
Organist der AltstädterKirche, Samuel Weil.

9) *Stavenhagen.*

Oeconomus, Rector Schäfer.

10) *Teterow.*

KirchenProvisor, Pastor Beutler.
Oeconomus, Pastor Burmeister.
Organist, Carl Friese.

IV) der Schwerin Mecklenburgschen Superintendentur:

1) *Boizenburg.*

Oeconomus, SteuerEinnehmer, Georg Chr. Heinr. Schoen, auch ArmenhausBerechner.
WittwenKastenBerechner, die beiden Prediger.

2) *Brüel.*

Kirchen- und HospitalProvisor, Pastor Müller.

3) *Bützow*, StadtKirche.

Oeconomus, } Amtsverwalter, L. A.
Kirchen- und HospitalProvisor, } A. Hahn.

ReformirteKirche.

PapierFabricant Cramer, }
Schlösser Lucas, } KirchenVorsteher.
Organist, vacat.

4) *Gadebusch.*

Kirchen- u. Hosp. Provisor u. Oeconomus, Joh. Heinr. Rieke.
ArmenKastenVorsteher: Bürgermeister Koch.
Pastor, Carl Joh. Theodor Hane.

5) *Grevismühlen.*

Oeconomus, Präpositus Bandelin.
ArmenhausVorsteher, Organist, Johann Nicol. Friede.

6) *Rehna.*

KirchenProvisor, Johann Diedrich Granze.

7) *Warin.*

Oeconomus, Pastor Gerdes.

(Die Organisten, die zugleich Schullehrer sind, findet man oben, Cap. III. Nr. 6.)

6) Kirchen, auf dem Lande.

Berechner.

Die respectiven Prediger und KirchenJuraten.

Organisten.

a) *in der Mecklenburg Rostockschen Superintendentur.* (22)

Grosherzogl. Patronats.		Ritterschaftl. Patronats.	
Zu Bentwisch,			Krohn.
— Biestow,	Kurzhauer.	Zu Boddin,	Langberg.
— Brunshaupten,	Hagen.	— AltenGaarz,	Seemann.
— Dreveskirchen,			J. C. Propp.
— Hanstorf,	Möhring.	— Petschow,	M. Schulz.
— Hornstorf,	Stange.	— Polchow,	Vorbeck.
— Jördenstorf,	G.C.J.Hagen.	— Kl.Ribnitz,	Meyer.
— Altenkalden,	L. Cordes.	— Ruchow,	Lindig.
— Kessin,	Brunow.	— Russow,	Mantow.
— Fischland,	Boitin.	— Walkendorf,	Brosemann.
— Neuburg,	Töppel.		
— Proseken,	Ortstein.		
— Sanitz,	Wolkow.		
— Teutenwinkel,	Brunow.		

b) *In der Parchimschen Superintendentur.* (8)

Zu Eldena,	Beuermann,	Zu Camin,	Burgdorf.
	Christmann, Adj.	— M.Eixen,	Kreuzfeld.
— Gr.Laasch,	Tapp.	— Pritzier,	E. Danz.
— Leussow,	Gottlieb Bade.		
— Marnitz,	Heckbusch.		
— Vellahn,	G. H. Ritter.		

c) *In der Güstrowschen Superintendentur.* (19)

Zu Belitz,	Müschen.	Zu Basedow,	Diermann.
— Kammin,	Kaehler.	— Boek,	Ehrich.
— Klaber,	J.G.Friese.	— Bristow,	Lippold.
— Hoh.Sprenz,	F.Schmidt.	— Bülow,	Peters.
		— Dobbertin,	Behrens.
		— Gr.Gievitz,	Draube.
		— Grubenhagen,	Hennings.
		— Ivenack,	Arnold.
		— Lohmen,	G. Schmidt.
		— Kl.Malchow,	Sänger.
		— Rechlin,	Mahn.
		— Recknitz,	Greiner.
		— Serrahn,	Hammermann.
		— Gr.Vielen,	Brehme.
		— Zehna,	Fiedler.

d) *In der Schwerin Mecklenburgschen Superintendentur.* (14)

Zu Beidendorf,	Bruseha-ver.	Zu Gresse,	Schneppekrell.
		— Hohenkirchen,	Hülls.
— Blücher,	Au.	— Jesendorf,	Lüben.
— Granzin,	Schmidt,	— Kalkhorst,	Bruhns.
— Mummendorf,	Kelling.	— Klütz,	J. H. Schmidt.
			Bruhns, Adj.
— Neukirchen,	H. Walter.	— Moisall,	J. C. Langguth.
— Rühn,	Tietgen.		C. Langguth, Adj.
		— Roggendorff,	Willers.
			Lohff, Adj.
		— Zittow,	Gölzner.

e) *In der Herrschaft Wismar.* (2)

Zu NeuKloster,	J. D. C. Schmidt.
— Poel,	Pose.

7) *Privilegirte Kirchen Arbeiter.*

Gesangbuchs- Katechismus-	Drucker:	Buchdrucker Ebert, zu Güstrow.
		Bärensprungs Erben, zu Schwerin.
Orgelbauer:		Friedrich Friese, zu Parchim.
		Joh. Joachim Schmidt, zu Malchin.
Thurmdecker,		Ludwig Friebier,
(Glockengiesser,		V. Schulz.) zu Rostock.

Neunter Abschnitt.

Polizei-Gegenstände.

(Unter OberAufsicht der grosherzoglichen Regierung.)

I. *LandArbeitshaus*, zu Güstrow,

zur Aufnahme und Beschäftigung der Müssiggänger, Landstreicher und Bettler, nach der ArbeitshausOrdnung vom 5. Februar 1817, am 15. April 1817 eröffnet.

Dirigirende Commission.

Grosherzoglicher Commissarius.

Major, Jaspar von Oertzen, zu Güstrow.

Ritter- und landschaftliche Deputirte.

Oberster, Graf von der OstenSacken, auf Bellin.

Bürgermeister, Hofrath Trotsche, zu Güstrow.

OberOfficianten.

OberInspector,	Carl Ludwig Lockmann.
Controleur und Berechner,	Jacob Diedrich Ladewig.
Syndicus und Justiarius,	Advocat, C. J. H. Tschierpe.
Prediger u. Katechet,	Pastor, August Vermehren.
Arzt,	Dr., Chph. Heinr. Ludw. Burchard.

UnterOfficianten.

Wundarzt,	Carl Friedrich Burz.
Küster,	Carl August Wacker.
Hausvater,	Albert Friedrich Schickedanz.
Hausmutter,	C. D. verehelichte Schickedanz.
Spinn- u. Werkmeister,	N. Jörss.
Sergeant,	Friederich Sour.
Zuchtmeister,	Ublfeld.
Thorhüter,	Johann Ludwig Seemann.
Köchin,	Dorothea verehel. Seemann.
Hausknecht,	Heinrich Gode.
Saalwärter,	Möller.
Saalwärterin,	verehelichte Möller.

Krankenwärter, Friedrich Barning.
Krankenwärterin, C. D. verehelichte Barning.
Kinderfrau, Christine verehelichte Reuter.
Nachtwächter, Christian Friedrich Schneider.

Effective Zahl der aufbewahrten Personen:
(2. Januar 1819) 67.

II. *Assecuranzen.*

A) *Ritterschaftliche BrandversicherungsGesellschaft*
des Mecklenburg- und WendischenKreises,
nach der herzoglichen Bestätigung vom 28. December 1781.

Directorium, Der löbliche Engere Ausschuss.
Berechner, LandesEinnehmer Koeve.
VersicherungsSumme 9,456,325 Rthlr. N⅔. Novbr. 1819.

B) *Städtische Brand Versicherungs Gesellschaft*
des Mecklenburg- und WendischenKreises,
nach der herzoglichen Bestätigung vom 30. July 1785.

GeneralDirectorium.
Das Corps der associirten Städte.

SpecialDirectorium.
Bürgermeister und Rath jeder recipirten Stadt.
VersicherungsSumme 10,411,175 Rthlr. N⅔. Novb. 1819.

C) *DomanialBrandCasse.* zu Schwerin,
nach der grosherzoglichen Bestätigung vom 18. Januar 1817.

Directorium.
Amtshauptmann, Otto Christian Ludwig Glöckler.
Assessores: Oberstallmeister von Rantzau, zu Lankow.
Pächter, Joh. Joachim Ehlers, zu Dambeck.
Berechner, AmtsAuditor, Advocat J. L. Schumacher.
VersicherungsSumme 2,476,025 Rlr. N⅔tel. Michaelis 1819.

D) *Rostocksche BrandAssecuration.*

Director, Bürgermeister Taddel.
Räthliche Deputirte: Senatoren Bernhard und Wiechmann.
4 Deputirte des ersten } Quartiers der Bürgerschaft.
4 Deputirte des zweiten }
Secretär, D. C. Busch.
VersicherungsSumme 3,001,500 Rthlr. N⅔tel.

E) *HagelAssecuranz*, zu Neubrandenburg,
nach der grosherzoglich MecklenburgSchwerinschen erneuerten
Bestätigung, vom 22. April 1817.

Directorium,
Landrath, von Schack, auf Rey, } wegen
Pächter Engel, zu Sembzin, } MecklenburgSchwerin.

Secretär und Berechner,
Hofrath Neumann, zu Neubrandenburg.
Totale des VersicherungsFonds 7,036,275 Rthlr. Gold
(November 1819)
darunter
wegen MecklenburgSchwerin - 2,282,050 — —

III. *Bücher Censur,*
ist zur Zeit noch nicht organisiret.

IV. *Gesundheits Anstalten.*

1) *Kreis- und Amts Physici:* (12) nach der Anciennetät:

LeibMedicus, Sanitätsrath, Dr. Wilhelm Johann Conrad Hennemann, zu Schwerin; in den Aemtern und Städten, Schwerin, Crivitz, Grevismühlen, Mecklenburg, Redentin, Rehna und Walsmühlen.

SanitätsRath, Dr. Theodor Josephi, zu Parchim; in den Aemtern und Städten Plau, Lübz und Marnitz.

Dr. Wilhelm Bernhard Christian Ebel, zu Gnoien; in den Städten Gnoien, Lage, Tessin und Sülze.

Sanitätsrath, Dr. Friedrich Adolf Fabricius, zu Bützow; in den Aemtern und Städten Bützow, Doberan, Kröpelin, Rossewitz, Rühn und Schwaan.

Dr. Heinrich Carl Friedrich Litzmann, zu Gadebusch; in dem Amte und der Stadt Gadebusch.

Dr. Friedrich Wittstock, zu Rostock, in den Aemtern und Städten Ribnitz, Marlow und Teutenwinkel.

Dr. Johann Georg Arend Jahn, zu Güstrow; in den Aemtern und Städten Brüel, Güstrow, Krakow, Sternberg, Tempzin und Warin.

Dr. Johann Bartels, zu Plau; in den Aemtern und Städten Goldberg, Malchow, Röbel, Waren und Wredenhagen.

Dr. Friedrich Lorenz Dreyer, zu Hagenow; in den Aemtern und Städten Bakendorf, Boizenburg, Wittenburg, Hagenow, Toddin und Zarrentin.

Dr. Helmuth Friedr. Albrecht Scheve, zu Malchin; in den Aemtern und Städten Dargun, Malchin, Neukalden, Penzlin, Stavenhagen und Teterow.

Dr. Franz Georg Friedrich Crull, zu Wismar; in den Aemtern und der Stadt NeuBukow, NeuKloster und Poel.

HofMedicus, Dr. Gustav Adam Brückner, zu Ludwigslust; in den Aemtern und Städten Dömitz, Eldena, Grabow und Neustadt.

2) *Ausübende Aerzte.*

Zu *Boizenburg:*	Hofrath, Dr. Johann Joachim Schmidt.
	Doctor, J. C. Richter.
— *Brüel,*	Doctor, Johann Ehregott Gundlach.
— *NeuBukow:*	Doctor, Benedict Daniel Jahn.
	Doctorand, C. L. Suckstorff.
	Doctor, F. Jahn.
— *Bützow:*	S. KreisPhysicus.
	Doctor, August Heinr. Friedr. Holdorff.
	Doctor, Paschen Daniel Gottfr. Willich.
— *Crivitz:*	Doctor, Gottlieb Born.
	MedicinaePracticus, Peter Albert.
— *Dargun,*	Doctorand Wolters
— *Dassow,*	Doctor, J. D. A. Haecker.
— *Doberan:*	Doctor, Ludwig Wilh. Ernst Benefeld.
	Doctorand, Johann Heinrich Matfeldt.
— *Dömitz:*	VestungsMedicus, Ludwig Bartels.
	Doctor, Peter Otto du Mesnil.
— *Gadebusch,*	S. KreisPhysicus.
— *Gnoien,*	S. KreisPhysicus.
— *Goldberg:*	Doctor, J. F. Bornemann.
	MedicinaePracticus, August Burmeister.
— *Grabow:*	Hofrath, Dr. Joachim Diedr. Marquardt
	Doctor Boysen.
	Doctor Marquardt, jun.
— *Grevismühlen:*	Doctor Kuntze.
	Doctor, Peter Andreas Gläveke.
— *Güstrow:*	S. KreisPhysicus.
	Doctor, Ludewig Burchard.
	Doctor Warnke.
	Doctorand, G. J. Beck.
— *Hagenow:*	S. KreisPhysicus.
	MedicinaePracticus, Friedr. Kleinsorge.
	Doctor, J. Kleinsorge, jun.
— *NeuKalden,*	Doctor, Hermann Friedrich Willgohs.
— *Krakow,*	MedicinaePracticus, Wilh. L. Conradi.
— *Lage,*	Doctor, D. G. H. Susemihl.
— *Ludwigslust:*	S. LeibAerzte und KreisPhysicus.
— *Lübtheen,*	Medic.Pract., Martin Friedr. Grüneberg.
— *Lübz,*	Doctor, Carl Friederichs.
— *Malchin,*	S. KreisPhysicus.

Zu *Malchow*,	Doctor, W. Passow.
— *Marlow*,	Medic.Pract., Johann Friedrich Wulkow.
— *Neustadt*,	Doctor, Ludwig Friedrich Ernst Lorenz.
— *Parchim:*	S. KreisPhysicus.
	Hofrath, Dr. Johann Hermann Becker.
	Doctor, Joh. Heinr. Gottf. Brockmann.
	Doctorand Romberg.
	Doctor, C. Uterhardt.
	Doctor, Heinrich Brockmann.
— *Penzlin:*	Doctor, Heinrich Wilhelm Pfuel.
	Rath, Dr. Wilh. Theodor Siegf. Kortüm.
— *Plau:*	S. KreisPhysicus.
	Doctor Ritzerow.
	Doctor, L. Dornblüth.
— *Rehna:*	Doctor, Johann August Gottfr. Böttcher.
	Doctor, Johann Reinnold.
— *Ribnitz:*	Doctor, Johann Diedrich Volkmann.
	Doctor, F. L. Nizze.
— *Röbel:*	Doctor, J. J. Rothbarth.
	Doctor Bartholomäus.
	Doctor Günther.
— *Rostock:*	S. Professores Medicinae und Kreis-Physicus, S. 109, 138.
	Doctor, Georg Gustav Detharding.
	Doctor, Carl Ernst Theod. Brandenburg.
	Doctor, Carl David Sebold.
	Doctor, C. Breitenbücher.
	Doctor, J. C. F. Brückner.
	Doctor, Bogislav Conrad Krüger.
	Doctor, Joh. Heinrich Ernst Alban.
— *Schwaan*,	Doctor, Gottfr. Peter Heinrich Ehlers.
— *Schwerin:*	S. Leib - und HofAerzte, S. 12.
	Doctor, H. H. C. C. Grapengiesser.
	Doctor, Carl Heinr. Christian Driever.
	Leibmedicus, Doctor Joseph Rossi.
	Hofrath, Dr. Carl Joh. Conr. Hennemann.
	Doctor, Ernst Christian Gottlieb Gley.
— *Stavenhagen:*	Doctor, Johann Christian Luckow.
	MedicinaePracticus Sparmann.
— *Sternberg*,	Sanitätsrath, Dr. Anton Heinr. Volger.
— *Sülze*,	Doctor, Johann Plotzius.

Zu *Tessin*:	Doctor, Christian Ludewig Wiskhe.
	Doctor, Carl Friedrich Hink.
— *Teterow*,	Doctor, C. Thoms.
	Doctor, Friedrich Heinrich Wieland.
— *Waren*:	Doctor, Friedrich Petermann.
	Doctor, Jacob Friedrich Dörry.
— *Wismar*:	S. KreisPhysicus.
	Doctor, Johann Daniel Hellerung.
	Doctor, Johann Friedr. Bernhard Hasse.
	Doctor, G. C. Thiele.
— *Wittenburg*:	Doctor, Johann Ernst Heinrich Häfner.
	Doctor, C. Schulz.
	Doctor, Carl Martin Vogt.

3) *Landesherrlich privilegirte Apotheken.* (51)

Zu *Boizenburg*:	Johann Börm.
	Christian Joachim Ludwig Windhorn.
— *Brüel*,	Carl Georg Dieterich Wettering.
— *NeuBukow*:	Christian Friedrich Lindemann.
	Johann Daniel Sthamer.
— *Bützow*,	Georg Heinrich Rudolf Hessen Wittwe.
— *Crivitz*,	Carl Schartow.
— *Dargun*,	verehelichte Paepke.
— *Doberan*,	Johann Joachim Framms Wittwe.
— *Dömitz*,	Johann Friedrich Christoff Braunwald.
— *Gadebusch*:	Helmuth Ludwig Jacob Daenhard.
	Wittwe Rosehr.
— *Gnoien*,	Joh. Doroth. Elisab. verehel Schliemann.
— *Goldberg*,	Christian Philipp Böseſleisch.
— *Grabow*,	Zacharias Georg Carl Jahnke.
— *Grevismühlen*:	Friedrich Heiligenberg.
	Ludwig Christian Warnke.
— *Güstrow*:	Die RathsApotheke.
	Johann Heinrich Bahlemann.
B.u.D.Freiheit,	Johann Wilhelm Prätorius.
— *Hagenow*,	Christian Adam Heinrich Lemker.
— *NeuKalden*,	Heinrich Friedrich Hermes.
— *Krakow*,	Carl Christian Buchholtz.
— *Kröpelin*,	Johann Moritz Georg Hennings.
— *Lage*,	Paul Friedrich Emanuel Wegner.

Zu *Ludwigslust*,	S. HofApotheke, S. 12.
— *Lübz*,	Friedr. Bartholomäus Wiggers Erben.
— *Malchin*,	Hans Friedrich Timm.
— *Malchow*,	Wittwe Friede.
— *Marlow*,	Johann Friedrich Wulkow.
— *Neustadt*,	Hieron. Heinr. Hanfstengels Erben.
— *Parchim*,	Die RathsApotheke.
— *Penzlin*,	Doctor, Heinrich Wilhelm Pfuel.
— *Plau*,	Johann Friedrich Schultetus.
— *Rehna*,	Friedrich Octavius Schulz.
— *Ribnitz*,	Ludwig Schulz.
— *Röbel*,	Heinrich August Ernst Berg.
— *Schwaan*,	Christian Gottlieb Bergemann.
— *Schwerin*, Altstadt:	R. Dollberg. Jacob Friedrich Vaſsmer.
— —— Neustadt,	Heinrich Sarnow.
— *Stavenhagen*,	Carl Christoph Grischow.
— *Sternberg*,	Friedrich Joachim Röttger.
— *Sülze*,	Johann Heinrich Bock.
— *Tessin*,	Friedrich Wilhelm Georg Nerger.
— *Teterow*,	Friedrich Scheibel.
— *Waren*:	Daniel Scheibel. Johann Julius Joachim Schoenenz.
— *Warin*,	J. E. C. Grupe.
— *Wittenburg*:	Georg Christian Ludwig. Georg Carl Heinrich Seelhorst.

4) *SeeBad*, zu Doberan.

OberAufseher,	Kammerrath Ferdinand von Flotow.
Directoren:	Amtshauptmann Wachenhusen, zu Doberan. Geh. Medicinalrath Vogel, zu Rostock.
Aufseher des Bauwesens,	Amtmann Schumacher.
Berechner,	Amtsverwalter Heukendorff.
Bibliothekar,	Friedrich Wilhelm Meyer.
Chirurgus,	Johann Heinrich Wendt. N. N. Schmidt, Adjunct.
Bademeister,	N. Burmeister.
Schaluppenmeister,	N. Both.
Aufseher und Berechner des Logierhauses,	Haushofmeister Kluth.
Gärtner,	Nusbaum.

5) *Kreis Chirurgen.* (11)

Zu *Bützow*, Johann Daniel Jordan.
— *Dömitz*, Ludwig Bartels.
— *Gadebusch*, Georg Friedrich Mühlhausen.
— *Grabow*, Joachim Isaac Born.
— *Güstrow*, Ludwig Burmeister.
— *Hagenow*, Friedrich Kleinsorge.
— *Plau*, Christian Rambaum.
— *Röbel*, Johann Carl Krohn.
— *Rostock*, Johann Christoph Fichtner.
— *Schwerin*, Wilhelm Teez.
— *Sternberg*, S. Güstrow.
— *Wismar*, Christian Johann Vestaedt.

6) Oeffentliche HebammenLehrer.

Zu *Schwerin*, Leibmedicus, Dr. W. J. C. Hennemann.
— *Rostock*, GeneralChirurgus, Dr. J. W. Josephi.

V. *Intelligenz- und Wochenblätter.*

a) zu Schwerin:

IntelligenzExpedition, OberPostAmtsDirector, Peter Christian Bartning.
Officielles Wochenblatt, Hofbuchdruckerei.

b) zu Rostock.

Rostocker Anzeigen, RathsBuchdrucker Behm.

c) zu Güstrow.

Gemeinnütziges Wochenblatt, Buchdrucker Ebert.

VI. *Kalender.*

a) *StaatsKalender,*

Herausgeber, RegierungsRath von Rudloff, } zu Schwerin.
Verleger, Hofbuchdruckerei, }

b) *Haushaltungs- und übrige Kalender.*

Herausgeber, Professor Hecker, } zu Rostock.
Verleger, Friedrich Behm, }

VII *Grosherzogl. Lotterie Direction*, zu Schwerin.

Die Ueberschüsse der Lotterie, welche regelmässig alle halbe Jahre, jedesmal in fünf Classen, für das Jahr 1820 nämlich die 104. und 105., gezogen wird, sind für das Zuchthaus in Dömitz, oder andere gemeinnützliche Anstalten, jede vierte Lotterie aber abwechselnd für den academischen Fiscus, u. das Waisen- oder Zuchthaus zu Rostock bestimmt.

Commissarien:

GeheimerKanzleirath, Friedrich Ludwig Bouchholz.
RegierungsRegistrator, Carl Friedrich Paschen.

LotteriePächter, Joseph Dav. Levi, LotterieInspector.
Actuarius, Johann Christian Friedrich Guhl.
Protocollisten: Carl Ludwig Vogler.
Carl Gieram.
PublicationsNotarien: J. C. Vieregge.
Christian Erdmann Schlubeck.
Friedrich Gabriel Wolff.

VIII. *Grosherzogl. PoliceiCollegium*, zu Güstrow, für die LandStädte.
S. SteuerCollegium, S. 50.
(nach der CommissionsOrdnung vom 2. Febr. 1763 §. 2-8.)
Behörde für die Brodt- und FleischTaxen, die grosherzoglichen StadtRichter.

IX. *SicherheitsAnstalt.*
zur Aufrechthaltung der Ordnung im Innern des Landes und zur schnelleren Ausübung der PolizeiGesetze, durch ein Corps berittener Gendarmerie, unter der Inspection des Obersten und Ritters von Boddin in Ludwigslust, nach der Vorschrift des DienstReglements für die Gendarmen, vom 28. November 1812.

ViceKreisPoliceiMeister.

1) *im District Rostock.*
Amtshauptmann Klotz zu Hirschburg.

2) *im District Wismar.*
Oberhauptmann von Plessen zu Neubukow.

3) *im District Schwerin.*
Amtshauptmann Radel zu Boizenburg.

4) *im District Parchim.*
Oberamtmann Störzel zu Grabow.

5) *im District Güstrow.*
Amtmann Reimkasten zu Dargun.

6) *im District Waren.*
Kammerherr, Drost von Lehsten zu Plau.

StandOrte für die GendarmerieBrigaden,
(vorzüglich für die Sicherheit des platten Landes und der Heerstrassen.)

1) Ribnitz.
2) Neubukow.
3) Boizenburg.
4) Grabow.
5) Dargun.
6) Plau.

X. *WegeCommissarien*,
nach dem Commissorio perpetuo vom 7. Julii 1770.
In den Aemtern: die grosherzoglichen Beamten.
Für Stadt und Herrschaft Wismar, Landbaumeister Ha[illegible].

XI. *Wolf*[illegible]

XI. *WollManufactur Unterstützung*, zu Schwerin.

Commissarius.

GeheimerHofrath, Carl Christian Friedrich Schröder.

Aufseher über die WollArbeiter,

Fabricant, Friedrich Mantius.

OberMechanicus, David Zerrahn, zu Malchow.

Berechner des UnterstützungsFonds:

RegierungsRegistrator, J. C. Bouchholz.

RegierungsRegistrator, C. F. Paschen.

Berechner der ausgeliehenen UnterstützungsGelder.

Bürgermeister und Rath der resp. Städte.

Oeconomus des Werk- und Arbeitshauses.

Bernhard Adolf Johann Schwarz.

XII. Concessionirte *ZeitungsExpeditionen.*

Zu *Rostock*, UniversitätsBuchdrucker Behm.

— *Parchim*, Buchdrucker, Friedrich Julius Zimmermann.

— *Schwerin*, HofBuchdruckerei.

— *Wismar*, RathsBuchdrucker Oesten.

XIII. *Zuchthaus*, zu Dömitz.

Director,	Oberst, Reinhard Carl Fr. von Roeder.
Inspectoren:	Auditeur, Friedr. Christian Blankenberg.
	J. C. Heldt.
Arzt,	Ludwig Bartels.
	UnterBediente:
Speisemeister,	Johann Daniel Weidemann.
Schulmeister,	Küster Scharlow.
Zuchtmeister,	Carl Leopold Stein.
Leinwebermeister,	Daniel Schmidt.
Calefactor,	David Müller.

Zucht- und Werkhaus, zu St. Catharinen in Rostock

Patronen:	Die 3 Bürgermeister.
Vorsteher:	C. F. Krull.
	J. G. Hasselbach.
	J. F. Kuhl.
	H. N. Schmidt.
Katechet,	F. G. Sturm.
Inspector,	E. G. Wellmitz.
Zuchtmeister,	J. C. G. Haccius.

Zehnter Abschnitt.

Ritter- und Landschaft.

I. Der Herzogthümer *Mecklenburg Schwerin* und *Mecklenburg Güstrow.*

(I.) Directorium.

auf Landtagen und LandesConventen.

Grosherzogliche LandRäthe: (8)

(werden, nach vorgängiger Präsentirung dreier vom eingebohrnen oder recipirten Adel des respectiven Herzogthums, von der Landesherrschaft erwählt und beeidiget.)

Carl Anton von Both auf Grapen-Stieten, des St. AnnenOrdens erster Classe Ritter,
Adam Otto von Vieregg auf Steinhausen,
} wegen des Herzogthums Schwerin.

Gustav Diederich von Oertzen auf Kittendorf, ——— Güstrow.

Jaspar von Oertzen auf Roggow, ——— Schwerin.

Adolf Friedrich von Oertzen auf Kotelow, Stargard. Kreises.
Joachim Gustav von Ferber auf Varchentin,
} ——— Güstrow.

Carl Alexander von Welzin auf Tessin, ——— Schwerin.

Johann Friedrich Carl von Schack auf Rey, ——— Güstrow.

ErbLandmarschälle:

a) des *Herzogthums Mecklenburg*, vacat.

Ernst von Plessen auf Madsow, ViceLandmarschall.

b) des *Fürstenthums Wenden*, vacat.

Ferd. Baron v. Malzahn auf Penzlin, ViceLandmarschall.

c der *Herrschaft Stargard.*

Friedrich Graf von Hahn auf Pleez.

Major, Ferdinand Heinr. von Waldow auf Dannenwalde, ViceLandmarschall.

Deputirter der Stadt Rostock,

Bürgermeister, Dr. Johann Friedrich Zoch.

(II.) *Der Engere Ausschufs der Ritter- u. Landschaft,* zu Rostock.

ausserhalb Landtages.

constituirt durch die Vollmacht der Ritter- und Landschaft v. D Sternberg den 27. Jun. 1620 und, als ein die gesammte Ritter- und Landschaft vorstellendes Collegium, in seiner itzigen Verfassung von der LandesHerrschaft durch den LandesVergleich vom 18. April 1755 §. 176 fl. bestätiget.

Landräthe.

Jaspar von Oertzen auf Roggow, wegen des Herzogthums Schwerin.

Adolf Friedrich von Oertzen, auf Kotelow, wegen des Herzogthums Güstrow.

Ritterschaftliche Deputirte:

Magnus Friedrich von Barner, auf Bülow, aus dem Mecklenburgischen Kreise.

Kammerherr August Claus von Preen, auf Dummerstorf, aus dem Wendischen Kreise.

Carl Henning von Bredow, auf Eichhorst, aus dem Stargardischen Kreise.

Landschaftliche Deputirte:

Bürgermeister, Doctor Johann Friedrich Zoch,	Stadt	Rostock.
Bürgermeister, Hofrath, Joachim Caspar Vofs,	Vorderstadt	Parchim.
Bürgermeister, Hofrath, Carl Sibeth,	——	Güstrow.
Bürgermeister, Hofrath, Friedrich Andreas Müller,	——	NBrandenburg.

Ritter- und landschaftliche Bediente. (11)

LandSyndicus,	Doctor, Detlov Friedrich Dreves.
LandesSecretär,	Dr, Friedr. Chr. Georg Wiggers.
Archivar u. Bibliothekar,	Dr., Hermann Friedrich Becker.
LandesEinnehmer,	Christian Heinrich Koeve.
Gegenschreiber,	Ernst Friedrich Koeve.
LandKastenSecretär,	Johann Carl Gustav Wolff.
Revisor,	Adv., Joh. Heinr. Schmiedekampff.

LandesExecutoren:

Buttermann, zu AltStrelitz, für den Stargardischen Kreis.
Johann Mich. Dragendorff, — — Wendischen Kreis.
C. Friedr. Fr. Borhenne, — — Mecklenburgschen Kreis.
Pedell, Hieronymus Christian Maakers.

(III.) Landstände,

zur verfassungsmässigen Theilnahme an der landesfürstlichen Gesetzgebungsmacht, sind in Mecklenburg, seitdem mit der landesherrlichen Säcularisirung der Stifter und Klöster, die Geistlichkeit nach der Reformation aufgehöret hat, unter dem Namen der *Prälaten*, den ersten Stand zu bilden, nur noch zwei:

A) Die eigenthümlichen Besitzer der landtagsfähigen Rittergüter aller drei Kreise,
die *Ritterschaft*, (II. Theil, S. 57-98.)

B) Die Obrigkeiten der 44 Städte,
die *Landschaft*; (II. Theil, S. 109-125.)

Von ersteren werden zugleich ihre Bauern und Hintersassen, von letzteren ihre Bürger und nicht von der NiederGerichtsbarkeit *eximirte* Einwohner repräsentiret; die nicht landtagsfähigen *übrigen Landbegüterten* (II. Theil, S. 99-104.) werden von beiden vertreten.

A) *Ritterschaft.*

I) Repräsentirendes Collegium in privative ritterschaftlichen Angelegenheiten. (LandesVergl. §. 184. 185.)

Der Engere Ausschus der Ritterschaft, zu Rostock.

Landräthe:

Jaspar von Oertzen, wegen des Herzogthums Schwerin.
Adolf Friedrich von Oertzen, wegen des Herzogthums Güstrow.

Deputirte:

Magnus Friedrich von Barner, aus dem Mecklenburgischen Kreise.
Kammerherr, August Claus von Preen, aus dem Wendischen Kreise.
Carl Henning von Bredow, aus dem Stargardischen Kreise.

Ritterschaftlicher Syndicus.

Hofrath, Rudolph Wachenhusen.

II) Deputirte der Ritterschaftlichen Eingesessenen aus den Aemtern, zu LandesConventen und gemeinsamen AmtsAngelegenheiten.

a) *Im Mecklenburgischen Kreise.*

1) Des Amts Bukow.

Major von Liebeherr, auf Steinhagen.
Einnehmer, Commissionsrath Tarnow, zu NeuBukow.

2) Des Amts Crivitz.

Klosterhauptmann von Raven, auf Müsselmow.
Einnehmer, Commissionsrath Johann Friedrich Vollrath Knebusch, zu Crivitz.

3) Des Amts Gadebusch.

Johann Jacob von Leers, auf Vietlübbe.
Einnehmer, Advocat Joh. Friedrich Ebert, zu Gadebusch.

4) Des Amts Grabow.

Philipp August Wilhelm von Flotow, auf Balow.
Einnehmer, Rathmann Joachim Samuel Kind, zu Grabow.

5) Des Amts Grevismühlen.

Landrath, Carl Anton von Both, auf GrapenStieten.
Einnehmer, Dr. Joh. Heinrich Reinecke, zu Grevismühlen.

6) Des Amts Lübz.

Major von Meding, auf Suckwitz.
Einnehmer, Advocat W. A. F. Stampe, zu Lübz.

7) Des Amts Mecklenburg.

Oberstlieutenant von Bassewitz, auf Schimm, des Kön. Schwedischen SchwerdtOrdens Ritter.
Einnehmer, Carl Heinrich Meyer, zu Warin.

8) Des Amts Neustadt, bei Waren.

Oberstlieutenant von Preen, auf Pieverstorf.
Einnehmer, Georg Jacob Becker, zu GrossenGievitz.

9) Des Amts Schwerin.

Kammerherr von Könemann, auf Setzin und Warlitz.
Einnehmer, Dr. Jac. Christian Gust. Karsten, zu Schwerin.

10) Des Amts Sternberg.

Hauptmann, J. F. von Bülow, auf Zülow.
Wilhelm Friedrich Goldschmid, auf Mustin.
Einnehmer, Advocat C. C. H. Schlüter, zu Sternberg.

11) Des Amts Sternberg.

Kammerherr, Hans von Grävenitz, auf Waschow.
Einnehmer, Adv. August Theodor Berner, zu Wittenburg.

b) *Im Wendischen Kreise.*

1) Des Amts Boizenburg.

Johann Bernhard Christian Jenssen, auf Schwartow.
Einnehmer, Advocat J. C. F. Kues, zu Boizenburg.

2) Des Amts Gnoien.

Ludwig Johann Wilhelm Boldt, auf HolzLübchin.
Einnehmer, Adv. Carl Friedr. Christian Möller, zu Gnoien.

3) Des Amts Goldberg.

Christoph August von Lepel, auf Dobbin.
Einnehmer, Gerichtsrath Theodor Flörke, zu Bützow.

4) Des Amts Güstrow.

GeheimerKriegsrath von Viereck, auf Weitendorf.
Einnehmer, J. G. C. Sauerkohl, zu Güstrow.

5) Des Amts Neukalden.

Carl von Levezow, auf Sarmstorf.
Einnehmer, Franz Friedrich Georg Borchard, zu Malchin.

6) Des Amts Plau, vacat.

Einnehmer, Commissionsrath Engel, zu Melchow.

7) Des Amts Ribnitz

Christian Ernst Friedrich von Vogelsang, auf Guthendorf.
Einnehmer, Christian Joachim Holsten, zu Rostock.
Friedrich Moritz Carl Wilh. Oldenburg, adj.

8) Des Amts Schwaan, vacat.

Einnehmer, C. J. Holsten, zu Rostock.
Adv., W. Franz Gabr. Ahrens zu Schwaan, adj.

9) Des Amts Stavenhagen.

Kammerherr von der Lancken, auf Galenbeck, des Königl. Preussischen JohanniterOrdens Ritter.
Einnehmer, Georg Jacob Becker, zu GrossenGievitz.

10) Des Amts Wredenhagen.

VicePräsident von Bülow, auf GrossenKelle.
Einnehmer, vacat.

c) *Im Stargardischen Kreise.*

S. den Meckl.Strelitzischen StaatsKalender d. J.

d) *Uebrige LandBegüterte.*

1) Die drei Klöster *Dobbertin*, *Malchow* und *Ribnitz*, werden von gesammter Ritter- und Landschaft, so wie

2) *Der Rostocker District* von der Stadt Rostock repräsentirt.

Director, Senator, Dr. J. L. Schultze, zu Rostock.

3) *Die Städtischen Kämmerei- und OeconomieGüter*, werden von ihren respect. Communen vertreten.

III) Der Mecklenburgische patriotische Verein,

(nach dem, mit grosherzoglicher Genehmigung vom 14. Octb. 1817, erweiterten Zweck der vormaligen *landwirthschaftlichen Gesellschaft*, auf Veredlung der Producte und auf sittliche Bildung der Arbeiter des Landbaues.)

Directorium.

Landrath von Both auf GrapenStieten, erster Director.
DistrictsOberster v. Leers auf Vietlübbe, zweiter Director.

Secretariat.

Secretär, F. C. L. Karsten, Grosherzoglicher Professor der Oeconomie zu Rostock.

EhrenMitglieder:

ausserhalb Deutschland 16
in Deutschland, ausserhalb Mecklenburg 37
in Mecklenburg 11.

Ordentliche Mitglieder: 129

sind zur Zeit in nachstehende 12 Districte vertheilt.

DistrictsDirectoren und Secretarien.

NeuBukow, Amtmann Michelsen zu NeuBukow.
StadtSecretär Bölte, DistrictsSecretär.
Crivitz, Doctor Gerke, auf Frauenmark.
Gadebusch, Amtsrath von Wrisberg, zu Gadebusch.
Güstrow, Oberst, Graf von der OstenSacken, auf Bellin.
Parchim, vacat.
Röbel: VicePräsident von Bülow, auf Gr.Kelle.
Küchenmeister Engel, zu Malchow, DistrictsSecretär.
Rostock: Assessor von Blücher, auf Wasdow.
Gutsbesitzer Wendhausen, auf Scharstorf, DistrictsSecretär.
Schwerin: OberzahlCommissair Hase, } zu
Doctor Karsten, Distr.Secretär, } Schwerin.
Tessin: Kammerherr von Schack, auf Grammow.
Pastor Karsten, zu Vilz, DistrictsSecretär.
Teterow, von Thünen, auf Tellow.
Wismar, Doctor Jordan, auf Lischow.
Wittenburg: Pensionair Rettich, zu Boddin.
Pastor Wredow, zu Parum, Distr.Secretär.

Erste Hauptversammlung: in Schwerin 28 Januar } 1820.
Zweite Hauptversammlung: zu Rostock 1 Junii }

Die DistrictsVersammlungen bleiben der Bestimmung der DistrictsDirectoren überlassen.

IV) Der ritterschaftliche CreditVerein,

nach der landesherrlichen Bestätigung vom 28. Julii 1818, eröffnet den 11. Julii 1819.

HauptDirection zu Rostock.

GeheimerRath von Bassewitz auf Schönhof — aus dem Mecklenb. Kreise.

Landrath von Oertzen auf Kittendorf — — Wendisch. Kreise.

Baron von Malzahn auf Peccatel, Substituirt.

Landrath von Oerzen auf Kotelow — — Stargardischen Kreise.

Friedrich von Dewitz auf Kölpin, Substituirt.

Syndicus, Hofrath, Rudolph Wachenhusen.
Rendant, August Heinrich Francke.
Copiist, Johann Friedrich Koch.

KreisDirectoren:

des Mecklenburgischen Kreises.

Johann Jacob von Leers auf Vietlübbe.

des Wendischen Kreises.

HofgerichtsAssessor Georg Ludwig Ernst von Blücher auf Wasdow.

des Stargardischen Kreises.

ViceLandmarschall Wilhelm Friedrich Werner von Oertzen auf Lübberstorf.

KreisDeputirte.

Kammerherr von Graevenitz auf Waschow
Rittmeister von Plüskow auf Trechow } aus dem Mecklenb. Kreise.

ViceLandmarschall, Baron von Malzahn auf Penzlin
H. D. W. von Blücher auf Sukow } — — Wendisch. Kreise.

C. E. F. von Oertzen auf Brunn
Justizrath Rodbertus auf Beseritz } — — Stargardischen Kreise.

B) *Landschaft.*

I. *SeeStadt Rostock.*

1) *MagistratsCollegium.*

Bürgermeister:

Doctor, Joachim Friedrich Zoch.
Doctor, Johann Jacob Andreas Taddel.
Der dritte vacat.

Syndici:	Doctor, Johann Heinrich Burgmann.
	Doctor, Peter Friedr. Ludw. Ditmar.
Rathsherren: (13)	Joachim Daniel Koch.
	Christian Andreas Hill, Administrat.
	Joh. Christian Theodor Stever. (fisci.
	Johann Wilhelm Mahnke.
	Gustav Johann Steinbeck.
	Dr., Joach. Fr. Carl Brandenburg.
	Franz Heinrich Hülsenbeck.
	Dr., Johann Ludwig Schulze, Archiv.
	Otto Friedrich Ludendorff.
	Doctor, Detlov Ludolff Eobald Karsten, Censor.
	Johann Gottlieb Bernhard.
	Michael Wiechmann.
	Doctor, Ernst Heinrich Bencard.
Protonotarius,	Joh. Christian Theodor Stever, jun.
RathsSecretär,	Johann Friedrich Hävernick.
KämmereiSecretär,	Christian Friedrich Päpke.
GewettsSecretär,	Johann Ernst Behm.
GerichtsSecretär,	Peter Heinrich Carl Behrmann.
StadtCassenSecretär,	Johann Christian Schlecker.
KriegsCassenSecretär,	D. C. Busch.
PolizeiSecretär,	Friedrich Franz Karsten.
Copiist,	Peter Friedrich Schönewitz.
StadtOfficianten,	(nach alphabetischer Ordnung.)
RathsApotheker,	M. F. Kühl.
Apotheker:	Doctors Witte Erben.
	F. W. Krüger, HofApotheker.
Auctionarius,	G. D. Uebele.
Bauschreiber,	J. F. Duve.
RathsBuchdrucker,	Friedrich Behm.
—— Chirurgus,	Gottlieb Mühlenbruch.
Einnehmer,	A. F. Sonnenschmidt, beim Aerarium.

StadtFiscal, Advocat, Peter Friedrich Ledder.
Hafenmeister, J. C. Lorenz.
RathsKellermeister, C. F. Ahlers Wittwe.
PolizeiLieutenant, H. H. Weidener.
LootsenAufseher, P. Schwenn.
Markvogt, J. C. Winkelmann.
StadtMusicant, J. F. Weber.
Münzmeister, A. Schiller.
StadtPhysicus, vacat.
BierVisitator, Jacob Joach. Friedr. Schmidt.
StadtWagenmeister, J. Frehse.
StadtWäger, C. R. Knaack.
Wageschreiber, E. K. Huen.
4 Zingler: am Mühlenthor, am Petrithor, — Kröplinerthor, — Steinthor.

Ausserhalb Rostock.

ForstInspector, Herm. Friedr. Becker, zu Röversbagen.
3 Holzwärter: in der Rostocker Heide.
4 Holzwärter: zu Riekdahl. — Barnstorff, Hospital zum heil. Geist. — Diedrichshagen, — Goldenitz, } zum St. Georg.
2 Jäger, — Willershagen und Cordshagen.
2 Jäger, 3 Baumwärter, } in der Rostocker Heide.
Vogt, Johann Jacob Lange, } zu
LootsenCommandeur, P. Gerdes, } Warnemünde.

2) *Das, die ganze Bürgerschaft repräsentirende Collegium von Hundert Bürgern:*
nach dem landesherrlichen Regulativ vom 25. August 1771.

Erstes Quartier: 50 Brauer und Kaufleute.
Senior, Vincent Siegmund Brömse.
Secretär, Ernst Heinrich Ludwig Giese.

Zweites Quartier: 50 Gewerker.
Senior, Joachim Heinrich Lansemann.
Secretär, Andreas Peter Daniel Vick.

3) *Die gemeine Bürgerschaft,*
theilt sich in XI. Fahnen, und wird commandirt von
6 Fahnenherren: die 6 jüngsten Rathsherren.
11 BürgerCapitaines, 11 —— Lieutenants, 11 —— Fähnrichs, 5 Adjutanten, } aus der Bürgerschaft.

II.) *LandStädte.*

(I) *Landesherrliche Aufsicht.*

Grosherzogliches Steuer- und PolizeiCollegium zu Güstrow. (S. 50.)

nach der CommissionsOrdnung vom 2. Febr. 1763, §. 9, 11 ff.

DepartementsRäthe:

Hofrath, J. F. Canzler, für die Städte Grabow, Malchow, Neustadt; Lage, Penzlin, Ribnitz, Röbel, Stavenhagen, Tessin und den Flecken Ludwigslust.

Steuerrath F. A. Schröder, für die Städte NeuBukow, Dömitz, Kröpelin, Lübz, Schwerin Alt- u. Neustadt; Gnoien, NeuKalden, Marlow und Sülze.

Steuerrath D. H. Schulze, für die Städte Parchim, Crivitz, Hagenow, Sternberg, Waren, Wittenburg; Boizenburg, Goldberg, Malchin und Teterow.

Steuerrath A. F. Jargow, für die Städte Brüel, Gadebusch, Grevismühlen, Rehna, Güstrow, Schwaan, Bützow, Warin, Krakow und Plau.

Erhöhete SteuerReceptur,

bewilligt 31. May 1783, zum Abtrage der übernommenen LandKästenSchulden und zu eigenen Bedürfnissen, der Landschaft, gegen eine jährliche Recognition von 3000 Rthlr. M. V. zum UnterstützungsFonds für die grosherzogl. PatronatKirchen. (S. 123.)

Grosherzoglicher Commissarius.

Steuerrath, Daniel Heinrich Schulze, zu Güstrow.

Ritter- und landschaftlicher Berechner.

LandesEinnehmer, C. H. Koeve, zu Rostock.

(II) *RathsCollegien,*

werden in den Vorderstädten und einigen andern Städten, wo sie zum Unterschied durch gesperrte Schrift kenntlich gemacht sind, theils mit, theils ohne landesfürstliche Bestätigung, gewählt, in den übrigen aber von der Landesherrschaft ernannt;

und (III) *Bürgerschaftliche Repräsentanten* werden aus der Mitte der Bürgerschaft gewählt.

(Bei den Städten, von welchen keine Veränderungen angezeiget waren, ist das vorigjährige Personale unverändert beibehalten.)

a) Im Mecklenburgischen Kreise.

1) *Vorder Stadt Parchim.*

Bürgermeister:

Hofrath, Joachim Caspar Voſs.
Georg Friedrich Christian Wüsthoff.

Rathsherren:

Christian Jacob Rönnberg.
Doctor Gotthard Koſs, Waisenherr.
Adv., Johann Andreas Käselow, Waisenherr u. Camerarius.
Jacob Heinrich Ludwig Hoffmann.
Franz Georg Christian Francke.
StadtSecretär, Friedrich Ludwig Detloff.
Registrator, Johann Gottfried Georg Sprungk.

StadtOfficianten:

StadtPhysicus, Sanitätsrath, Dr. Theodor Josephi.
RathsApotheker, N. Schumacher.
StadtChirurgus, Friedrich Wilhelm Ziegler.
Bauschreiber, C. Thiede.
StadtMusicant, Bernhard Junker.
Wagemeister, Jacob Friedrich Porſs.
StadtFörster, Schulz, zu Kiekindemark.
2 StadtJäger.
3 Holzwärter: zu Trotzenburg. - Slate und - Kiekindemark.

BürgerAusschus:

für die Wokenthorsche, Kreuzthorsche, Neuthorsche Heerdschaft: 6 Stadtsprecher, 28 Gewerker, 6 Lohnherren, zur Holzaufsicht. 6 FeuerCasseBürger, bei den LöschAnstalten. } zur Aufnahme d. StadtRechnung.

2) Stadt *Brüel.*

Bürgermeister, Advocat, Johann Georg Wehnert.
Rathmänner: Christoph Amerpohl. Caspar Klitzing.
Stadtschreiber, Johann Friedrich Prieſs.
Camerarius, vacat.
BürgerAusschus: 1 Stadtsprecher. 4 Viertelsmänner. 4 AusschusBürger.

3) *NeuBukow.*

Bürgermeister, Ludwig August Gieseke.
Rathmänner: Matth. Greg. Böldt, auch Stadtschreiber.
Dr. Med., Benedict Daniel Jahn.
N. Tiede.
KämmereiBürger, H. C. P. Sengebusch.
BürgerAusschus: 8 Achtmänner.

4) *Crivitz.*

Bürgermeister, Gerichtsrath, Hans Friedrich Vonthien.
Rathmänner: Johann Joachim Hofe, Camerarius.
Friedrich Hagelstein.
Joh. Heinr. Christoff Zurnedden, supern.
Stadtschreiber, Ludwig Bade.
BürgerAusschus: 1 Stadtsprecher.
4 Viertelsmänner.

5) *Dömitz.*

Bürgermeister, Joachim Heinrich Christian Vogel.
Rathmänner: David Best.
Conrad Friedrich Bürger.
StadtHauptmann, Conrad Ludwig Zachow.
—— Lieutenant, Finzelberg.
Kämmereiberechner, Meyer.
BürgerAusschus: 2 Stadtsprecher.
7 AusschusBürger.
6 Viertelmänner.

6) *Gadebusch.*

Bürgermeister u. StadtSecretär, Ernst August Gottlieb Koch.
Rathmänner: Peter Heinrich Krüger.
Gottlieb Winter.
Christian Becker, supernum.
Kämmereiberechner, H. L. J. Daenhardt.
BürgerAusschus: 2 BürgerWorthalter.
6 QuartiersMänner.
6 AusschusBürger.

7) *Grabow.*

Bürgermeister, Hofrath, Georg Wennmohs.
Rathmänner: Joachim Samuel Kind.
Advocat, M. C. Stollberg.
J. A. Höpker.

Georg Schäring.
Johann August Graaff.
StadtSecretär, Johann Hermann Ruge.
Rechnungsführer, Georg Daniel Kopseel.
KämmereiBürger, 2 AusschusBürger.
BürgerAusschus: 1 Stadtsprecher.
8 AusschusBürger.
4 Viertelsmänner.

8) *Grevismühlen.*

Bürgermeister, Gerichtsrath, Fr. Ulrich Aem. Rudow.
Rathmänner: Carl Gottfried Möhring.
G. Waak.
StadtSecretär, Gotthard David Enoch Sandmann.
Kämmereiberechner, Johann Heinrich Ludwig Dannehl.
BürgerAusschus: 2 Bürger Worthalter.
12 ZwölfMänner.

9) *Hagenow.*

Bürgermeister, Advocat, Johann Georg August Krüger.
Rathmänner: Christian Windelberg.
Hermann Bibow.
StadtSecretär, Carl Heinrich Ernst Paschen.
Camerarius, Diedrich Gaedechens.
BürgerAusschus: 2 Stadtsprecher.
8 AusschusBürger.

10) *Kröpelin.*

Bürgermeister, Advocat, Daniel Conrad Heinrich Ciese.
Rathmänner: Johann Christoff Dammann, emeritus.
Christian Rönnfeld.
Joachim Christian Mussehl.
Stadtschreiber, Johann Christian Odewahn.
CasseBerechner, vacat.
BürgerAusschus, 8 AusschusBürger.

11) *Lübz.*

Bürgermeister: Advocat, Wilhelm Friedr. Alex. Stampe.
Rathmänner: Friedrich Rudolph Fratzscher.
Dr. Med., Carl Friedrichs.
StadtCasseBerechner, Friedrich Clausen.
BürgerAusschus: 1 Stadtsprecher.
4 Viertelsmänner.
8 Achtmänner.

12) *Malchow.*

Bürgermeister und StadtSchreiber,	Commissionsrath, O. E. F. Engel.
Rathmänner:	N. Speck.
	N. Martens.
KämmereiBürger,	M. Vofs.
BürgerAusschus:	1 BürgerWorthalter.
	4 Viertelsmänner.
	8 AusschusBürger.

13) *Neustadt.*

Bürgermeister,	Advocat, Joh. Gustav Jacob Löscher.
Rathmänner:	Christoff Gabriel Betke.
	Friedrich August Glasing.
StadtSecretär,	Georg Otto Schröder.
KämmereiBürger:	Stadtsprecher Ernst Geist, } alterniren.
	Stadtsprecher Fr. Neumann }
BürgerAusschus:	6 AusschusBürger.

14) *Rehna.*

Bürgermeister,	Advocat, Johann Christoff Bölte.
Rathmänner:	Adam Grabe.
	Gustav Wilhelm Schreiber.
	N. N. Dreyer, supernum.
StadtSecretär,	J. F. M. Lemke.
KämmereiBerechner,	N. N. Lübke.
BürgerAusschus:	2 Stadtsprecher.
	8 AusschusBürger.

15) *Schwerin.*

Bürgermeister:	Hofrath Rudolf Christian Heinr. Kahle.
	Hofrath Johann Hermann Kuetemeyer.
Rathsverwandte:	Johann Gottlieb Büsing, Camerarius.
	Stadthauptmann, Christian Friedrich Möring, GerichtsBeisitzer.
	der dritte und vierte, vacant.
StadtSecretär,	Georg Martin Ludwig Tiedemann.
StadtRegistrator,	Johann Christian Friedrich Vieregge.
RathsKellermeister,	Joachim David Scheuermann.
BürgerAusschus:	16 SechszehnMänner.
CasseBürger:	2 SechszehnMänner.
Billettirer:	4 SechszehnMänner.

16) *Sternberg.*

Bürgermeister:	Joachim Friedrich Bürger.
Rathmänner:	Hartw. Chr. Mafsmann, StadtSecretär.
	Johann Friedrich Philipp Rosenow.
	Georg Christian Baetke.
	Wilhelm Rhades, supernum.
KämmereiBerechner,	vacat.
BürgerAusschus:	1 Stadtsprecher und KämmereiBürger.
	4 ViertelsMänner.

17) *Waren.*

Bürgermeister:	Daniel Friedrich Behm.
	Hofrath, Julius Carl Heinrich Schmidt.
Rathmänner:	Johann Joachim Christoff Pagenkopp.
	Gottlieb Adam Hennings.
	Heinr. Wilh. Freund, StadtSecretär.
	Advocat, Friedr. Wilhelm Brückner.
KämmereiBürger,	J. Jürges.
BürgerAusschus:	2 StadtSprecher.
	8 AusschusBürger.
	2 ViertelsMänner.

18) *Wittenburg.*

Bürgermeister,	Adv., Christoph Samuel Friedr. Ahrens.
Rathmänner:	Johann Gotthelf Oderich.
	Ludwig Carl Krusemark.
	Johann Georg Heinlein, supernumerar.
StadtSecretär,	Christian Bernhard Dannemann.
Camerarius,	Hermann Albrecht Dölle.
BürgerAusschus:	2 Stadtsprecher.
	6 AusschusBürger.

b) Im Wendischen Kreise.

1) *Vorderstadt Güstrow.*

Bürgermeister:

Hofrath, Carl Sibeth.
Hofrath, Carl Heinrich Christoff Trotsche.
StadtSyndicus, Advocat Carl Joh. Heinr. Tschierpe.

Rathsherren:

Doctor, Johann Georg Kämmerer, Waisenherr.
Hofrath, Carl Ludwig Barkey, Camerarius u. Waisenherr.
Thomas Heinrich Kämmerer.
Christian Friedrich Lönniez, Camerarius.
Johann Friedrich Viereck,
Hofrath, Christian Jac. Joach. Krüger, } Gerichts Beisitzer.
Joachim Friedrich Pinz, superenum
Auditoren: Advocat, Carl Friedrich Kämmerer.
Hofrath, Johann Heinrich Viereck.
StadtSecretär, Johann Heinrich Hinrichs.
Adv., Philipp Friedr. Burmeister. Adj.
StadtPhysicus, Dr., Christian Ludw. Heinr. Burchard.
RathsApotheker, Ernst Christian Gustav Brun.
StadtChirurgus, Friedrich Matthaei.
RathsKellermeister, Johann Friedrich Scheel.
AusschusBürger: 6 im DomViertel.
6 im SchnoienViertel.
6 im MühlenViertel.
6 im GlevinschenViertel.

Grosherzogl Burg- und DomFreiheit.
(S. II. Theil S. 119, 129, 12)

Richter, Commissionsrath, Christian Andreas Eckard.
Advocat, Carl August Vofs, Adjunct.
Actuarius, Johann Daniel Lemke.
Peter Röper, Adjunct.
Einnehmer, Georg Jacob Steinkrofs, auch Berechner des Haus- und PfandBuches daselbst.

2) *Boizenburg.*

Bürgermeister: Doctor, Johann Joachim Prieſs.
Friedrich von der Wettern.
Rathmänner: Adv., F. G. Mussäus jun. StadtSyndicus
Friedrich Frosch
StadtEinnehmer, Friedrich Töbing.
BürgerAusschus: 2 BürgerWorthalter.
10 ZehnMänner.

3) *Gnoien.*

Bürgermeister,	Hofrath, J. F. W. Bölkow.
Rathmänner:	T. H. Schliemann.
	J. F. Wasmuth, Camerarius.
	J. F. Köppen, extraordinarius.
StadtSecretär,	Johann Joachim Pflugk.
BürgerAusschus:	2 Stadtsprecher.
	4 Viertelsmänner.
	6 AusschusBürger.

4) *Goldberg.*

Bürgermeister,	Commissionsrath, Ad. Just. Frommann.
	Advocat, Carl Wachenhusen.
Rathmänner:	Friedrich Wilhelm Kracht.
	C. F. Glaser.
	Otto Friedrich Kychenthal, supern.
Stadtschreiber,	Georg Gustav Geerz.
BürgerAusschus:	1 Stadtsprecher.
	1 KämmereiBürger.
	4 Viertelsmänner.

5) *NeuKalden.*

Bürgermeister,	Bernhard Johann Christian Petri.
Rathmänner:	F. Dolberg.
	J. C. Schumacher.
StadtSecretär,	Johann Friedrich Müller.
CassenBerechner,	G. C. Dolberg.
BürgerAusschus:	2 Stadtsprecher.
	2 KämmereiBürger.
	4 ViertelsMänner.
	4 AusschusBürger.

6) *Krakow.*

Bürgermeister,	Advocat, Carl Ludwig Voſs.
Rathmänner:	Christoff Friedrich Wecke.
	N. Törks.
Stadtschreiber,	Diedrich Zernotizky.
Kämmereiberechner,	H. Frederichs.
BürgerAusschus:	2 Stadtsprecher.
	8 AusschusBürger.
	4 ViertelsMänner.

7) *Lage.*

Bürgermeister,	Advocat, Christian Johann Lüders.
Rathmänner:	Paul Friedrich Wegner.
	Ludwig Friedrich Susemihl.

Kämmereiberechner, Christian Schmidt.
BürgerAusschus: 1 Stadtsprecher.
3 BürgerDeputirte.
3 ViertelsMänner.

8) *Malchin.*

Bürgermeister, Hofrath, Carl David Heinr. Lüders.
Rathmänner: Carl Friedrich Krüger.
J. C. Staude.
der dritte vacat.
StadtSecretär, Anton Johann Friedrich Wulffleff.
BürgerAusschus: 2 Stadtsprecher.
18 AusschusBürger.
KämmereiBürger, Kroogmann.

9) *Marlow.*

Bürgermeister, Advocat, Johann Andr. Gustav Schulze.
Rathmänner: Johann Caspar Reddelin.
W. Matthias.
BürgerAusschus: 1 Stadtsprecher.
3 ViertelsMänner.
6 AusschusBürger.

10) *Penzlin.*

Bürgermeister, Advocat, Alexander Jul. Ludw. Zeller, auch Stadtschreiber.
Rathmänner: Ernst Friedrich Köhler.
Adolf Moltrecht.
BürgerAusschus: 4 Stadtsprecher.
8 AusschusBürger.

11) *Plau.*

Bürgermeister, Advocat, Adolf Friedrich Baetke.
Rathmänner: Georg Friedrich Buchholz.
Friedrich Genzken.
Ludwig Herwarth, supernum.
StadtSecretär, Carl Leopold Plahn.
CassenBerechner, N. N. Bringmann.
BürgerAusschus, 2 Stadtsprecher.
8 AusschusBürger.
4 ViertelsMänner.

12) *Ribnitz.*

Bürgermeister,	Gerichtsrath, Christian Heinr. Krauel.
Rathmänner:	Carl Friedrich Böhmer, alternirende Camerarien.
	Joachim Rabe, alternirende Camerarien.
	Carl Johann Fuhrmann, alternirende Camerarien.
	Adolf Friedrich Boldt, alternirende Camerarien.
StadtSecretär,	Ludwig Friedrich Adolf Gerresheim.
BürgerAusschus:	8 Viertelsmänner.
	16 Sechszehner.
BürgerWorthalter:	2 AusschusBürger.
KämmereiBürger:	2 AusschusBürger.

13) *Röbel.*

Bürgermeister,	Adv., Christian Ludwig Bernh. Engel.
Rathmänner:	Jacob Friedrich Voſs.
	Johann Christoph Bierstädt.
StadtSecretär,	Gottfried Gennburg.
Camerarius,	J. F. Michler.
KämmereiBürger,	E. Hensky.
BürgerAusschus:	2 Stadtsprecher.
	5 Altermänner.
	5 Viertelsmänner.

14) *Schwaan.*

Bürgermeister:	Gerichtsrath, Carl Wilhelm Heinrich Crell, auch Stadtschreiber.
	Adv., Wilh. Franz Gabr. Ahrens, Adj.
Rathmänner:	Friedrich Köpke.
	der zweite vacat.
StadtRechnungsführer	vacat.
StadtCopiist,	Joachim Heinrich Christian Holländer.
BürgerAusschus:	1 Stadtsprecher.
	3 Viertelsmänner.

15) *Stavenhagen.*

Bürgermeister,	Geo. Joh. Reuter, auch Stadtschreiber.
Rathmänner:	F. L. Susemihl.
	A. F. Herse.
KämmereiBürger,	August Clossen.
BürgerAusschus:	1 Stadtsprecher.
	3 ViertelsMänner.
	8 AusschusBürger.

16) *Sülze.*

Bürgermeister, August Ludwig Koch.
Rathmänner: Johann Heinrich Bock.
Johann Christoph Engel.
Camerarius, Johann Holst.
KämmereiBürger, 1 AusschusBürger.
BürgerAusschus: 1 BürgerWorthalter.
4 ViertelsMänner.
8 AusschusBürger.

17) *Tessin.*

Bürgermeister, Advocat, Friedrich Wehner.
Rathmänner: C. E. Petersen.
Daniel Georg Heinzelmann.
Camerarius, Friedrich Nerger.
BürgerAusschus: 2 KämmereiBürger.
4 ViertelsMänner.
2 AusschusBürger.

18) *Teterow.*

Bürgermeister, Christian Otto Joachim Dannehl.
Rathmänner: Adam Heinrich Decker.
Johann Friedrich Hagemann.
StadtSecretär, Advocat, C. C. W. Bormann.
Kämmereiberechner, Paul Heinrich Harder.
BürgerAusschus: 2 Stadtsprecher.
4 ViertelsMänner.
8 AusschusBürger.

c) *Städte des Stargardischen Kreises.*

1) Vorderstadt *NeuBrandenburg*,
2) Stadt *Friedland*,
3) —— *Woldeck*,
4) —— *AltStrelitz*,
5) —— *Fürstenberg*,
6) —— *Wesenberg*,
7) —— *Stargard*,

} S. den Mecklenb. Strelitzischen StaatsKalender d. J.

II. *Im Fürstenthum Schwerin*

sind keine Landstände, sondern, ohne Sitz und Stimme auf Landtagen, nur Domainen und

Städte.

a) *Landesherrliche Aufsicht.*

Steuer- und PolizeiCollegium. (S. oben, S. 155.)

Erhöhete SteuerReceptur. (S. ebendaselbst.)

b) *RathsCollegien,*

werden von der Landesherrschaft besetzt.

und c) *Bürgerschaftliche Repräsentanten*

(werden von der Bürgerschaft gewählt.)

1) *Bützow.*

Bürgermeister,	Gerichtsrath, Theodor Flörke.
Rathmänner:	Franz Burmeister.
	Johann Conrad Seemann.
	Friedrich Wenzel.
	Friedrich Theodor Drechsler.
StadtSecretär,	Joachim Friedrich Cramer.
Kämmereiberechner,	N. Druhl.
BürgerAusschus:	1 Stadtsprecher.
	4 KämmereiBürger.
	4 ViertelsMänner.
	2 BauBürger.
	1 FeuerschauBürger.

2) Neustadt *Schwerin.*

Bürgermeister,	Hofrath, Friedr. Wilh. Geo. Ackermann.
Beisitzer;	AuctionsSecretär, Johann Daniel Ernst Schulze, KämmereiBerechner.
	Johann Friedrich Kittel.
GerichtsSecretär,	J. D. Clasen.
Registrator,	C. W. Tiede.
BürgerAusschus:	4 ViertelsMänner.
	1 CasseBürger.

DomKapitelsFreiheit:

S. DomKapitelGericht, S. 74. (II. Th. S. 127.)

3) *Warin.*

Bürgermeister,	Commissionsrath, A. N. F. Crull.
Rathmänner:	J. P. Rabe.
	J. D. Busse.
StadtSecretär,	Moritz Friedrich Leonhardi.
BürgerAusschus:	2 ViertelsMänner.
	8 AusschusBürger.

III. *In der Herrschaft Wismar:*

SeeStadt Wismar.

1) *MagistratsCollegium.*

Bürgermeister:

Landrath, Dr. Gabriel Christoff Lembke.
Emanuel Hermann Fabricius.
Justizrath, Carl von Breitenstern.
Syndicus, Dr. Johann Friedrich Dahlmann.
Rathsherren: (7) Joachim Andreas Briesemann.
Magnus Diedrich Klockmann.
Jacob Caspar Arends.
Gabriel Lembke.
Franz Peter Wriede.
Dr. Franz Jacob Christian Schröder.
Gottlieb Diedrich August Hass.
StadtSecretair, Johann Christoff Friedrich Walter.
KämmereiSecretair, Ernst Johann Völschow.
GerichtsSecretair, Johann Stephan Christoff Schliephake.

StadtOfficianten:

(nach alphabetischer Ordnung.)

AcciseBuchhalter, Johann Caspar Kneeser.
AcciseSchreiber, David Christoff Mau.
RathsApotheker, Wittwe Beilfuſs.
Apotheker, Wittwe Ahrends.
Bauschreiber, Johann Wilhelm Stroth.
Baumverwalter, Johann Georg Husfeldt.
RathsChirurgus, Christian Johann Faehstedt.
StadtFiscal, Dr. Albert Joachim Friedr. Dahlmann.
RathsKellermeister, Wittwe Jacobs.
Marktvogt, Johann Heinrich Fiedler.
Mühlenschreiber, Johann Christian Bruhns.
StadtMusicant, Erdmann.
Packmeister, Valentin Joseph Borchert, Auctionar.
StadtPhysicus, Dr. Johann Hellerung.
SchiffsClarirer, Johann Gottfried Martens.
Strandschreiber, Heinrich Küter.
Strandvogt, Johann Christian Vanselow.

RathsWäger, Johann Jacob Bertram.
Wagemeister: D. D. Jörss.
J. F. Spindler.
Weinschreiber, Andreas Riedel.
4 ThorBüdner: am AltWismarschen — Lübschen — Mecklenburger — Poeler } Thor.

2) *Der Bürgerschaftliche Ausschus.*

(vermöge des, am 49. März 1600 von der Landesherrschaft angeordneten Vertrags, Art. 16, 18.)

AusschusConsulent, Doctor A. J. F. Dahlmann junior, und Protocollist.

Erster Stand: 20 Kaufleute und Krämer.

BürgerWorthalter: Christian Friedrich Sandmann.
Johann Christian Pladecius.

Zweiter Stand: 20 Gewerker

BürgerWorthalter: Johann Christian Rönnfeld.
Gustav Stahl.

3) *Die gesammte Bürgerschaft*

besteht aus

2 Compagnien des Kirchspiels St. Marien.
2 ——— — ——— St. Nicolai.
2 ——— — ——— St. Georg.
1 FeuerOrdnungsCompagnie.

Dabei sind angestellt:

7 Capitaines.
9 Lieutenants.
6 SecondLieutenants.
7 Fähnrichs.

Eilfter Abschnitt

Landesherrliche und Landständische Vereinte Commissionen.

I. *Landes-Credit-Commission*, zu Schwerin,

hat, seit dem 1. Jan. 1807 die Anschaffung und Bezahlung der, durch den Krieg hervorgebrachten Bedürfnisse und Ausgaben des ganzen Landes, auch seit 1. Jul 1814 alle Geschäfte der vorhin abgesonderten MilitairVerpflegungsCommission, auf den gemeinschaftlichen Credit der, *in Solidum* dafür verhafteten MecklenburgSchwerinschen Domainen, Ritterschaft und Städte beider Herzogthümer, des Fürstenthums Schwerin und der Herrschaft Wismar, zu besorgen.

Mitglieder:

von Seiten der Domainen,

Landdrost, Cornelius von Wendland

von Seiten der Ritterschaft,

Kammerherr, Ernst Werner von Raven, auf AltenSchwerin,

von Seiten der Landschaft,

Bürgermeister, Gerichtsrath Vonthien aus Crivitz.

CommissionsSecretär, Joh. Joachim Gottlieb Krüger.

II. *Landes-Receptur-Commission* und *Stempel-Direction*, zu Rostock,

erhebt und verwendet die, durch mehrere Edicte angewiesenen indirecten und ausserordentlichen Steuern, zum Abtrag und zur einstweiligen Verzinsung der, durch die Vereinbarung vom 21. April 1809, für gemeinschaftlich anerkannten LandesSchulden der MecklenburgSchwerinschen Domainen, Ritterschaft und Städte.

Grosherzoglicher Commissarius

GeheimeRath, Adolf Albert Wilhelm von Flotow.

Ritterschaftlicher Deputirter, vacat.

Landschaftliche alternirende Deputirte.

Bürgermeister, Hofrath Georg Wennmohs zu Grabow.

Bürgermeister, Hofrath Joachim Friedrich Wilhelm Bölkow, zu Gnoien.

CommissionsSecretär, Hofrath Carl Gottl. Heinr. Taddel.

Commissionsdiener, Joseph Schafer.

Landes Receptur Casse.

Cassier,
Berechner des KartenDepots, } Joachim Friedrich Gläveke.
Executoren: Die LandesExecutoren.

ERSTER ANHANG.

Repertorium der MecklenburgSchwerinschen Literatur, 1819.

Ein und dreissigstes Jahr

seit der Restauration der LandesUniversität zu Rostock.

Vom UniversitätsBibliothecar Doctor *Koppe* in Rostock.

I. Theologie und KirchenGeschichte.

E. *Erdmanns* (der Theol. Befl. zu Rostock) Probeschrift: einige Bemerkungen über Cap. XXI. des Evang. Johannis. (Rostock, bei Adlers 1819, 3 B. 4.)

K. A. L. *Hane's* (der Theol. Befl. und Hauslehrers) Probeschrift: einige Bemerkungen über Matthäus 3, 16 (Rostock, bei Adlers 1819, 2½ B. 8.)

G. F. *Küffners* (Predigers zu Gnoien) kirchliche Feier der Leipziger Völkerschlacht; ein Versuch. (Güstrow, bei Ebert 1819. 8.)

Friedr. *Reitz* (der Theol. Befl. und Hauslehrers zu Lühburg) Probeschrift: einige Bemerkungen zur Geschichte der Entstehung und Gestaltung des Supernaturalismus und Rationalismus. (Rostock, bei Adlers 1819, 3 B. 4.)

J. J. *Simonis* (Predigers zu Lüssow) Predigt am Sonntage nach der, am zweiten Pfingsttage nachmittags durch einen Blitzstrahl veranlafsten schaudervollen Einäscherung des Lüssowschen Kirchthums, gehalten. (Güstrow, bei Ebert 1819, 1½ B. 8.)

A. J. F. *Sponholz* (Predigers zu Breesen † 1819) ReligionsVorträge, bei besondern Veranlassungen gehalten. (Neubrandenburg 1819, 7½ B. 8.)

Jo. Chr. Friedr. *Wundemann* (Predigers zu Walkendorf) Meletemata de sacra Coena, Commentatio exegetico-historica quam Universitate Literarum Rostochiensi sacra saecularia quartum celebranda gratulaturus scripsit. (Rost. a typ. Adler, 1819, 9 B. gr. 4.)

II. Jurisprudenz.

Joh. Chr. *Bührings* (Justizkanzlei- u. OberGerichts-Advocaten zu Rostock) Gegendeduction, in Sachen der ältern von Moltkeschen Gläubiger gegen die sogenannten Moltkeschen Massengläubiger, betreffend die Priorität im Oberjägermeister von Moltkeschen Debitwesen. 1818. Fol.

Dessen gemüssigte Erklärung, betreffend seine unmittelbare Vorladung, in der, wider den Herrn * * * eingeleiteten UntersuchungsSache. (Rostock, bei Adlers 1819, 2 B. 4)

Dietr. Friedr. *von Holsteins* (Obersten u. Commandanten zu Güstrow) vollständiges Register über das Grosherzoglich MecklenburgSchwerinsche officielle Wochenblatt für das Jahr 1818. (Güstrow bei Ebert, 1819, $3\frac{1}{2}$ B. 4.)

Dr. Gabr. *Köster* (Advocaten zu Wismar) Diss. inaug. sistens quaedam ex materia de annuis legatis. (Götting. 1819. $3\frac{1}{2}$ B. gr. 8.)

J. G. B. *Lechlers* (der Rechte Befl. zu Rostock) Probeschrift: einige Bemerkungen über die Frage: Wie weit die Legitimation unehelicher Kinder durch die nachfolgende Ehe ihrer Eltern an die Einwilligung der Kinder gebunden sey? (Rostock bei Adlers, 1819, $1\frac{1}{2}$ B. 8.)

Heinr. Gottfr. *Mahns* (Justizkanzlei- und OberGerichtsAdvocaten zu Rostock) Probeschrift: kurze Beantwortung der Frage: ob eine Ehefrau allgemein schuldig sey, dem domicilio ihres Mannes zu folgen? (Rostock bei Adlers, 1819, $1\frac{1}{2}$ B. 8.)

F. C. A. *Faschen* (der Rechte Befl. aus Wittenburg) Probeschrift: Wird bei der Remissio delicti, acceptatio erfordert? (Jena, bei Frommann und Wesselhöft, 1818, 2 B. 4.)

Andr. Ludw. *Petersen* (Justizkanzlei- und OberGerichtsAdvocaten zu Rostock) Probeschrift: einige Bemerkungen über das rechtliche Verhältnifs des bonae fidei Besitzers einer fremden Sache vor und nach der Vindication des Eigenthümers. (Rost. bei Adl., 1818, $2\frac{3}{4}$ B. 4)

III. ArzneiGelehrsamkeit.

Dr. Jo. Friedr. *Bornemanns* (pract. Arztes zu Goldberg) Annalen des Gesundbrunnens zu Goldberg; als Anhang: einige Bemerkungen über den Gebrauch warmer

Bäder im Winter, 2s Heft. (Hamb. bei Perthes u. Besser, 1819, 5 B. 8.)

Dr. Georg Guil. *Detharding* (jetzt in Berlin) Diss. inaug. de Syphilide neonatorum. (Rost. litt. Adler, 1819, $2\frac{1}{4}$ B. gr. 8.)

Dr. Friedr. Gust. *Fabricius* (Arztes zu Bützow) Diss. inaug de Psoitide. (Rost. litt. Adler, 1819, $1\frac{1}{4}$ B. 8.)

Dr. Jo. Henr. *Günther* (Arztes zu Röbel) Dissert. inaug. de hepatitide, adjuncta observatione de suppuratione hepatica. (Rost. litt. Adler, 1819. 3 B 4.)

Dr. Carl Friedr. *Hasse* (aus Wismar, itzt auf Reisen) Diss. inaug. lustrans momenta aliquot circa Contagii siphylitici indolem, ac naturam. (Rost. typ. Adler, 1819, $1\frac{1}{2}$ B. gr. 8.)

Dr. Jo Henr. Chr. Friedr. *Jahn* (pract. Arztes zu Neubukow) Dissert. inaug. de typhi icterodes origine. (Rost. litt. Adler, 1819, 3 B. gr. 8.)

Dr. Wilh. *Josephi's* (Grosh. Prof. der Medicin, GeneralChirurg. und Ritters d. z. Rectors der Universität zu Rostock) WeihnachtsProgr : chirurgisch-medicinische Beobachtungen, erste Abtheilung. (Rostock bei Adlers, 1819, 3 B. gr. 8.)

Dr. Car. Henr. Fridr. *Kleinsorge* (pract. Arztes zu Hagenow) Diss. inaug. de Rheumatismo vero, pathologice et therapeutice adumbrato. (Rost. litt. Adler, 1819, 2 B. gr. 8.)

Dr. Jo. Fridr. *Maafsen* (pract. Arztes zu Wismar) Diss. inaug. de caloris animalis natura et origine. (Rost. litt. Adler, 1819, $3\frac{1}{2}$ B. gr. 8.)

Dr. Geo. Henr. *Maas* (pract. Arztes zu Hagenow) Diss. inaug. de Blepharophthalmo-blennorrhoea annis 1816-19 milites inter Borussicos Berolini urbe epidemice grassata. (Rost. litt. Adeler, 1819, 3 B. 4.)

Dr. Samuel Gottlieb *Vogels* (Geh.Med.Raths, Prof. der Medicin und pract. Arztes zu Rostock) Handbuch zur richtigen Kenntnifs und Benutzung der SeeBadeAnstalt in Doberan, den Badegästen daselbst gewidmet. (Stendal bei Franzen und Grosse, 1819, $11\frac{1}{2}$ B. 8.)

IV. LiterarGeschichte.

Friedr. Johann Cph. *Clemanns* (privatis. Pastors zu Parchim historisches und hauptsächlich genealogisch-biographisches Lexicon der Geistlichkeit und Kirchen in

Mecklenburg, aus den Kirchen-Archiven und aus gelegentlichen und seltenen Quellen, Inschriften, Familien-Papieren, LeichenPredigten, Gedichten, Programmen, Intelligenzblättern etc. geschöpft; erster Cursus, A bis Z.; zunächst ein vollständiger Syllabus Güstroviensium, welcher auch auf das ganze Hof- und Landgericht, den StadtMagistrat, das Amtsgericht, die KirchenPatronen und andere weltliche Personen und Familien in Güstrow und in den Landgemeinden sich erstreckt, aber aufser dem Güstrowschen auch ganz Mecklenburg betrifft. mit Wiederholungen des 1809 und 1810 von dem Verfasser herausgegebenen Syllabus Parchimensium und mit Beilagen einzelner Genealogien (Parchim b dem Verfasser, 1819, 2 Alphab. 20½ B. Fol.)

Academiae Rostochiensis Sacra saecularia a D. XI-XIII. Novembr. celebranda indicit Senatus Academiae. (Rost. litt. Adler, 1819, 2 B Fol.) (Der Verfasser ist M. Immanuel Gottl. *Huschke*, Grosh. Prof. der Beredsamkeit, auch erster UniversitätsBibliothekar zu Rostock.)

Programm, betreffend die Reihefolge der nach allerhöchstem Befehl zur vierten SäkularFeier der Universität zu Rostock am 11ten, 12ten und 13ten Novbr 1819 zu veranstaltenden Feierlichkeiten. (Rostock bei Adlers, 1819, 1 B. Fol.)

Dr. Jo. Bernh. *Krey's* (Pastors zu St. Petri zu Rostock) Beiträge zur Mecklenburgischen Kirchen- u. Gelehrtengeschichte, nebst Nachträgen zu seinen Schriften dieser Art; ersten Bandes III. und IV. Stück. (Rostock bei Adlers, 1819, 8 B. 8.)

V. Oeconomie, Technologie und Naturgeschichte.

M. Heinr. Gust. *Flörke's* (Grosh. Prof. der Naturgeschichte und Botanik zu Rostock) öconomisch technologische Encyklopädie, oder allgemeines System der Staats-, Stadt-, Haus- und Landwirthschaft und Kunstgeschichte, in alphabetischer Ordnung; zweiter Theil, welcher die Artikel Rohr bis Rotgesgans enthält; nebst 18 Kupfertafeln auf 4½ B. (Brün, bei J. G. Trafsler und Leipzig, bei C. F. H. Hartmann, 1819, 2 Alphab. ¾ B. gr. 8.)

Dessen deutsche Lichenen, gesammelt und mit Anmerkungen herausgegeben: vierte, fünfte u. sechste Lieferung. (Rostock bei d. Verfasser und in d. Stillerschen Hofbuchhandl., 1819, jede 1 B. Text 8, mit 20 Nummern in Fol.)

M. Franz Christ. Lorenz *Karstens* (Grosh. Prof der Oeconom. zu Rostock) neue Annalen der Mecklenburgischen LandwirthschaftsGesellschaft; fünften Jahrgangs viertes und sechsten Jahrg. 1s und 2s Quartal, 1 Alph. 4½ B. 8.)

VI. Philologie und schöne Wissenschaften.

C. *Albrands* (d. Theol. Kandidaten und Hauslehrers zu Rostock) kurzgefafste Anleitung zum richtigen und guten Ausdruck in der lateinischen Sprache. (Rost. b. Adlers u. d. Verf. 1819, 2¼ B. 8.)

Dr. Chr. Dav. *Breithaupts* (damals Conrectors der Stadtschule zu Rostock, itzt Rectors der Stadtschule zu Greifswald) Commentationis in Sandianam versionem Jesaiae arabicam, periculum I. (Rost. ap. Stiller 1819, 6 B. gr. 8.)

Idem Auctorum veterum scholae minoris necessitatibus accommodate patrio sermone reddendorum rationem aliquot speciminibus demonstrat. (Rost. litt. Adler. 1819, 2¼ B. gr. 8.)

Sm. Er. *Carlstedts* (Dr. d. Philosophie, Kand. d. Theol. u. Hauslehrers zu Ankershagen im Meckl. Schwer.) verschiedene Gelegenheitsgedichte. (Rostock bei Adlers 1819, ½ B. 8.)

Dr. Aug. Ludw. *Diemers* (grosherzogl. Consistorialraths u. Prof. d. R. zu Rostock) JubilarGesänge. Rostock am 12 Nov. (Rostock, bei Adlers, 1 B. 8.)

Mag. Carl *Genzken* (Pastor an St. Nicolai zu Rostock) die Götter Griechenlands von Friedrich *Schiller*, mit erläuternden Anmerkungen, Einladungsschrift zur Prüfung seiner Schüler, den 10. und 11. März. (Rost. b. Adlers 1819, 2½ B. 8.)

Albi Tibulli Carmina ex recensione et cum animadversionibus Imman. Gli. *Huschke* (grosh. Professor der Beredsamkeit und schönen Wissenschaften zu Rostock) Accedit specimen editionis Venetae, A. MCCCCLXXII.

aeri incisum. Tomus I. II. (Lips. ap. Gerh. Fleischer 1819. 2 Alph. 13½ B. gr 8.)

Dr. Geo. *Müllers* (itzt zu Berlin) des L. Annaeus Seneca Tröerinnen, metrisch übersetzt und mit Anmerkungen begleitet. (Rostock u. Schwerin in d. Stillerschen HofBuchhandlung 1819, 6¾ B. gr. 8.)

M. Gust. *Sarpe* (räthl. Prof. d. griechischen Literatur und Rectors der Stadtschule zu Rostock) Nomina virorum eruditione ac meritis excellentium, quos inter quarta Academiae saecularia summis in philosophia ornamentis ac privilegiis honoris causa augebit Ordo Philosophorum Rostochiensis indicantur. Praemissae sunt quaestiones philologicae. (Rost. litt. Adler. 1819, 8 B. gr. 4.)

VII. Mathematik.

Dr. Joh Otto *Plagemanns* (Lehrers an der Stadtschule zu Wismar) Lehrbuch der mathematischen Geographie, mit 10 Kupfertafeln. (Rostock u. Schwerin in der Stillerschen HofBuchhandlung, 11 B. gr. 8.)

VIII. Philosophie.

M. Joh. Friedr. *Fries* (räthl. Prof. der Moral und d. z. Rectors der Academie zu Rostock) Oster- und PfingstProgr. über das Wohlthun und die Dankbarkeit, zweite und dritte Abtheilung. (Rostock bei Adlers, 1819. 4½ B. 8.)

Dr. Friedrich Franz Ludwig *Raspe's* (Lehrers am grosh. Friedericianum zu Schwerin) Probeschrift: Officium erga patriam. (Rost. lit. Adler. 1818, 4½ B. 4.)

IX. Politik.

Fragmentarische, patriotische und freimüthige Gedanken über öffentliche Schulen überhaupt und die Mecklenburgischen insbesondere, doch nur solche, aus denen junge Leute zur Academie abgehen; ein Gutachten an ein patriotisches Publicum von einem wahren Patrioten und Jugendfreunde. (Rostock bei Adlers, 1819, 3 B. 8.)

Carl *Sibeths* (Hofr. u. Bürgermeisters der Vorderstadt Güstrow) Besteurungsweise, behufs der ausserordentlichen Staatsbedürfnisse und Ausgleichung der Kriegserleidungen des Grosherzogthums MecklenburgSchwerin

in Zusammenstellung der bestehenden extraordinären Contribution mit dem sogenannten Terzien- Quoten-Hufen- und ErbenModus. (Rostock bei Adlers, 1819. 12½ B. gr. 8.)

X. Geschichte, Geographie und Statistik.

Joh. Friedr. *Bessers* (Prof. und Rectors der Domschule zu Güstrow) Beiträge zur Geschichte der Vorderstadt Güstrow, 1. Heft. (Güstrow bei Ebert, 1819. 8 B. gr 8.)

Etat der Stadt Rostock März 1819 (Rostock bei Friedr. Behm 3 B. 8.)

Karte der Herzogthümer MecklenburgSchwerin und MecklenburgStrelitz, nach den neuesten und zuverlässigsten Hülfsmitteln gezeichnet. (Augsburg b. Zannoni et Comp., in Schwerin b Aggio et Travello, 1818)

Dr. Friedr. Aug. *von Rudloffs* (Regierungsraths zu Schwerin) MecklenburgSchwerinscher StaatsKalender 1819, erster und zweiter Theil. (Schwerin in der HofBuchdruckerei, 31¼ B 8. mit 4 Tabellen.)

Schwerin und Umgebungen, aufgenommen und gezeichnet von C. F. *von Martius*, Grosherz. Mecklenb. Schwerinschen ArtillerieHauptmann, 1819.

XI. Vermischte Schriften.

Beilagen zu den wöchentlichen Rostockschen Nachrichten und Anzeigen. (Rostock bei Behm, 1819, wöchentlich ½ B. 4.)

Freimüthiges Abendblatt, 2r Jahrgang. (Schwerin b. d. Redaction, 1819 Januar-October, Alph. B. 4.)

Carl Heinr. *Geisenhayners* (Präpos u. Predigers zu Bützow) Mecklenburgische Blätter, 12s Stück. (Güstrow bei Ebert, 1819. 4 B. 8.)

Güstrowsches gemeinnütziges Wochenblatt. (Güstrow bei Ebert, 1819. 4. wöchentlich ½ B.)

Sam. Friedr. *Heine* (ArchivSecretairs zu Schwerin) drei Reden, gehalten in einem Vereine vertrauter Freunde und zu einem wohlthätigen Zwecke herausgegeben. (Schwerin 1819. 3¾ B 8.)

Dritter Jahrsbericht der Rostockschen BibelGesellschaft. (Rostock b. Adlers, 1819. 1 B. 8.)

Kalender

Kalender auf das (Schalt-) Jahr 1820, für die Grosherzoglich Mecklenburg Schwerinschen Lande; astronomisch berechnet von Peter Joh. *Hecker*, (grosh. Professor der Mathematik zu Rostock.) Rost. bei Adlers, 1819, 1 B. Fol.; 6 B. 4. 1½ B. 8.)

Kurze Darstellung der Feierlichkeiten, welche am 26. August bei der Enthüllung des, dem Fürsten Blücher von Wahlstatt, von den Mecklenburgern in seiner Geburtsstadt Rostock, errichteten Denkmahls, Statt gefunden, nebst den an diesem Festtage gehaltenen Reden, abgedruckt auf Kosten der Mecklenburgischen Ritter- und Landschaft. (Rost. b. Adlers, 1819. 3½ B. gr. 4.)

C. *von Moltke* (Mecklenb. Strel. Oberjägermeisters, itzt zu Gützkow) öffentliche Erfüllung eines vormaligen öffentlichen Versprechens. (im Octob. 1819, 18 B. 4.)

Dr. Geo. Heinr. *Masius* (grosh. HofMed. Prof. d. Med. und pract. Arztes zu Rostock) Vandalia, eine Zeitschrift. Januar bis mit October. (Rostock bei dem Verf. 1819. 40 B. gr. 4.)

M. Joh. Friedr. *Pries* (räthl. Prof. der Moral zu Rostock) am Weihetage der Bildsäule des Fürsten Blücher von Wahlstatt: Den Ständen Mecklenburgs, den 26. August 1819, (bei Adlers. 1½ B. gr. 4.)

Schadow (Director der Königl. Academie der schönen Künste in Berlin) über das Denkmal des Fürsten Blücher von Wahlstatt, als es den 26. August 1819 zu Rostock feierlich aufgestellet wurde. (Rostock b. Adlers, 1819. 2½ B. gr. 4.)

Dr. Joh. Joach. *Schmidt* (Hofr. u. pract. Arztes zu Boizenburg) die Turnkunst, ein Mittel höherer Geistes- und Körperbildung, eine vaterländische Skizze. (Rost. u. Schwer. in d. Stillerschen HofBuchhandl. 1819, 4 B. 8.)

Wismarsche Blätter, oder Mannigfaltigkeiten aus dem Gebiete der Wahrheit und Phantasie, ersten Jahrgangs erster und zweiter Band, Nr. 1 bis 37. (Wismar bei Oesten, 1819. 1 Alph. 4¾ B. 4.)

Nachtrag,

die Mecklenb. Strelitzsche Literatur betreffend.

ad I. Fried. Ludov. *Reinhold* (Prediger zu Woldegk) Num confessioni Augustanae addicti cum Zwinglii et Calvini asseclis societatem ineuntes novam constituant ecclesiam? Dissertatio, qua Universitati literarum, quae Rostochii floret saecularia Pridie Idus Novembris celebraturae, omnia fausta adprecans gratulatur. (Rost. litt. Adler. 1819, 2 B. 4.)

ad II. Dr. Heinr Ernst *Bornemanns* (Gerichtsraths und ersten Justizbeamten zu Schönberg im F. Ratzeburg) Beiträge zur Verbesserung des AppellationsVerfahrens und zur bessern Einrichtung der NiederGerichte. (Rostock und Schwerin in der Stillerschen HofBuchhandlung, 1819, 8½ B. 8)

ad III Chr Friedr. Ludov. *Wildbergs* (damals OberMedicinalRaths zu NeuStrelitz, itzt pract. Arztes zu Berlin) Bibliotheca medicinae publicae, in qua scripta ad medicinam et forensem et politicam facientia ab illarum scientiarum initiis ad nostra usque tempora digesta sunt; Tomus I. Bibliotheca medicinae forensis. Tomus II Bibliotheca medicinae politicae. Berol. ap. G. G. Flittner, 1819. 2 Alph. 7½ B. 4.)

ad IV. *Schulschriften:* Ad orationem valedictoriam unius primi ordinis in Gymnasio Carolino civis die V. Octbr. solemni ritu dimittendi, benevole audiendam et reliquos examinis publici actus sua praesentia cohonestandos auditorum scholasticorum patronos et amicos - invitat *de veterum Germanorum gentium regibus* ad Tacit. de moribus Germ. cap. VII. commentatur Geo. Godofr. Phil. *Siefert*, (grosh. Meckl. Strel. Schulrath u. Director des Gymnasium Carolinum zu NeuStrelitz.) NBrandenb. litt. Korbianis 1818, 4½ B. 4.

ad V. Dr. Joh. Carl David *Zimmermann von Nehringen* (KammerRath zu Neubrandenburg) über die EigenthumsVergleichung der BauerHofe in dem Preussischen Staate, und einige damit in Verbindung stehende Gegenstände der Staatsverwaltung. (Berl. bei Flittner, 1819, 8)

ad VI. Heinrich *Fischers* (Prediger zu Neustrelitz) Maiblumen. (Neustrelitz bei Ludwig Violet, 1819, 19 Bog. gr. 8.)

ad X. Adolf Albert Friedr. *Horn's* (Geh. Legations-Raths zu Neustrelitz) Grosh. MecklenburgStrelitzscher StaatsKalender auf das Jahr 1819: (Neustrelitz bei Spalding 19¼ B. 8.)

ad XI. Adolf Friedrich *Tangatz* (Hofr. und Geh. KabinetsSecretärs zu Neustrelitz) nützliche Beiträge zu den neuen Strelitzschen Anzeigen; XXXIII. Jahrgang. (Neubrandenburg bei Korb, 1818 u. 1819, 1 Aph. 3 B. 4.)

Recapitulation.

ArzneiGelehrsamkeit	11
Geschichte, Geographie und Statistik	5
Jurisprudenz	8
LiterarGeschichte	4
Mathematik	1
Oeconomie, Technologie und Naturgeschichte	3
Philologie und schöne Wissenschaften	9
Philosophie	2
Politik	2
Theologie und KirchenGeschichte	7
Vermischte Schriften	14
MecklenburgStrelitzsche Schriften	8
zusammen	74

ZWEITER ANHANG.

Neue Annalen
des
Grosherzogthums Mecklenb. Schwerin
1819.

Fünftes Jahr,
seit Annehmung der Grosherzoglichen Würde.

Jan. 23. Die Beiträge, zur Unterhaltung des Landarbeitshauses zu Güstrow, werden nach einem abgeminderten Maasstab, bis auf weitere Verordnung, als alljährlich feststehend, ein- für allemal angenommen und ausgeschrieben.

Febr. 1. Ausserordentliches ContributionsEdict, zu den Bedürfnissen der allgemeinen LandesReceptur-Commission, für eine doppelte Erhebung im April und eine einfache im October 1819.

März 12. Zurünckkunft des Erbgrosherzogs und der Erbgrosherzoginn von dem Königl. Preussischen Hofe aus Berlin, über Neustrelitz in Ludwigslust.

April 16. Ohne ausdrückliche Erlaubnis der LandesRegierung, wird kein Ausländer auf der Universität in Jena zugelassen.

Mai 3. Absendung des HofMarschalls von Oertzen, als MecklenburgSchwerinschen Bevollmächtigten, zum ElbSchiffahrtsCongres, nach Dresden.

—— 16. Abreise des Erbgrosherzogs, zur Wiederherstellung seiner geschwächten Gesundheit, nach Carlsbad.

Jun. 11. Der Ritterschaftliche CreditVerein wird, nach den unterm 28. Jun. 1818 bestätigten Statuten, für eröffnet erklärt.

—— 18. Eine allgemeine Volkszählung, ohne Unterschied des Alters, des Geschlechts, oder der Religion, wird den Obrigkeiten im ganzen Lande nach einem gedruckten Schema aufgegeben.

Jul. 2. Nach Rufsland und Polen werden keine Transportanden, ohne vorgängige Versicherung dortiger Aufnahme, und ohne vorschüssige Einhändigung der baaren Fortschaffungs- und Verpflegungskosten, bei den Preussischen Behörden angenommen.

—— 27. Zurückkunft des Erbgrosherzogs von der auswärtigen Badereise, in Doberan.

—— 31. } Höchster Thermometerstand dieses anhaltend
Aug. 5. } heifsen Sommers: 28 bis 30 Grad Reaumur im Schatten, Nachmittags 3 Uhr.

—— 20. Landesherrliche Bestätigung einer Ordnung für die Procuratoren des OberAppellationsGerichts zu Parchim.

—— 26. Feierliche Enthüllung des metallenen Standbildes des Fürsten Blücher von Wahlstadt in Rostock, auf Kosten Sr. Königl. Hoheit des Grosherzogs und der Stände errichtet.

Sept. 3. Anordnung eines jährlichen Wollmarkts zu Boizenburg.

—— 8. Die Verordnung vom 6. Novemb. 1793, wegen des gesetzlichen Studirens der Landeskinder zu Rostock, wird dahin erweitert: dafs die Theologen, wenn sie zu Schul- und PredigtAemtern befördert werden wollen, zwei Jahre in Rostock studiren und nur, nach beigebrachten Zeugnissen der academischen Obrigkeit und der theologischen Facultät, über ihre Kenntnisse und über ihren sittlichen Wandel, die Anstellung zu gewärtigen haben sollen.

—— 17. Bekanntmachung des BundestagsBeschlusses über die näheren Bestimmungen der BundesActe Art. 18. c), wegen der Freiheit von Abschos und Nachsteuer, wenn das Vermögen eines Unterthanen in einen andern BundesStaat übergeht, vom 1. Julii 1817 an.

—— 27. Die jährlichen Beiträge, zur Unterhaltung des CriminalCollegiums zu Bützow, werden von Johannis d. J. an vierteljährig vorausbezahlt.

Octb. 2. Thermometerstand: 25 Grad Reaumur Wärme im Schatten.

—— 24. Ankunft Sr. Hoheit des Herzogs *Paul* von der Universität zu Jena, zur Fortsetzung der academischen Studien in Rostock.

Octb. 27. Bekanntmachung des Beschlusses der Bundes-Versammlung vom 20. Septbr., wegen provisorischer Beschränkung der Preſsfreiheit auf fünf Jahre.

—— 27. PatentVerordnung, wegen Abstellung aller geheimen Verbindungen, besonders der allgemeinen Burschenschaft auf Academien.

Nov. 11. } Vierte SäcularFeier der im Jahre 1419 gestif-
—— 12. } teten LandesUniversität zu Rostock.
—— 13. }

—— 12. Allgemeine Einführung öffentlicher Hypotheken-Bücher für alle ritterschaftliche und übrige Landgüter, vermittelst einer gesetzlichen Hypotheken-Ordnung.

—— 12. Bei der grosherzoglichen Regierung und Lehn-Cammer sollen, vom 1. Januar 1820 an, alle zufällige Hebungen, sie mögen erhoben werden für welche Ausfertigung sie wollen, für die herrschaftliche SportelCasse berechnet, und die bisher daran theilnehmenden jetzigen Mitglieder und Subalternen des Collegiums dafür, nach einem bestimmten Maafsstabe, entschädiget werden.

—— 22. } Tödtliche Krankheit und
—— 29. } höchstbeklagenswürdiges Ableben Sr. Königl. Hoheit des Erbgrosherzogs *Friederich Ludwig*, zu Ludwigslust an einem Nervenfieber.

—— — Verfügung der allgemeinen Landestrauer.

—— 30. Absendung des Obersten von Steinäcker nach Berlin und St. Petersburg, so wie des Kammerherrn von Levezow nach Strelitz, Weimar und Homburg, zur Anzeige des hohen Todesfalls bei den dortigen Höfen.

—— 30. In Gefolge der öffentlichen EdictalLadungen vom 14. April 1817, werden alle aus den Polnisch-Russischen Feldzügen 1812 und 1813 nicht zurückgekehrten MilitairPersonen nunmehr für todt erklärt.

Decb. 1. Eröffnung des allgemeinen Landtags zu Sternberg. LandtagsPropositionen:

I. Die ordentliche LandesContribution;

II. Die Bedürfnisse der allgemeinen Landes-RecepturCasse;

III. Weitere Berathung über die Ausgleichung der KriegsErleidungen;

IV. Weiterer Beschluſs über die Aufhebung der GutsUnterthänigkeit;

V. Verbesserung der Wege zur Bequemlichkeit der Reisenden.

Decb. 6. Stille Beisetzung der Leiche des verewigten Erbgrosherzogs *Friederich Ludwig* in der Erbgrosherzoglichen BegräbnisKapelle zu Ludwigslust.

—— 13. Bei dem bisherigen Mangel einer neuen Ausloosung für den vaterländischen MilitairDienst, werden alle bis zum 31. Decbr. 1796 und früher gebornen, nicht schon jetzt im Militair stehenden jungen Männer, mit Verstattung der Verheirathung, vom persönlichen MilitairDienst für befreiet und nur verpflichtet erklärt, den reglementsmäſsigen Beitrag zur InvalidenCasse, von ihrer Verheirathung an bis zum Ablauf ihres 25. Jahres, an den competirenden DistrictsObersten zu leisten, doch mit Ausschluſs der Refractairs.

—— — Bewilligung ritterschaftlicher LandesAnlagen mit ExecutionsZwang:

a) Von der Ritterschaft aller drei Kreise, den Kloster-, Rostocker Districts- und OeconomieGütern:

		Rthlr.	ſsl.
Weihnacht.	zu den ordentlichen Necessarien - - -	1	44
Antonii,	— — ausserordentlichen Necessarien -	—	8
———	— — Kosten des OberAppellationsGerichts - - - - - - - -	1	18
Ostern,	— ritterschaftl. Salarien und Pensionen -	—	12
——	— der LandesBibliothek - - - - - -	—	4
——	— den KreisDefensionsKosten, 1798,1800	5	28
——	— dem Blücherschen Monument - - -	1	32
——	— Unterstützungen hülfsbedürft. Personen	1	

b) mit Ausschlus des Stargardischen Kreises:

Antonii,	zu den KreisDefensionsKosten Zinsen, 1799	—	10
———	— — Kosten des CriminalCollegiums - -	1	24
———] Ostern,]	— Verzinsung der ritterschaftlichen Land-Kasten Schulden - - - - - - - -	2	—
——	— privativen ritter- und landschaftlichen Bedürfnissen - - - - - - - - -	—	34
——	— Unterhaltung der JustizKanzleien - -	—	40
——	zum LandArbeitshause - - - - - - -	1	—
Trinitatis,	zu ausserordentlichen Verwendungen für KriegsErleidungen - - - - - - -	2	—
	zusammen von der catastrirten Hufe:	18	14

Decb. 18. Bei den jährlichen Besichtigungen der Gebäude, sollen die Beamte, Forstbediente und Landbaumeister ihr vorzüglichstes Augenmerk auf die gute Unterhaltung der Kirchen-, Pfarr- und Küster-Gebäude richten, damit insbesondere die Pfaargehöfte von den Colonen und die PredigerWittwenhäuser von den MiethsInhabern nicht deteriorirt, sondern zu rechter Zeit gehörig reparirt und von den Zeitpächtern in gutem Zustande zurückgeliefert werden.

— 21. LandtagsAbschied zu Sternberg:

ad I.) ist die landesvergleichsmäfsig bewilligte ordentliche LandesContribution angenommen.

ad II.) sollen von Antonii 1820 bis 1821 drei der bisherigen ausserordentlichen Contributionen, zwei für den April und eine für den October erhoben werden, doch ohne Abminderung der zum CapitalAbtrag, bei der SchuldenTilgungsCommission fundationsmäfsig angewiesenen Zahlungen.

ad III.) wird, bei der allgemeinen Stimmung für eine Compensation aller KriegsErleidungen, sowohl unter den verschiedenen verfassungsmäfsigen Haupttheilen, als im Einzelnen gegen einander, weitere Verhandlung, sowohl über ein QuotenVerhältnifs, als über die Behandlung der Forderungen wegen KriegsErleidungen vorbehalten, um diesen Gegenstand zum endlichen Schlufs auf den nächsten Landtag vorzubereiten.

ad IV.) wird, wegen Aufhörens der Leibeigenschaft mit allen aus ihr herrührenden wechselseitigen Rechten und Verbindlichkeiten der Gutsherren und der bisherigen GutsUnterthanen im ganzen Lande, eine PatentVerordnung erlassen werden, wegen der noch ausgesetzten, damit in Verbindung stehenden, oder dadurch hervorgehobenen Puncte aber, weitere Berathung vorbehalten, um noch vor Ostern 1821 zu einer festen Bestimmung und öffentlichen Bekanntmachung zu gelangen.

ad V.) sollen die Verhandlungen vom Jahre 1803 (*StaatsKalender* 1804, II. 192.) fortgesetzt und im-

mittelst die Wegebesichtigungen so gut in den Domainen, als in den Ritter- und Landschaftlichen Besitzungen durch Commissarien und Deputirte gemeinschaftlich vorgenommen werden, mit Ankündiguug einer Verordnung gegen die Gruben an den Wegen und über aufzustellende Wegweiser an Scheidewegen.

Decb. 22. ContributionsEdict, zur Aufbringung der ordentlichen Landes Contribution aus den Domainen, Ritterschaftlichen und Kloster-, Rostocker Districts-, städtischen Kämmerei- und Oeconomie-Gütern.

—— 29. Grosherzogliche Ratification einer Vereinbarung mit MecklenburgStrelitz, wegen der fahrenden Posten von Waren nach Neubrandenburg und Neu-Strelitz.

—— — Uebersicht der Rostockschen und Wismarschen Schiffahrt: 1. Januar bis 31. Decbr.

Angekommene Schiffe

zu Warnemünde	aus	zu Wismar
1	Bremen - - - - -	—
254	Dänemark - - - -	38
51	England - - - - -	38
8	Frankreich - - - -	3
12	Hamburg - - - -	4
30	Holland - - - - -	5
28	Lübeck - - - - -	15
16	Preussen - - - - -	1
—	Rostock und Fischland	24
30	Rusland - - - - -	12
60	Schweden u. Norwegen	57
6	Spanien - - - - -	—
17	Wismar - - - - -	—
513	darunter:	197
103	Rostocker	Wismarsche 40
410	Fremde	Fremde 157
532	abgegangen:	207
	ein- und ausgegangene Böthe welche Abgaben entrichten.	107

Inhalt

Inhalt

des ersten Theils.

ZeitRechnung Seite 1

WitterungsBeobachtungen Seite XXIX

Grosherzoglich MecklenburgSchwerinsches StaatsPersonale.

Erster Abschnitt.

Grosherzogliches Haus: S.
MecklenburgSchwerin 3
MecklenburgStrelitz 5
StammTafel des grosherzogl. Hauses, zu Seite 5

Zweiter Abschnitt.

Geheimes Ministerium 6
Gesandtschaften u. Agenten 7

Dritter Abschnitt.

HofStaat;
I) Grosherzoglicher Hofstaat:
A) OberKammerherrnStaab 9
B) HofmarschallAmt 11
C) MarstallAmt 20
II) der wail. regierenden Herzogin 21
III) Hofstaat des ErbGrosherzogs u. d. Erbgrosherzogin 22

Vierter Abschnitt.

Regierung 24
LehnKammer 25
HauptArchiv 25

Fünfter Abschnitt.

CameralStaat:
KammerCollegium 26
ReluitionsCommission 29
SchuldenTilgungsCommission 30
Einzelne CameralGegenstände:
A) Domainen: Beamte 30
AmtsUnterBediente 36
SalzAmt Sülze 38
Landgestüt 38
B) JagdRegal; JagdBediente 39
C) ForstRegal; Seite
ForstCollegium, ForstBediente 40
D) PostRegal; PostBediente 46
E) ZollRegal;
ElbZollBeamte 48
LandZollBerechner, SeeZoll zu Wismar 49
F) SteuerRegal;
SteuerCollegium 50
SteuerBediente 51
Accise zu Rostock 57

Seehster Abschnitt.

JustizStaat;
I. OberAppellationsGericht zu Parchim. 59
II. JustizKanzlei zu Schwerin 61
III. —— —— zu Güstrow 64
IV. —— —— zu Rostock 68
V. CriminalCollegium zu Bützow 71
VI. NiederGerichte: 71
VII. Taxatoren 74
VIII. Notarien: 75

Siebenter Abschnitt.

MilitärEtat 183

Achter Abschnitt.

Geistlicher Staat;
I) Kirchen und Pfarren:
A) Consistorien 89
B) Superintendenten 90
C) Präpositen 91
D) Prediger 92
E) Hülfsprediger 105
F) Candidaten 106
II) Universität zu Rostock 108
III) Schulen;
A) GelehrteSchulen 112
B) BürgerSchulen 114
C) LandSchulen 116

Inhalt.

IV) JungfrauenKlöster S. 117
V) Milde Stiftungen;
A. Allgemeine 123
B. Locale 125

Neunter Abschnitt.
PolizeiGegenstände:
LandArbeitshaus 136
Assecuranzen 137
GesundheitsAnstalten 138
Intelligenz- u. Wochen-Kalender (blätter 143
LotterieDirection
SicherheitsAnstalten 144
Wollmanufacturunterst.
ZeitungsExpeditionen 145
Zuchthäuser

Zehnter Abschnitt.
Ritter- und Landschaft:
I) derHerzogthümerSchwerin und Güstrow:
Directorium 146
EngererAusschus 147
Landstände:
A) Ritterschaft;
EngererAusschus 148
Deputirte der Aemter 149
Patriotischer Verein 151
Creditverein Seite 152
B) Landschaft
A) Rostock; Magistrat 153
Bürgerschaft 154
B) LandStädte
(I) Landesherrl. Aufsicht
(II) RathsCollegien 155
(III) BürgerschaftlicheRepräsentanten
II) Städte des Fürstenthums Schwerin 166
III) Stadt Wismar:
Magistrat 167
Bürgerschaft 168

Eilfter Abschnitt.
Landesherrl. u. landständische vereinigte Commissionen:
I. Land.CreditCommission
II. LandesReceptur-Commission 169

Erster Anhang:
Meckl. Literatur 1819 170

Zweiter Anhang:
Annalen 1819 180

Erklärung der Abkürzungen: S. IV.-XXXII.

☉ Sonne
NM. Neumond
VM. Vollmond
M. Morgens 12-12 U. Mittags
U. Uhr
kl. klarer Himmel
v. veranderlich, abwechselnd
wa. warm
he. heis
schw. schwül
gl. gelinde
ang. angenehm
G. Gewitter
NL. Nordlicht
f. feucht
th. Thauwetter
tr. trübe.
O. Ostwind
S. Südwind
So. No. Südost, Nordost
JM. Jahrmarkt
Vmkt. Viehmarkt
GF. Gerichtsferien

☾ Mond
EV. ErstesViertel
LV. LetztesViertel
A. Abends 12-12 U. Nachts
m. Minuten
Re. Reif
RR. Rauhreif
ka. Ka. kalt, sehr kalt
r. R. Regen, viel Regen
sch. Sch. Schnee, viel Schnee
gE. GlattEis
fr. Fr. Frost, starker Frost
wi. Wi. windig, sehr windig
st. St. stürmisch, sehr stürmisch
wo. wolkigt, durchbrochen
Wo. dickbewölkt, umzogen
Ne. Nebel
W. Westwind
N. Nordwind
Sw. Nw. Südwest, Nordwest
PV. PatentVerordnung
Pfm. Pferdemarkt.
UF. Universitatsferien

Spätere Nachträge

S. 5 Stammtafel, XIX. Louise Friederike † 2. Aug. 1791, *anstatt:* 1794.

— 7 *Kommt hinzu:* Kaiserlich Oesterreichischer Minister-Resident, Legationsrath Freiherr von Binder Kriegelstein.

— 9 *geht ab:* Hans Joachim August von Rantzau.

— 11, — 27, — 39 } *bei* Friederich von Wickede *kommt hinzu:* *

— 45

— 12 Conrector, Christoph Friederich Meyer.

— 27 Kanzleirath, Johann Carl Bouchholz, *anstatt:* Geheimer Kanzleith Bouchholz.

— 32 AmtsAuditor, Johann Friedrich Seeler, *cum voto* 7.

— — AmtsAuditor, Advocat Adolf Koppe 21.

— 72 *Waren:* N. Peitzner, Actuarius, *anstatt:* vacat.

— 72, — 74, —106 } *Schwerin:* Gerichtsrath, Theodor Flörke, *anstatt* Hofrath, G. Ackermann.

— 74, —106 *Bützow:* Hofrath, Friedrich Wilhelm Georg Ackermann, *austatt* Gerichtsrath, T. Flörke.

— 86 RegimentsQuartiermeister, Hauptmann von Wickede.

— 93 Hohenkirchen, vacat, *anstatt:* F. J. C. Grimm.

—102 Wasdow, vacat, *anstatt:* F. J. Bahrd.

—116 Dassow, *kommt hinzu:* Johann Carl Hennings.

—123 Berechner: RegierungsRegistrator, C. F. Paschen.

—145 — — — C. A. F. Drümmer.

—125 Kanzleirath, J. C. Bouchholz, *anstatt:* Reg.Registrator.

—126 Rathsverwandter Schumacher, *anstatt:* Möring.

—137 Effective Zahl: 1. Jan. 1820: 100.

—159 *Schwerin:*
Bürgermeister: Hofrath R. C. H. Kahle.
Johann GottliebBüsing.
StadtSyndicus, Doctor Johann Friedrich Knauth.
Rathsverwandte: C. F. Möring, Camerarius.
Adv. F. C. H. Schumacher, Waisenherr.
StadtHauptmann, Ernst J. G. Bernin, GerichtsBeisitzer
Advocat, Joh. Andreas Christ. Kühm, GerichtsBeisitzer.

—160 Stornberg, *kommt hinzu:* N. Günther, supernum.

Schwerin, den 20. Januar 1820.

Topographie
des Grosherzogthums MecklenburgSchwerin.

Das itzige *Grosherzogthum Mecklenburg*, im Nordosten von Deutschland, an den Küsten der Ostsee gegen Norden, von den Königlich Preussischen Staaten Brandenburg und Pommern im Süden und Osten, westlich aber von den KöniglichHannöverschen und Dänemarkschen Provinzen Lüneburg und Lauenburg, und von der Hansestadt Lübeck begrenzt, zwischen 53 und 54 Grad 10 Minuten nördlicher Breite, vom 28 Grad 25 M bis 31. Gr. 25 M. östlicher Länge, ist aus den vormals abgesonderten Ländern:

1) der Herzoge zu *Mecklenburg*, mit Inbegriff
2) der Herrschaft *Stargard* und
3) der Herrschaft *Rostock*;
4) der Grafen zu *Schwerin*, nebst dem überelbischen Theile der Grafschaft Danneberg;
5) der Fürsten zu *Wenden*;
6) der Bischöfe zu *Schwerin* und
7) der Bischöfe zu *Ratzeburg*

zusammengesetzt. Es umfaßt noch jetzt diese sieben Provinzen, so wie sie im grosherzoglichen Titel, dem Range nach, auf einander folgen, nur nach einer veränderten Eintheilung.

Das ursprüngliche Stammland seiner Regenten, das Herzogthum Mecklenburg nämlich, so wie damit in obiger geschichtlichen Ordnung die vier folgenden Provinzen (2 - 5) nach und nach vereiniget waren, sonderte sich durch den fürstbrüderlichen TheilungsVertrag vom 3. März 1621. in zwei Herzogthümer *MecklenburgSchwerin* und *MecklenburgGüstrow* ab. Auf die früheren Grenzlinien seiner Bestandtheile ward dabei nicht weiter Rücksicht genommen. Nur das eigentliche Herzogthum *Mecklenburg* verblieb ganz der Schwerinschen und die Herrschaft *Stargard* unzertrennt der Güstrowschen Linie; von dem Fürstenthum *Wenden* hingegen und von der Herrschaft *Rostock* ward der grössere Theil dem Güstrowschen Herzogthum, so wie dem Schwerinschen fast die ganze Grafschaft *Schwerin* zugetheilet.

Insofern gleichwohl beide Herzogthümer Ein politisches Ganzes ausmachten, behielt man im Innern die schon frühere Eintheilung in drei Kreise, dem Namen nach, bei. Man nannte, nach dem vorzüglichsten Bestandtheile, den Schwerinschen Antheil den *Mecklenburgschen Kreis*; in dem Güstrowschen Antheil aber unterschied man, unter dem Namen

des *Wendischen Kreises*, dessen übrige Besitzungen von der Herrschaft Stargard, dem *Stargardschen Kreise*. Von beiderlei Eintheilungen blieben die Stadt Rostock mit ihren ländlichen Umgebungen, die drei Jungfernklöster u. s. w. ausgeschlossen und beiden herzoglichen Linien *gemeinschaftlich*.

Späterhin trennte sich von dem Herzogthume Schwerin die Stadt *Wismar* mit zwei Aemtern, als sie durch den Westfälischen Frieden (1648) der Krone Schweden abgetreten wurde. Dagegen wurden die beiden Bisthümer *Schwerin* und *Ratzeburg*, als abgesonderte Fürstenthümer, den Herzogen zu MecklenburgSchwerin beigeleget.

Mit dem Abgange der Güstrowschen Linie (1695) wurde dessen privativer sowohl, als gemeinschaftlicher LandesAntheil mit den MecklenburgSchwerinschen Staaten consolidiret. Nur durch eine neuere Vereinbarung in dem Hamburger Vergleich (1701), ward der jüngeren Linie des Schwerinschen Hauses von dem Herzogthume Güstrow der Stargardische Kreis, mit den 2 JohanniterKomthureien und das Fürstenthum Ratzeburg eigenthümlich überlassen.

Seitdem immittelst die MecklenburgSchwerinschen Staaten, (1803) durch die Zurückgabe der Herrschaft Wismar von der Krone Schweden, redintegrirt wurden, bilden nunmehr nach der, von dem fürstlichen Hause (1815) angenommenen grosherzoglichen Würde,

1) das *Herzogthum Schwerin*, der Mecklenburg. Kreis,
2) das *Herzogthum Güstrow*, Wendischen Kreises,
3) der *Rostocker District* mit den übrigen vorhin gemeinschaftlichen Oertern,
4) das *Fürstenthum Schwerin*.
5) die *Herrschaft Wismar*,

das *Grosherzogthum MecklenburgSchwerin;* so wie

6) der Stargardische Kreis des Herzogth. Güstrow, und
7) das Fürstenthum Ratzeburg

das Grosherzogthum *MecklenburgStrelitz*,

Die Aufzeichnung der zu unsern verschiedenen Provinzen gehörenden einzelnen Oerter zerfällt, nach der Verschiedenheit der Gesichtspuncte, in die

I. bürgerliche
II. kirchliche
III. militairische
IV. Reise-

} Topographie.

Dieser folgen V. Materialien zu natürlichen Topographie.

Erste Abtheilung.

Bürgerliche Topographie.

Die *bürgerliche* oder politische Ortsbeschreibung bezeichnet, ohne Rücksicht auf geographische Abründung oder intensive Ausgleichung: die Verbindung, worin die verschiedenen Aemter und Städte des Landes und deren Zubehörungen, nach eben der geschichtlichen Ordnung, wie sie, unter den vorhin (S. 2) abgesonderten Regenten, zu eignen Reichs- und Kreis-Anschlägen beitragen mufsten, und zum Theil noch izt in Beziehung auf bürgerliche Gesetze und landständische Verfassung, mit einander stehen.

Auch die *kirchliche* Topographie, oder die Vertheilung der sechs geistlichen Inspectionen des Grosherzogthums, blieb im Allgemeinen, seit der Reformation, der vormaligen politischen Eintheilung bis izt getreu, wenn gleich eine neuere Organisirung zweier Superintendenturen (1774) auf den örtlichen Zusammenhang getrennter Präpositurен (1. Th. S. 80. B.) mehr Rücksicht nimmt, auch einzelne Kirchspiele des Schwerinschen weltlichen Gebiets näheren Güstrowschen Präpositurен angehören.

Ohne bei jenen historischen Heterogenitäten sich aufzuhalten, umfafst dagegen die *militärische* Topographie, zum Zweck der auf die LandesVertheidigung und SicherheitsPolizei berechneten Vorrichtungen, alle Bestandtheile des ganzen izt gemeinsamen Vaterlandes, nach Maasgabe ihrer Bevölkerung, unter sechs fast gleich grofsen, zusammenhängenden MilitarDistricten um die sechs gröfseren Städte des Grosherzogthums. Dieselbige Eintheilung liegt auch bei den gerichtlichen GüterAbschätzungen (1. Th. S. 73.) zum Grunde.

Aber, statt der, in der LandtagsProposition 1813 (*Staatskalender* 1813, II. Th. S. 200.) beabsichtigten Ausdehnung eben dieser vereinfachten Eintheilung auf mehrere Zweige der LandesAdministration, ist seitdem (1818) noch eine, von obigen *drei* Gesichtspuncten wesentlich abweichende *vierte* Vertheilung des Grosherzogthums MecklenburgSchwerin, in die *drei* JurisdictionsSprengel unsrer JustizKanzleien eingeführt, so wie diese bei jeder derselben (im I. Th. VI. Abschnitt) nachgewiesen worden.

Früher schon unterschied die GesundheitsPolizei (I. Th. IX. Abschnitt) noch andere Grenzen der *zwölf* PhysicatsDistricte des Landes. Eben so unabhängig von allen andern EintheilungsMaasstäben, theilt der Patriotische Verein (I. Th. S. 149.) in Absicht auf landwirthschaftliche Cultur, das Land in *zehn* Districte, und die RauchfangsAufsicht (II. Th. S. 51.) in *neun* Bezirke.

Rechnet man hiezu noch die administrative Vertheilung der grosherzoglichen Domainen (I. Th. S. 28, 30.) in *fünf* Districte, und die der Landstädte (I. Th. S. 152.) in *vier* Departements; so würde das Studium unserer Topographie noch verwickelter werden, wenn man nach allen diesen verschiedenen Richtungen, die einzelnen Oerter unter eben so vielseitige Rubriken z. B. einer *gerichtlichen*, einer *medicinischen* Topographie u. s. w. vertheilen, jedem Orte seine mehreren competenten Instanzen für diese oder jene Beziehung namentlich anweisen wollte.

So viel von der Eintheilung des Landes überhaupt. Indem die bürgerliche Topographie insbesondere, bei der *subjectiven* Eintheilung, den voraufgeschickten älteren Maasstab der LandesVerfassung beibehält, unterscheidet sie, nach der *objectiven* Absonderung der drei wesentlich verschiedenen Classen des GrundEigenthums:

I. Domainen,
II. Ritterschaftliche und übrige LandGüter,
III. Städte.

I.) Domainen.

1) Der Ausdruck Domainen im erweiterten Sinn, umfafst alles landesherrliche GrundEigenthum, ohne Unterschied, ob es vor dem, im LandesVergleich §. 96, 97. zum Normaltermin der Erwerbung, angenommenen Jahre 1748 fürstliches StammGut war, oder in neuern Zeiten aus ritter- und landschaftlichen PrivatGütern angekauft wurde. Die ersteren Güter, das eigentliche, gesetzlich abgesonderte *Corpus Domaniorum*, sind hier mit gewöhnlicher Schrift;

2) diejenigen *incamerirten* Oerter, welche nicht zu den ursprünglichen Domainen, sondern aus neueren Erwerbungen mit ihrem SteuerAnschlage, wie mit allen übrigen RealPflichten und Rechten, zu dem Corps der Ritterschaft gehören, sind zum Unterschied mit *Cursiv*Schrift gedruckt.

3) Von beiden sind auf der einen Seite die Namen der Oerter, nach alphabetischer Ordnung, und gegenüber bei den Höfen die Pächter namentlich, und zwar die Erbpächter und Erbzinsmänner zum Unterschied mit deutscher Schrift, bei den Dörfern aber die Zahlen der auf ZeitPachtcontracte wohnenden Voll- Dreiviertel- Halb- Viertel- oder AchtelHüfner sowohl, als der Erbpächter, Erbzinsmänner und (mit eigenthümlichen Häusern nebst Zubehör angesessenen) Büdner oder Colonisten,

4) die daselbst befindlichen Kirchen, Pfarren, Schulen, Forsten, Zölle, Mühlen, Krüge, Ziegeleien, Schmieden, TheerOefen, KalkBrennereien, Fischereien und Frohnereien, so weit

diese, wie jene, aus officiellen Angaben nach den CircularVerordnungen vom 30. Januar 1805 und 24. August 1815 bekannt sind, angezeigt.

5) Die in (Klammern) eingeschlossenen, zu Anfang der Zeile etwas eingerückten Grundstücke sind zwar in Ansehung der Steuerpflichtigkeit oder Gerichtsbarkeit domanial und amtssässig, im übrigen aber ein PrivatEigenthum der gegenüber stehenden Besitzer.

6) Die voraufgeschickten historischen Notizen beziehen sich auf die Geschichte jedes Amts im Allgemeinen, wovon vielleicht auf einzelne, später hinzugekommene Güter durchgängig nicht Anwendung zu machen ist.

7) Die Ziffern am Ende derselben bezeichnen die Zahl der Hufen, wozu das Amt, nach einer einstweiligen Redaction des FlachenInhalts auf den gesetzlichen Maasstab der ritterschaftlichen Hufen vom 1. Jun. 1812, in einem Totale von 2606, mit Inbegriff des Fürstenthums Schwerin, doch ohne die Herrschaft Wismar, bei gemeinen LandesLasten, provisorisch angeschlagen ist.

8) Bei dem Namen des Amts findet man die Summe der []Ruthen, zu welcher der FlachenInhalt der eigentlichen Domainen desselben, mit Ausschlufs der incamerirten ritterschaftlichen Güter, vermessen ist.

9) Die letzte Ziffer ebendaselbst bezeichnet die Summe der in jedem Amte belegenen ganzen DomainenGüter, wobei Höfe und Dörfer für eins gerechnet, hingegen die in Städten oder ritter- und landschaftlichen Gütern belegenen DomanialPertinenzien und andre einzelne Grundstücke nicht mitgezählet sind.

10) Jahrmärkte sind bei dem Namen des Dorfs mit einem ? bezeichnet.

A) *Herzogthum Mecklenburg Schwerin,*

seit der Landestheilung 1621 der älteren Linie des herzoglichen Hauses gehörig (138,694,775 □R.)

1) Amt *Bukow:* (3,376,609 □R.) 30

eine ursprüngliche Vogtei der ehemaligen Herrschaft, nachher *Herzogthums Mecklenburg*, Schwerinscher Linie, 62⅛ H. MilitairDistrict Wismar.

AmtsBauhof und Malpendorf	Johann Christian Schwabe.
Arendsee	5 Voll- 2 HalbHüfner, 5 Büdner.
Bastorf	6 SiebenachtelHüfn. 4 B. Schule und Schmiede.
Biendorf	PfarrKirche, Schule, 5 VollH. 2 B.
AltenBukow	2 Voll- 4 Dreiv. 1 ViertelH. 5 B. PfarrKirche, Schule, Schmiede und Krug.
zu NeuBukow	Amt, PfarrK., 2 Schulen, LZoll, Mühle, Frohnerei und 2 B.
Brunshaupten	Kirche, Schule, 12 Dreiviertel- 6 ViertelHüfner, 14 B. ErbWasser- und WindMühle, Holzwärter und ErbSchmiede.
Gaarzerhof	Eckard Joachim Briest.
AltenGaarz	9 AchtelH. 1 B. und Krug.
Höltingsdorf	Holzwärter und Einlieger.
Jörnstorf, Hof	Georg Ludwig Schlüter.
Jörnstorf, Dorf	3 Vollhufner, 9 B.
Kamin	6 Dreiviertel- 1 Viertelhüfner, 3 Büdner und Schule.
NeuKarin	5 Vollhüfner, 4 B.
Krempin	8 Voll- 1 Viertelhüfner, 5 B. und Schule.
in Kröpelin	Pachtgelder.
Meschendorf	2 Vollhüfner, 1 B.
Moitin	5 VollH. 4 B. Schule u. ErbSchm.
Wendisch Mulsow und Neu Poorstorf	Vollrath Keding.
Kirch Mulsow, Hof	Friedrich Zarnke.
——— Dorf	PfarrK., Schule, 2 HalbH. 2 B. ESchmiede, EMühle und Krug.

Panzow, Langendorf und Einhusen	Helmuth Petersen.
——	ErbSchmiede.
Passee	Oberforstmeister von Langen.
——	Kirche, Schule, Krug, Ziegelei.
Questin	6 VollHufner, 3 B. u. Holzwärt.
Ravensberg	G. F. Risch.
—— ——	Schmiede und Krug.
Teschow	3 Voll- 1 Viertelhufner, 16 B.
Wendelstorf	3 Vollhufner.
Westhof	1 Erbzinsmann, 1 B.
Wischuer	6 ZweidrittelH. 4 B.
Zweedorf, Hof	Hermann Martens.
—— Dorf	3 Vollhufner, 3 B. u. ErbSchmiede.

2) Amt *Crivitz*: 8,629,999 □R. 28

eine ehemalige Vogtei der *Grafschaft Schwerin* und seit 1352 Mecklenburgisch, bis 1752 verpfandet. 75½. Dist. Parchim.

(AmtsBauhof	Die Bürger zu Crivitz.)
Bahlenhüschen	Forsthof.
Bernin, Hof	Justizrath J. F. Passow.
—— Dorf	6 DreiviertelH. 2 ViertelH. Kirche Schule, Holzwärter, Fischerei.
zu Bergrade	Kirche.
— Crivitz	Amt, Pf. Kirche, Schule, LandZ. PachtFischerei u. Frohnerei.
Damerow	8 Dreiv.H. 1 B. Kirche u. Schule.
Demen?	PfarrKirche, Schule, 9 DreiviertelH. 2 B. Fischer, Krug und Schmiede.
Domsühl	16 DreiviertelH. 1 B. Kirche und Schule.
zu Frauenmark	Kirche, Pfarre und Schule.
Friedrichsmoor	Jagdhaus, Forsthof, Schule und PachtFischerei.
Friedrichsruhe	Georg Ludwig Oldenburg.
—— ——	Mühle, Krug, Schmiede und Holzwärter.
Garwitz	PfarrK. Schule, 12 Dreiv.H. 9 B.

Goldenbow	10 Vollhüfner und Schule.
Göthen mit dem See	Gottfried Jacob Prüssing.
Göhren	4 ViertelHüfner, 3 B. u. Schule.
Gädebehn	Friedrich Heinrich Krüger.
	Forsthof, Schmiede u. WehrZoll.
Kobande	Die Hauswirthe zu Demen
Klinken	PfarrKirche, Schule, 21 Halb-Hufner. 7 B. und ErbMühle.
Krudopp	ErbMühle.
Kukuk	1 ViertelH. 2 B. und Mühle.
Lewitz	Waldung und Wiesen.
Markower Mühle	ErbMüller.
(Muchelwitzer Feldmark	das Orgelstift zu Crivitz.)
Petersberg	4 Viertelh. 1 Erbzinsmann, 1 B.
Pinnow	PfarrKirche, Schule, 5 VollH. 1 B. See und ErbKrug.
HohenPritz	Friedrich Reichhof.
	Kirche, Schule, TheerOfen, See und Schmiede.
Raduhn	22 DreiviertelH. 15 B. Kirche, Schule und Schmiede.
Rutenbeck, Hof	Georg Christian Wilb. Hundt.
—— Dorf	7 FünfachtelH. Kirche, 3 B. und Schule.
Rusch	Forsthof.
Rönkendorfer Mühle	PachtMüller und Zoll.
zu Schlieven }	Kirchen.
— Severin }	
Settin	Wittwe Marie Fischer.
Sukow	12 VollH. 22 B. Kirche, Schule, Forsthof, NebenZoll, ErbKrug und Schmiede.
Tramm	16 Halb- 4 ViertelH. 9 B. Kirche, Schule und Schmiede.
Zapel, Hof	Johann Jacob Böttcher.
—— Dorf	PfarrKirche, Schule, 7 Fünf-AchtelH. 5 B.
Zieslübbe	4 Dreiviertel- 2 ViertelH. 2 B. und Kirche.
Zietlitz	Georg Carl Behrens.

3) Amt *Doberan:* (9,722,309 □R.) 44

vormals eine Abtei und MönchsKloster CistercienserOrdens, in der *Herrschaft Rostock*, gestiftet 1173, seit 1323 Mecklenburgisch und 1552 von H. Johann Albert I. säcularisirt: 194½. MilitairDistrict Rostock.

Admannshagen	11 DreiviertelH. 2 B. u. Schule.
Allershagen	6 Vollhüfner, 2 B.
Altenhof und Glashagen,	Amtshauptmann Wachenhusen.
	Mühle und Ziegelei.
BadenMühle	ErbMüller.
BackhausMühle	MühlenPächter.
Bartenshagen	14 Erbzinsmänner, 4 B. und Schule.
Bargeshagen	10 VollH. 3 B. und Schule.
Boldensbagen (D. Wism.)	4 Vollhufner.
KleinBollhagen	1 Voll- 4 ViertelHüfner, 2 B.
VorderBollhagen, Hof Steffenshagen, Brodhagen	Burmeister.
HinterBollhagen	Christian Heinrich Burgwedel.
Börgerende	13 ViertelH. 2 B. und Schule.
Brodhagen, Dorf	3 VollH. 4 B. u. Kalkbrennerei.
Brusow (Dist. Wism.)	Holst.
Flecken Doberan ?	Palais, Amt, PfarrKirche, Schule, Forsthof, Posthaus, Gasthöfe, 136 B., Schmiede, Brauerei und Brennerei.
Heilige Damm	SeeBad.
Diedrichshagen (D. Wism.)	3 ErbZinsmänner.
Elmenhorst	11 VollHufner, 2 B. u. Schule.
Fulgen	Erbzinsmann Gerdes.
Glashagen, Dorf	3 Vollhüfner, 6 B.
Hastorf	8 Voll 1 ViertelH. und Schule.
zu Hanstorf	PfarrK., Schule, Krug u. Schm.
Hohenfelde	16 Halbhüfner und Schule.
Hütten	Erbzinsmann Tiede.
Hundehagen, Jennewitz mit der Mühle,	Distr. Forsthof. Wismar. Carl Maerker.
Ivendorf	6 Vollbauern.
Kammerhof und Walkenhagen,	Daniel Seer.

Konow, Hanstorf und Neuhof	Johann Friedrich Berkholz.
zu Kessin	Kirche, Pfarre, Schule u. Krug.
- Kröpelin, (D. Wism.)	Kirche, Pfarre, Schule u. Mühle.
Lambrechtshagen, Hof und Meierei	Verwittwete Hofräthin Lange.
Lambrechtshagen, Dorf	PfarrK., Schule, 7 ViertelH. 2 B.
Lichtenhagen	PfarrKirche, Schule, 13 DreiviertelH. 5 B.
Lüningshagen	5 Vollbauern, 2 B.
Marienehe (*ol.* Karthause)	Stallmeisters Eggers Erben.
Mönkweden	Forsthof.
NeueMühle bei Doberan	PachtMüller.
Nienhagen, Hof	Haushofmeister Friedrich Kluth.
——— Dorf	3 Voll- 1 ViertelHufner, Holzwärter, 3 B.
Parkentin	PfarrKirche, Schule, 11 HalbH. 1 B. und Krug.
Püschow	August Seer.
Rabenhorst	Friedrich Düsing.
Reddelich	9 VollH. 5 B. und Schule.
Retschow, Hof u. Einhusen,	Carl Friedrich Engel.
—— Dorf	PfarrKirche, Schule, 9 VollH. 3 B. Krug und Schmiede.
Rethwisch	PfarrKirche, Schule, 13 Voll- 2 ViertelH. 6 B. PFischerei, Holzwärter und Sbhmiede.
Sandhagen (D. Wism.)	4 Vollbauern, 1 B.
Satow, Hof	Ernst Burwitz.
—— Dorf	PfarrK., Schule, 9 Voll- 3 Dreiv. 8 HalbH. Forsthof, Schmiede, 6 B. Korn- und OelM.
Schmadebeck (D. Wism.)	5 Vollhüfner, 1 B.
Schutow	5 Vollhüfner und Schule.
Sievershagen	9 DreiviertelH. 3 B u. Mühle.
OberSteffenshagen	4 Voll- 1 HalbH. 4 B. u. Schm.
NiederSteffenshagen	PfarrKirche, Schule, 6 Voll- 2 Halbhüfner 6 B.
Steinbeck, Hof	Peter Beese.
—— Dorf	2 Vollhüfner.
Stülow	10 Halbhüfner und Schule.
Wittenbeck	5 Vollhüfner, 2 B. und Schule.

4) Amt *Dömitz:* 5,228,591 □R. 15

früher ein Theil des, zur *Grafschaft Danneberg* gehörigen Landes Weningen, seit 1372 Mecklenburgisch und 1719-1747 Residenz des Herzogs Carl Leopold. 43½. District Parchim.

zu Dömitz	Schlos, Amt, Zuchthaus, Pfarr-Kirche, Schule, Elb- Schleusen- u. LZoll, Ziegelei u. Frohnerei.
EisenFabrik	ErbLoh- Papier- Walk- und OelMühle, 14 B.
Findenwirunshier	ErbMuhle, Mühlenschr. 1 B.
Heiddorf	10 B. Krug und NebenZoll.
Heidhof uud Broda mit der Elbe	Johann Heinrich Niemeitz. 3 B. Schule, Holzwärter.
Kalies	17 HalbH. 13 B. Forsthof, Krug, Schmiede und Schule.
Neudorf	17 HalbH. 13 B. Schule, Schmiede, Krug und NebenZoll.
Polz	22 HalbH. 10 B. Schule, Krug und NebenZoll.
Raddenfort	8 HalbH. 2 B. Schule, Krug und NebenZoll.
Rothehaus	Krüger.
Steuermannskaten	1 Büdner.
Sandwerder	Fährhaus.
Schlesin	Peter Brockmann.
GrosSchmöhlen	16 HalbH. Schule und Krug.
KleinSchmöhlen	8 HalbH. 8 B. Schule u. Krug.
Tew*swoos*	21 HalbHüfner, 20 B. Schule, Schmiede und Krug.
Verklas Kaltenhof (jens.d.Elbe)	} Friedrich Rusch Erben.
Wendisch Weningen	11 DrittelH. 6 B Schule, Deichvogt und NebenZoll.
Woosmer, Hof	Johann Giese.
—— Dorf	22 HalbH. 10 B. Schule, Wehr-Zoll, Krug und Schmiede.
Woosmersche Mühle	Müller und NebenZoll.
—— Schleuse	Schleusenwärter und Zoll.

5) Amt *Eldena:* 5,282,726 □R. 14

ein vormaliges Benedictiner NonnenKloster in der *Grafschaft Danneberg*, gestiftet 1230, seit 1372 Mecklenburgisch und vor 1556 von den Herzogen säcularisiret, bis 1787 an Preussen verpfändet. 31¾. District Parchim.

(Baarz u. Gaarz, Antheile in der Mark Brandenburg.)

Bellevue	Friedrich Engel.
Bresegard	22 HalbH. 5 B. und Schule.
Bockup	9 AchtelH. 1 B. und Schule.
Conow und Sülz	PfarrKirche, Schule, 8 Halb- 1 AchtelH. 4 B. u. Schmiede.
Eldena ? ? ?	PfarrK., 2 Schulen, 30 AchtelH. 3 Erbzinsmänner, 42 B. 4 Krüge, Mühle, 3Schmieden, Pacht-Fischerei, Damm- u. WehrZoll.
EulenKrug	1 Erbzinsmann.
Glaisin	23 Halb- 1 AchtelH. 2 B. Forsthof, Schmiede und Schule.
Grittel	16 Halb- 1 AchtelH. 1 B. Forsthof, Schule und Krug.
Grebs	20 HalbH. 2 B. Krug u. Schule.
Karenz, Hof und Dorf	11 Halbhüfner, 10 B. u. Schule.
Krohn	6 Halbhüfner.
Liepe	8 Viertelhüfner und Schule.
Malk, Hof	Ludwig Berner.
—— Dorf	7 Halbhüfner.
Mallitz	Baron von Gallenfeld.
in Mellen (M.Brandenb.)	1 Halb- 1 Viertel- 1 AchtelH.
ProbstWoos	Rusch.
Stuck	9 Halbhüfner.
(Zuckelrade, Antheil	in der Mark Brandenburg.)

6) Amt *Gadebusch:* 4,041,424 □R. 17

vormals ein Theil der *Grafschaft Ratzeburg*, seit 1219 Mecklenburgisch, und mehrmals (1219, 1273, 1570, 1608) die Residenz jüngerer Prinzen, bis 1768 an Hannover verpfändet. 59¾. District Wismar.

AmtsBauhof	Drost von Wrisberg.
Botelstorf	4 VollH. 6 B. und Schule.
Breesen	6 Vollhüfner, 1 B. u. Holzwärt.
Buchholz	5 Dreiviertelhüfner.
Dragun	3 VollH. 6B. Kr. Holzw. u. NZoll.
zu Gadebusch	Schlos, Amt, Pf. Kirche, Schule, LMühle, LZoll und Frohnerei.

(in Ganzow, Antheil	GeheimeRathsPräsident von Brandenstein.)
Güstow	6 Dreiv.- 4 ViertelH u. Schule.
Jarmstorf	Krug, Schmiede, 20 B.
Kneese, Hof	Heinrich Ludwig Rohrdanz.
—— Dorf	5 HalbH. Schmiede, Forsthof und Schule.
Krembz	8 DreiviertelHüfner, 5 B.
Möllin	7 DreiviertelHüfner.
Pätrow	W. J. Hilgendorf.
Passow	6 Vollbauern.
Rosenow	5 Voll- 2 HalbH. 2 B.
Steinbeck und Krembzer-Hütte	Johann Römer.
Stöllnitz (Distr. Schwerin)	10 Voll- 1 AchtelHüfner, 2 B. ErbSchmiede und Schule.
Wakenstädt	5 DreiviertelH. 1 B. u. NZoll.

7) Amt *Grabow:* 12,657,218 □R. 32

vorhin ein Theil der *Grafschaft Danneberg* bis 1293, seit 1320 Mecklenburgisch und 1669-1725 Residenz einer jüngern Linie. 74½. District Parchim.

Altona	Forsthof und 1 B.
Bauerkuhl	Ferdinand Lamberz.
Beckentin	Georg Friedrich Burmeister.
Boek	11 Halbhüfner, 4 B. und Schule.
Brunow	PfarrKirche, Schule, 7 DreiviertelH., 5 Erbzinsm. 10 B. Forsthof und Schmiede.
Dadow	14 Halbhüfner, 6 B. und Schule.
Dre*fahl*	14 HalbH. Kirche und Schule.
Göhlen	24 HalbH. 14 B. und Schule.
Göhren	23 HalbH. 2 B. und Schule.
Gorlosen	PfarrKirche, Schule, 3 Erbzinsm. 5 AchtelH. Schmiede, 6 B. Krug, Fischer, Mühle und NebenZoll.
zu Grabow	Amt, PfarrKirche, Schule, ErbMühle, PachtFischerei, LandZoll und Frohnerei.
Guritz	7 Erbzinsm. 4 B. Holzw. und PachtFischerei.
Horst	J. B. C. Tornow Erben.

Karstädt, Antheil	2 Halbhüfner und Schule.
Kastorf	6 Halbhüfner.
Kleinow	20 Büdner.
Kremmin	10 DreiviertelH. 6 B. Forsthof und Schule.
Kummer	24 HalbH. 28 B. Schule, Schmiede, 2 Krüge und Ziegelei.
GrossenLaasch	PfarrKirche, 25 HalbH. 40 B. Schmiede, Krug und Schule.
(Lassahner Feldmark, 5 H.	BauGilde zu Grabow.)
LaukMühle	ErbMüller.
Leussow, Hof	Die Hauswirthe daselbst.
—— Dorf	PfarrKirche, Schule, 13 HalbHüfner, 5 B. und Schmiede.
zu Neese, (1 Hufe)	PfarrKirche und Schule.
Neuhof	Johann Hackradt.
Pampin	6 DreiviertelH. 5 B. und Schule.
(Pampin, Antheil, $\frac{3}{4}$ H.	Neubauer.)
Platschow	7 Dreiviertel - 2 DreiachtelH. 2 B. und ErbMühle.
Poitendorf	Förster Georg Leubert.
Prislich	13 Halbhüfner, 1 Erbzinsmann, 17 B., Schmiede und Schule.
Semmerin	9 Halbhüfner, 2 B. Holzwärter und Schule.
Strassen	10 Dreiv.H. 4 B. und Schule.
Techentin	22 HalbH. 25 B. und Schule.
Wanzlitz, Antheil	3 Halbhüfner.
Ziegendorf	18 Halbhüfner, Kirche, Schule, 12 B. und Schmiede.
Zierzow, Hof	H. M. J. Kossel.
—— Dorf	10 HalbH. 2 Erbzinsm. 6 B. Kirche, Schule und NZoll.

8) Amt *Grevismühlen:* (5,821,498 □R.) 49

ursprünglich unter dem Namen des Landes Bresen, Klütz und Darzow, ein Theil der vormaligen Herrschaft und nachherigen *Herzogthums Mecklenburg*, bis 1768 an Hannover verpfändet. 129$\frac{1}{4}$. District Wismar.

Beckerwitz	9 Voll- 2 HalbH. 5 B. u. Schule.
Boltenhagen	10 Viertelhüfner.
Börzow	PfarrK., Schule, 9 Voll- 1 Achtelhüfner, 2 B. Krug u. Schmiede.

in Bössow	ComPatronatKirche, Pfarre und Schule, 3 Voll- 3 ViertelH.
- Dassow	PfarrKirche und Schule.
Degetow und Hungerstorf	Wittwe Marie Amalie Christine Stricker.
zu Elmenhorst	PfarrKirche und Schule.
Everstorf	Förster, Georg Allerding.
Goostorf, Hof	Friedrich Allerding.
—— Dorf	7 Voll- 6 ViertelH. 4 B. Forsthof und Schule.
Greschendorf	3 Vollbauern
Grevenstein	Carl Ludwig Kossels Erben.
zu Grevismühlen	Amt, PfarrKirche, Schule, Land-Zoll und Frohnerei.
Fürstlich Guthow	Paschen Kossel.
Hambergen	3 DreiviertelHufner, 3 B.
Hilgendorf	J. U. C. Dühring.
Holm	U. L. Liesenberg.
in Klütz	WehrZoll, (2 ViertelH. 5 B.)
Kastahn	7 Vollbauern, 1 B.
Krummbook	1 Vollhufner.
Kühlenstein	3 Halbbauern, 2 B.
Mallentin	3 Vollbauern, 5 B.
zu Mummendorf	PfarrKirche und Schule.
Naschendorf	4 Vollbauern, 2 B.
Poischower Mühle	ErbMüller.
Gros Pravsthagen	13 ErbzinsM. 4 B. und Schule.
Klein Pravsthagen	3 Erbzinsmänner
Proseken	PfarrK. Schule. Kr. 1 ViertelH.
Questin	Major, Hans von Both.
Reppenhagen, Hof	Georg Stricker.
—— Dorf	2 Vollbauern.
Rocksin	7 Vollbauern, 3 B.
Roggenstorf	PfarrK. Schule, 9 Voll- 8 ViertelH. 10 B. und Schmiede.
Santow mit dem See	Amtshauptmann Wildfang.
HohenSchönberg, Antheil	Johann Kelling.
Tankenhagen	Forsthof, 8 HalbH. 1 B.
Tarnewitz	6 Dreiviertel- 8 AchtelH. 2 B. Schule und Mühle.
Thorstorf	Günther.

Tramm	1 ErbzinsM. 1 Voll- 1 Halb- 2 Viertel- 3 Achtelhüfner.
Upahl	14 Vollhüfner, 1 Erbzinsmann, 5 B Schule und Schmiede.
GrosVogtshagen	Joh. Friedr Ludwig Fratzscher.
KleinVogtshagen	Carl Friedrich Berg.
zu Vogtshagen und Grevenstein	PachtMühlen.
Warnkenhagen	5 Voll- 1 HalbH. 5 Büdner, Fischer und Wassermühle.
Warnow	7 Voll- 6 Halb- 2 ViertelH. 5 B und Schule.
Welzin	4 VollH. 3 ErbzinsM. 2 B und (Schule.
Wichmannsdorf, Gantenbeck	Georg Stricker.
Wotenitz	Heinrich Peters.
	20 B

Vogtei Rüting,

(bis 1798 ritterschaftliche Güter, Amts Grevismühlen.)

Diedrichshagen	PfarrKirche, Schule, 7 Voll- 2 ViertelH. 1 B.
Nufskrug	Forsthof.
Rüting, Hof	Carl Ernst Kindler.
—— Dorf	5 VollH. 1 B. Mühle u. Schm.
Schildberg	C F Sick.
Seefeld	Levke.
Steinfort	Friedrich Bade.
Wüstenmark	6 Voll- 4 Viertelhüfner.

9) Amt *Hagenow:* 16,585,703 □R. 43

vormals zum Theil mit dem Lande Wittenburg zur *Grafschaft Ratzeburg*, demnächst zur Grafschaft Schwerin und mit dieser seit 1359, theils aber, jenseits der Sude, unter dem Namen des Landes Jabel, zur *Grafschaft Danneberg* und mit dieser seit 1373 den Mecklenburgischen Herzogen gehörig, bis Johannis 1757 ein Theil des Amts Schwerin, 107½. District Schwerin.

Altona	Forsthof.
Belsch	25 HalbH. 7 B. Schule u Krug.
Besendorf	Johann Christian Sommerfeld.
Bresegard, Hof und Dorf	29 HalbH. 14 B. Krug, Wind- und WasserM. und Schule.
Brömsenberg	18 Büdner.

Garlitz

Garlitz	3 HalbH. 30 B. Schule, Wasser-Mühle und ZollGehöft
Gudow	Forsthof, 1 HalbH. 4 B. WZoll.
in Hagenow	Amt, Pf.Kirche, Schule, CriminalJurisdiction, Geld u. Kornpächte, ErbMühle, LZoll und Frohnerei.
HagenowerHeide	Waldung, 2 Holz- und Baumwärter. 17 B.
Hoort	14Dreiv.H. 11B. Schule u. Krug.
Jabel ? ? ?	PfarrKirche, Schule, 17Viert.H. 12 B Krug, Schm. und WZoll.
KirchJesar	18 Halb- 2 ViertelH. 13 B. Kirche u. Schule.
ProbstJesar	10 HalbH. 4 B. und Schule.
(Jesenitz, Antheil zu Jesenitz	S. Rittersch. Amts Schwerin) WehrZoll.
KlüsserMühle, zu Jesar	ErbMüller.
NeueMühle, zu Kraak	ErbMüller.
Kraak, Hof	Johann Israel Rakow.
—— Dorf	9 Hauswirthe, 1 Erbzinsmann, 16 B. Kirche, Schule, 2 Krüge und Schmiede.
GrosenKrams	22 HalbH. 14 B. und Schule.
KleinKrams(Dist.Parchim)	11 HausW. 12 B. und Schule.
AltKrenzlin	10Hausw. 12B. Forsthof,Schule.
NeuKrenzlin, Hof	von Wrisberg.
—— Dorf	6 ViertelH. 5 B. Krug u. Schule.
Krenzliner Glashütte	15 Büdner und Krug.
NeueKrug	KrugPächter.
Kuhstorf	22 Hausw. Forsthof, 19 B. Krug, Schmiede und Schule.
Kuhstorf, Antheil	Domainenrath, A. H. Harms.
Laupin } (Distr. Parchim)	11 Hauswirthe, 6 B. Schule u. WehrZoll.
Loosen }	19HalbH. 17 B. Krug u. Schule.
Lübbendorf	12 HalbH. 7B. Krug, Schmiede und Schule.
Lübtheen, Flecken????	PfarrKirche, 1 Voll- 31 HalbH. 68 B. 2 Schulen, PostGehöft,

	Holzw. Krug, Schneider- Schuster- Tischler- und Weber-Zünfte, Schmiede.
Moraas	16 Hausw. 16 B. Krug u. Schule.
Picher ????	PfarrKirche, 30 HalbH. 33 B. 2 Krüge, 2 Schulen, Schmiede und Forsthof.
Pulverhof	die Hauswirthe zu Uelitz.
zu Quassel	2 Krüge, 1 B. Brücken- und WehrZoll, ½ H.
Quast	Forsthof.
Ramm	4 HalbH. 7 B. Schule u. Holzw.
Redefin, Hof	Grosherzogliches MarstallAmt.
—— Dorf	12 HalbH. 6 B Mühle, Schule, 2 PFischer, Schmiede u. NZoll.
Sudenhof	Janisch.
Sudenkrug	1 Erbzinsgehöft, Krug u. NebenZoll.
Tr*ebs*	11 ViertelH. 3 B. und Schule.
Uelitz	PfarrKirche, 12 DreiviertelH. 7 B. Schule und Schmiede.
Vielank	21 Hausw. 22 B. WZoll, Holzwärter, Krug, Schule u. Schm.
zu Volsrade	WehrZoll.
HohenWoos	9 Hausw. 8 B. Schule u. WZoll.
Warsow, Hof	Buhring.
—— Dorf	PfarrKirche, 6 B. Krug, Schule und Schmiede.
AltenZachun	9 Hauswirthe, 8 B. und Schule.
NeuZachun, Hof	Georg Christian Wildfang.
—— Dorf	4 Hauswirthe, 22 B. Schule u. ErbSchmiede.

10) Amt *Lübz*: 10,978,960 □R. 35

vormals Eldenburg im Lande Thure genannt, gehörte bis 1308 den Herren zu Werle, seit 1319 aber zu der Herrschaft, nachherigem *Herzogthum Mecklenburg*, insbesondere (1352-1471) der Stargardtschen Linie, bis 1634 fürstlicher WitthumSitz, bis 1752 verpfandet. 113¾. District Parchim.

Barkow, Hof	Friedrich Wilhelm Reuter.
—— Dorf	PfarrK. Schule, 10 ViertelH. 9 B. Krug und Schmiede.

AmtsBauhof	Friedrich Frick.
Bobzin, Hof	Heinrich Haker.
AltBobzin	Holzwärter und Schule.
Benzin	16 Vollh. 11 B. Kirche u. Schule.
Brook	13 Vollh. 12 B. Kirche u. Schule.
Burow	PfarrKirche, 19 Voll- 1 Viert.H. 13 B. Fischer und Schule.
Darz	5 Erbzinsm. Kirche und Schule.
Hof Grabow u. NGrabow	Joachim Detloff Bosselmann.
———	Schule und ErbSchmiede.
Granzin	PfarrKirche, 20 VollH. 11 B. Schule, ErbSchmiede u. Krug.
Grebbin	PfarrKirche, 20 DreiviertelH. 4 B. Schule und Krug.
Karbow, Hof	KammerIngenieur, C. F. Schröder.
—— Dorf	PfarrKirche, Schule, 8 HalbH. 4 B. und Ziegelei.
Kladrum	PfarrKirche, Schule, ESchmiede, 4 Voll- 6 HalbH. 6 B. Krug und ErbMühle.
Kossebade	20 VollH. 5 B. Kirche, Schule, ErbKrug und ErbMühle.
Kreien, Hof	Landräthin von Bülow und Friedr. Ludwig Carl von Plato.
—— Dorf	PfarrKirche, Schule, 12 HalbH. 7 B. und ErbSchmiede.
Kritzow mit der Fischerei	H. C. Suderow.
zu Lanken	PfarrKirche und Schule.
Lutheran	14 Dreiviertel- 1 Halb- 2 ViertelH. 6 B. Kirche, Schule und Forsthof.
zu Lübz	Amt, PfarrK., Schule, K.- und OelMühlen, ArmenStift, LZoll, WasserZoll, Forsthof, Pacht-Fischerei und Frohnerei.
GrofsNiendorf, Hof	Forstrath, Heinr. Friedr. Krüger.
——— Dorf	8 Voll- 4 Viert.H. Kapelle, Schule, 5 B. Krug und Schmiede.
Quafslin	Christian Heinrich Boysen.
(QuafslinerMühle ½ H.	Das Kloster Stepenitz.)

Retzow, Hof } (District	Gebrüder Dabel.
—— Dorf } Waren.)	Kirche, Schule, 4 Voll- 2 Halb-Hüfner, 4 B. EMühle, EKrug und ErbSchmiede.
(Retzow, Antheil 1 H.	Das Kloster Stepenitz.)
Runow (Distr. Rostock.)	6 VollH. 4 B. und Schule.
Ruthen	Georg Gäthke.
Sandkrng	Forsthof und Krug.
Schlemmin	C. H. Brandt.
Wahlstorf, mit Antheil in Jannerstorf	6 DreiviertelHüfner.
DorfWangelin (D.Waren)	12 Dreiviertel - 4 ViertelH. 3 B. und Schule.
Werder	14 DreiviertelH. 9 B. u. Schule.
Wessentin	8 HalbH. 5 B. und Schule.
Wilsen	7 Dreiviertel - 2 HalbH., 2 B. Kirche und Schule.
(WilserMühle ¼ H.	Das Kloster Stepenitz.)
Woeten	Friedrich Düfsler.
Zolkow	14 DreiviertelH. Forsthof, 1 B. und Schule.

11) Amt *Mecklenburg:* 2,674,004 □R. 18

eine ursprüngliche Vogtei der ehemaligen Herrschaft und nachherigen *Herzogthums Mecklenburg*, 1734-1766 an Hannover verpfändet. 45½. District Wismar.

Amt Mecklenburg mit Petersdorf u. Rosenthal	KammerDirectors Conrad Wilhelm Brüning Erben.
zu Mecklenburg	Mühle, ErbKrug, ErbSchmiede.
- Beidendorf	Kirche, Pfarre und Schule.
Blumenhof	1 Erbzinsmann.
Brusenbeck	Walkmühle.
zu Buchholz	Kirche.
Fichtenhusen	8 Büdner und Schule.
Gagelow	6 Erbzinsmänner, 2 B.
Haedchenshof	1 Erbzinsmann.
Hoppenrade	Johann Joachim Facklam.
Karow	4 Vollhüfner, 1 B.
Kletzin	4 Dreiviertelhüfner, 4 B.
Losten	2 Vollhüfner, ErbFischer, 3 B.
Lübow	PfarrKirche, Schule, 7 VollH. 3 B. und Schmiede.

Martensdorf, Dorf	2 Voll- 1 AchtelH.
Mecklenburg, Dorf	PfarrKirche, Schule, 15 DreiviertelH., Forsthof 5 B.
Metelsdorf	7 Dreiv.H., Kr., 2 B. u. Schule.
Mödentin	Heinrich Joachim Sick.
	ErbMühle.
WendischRambow(ElbD)	4 DreiviertelH. 2 B.
zu Retchendorf	Kirche, Pfarre und Schule.
Schulenbrook	1 Erbzinsmann.
HohenViecheln, Hof	F. A. Radatz.
—— Dorf	PfarrKirche, Schule, 3 Hausw., ErbFischer, 8 B. ErbKrug, ErbSchmiede, Holzwärt. und Frohnerei.
NeuViecheln	1 Erbzinsmann.

12) Amt *Neustadt:* 16,613,292 □R. 34

vormals zur *Grafschaft Schwerin* gehörig und mit derselben seit 1359 Mecklenburgisch, 1725-1735 Residenz des Herzogs Christian Ludwig. 117½. District Parchim.

Barkow	16 AchtelHüfner.
Blievenstorf	35 Halb- 2 AchtelH. 16 B. Kirche, Schule, NZoll u. Schmiede.
Brenz	PfarrK., Schule, Krug, 26 HalbH.
NeuBrenz	25 Büdner.
Dambeck, Hof	Georg Philipp Carl Rabe.
—— Dorf	PfarrKirche, Schule, 26 Halb- 1 Viertel- 1 AchtelH. 3 B. Holzwärter, Schmiede und Krug.
zu Damm	PfarrKirche und Schule.
Dreekrögen	Forsthof und 10 Erbzinsgehöfte.
Dütschow, Hof	Johann Heinrich Schröder.
—— Dorf	Kirche, Schule, 15 HalbH. 7 B.
Fahrbinde(Dist.Schwerin)	9 DreiviertelH. 11 B. u. Schule.
GrofsGodems	9 Halb- 10 AchtelH. Kirche und Schule.
KleinGodems	Joachim Hartwig Vieth.
Granzin	Kammerherrin Marie v. Cramon.
Herzfeld	PfarrKirche, Schule, 20 Halb-Hüfner, 1 B. NebenZoll, 2 Krüge und Schmiede.

Hohewisch	10 ViertelH. 6 B und Schule.
Jasnitz	Forsthof und NebenZoll
Karenzin	Kirche, Schule, 12 HalbH. 5 B. Schmiede, Krug u. ErbMühle.
Kiez	16 AchtelH. 1 B. u. Seefischer.
Klües	Kirche, Schule, 16 Halb- 4 ViertelH. 4 B. Krug und ErbMühle.
Kolbow	Heinrich Friedrich Rogge.
Kronskamp	4 ViertelH. 5 B. u. Holzwärter.
KleinLaasch	9 ViertelH. 1 B. und Schule.
Lüblow	Kirche, Schule, 19 DreiviertelH. 11 B. Krug und NebenZoll.
Muchow	PfarrKirche, 2 Schulen, 37 HalbH. 1 AchtelHüfner, 9 B Forsthof, Krug und Schmiede.
Neuendorf	6 Halbhüfner und Schule.
Neuhof	Johann Fredenhagen.
zu Neustadt	Schloſs, Amt, Pf.Kirche, Schule, Mühle, EldeuFischer, Land-Zoll, alteSchloſs und Frohnerei.
- Paarsch	Kirche und Schule.
- Parchim	2 PfarrKirchen, Schule und Zoll.
- Slate	PfarrKirche und Schule.
Spornitz	PfarrKirche, 43 DreiviertelH. 21 B. Forsthof, ErbMühle, 2 Schulen, Krug, Schmiede und Ziegelei.
Steinbeck	Stallmeister Giese.
	Schule.
Stolpe	17 HalbH. 7 B. Kirche, Schule, Holzw. NebenZoll und Krug.
Stresendorf	10 HalbH. 3 B. und ErbMühle.
Strohkirchen (Dist. Schwerin)	16 Halb- 2 Viertel- 4 AchtelH. 14 B. Schule und NebenZoll.
Tuckhude	2 Büdner.
Wabel	Forsthof.
Warlow (Distr. Schwerin)	20 HalbH. 5 B. und Schule.
Wöbbelin	18 DreiviertelH. 16 B. Krug, Schule, Schmiede und NZoll.
Wulfsahl	14 Halb- 1 AchtelH. 7 B. Kirche, Schule und Krug.

13) Amt *Redentin:* 3,123,756 □R. 25

in dem eigentlichen *Herzogthum Mecklenburg*, vormals dem Kloster Doberan angehörig und mit demselben 1552 säcularisiret: seit 1803 mit den vormals Lübeckschen Hospital-Gütern auf der Insel Poel vermehrt. Distr. Wismar. 68¾.

Bantow	7 Vollhüfner, 2 B.
Blowatz	4 Vollhüfner, 4 B. und Krug.
Boiensdorf	7 Vollhüfner, 1 Erbzinsmann, 4 Büdner und Schule.
zu Dreveskirchen	Kirchen - Pfarr - und Schul-ComPatronat.
Farpen und NeuFarpen,	Johann Daniel Hassen Erben. Forsthof und Mühle.
Fischkaten	9 Achtelhüfner.
Gagezow	6 Vollhüfner, 1 B.
Güstow	Johann Friedrich Cordua.
Heidekaten	3 Achtelhüfner.
zu Hornstorf	Kirche, Pfarre und Schule.
Krusenhagen	4 Hauswirthe, 2 B. und Schule.
Nantrow	5 DreiviertelH. 1 Erbzinsmann, Holzwärter, 5 B.
Neuburg	PfarrKirche, Schule, 7 DreiviertelH. 5 B. *Krug* u. Schmiede.
Niendorf	5 Voll- 1 ViertelH. 1 B.
Brandenhusen, 7 H.	2 Vollhüfner, 1 B.
Neuhof, 8½ H.	Die Hauswirthe zu Seedorf.
Seedorf, 6½ H.	2 Vollhüfner, 1 Käthner, 3 B.
Wangern, 11 H.	4 Vollhüfner, 1 Käthner, 7 B.
Weitendorf 7½ H.	1 Vollh. 6 Käthn. 3 B. u. Schule.
auf der Insel *Poel.*	
Redentin, Hof	Oberamtmann Oldenburg.
—— Dorf	6 VollH. Mühle, 1 B. u. Schule.
Robertsdorf	5 Vollhüfner, 2 B.
Stove	8 Voll- 1 ViertelH. 5 B. EMühle und ErbSchmiede.
Gr. Strömkendorf	Stallmeister, Johann Christian Oldenburg. Schmiede und Schule.
Wodorf	4 Voll- 2 Viertelhüfner, 1 B.

14) Amt *Rehna:* 3,251,547 □R. 25

ein vormaliges BenedictinerNonnenKloster in dem, vorhin zur *Grafschaft Ratzeburg*, seit 1219 aber zur Herrschaft Mecklenburg gehörigen Lande Gadebusch, gestiftet 1236, und 1555 von den Herzogen säcularisiret, 1734-1768 an Hannover verpfändet. 102½. District Wismar.

AmtsBauhof	die Bürger und StadtKämmerei zu Rehna.
Benzin	8 VollH. 3 B. und Schule.
Bonnhagen	4 VollH. 6 B.
Brützkow	9 VollH. 4 B. und Schule.
Bülow, Hof	Madame Sophie Derlon.
—— Dorf	19 HalbH. 2 B. und Schule.
Büttlingen	3 VollH. 1 B.
Cordshagen	7 VollH. 1 B.
Gletzow	3 Voll- 7 ViertelH. 2 B.
Grieben, Antheil	1 VollH. 2 HalbH. 1 B.
Lübsee	PfarrKirche, Schule und 3 B.
Lübseerhagen, Antheil	1 HalbH.
Nesow, Hof	Peter Kayats Erben.
—— Dorf	7 VollH. 3 B.
Parber und Zehmen zu Rehna	Friedrich Kayatz. Amt, PfarrKirche, Schule, LandZoll, PFischerei, Schmiede, ErbKorn- Walk- und LohMühlen und Frohnerei.
Roduchelstorf	5 Voll- 2 ViertelH. 2 B.
(Schindelstädt	Kammerherr, Graf v. Bernstorf.)
Sievershagen, Hof	Christoff Theodor Kulow.
——— Dorf	4 VollH. 3 Cossaten, 3 B. u. Schule.
Strohkirchen	D. C. Klatt.
Törber	4 VollH. 2 B. und Schmiede.
Vitensee	4 Voll- 6 ViertelH. Forsthof und Schule.
Volkenshagen	2 VollH. 1 B.
Warnekow	3 Voll- 2 HalbH. 4 B.
Welschendorf	4 HalbH. 1 B.
Woitendorf	Kähler.
——	Ziegelei und Holzwärter.

15) Amt *Schwerin:* 17,708,332 □R. 32

das Stammland der *Grafschaft Schwerin* und mit derselben seit 1359 Mecklenburgisch, seitdem aber fast ununterbrochen die Residenz der älteren herzoglichen Linie auf dem Schlosse zu Schwerin, noch itzt dem Sitze des Kammer- und ForstCollegiums und des Archivs. 198⅝. Distr. Schwerin.

Banzkow	Kirche, Schule, 15 Voll- 1 Anderthalb- 1 ViertelH. 28 B. Krug, Mühle, Schmiede und NebenZoll.
Böken, Antheil	6 Voll- 1 HalbH. und Schule.
Boldela	CommissionsräthinSchröder, geb. Elderhorst. 18 B.
Buchholz	Forsthof und 3 B.
Consrade	Lütken.
zu Cramon	Kirche, Pfarre und Schule.
Dalliendorf	Driever.
———	Ziegelei.
Dambeck, Hof	Johann Joachim Ehlers.
—— Dorf	PfarrKirche, Schule, 4 ViertelHüfner, Mühle, PachtFischerei, Krug, Schmiede und 3 B.
Drieberg, Hof	KammerDirector Cordshagen.
—— Dorf	7 HalbH. 1 B. 1 ErbzinsM. und Schule.
Fasanerie	Jägerhaus.
Friedrichsthal	Jagdhaus und Gasthof.
Godern (Distr. Parchim.)	4 VollH. 2 B. Schule und ErbM.
Goldenstädt	Kirche, Schule, 11 DreiviertelHüfner, 5 B. und Schmiede.
Grevenhagen	3 Erbzinsmänner, 1 Vollhüfner.
Görries	8 DreiviertelH. 5 B. und Schule.
Holzhausen	12 DreiviertelH. 4 B. u. Schule.
Jamel	Johann Heinrich Chr. Karnatz.
AltJamel	Baumwärter.
Kalkwerder	Kalkbrennerei.
Kaninchenwerder	Ziegelei.
Krebsförden	7 DreiviertelH. 6 B. u. Schule.
Lehmkuhlen	9 DreiviertelH. 1 ViertelH. 5 B. und Schule.
Liepz, Insel (D. Wismar.)	1 Hauswirth.

Lübesse	7 DreiviertelH. 2 B. u. Schule.
KleinMedewege	Seizen Erben.
Meteln u. *MoisallerGehöft*,	Carl Ludwig Karstien.
Meteln, Dorf	PfarrKirche, Schule, 10 VollH. 1 HalbH., Forsthof, NZoll, Krug, Schmiede, 3 B.
Mirow	Kirche, 9 DreiviertelH. 7 B. Schule und Krug.
Muefs	5 Dreiviertelhüfner, 7 B.
NeuMühle	ErbMüller.
NeuMühlsche u. FauleSee	PachtFischereien.
Ortkrug	L. H. A. Eckermann u. WehrZoll.
Ostorf und Haselholz	Tobias Bühring.
—— — ——	Krüger, Fischer, Schiffbauerei, Holzwärter und 8 B.
Pampow, Hof	S. Ostorf.
—— Dorf	PfarrKirche, 17 Dreiviertel- 2 HalbH. 11 B. Schule, NebenZoll, Krug und Schmiede.
Peckatel	10 Dreiv.H 1 ErbzinsM. 10 B. Kirche und Schule.
Pingelshagen	3 Vollhüfner.
Plate	PfarrKirche, Schule, 12 Dreiv.H., 22 B. NZoll, Schmiede u. Krug.
PüsserKrug	ErbKrüger.
Rastow, Hof u. Achterfeld,	Heinrich Clasen.
—— Dorf	7 DreiviertelH. 18 B. u. Schule.
GrofsRogahn, Hof	S. Ostorf.
—— Dorf	1 Erbzinsmann, 4 DreiviertelH. 3 B. und Schule.
KleinRogahn	2 Erbzinsm 3 VollH. 20 B. und Schule.
Rugensee	6 VollH. 4 Büdner, Schule und PachtFischerei.
zu Schwerin	Schlofs, Burgfreiheit, AmtsVorstadt, LandZoll, Jägerhof, BinnenM., 1 WindM., SchleifM. und Frohnerei.
Schwerinsche Fähre	Erbkrüger und Holzwärter.
—— —— See	verwittw. Wademeisterin Thiel.
HerrnSteinfeld	Adolf Otto
—— ——	Schmiede.

RabenSteinfeld } Distr.	Oberforstmeister von Pressentin.
—— } Parchim.	Forsthof, Schmiede, 3 B.
Strahlendorf, Hof	Christian Heinrich Lübbe Erben.
—— Dorf	PfarrK., 6 Dreiv.- 5 AchtelH., 6 Erbzinsm 15 B. Schule und ErbSchmiede.
KirchStück	Amtmann, Christian Heinrich August Rieken.
——	Schmiede und See.
Sülstorf	PfarrKirche, Schule, 15 DreiviertelH. 4 B. und Schmiede.
Sülten	10 Dreiv.H. 3 B. Kirche u. Schule.
(Tannenhof	Gastwirth Kania.)
Wandrum	Fr. KammerPräsidentin v. Dorne.
Warnitz	2 Erbzinsm. 8 VollH. 4 B. Forsthof und Schule.
Wittenförden	PfarrKirche, Schule, 2 Erbzinsmänner, 12 VollH. Krug, 39 B. Forsthof und ErbSchmiede.
Wüstenmark	7 Dreiv.H. 9 B. Schule u. Krug.
Ziegelwerder	Ziegelei.
Zickhusen	Meyer.
——	Kirche, Forsthof, Schule u. Schm.

16) Amt *Sternberg:* (3,191,751 □R.) 14 in dem eigentlichen *Herzogthum Mecklenburg*, gehörte seit 1352 der Stargardischen und seit 1471 der Schwerinschen Linie, mit einem vormal. Augustinerkloster. 55. D. Rostock.

Dabel, Hof u. Holzendorf,	J. C. Schröder's Erben.
—— Dorf	7 VollH. 3 B. Kirche u. Schule.
Gägelow	Kirche, Pfarre und Schule.
Kobrow, Hof	Pressentin.
—— Dorf	4 VollH. 1 Büdner, Schule und PachtFischerei.
Loiz	2 Dreiviertel- 1 ViertelH. 1 B.
(Loiz, 1 Hufe	Die Pfarre zu Gr. Raden.)
NeueKrug	ErbKrüger und NebenZoll.
Pastin, Hof	Georg Johann Dühring.
—— Dorf	4VollH. 2B. Schmiede u. Schule.
KleinRaden	4 DreiviertelH. 2 Büdner.
Rosenow	Carl Friedrich Köhn.
——	Forsthof.

Sagestorf	Carl Stephan Nicol. von Plönnies.
Schlowe (Distr. Güstrow.)	Holzwärter.
zu Sternberg	Amtsfreiheit, PfarrK. Hospital, Schule, PFischerei, K. u. GrM. LZoll, Klosterhof u. Frohner.
Turloff (Distr. Parchim.)	Förster Pfister.
Witzin, Hof	Johann Andreas Poll.
—— Dorf	Kirche, Schule, 5 VollH. 21 B. PachtFischerei, WehrZoll, Mühle und Schmiede.
Woserin und *Hohenfelde*	Friedrich Wien.
——	CompatronatKirche, Pfarre und Schule, Schmiede, Krug und PachtFischerei.

17) Amt *Toddin:* 1,570,794 □R. 6

(S. Amt *Hagenow.*) 29§. District Schwerin.

Gramnitz	3 Hauswirthe, 6 B.
Granzin	8 Hauswirthe, 4 B. und Schule.
Grünenhof	Peter Asmus.
Pätow, Hof	Wittwe Wischer.
—— Dorf	8 DreiviertelH. 10 B. u. Schule.
Schwaberow	8 DreiviertelH. 6 B. u. Schule.
Schmeerenberg	Ziegelei.
Toddin und AlteHütte	Friedrich Christian Evert.
——	Kapelle, Forsthof, Mühle, Schm.

18) Amt *Walsmühlen:* 1,419,752 □R. 6

(S. Amt *Schwerin.*) 22§. District Schwerin.

Amt Walsmühlen und Dümmerhütte	Christian Heinrich Lübbe Erben.
Dümmer	10 HalbH. 2 B. Fischer u. Schule.
zu Dümmerhütte	Forsthof, Krug, 10 B. u. Schule.
Dümmerstück, Hof	S. Walsmühlen.
—— —— Dorf	7 ViertelH.
Kofahl	Lucas Johann Teßmann u. NZ.
Kothendorf	26 HalbH. 1 B. Schule, Krug und NebenZoll.
SudenMühle	Pachtmüller.
Walsmühlen, Dorf	6 Halb- 4 AchtelH. 1 B. Schule, Mühle, Krug und Schmiede.

19) Amt *Wittenburg*: 3,870,019 □R. 15

vormals zur *Grafschaft Ratzeburg*, seit 1223 zur Grafschaft Schwerin gehörig, auch mit dieser seit 1359 Mecklenburgisch, 1734-1766 an Hannover verpfändet. 73. D Schwerin.

Banthin	10 Voll 3 AchtelH. 2 B. Schule und ErbSchmiede.
AmtsBauhof	Stadt Wittenburg.
Bobzin	13 HalbH. 6 B. Armenhaus, Schule und Schmiede.
(zu Brahlstorf	Bolten Mühle.)
zu Dersenow	Kapelle.
Döbbersen?	PfarrKirche, Schule, 6 HalbH. 2 B. und Schmiede.
Düsterbeck	Heinrich Walter.
Helm	4 Dreiviertel- 5 ViertelH. 1 B. Schule und Holzwärter.
Karft, Hof	Gerhard Stubbendorf.
—— Dorf	7 HalbH. 14 B. Schule, Schmiede und ErbMühle.
Kogel, Hof	Joachim Heinrich Struve.
—— Dorf	8 Halb- 2 AchtelH. 5 B. Forsthof, NebenZoll, Krug, Schule und ErbSchmiede.
Kützin	5 VollH. und Ziegelei.
(Marsow, Antheil	Die Pfarre zu Vellahn.)
zu Parum	Kirche, Pfarre und Schule.
Perdöhl, Hof	C. H Lübbe's Erben.
—— Dorf	7 Halb- 7 Viertel- 4 AchtelH. 1 B. und Schule.
Püttelkow	10 DreiviertelH. 9 B. Schule, Krug, Holzwärter und NZoll.
Vellahn ? ? ?	PfarrKirche, 1 Halbhüfner, 21 B. Holzwärter, NebenZoll, ErbMühle, Schule, Kr. und Schm.
Vietow	C. Baak.
zu Wittenburg	Amt, PfarrKirche, Schule, ErbMühle und Zoll.
Gr. Wooldhof	Droſt Gottlieb Emanuel v. Lübbe. ErbMühle.
Woez, Hof	Andreas Facklam.
—— Dorf	7 HalbH. und Schule.
Ziggelmark	11 HalbH. 2 AchtelH. u. Schule.

20) Amt *Zarrentin:* 3,284,539 □R. 11

mit dem Lande Wittenburg, vormals ein Theil der *Grafschaft Ratzeburg*, demnächst unter den Grafen zu Schwerin 1246 ein NonnenKloster, CistercienserOrdens, seit 1359 Mecklenburgisch und 1555 von den Herzogen säcularisiret, bis 1766 an Hannover verpfändet. 28¼. District Schwerin.

Bauhof Zarrentin	Frau Amtsräthin Mackensen.
Kölzin	7 Erbpächter, 2 ViertelH. 6 B. Schule und Krug.
HolzKrug	Holzwärter.
Lüttow	12 Dreiviertel- 4 Viertelhüfner, 4 B. und Schule.
Nieklitz und Schaalhof	Johann Christian Proesch.
Pamprin	10 HalbH. 3 B. und Schule.
Schadeland	6 DreiviertelH. 7 B. u. Schule.
SchaalMühle	Korn- Walk- Graupen- u. OelM.
SchaalSee	PachtFischerei.
Testorf, Hof und Boize	Friedrich Wilhelm Christern.
—— Dorf	12 ViertelHüfner, 1 B. Forsthof, Schmiede und Schule.
Valluhn	12 Dreiviertel- 3 ViertelH. 12 B. Kirche, Schule, Schmiede, Krug und NebenZoll.
Flecken Zarrentin ? ?	PfarrK., Schule, 24 Dreiachtel- 23 AchtelH. 41 B. LZoll, 3Krüge, Schneider- Schuster- und WeberZünfte, 3 Schmieden.

B) *Herzogthum Mecklenburg Güstrow*,

durch die Landestheilung 1621 der jüngeren Linie des herzoglichen Hauses und, nach deren Erlöschung 1695, der Schwerinschen Linie zugefallen, mit Ausnahme des (1701) der Mecklenburg-Strelitzischen Linie mit der Comthurei *Mirow* abgetretenen *Stargardischen Kreises*, 59,666,293 □R.

21) Amt *Bakendorf:* 1,241,319 □R. 4

vormals ein adliches Gut im Herzogthum Schwerin, Amts Wittenburg, aber im Jahr 1709, gegen das Amt *Ivenack*, (ein im Fürstenthum Wenden 1252 gestiftetes und 1554 von den Herzogen säcularisirtes Cistercienser Nonnen Kloster) im *Herzogthum Güstrow*, vertauscht, bis 1766 an Hannover verpfändet. 17. District Schwerin.

Bakendorf, Hof	Friedrich Jentz.
—— Dorf	Forsthof, 6 ViertelH. 2 B. Kapelle und Schule.
Gammelin, Hof	Friedrich Thomsen.

Gammelin, Dorf	PfarrKirche, Schule, 6 HalbH. Krug, Schmiede, 3 B.
Radelübbe	8 DreiviertelH. 5 B. u. Schule.
RotheMühle u. RotheKrug	PachtMüller und Krüger.
Viez	12 HalbH. 7 B. Schule und ErbMühle.

22) Amt *Boizenburg:* 6,741,906 □R. 21

in der *Grafschaft Schwerin* und seit 1353 Mecklenburgisch, 1734-1768 an Hannover verpfandet. 60¾. District Schwerin.

Altendorf Antheil	Schiffer, Fischer und 11 B.
Bahlen, Hof	Die Hauswirthe zu Gothmann und Granzin und 16 B.
—— Dorf	3 Halb- 5 ViertelH. 5 B. und Schule.
Bandekow	8 HalbH. 2 B. Kapelle u. Schule.
GrofsBengerstorf	9 Voll- 2 Dreiviertel- 5 ViertelH. 2 B. und Schule.
KleinBengerstorf	2 ErbzinsM., 12 Halb- 2 ViertelH. 3 B. Schule und Krug.
Besitz ? ?	15 Dreiv.- 3 Halb- 8 SechstelH. 10 B. Kapelle, Schm. u. Schule.
Bickhusen	5 DreiviertelH. und Schule.
zu Blücher	Kirche und Pfarre.
- Boizenburg	Amt, Elb- u. LandZoll, PfarrKirche, Schule, Armenhaus, 3 Mühlen, Schlofsberg, Rothehaus, Zuckersiederei u. Frohnerei.
Die Elbe, Antheil	FischAmt zu Boizenburg.
Gallin, Hof	Majorin, Adolfine von Schöpffer.
—— Dorf,	16 HalbH. 2 B. Schule und Zoll.
Gehrum, Antheil	1 Dreiviertelhüfner.
(—— 2 Hufen	Die Pfarre zu Boizenburg.)
Goldufer, jenseits der Elbe	Die Dorfschaft Brakede.
Gothmann	12 Drittel- 3 Sechstel- 1 Achtelh. 3 B. Schule, Ziegelei u. Pacht-Fischer.
Granzin	PfarrKirche, Schule, 5 Halb- 2 ViertelH.
Greven, Hof	S. Gallin.

Greven, Dorf	Kirche, Schule, 2 Erbpächter, 11 Halbh. 6 B. Zoll, ErbSchm. und Krug.
Gülze	24 Halb- 9 AchtelH. 9 B. Kapelle und Schule.
Horst, Hof	Samuel Cunitz.
—— Dorf	1 Voll- 2 Halbb. Holzw. u. Krug.
Hühnerbusch	Mühle, Krug, Schmiede, Forsthof, 1 B. und Zoll.
Kuhlenfeld	11 Erbzinsmänner und 4 B.
Lüttenmark	8 Dreiviertel- 1 Viertel- 2 AchtelH 3 B. Kirche, Holzwärter und Zoll.
Manekenwerder	Georg Stricker und 1 B.
Nostorf	Kirche, 7 Dreiv.- 3 ViertelH. 5 B. und Schmiede.
zu Niendorf	Kapelle.
— Palmschleuse	NebenZoll.
Rensdorf, Antheil	1 Cossat, 3 B. WZoll u. Kapelle.
(—— 3 Hufen	Die Pfarre zu Boizenburg.)
Schildfeld	Oberförster Schmarsow.
SchildMühle	ErbMüller und NebenZoll.
Schwanheide	Carl Christian Behrens. ErbMühle.
(Schwartow, Anth. $\frac{1}{4}$ H.	Rathmann, J. B. C. Jenssen.
Schwarzewasser	Zoll.
Teldau	15 Pächter, Holzwärter, 58 B. 3 Schulen und NebenZoll.
Tessin, *Hof* und Dorf	11 DreiviertelH. 1 B. u. Schule.
Vier, Hof	Wilhelm Hövet.
—— Dorf	Krug und 3 B.
zu Zarendorf	Kirche, Pfarre und Schule.
Zweedorf	PfarrKirche, 9 Dreiv.- 1 Dreiachtel- 6 Viert.H. 3 B. u. Schule.
(—— Antheil, 2 H.	Die Pfarre zu Boizenburg.)

23) Amt *Dargun*: 6,380,716 □R. 23.

ein vormaliges BenedictinerMönchskloster und Abtei in der *Herrschaft Rostock*, gestiftet im Jahr 1173, seit 1314 Mecklenburgisch und 1552 von Herzog Johann Albrecht I. säcularisiret, bis 1756 die Appanage der letzten Prinzessin *Auguste* von MecklenburgGüstrow. 170. D. Güstrow.

Alte und Neue Bauhof	Ludwig Melms.
Barlin	4 Voll- 1 ViertelH. 5 B. u. Schule.

Bru-

Brudersdorf	PfarrK. 13 Voll- 2 HalbH. 8 B. Schule, Forsthof, Schm. u. Krug.
Damm	6 VollH. 4 B. und Schule.
(—— 1 VollH.	Die Pfarre zu AltenKalden.)
Darbein	6 VollH. 2 B. und Schule.
Flecken Dargun ? ? und NeuBaute	Schloſs, Amt, Mühle, Forsthof, Brauerei u. Brennerei, Kirche, Klostersee, 50B. Schule u. Schm.
Dörgelin	9 DreiviertelH. 7 B. u. Schule.
Glasow	12 VollH. 5 B. und Schule.
Jördenstorf ? ?	PfarrK. 7 HalbH. 4 B. Kr. Holzw. ErbMühle, Schule u. Schm.
(——— 1 Hufe	Die Pfarre daselbst.)
AltenKalden	PfarrK. 4 Vollh. Schule, Ziegelei, Forsthof, Schm. und Krug.
Kämmerich	Amtmann, Johann Carl Döhn.
Kleverhof	Ludwig Hemmen.
Küsserow, Hof	Stüdemanns Erben.
—— Dorf	6 VollH. 1 B und Schule.
KummerowscheSee, halb	PachtFischerei
Kützerhof und Wagun	Georg Adolf Wilhelm v. Blücher.
Lehnenhof	Friedrich Wilhelm Boockhahn.
Levin	PfarrKirche, Schule, 8 VollH 4B.
GroſsMethling	PfarrKirche, Schule, 6 VollH. 5 B. Schmiede und Krug.
Klein Methling	Joachim Heinr. Friedr. Steffen.
Röcknitz	PfarrKirche, 1 Halb- 10 VierthelH. Th. Ofen, 36 B u. Schule.
Upost	6 VollH. 4 B. und Schule.
Warrenzin	Georg Ebeling.
KleinWüstenfelde	Bernhard Kluth.
NeuWüstenfelde	Geheimer Finanzrath Jacobson.
Zarnekow	6 VollH 4 B. Schmiede u. Krug.

24) Amt *Gnoien:* 1,113,732 □R. 4 in der *Herrschaft Rostock*, seit 1323 Mecklenburg. 17¼. D. Güstrow.

AmtsBauhof	Die Stadt Gnoien.
Finkenthal	7 VollH. 5 B. Kirche, Forsthof, Schule und Schmiede.
zu Gnoien	PfarrKirche, Schule, LandZoll, ErbMühle und Frohnerei.
Schlutow u. Fürstenhof	Carl Friedrich Otto.
Stubbendorf	7 VollH. 2 B. Holzw. u. Schule.

25) Amt *Goldberg:* 2,483,487 □R. 13

im *Fürstenthum Wenden*, und 1316-1375 Residenz einer besondern Linie des fürstlichen Hauses Werle, seit 1436 aber Mecklenburgisch. 37. District Güstrow.

AmtsBauhof	Wittwe Voſs, geb. Wolgast.
Augzin	6 VollH. 1 B. und Schule.
Below	Kirche, Schule, 13 Voll- 4 Halb- 1 ViertelH. 9 B. und Schmiede.
zu Goldberg	Amt, PfarrK., Schule, See, Korn- und SchneideM. u. Frohnerei.
Hof *Hagen*	Oberförster Heinr. Wilh. Bartels.
Langenhagen	2 Voll- 8 Dreiviertel- 1 ViertelH. 7 B. und Schule.
Medow	Friedrich Döhn.
	Ziegelei.
Möllen	3 Vollhüfner, 1 B.
Sandhof } Distr.	Forsthof und 3 B.
zum *Grünen Jäger* } Waren	TheerOfen.
Techentin	PfarrKirche, Schule, 16 DreiviertelH. 5 B.
Wendisch Waren	7 Vollhüfner.
Woosten	Aug. Valent. Gottfr. Burmeister.
	PfarrKirche, Schule, Mühle, Schmiede und PachtFischerei.
Zidderich, Steinbeck und Kadow	Johann Heinrich Lübbe.

26) Amt *Güstrow:* 13,535,940 □R. 55

im Lande Werle oder *Fürstenthum Wenden*, die gewöhnliche Residenz der Regenten desselben, namentlich seit 1316 von der jüngeren Linie; seit deren Erlöschung (1436) aber Mecklenburgisch und bis 1695 die Residenz der jüngeren Linie des herzoglichen Hauses und deren Witthumsitz bis 1719; nebst einem CollegiatStift, von den Landesherren 1226 gestiftet und vor 1555 saculariſiret. 220¾. Distr. Güstrow.

AmtsBauhof und Bulow,	Heinrich Bobzin.
Badendiek	PfarrKirche, Schule, 7 VollH. und ErbSchmiede.
zu Belitz	Kirche, Pfarre und Schule.
Bölkow	7 Vollhüfner, 4 B. und Schule.
Bredentin	C. J. Schütz.
zu Bülow	Schule.
Dalkendorf	Detloff Johann Boller.
	Schule.

Damm	6 Vollhüfner, 1 B. und Schule.
DevWinkel	Waldung, 1 B. und TheerOfen.
in Dobbertin	Pachtgelder.
- Dobbin	Kirche und Schule.
Ganzkow	9 VollH. Schule und Ziegelei.
Goldenitz, Dorf (DistRost.)	2 Vollhüfner.
Goldewin	7 VollH 2 B. Schule, Kr. u. Schm.
Griebnitz	3 Vollhüfner, 1 B.
zu Güstrow	Kanzlei, DomKirche, SteuerCollegium, Schule, Heil. Geist, St. Georg, LandArbeitshaus, Schlosfreiheit, Wall, Wachsbleiche, SumpfSee, LZoll und Frohnerei.
Gutow	8 Dreiv. H. Schule, 1 B. u. ErbKr.
Kammin und Depenstorf,	B. E. F. Dabel.
——	PfarrKirche, Schule, Mühle, Forsthof, 2 B Schm. u. Krug.
Kankel	10 Dreiviertelhüfner, 1 B.
Kavelstorf	PfarrKirche, Schule, 11 VollH. 4 B. und ErbSchmiede.
zu Klaber	Kirche und Pfarre
Klingendorf, Antheil	5 Dreiviertel- 1 ViertelH. 1 B. und ErbMühle.
Klues	Forsthof.
Kritzkow	PfarrKirche, 13 Vollh. 10 B. Schule und Schmiede.
zu Krakow	PfarrKirche, Schule, ErbMühle und See.
Kues	11 Vollhüfner und Schule.
zu Lage	PfarrKirche, Schule, LandZoll, 1 Erbzinsmann und ErbMühle.
- Lübsee	Kirche und Schule
- Lüdershagen	Kirche, Pfarre und Schule.
Lüningsdorf	L. Hagemeister.
——	Schule.
zu Lüssow	Kirche, Pfarre und Schule.
(—— Hölzung	Die DomKirche zu Güstrow.)
Magdalenenlust	Christoff Friedrich Buhring.
Mamerow, Hof	Axel Helmuth Kortüm.
—— Dorf	4 Vollh. 2 B. Schule, EKr. u. Schm.

Mistorf (Distr. Rostock)	8 Vollh. 3 B. Kirche u. Schule.
NeuMühle	MühlenPächter.
Niendorf (Distr. Rost.)	6 Vollhüfner, 2 B.
Nienhagen	7 Vollh. 4 B. Forsthof, Schule und Krug.
Niex	Peter Meyer.
Oettelin	16 Vollh. Forsthof, 7 B. Schule, Kapelle, Krug und See.
Prangendorf	8 Dreiviertelh. 1 B. u. Schule.
Prisannewitz	7 Vollhüfner.
Rachow	4 Vollhüfner und Schule.
GroſsenRoge	6 Vollh. 7 B. EMühle u. Schule.
KirchenRosin	Eckhard Bühring.
	Kirche, Schule. Forsthof, See.
MühlenRosin	4Vollh. 3B. Schule u. ErbMühle.
Rukieten (Distr. Rost.)	8 Vollhüfner, 2 B.
Sabel	12 Vollhüfner, 1 B. Schule, ErbSchmiede und Krug.
Sarmstorf	8 Vollh. 1 B. Kapelle u. Schule
Siemitz	5 Voll- 1 Halbhüfner.
SchönInsel	Evers.
Schwiesow	Carl Bobzin.
	Schmiede, Ziegelei uud Krug.
HohenSprenz	PfarrKirche, Schule, 11 VollH. 6 B. Forsthof, EKrug, Erb-Schmiede und See.
KleinSprenz u. Goldenitz	Georg Deutschmann.
	Mühle und Schmiede.
Strenz	9VollH. 2 B. Schule u. ErbSchm.
Striesdorf u. Friedrichshof,	Domainenräthin Behm.
Suckow	Friedr. Nicol. Andr. Thomsen.
	Kapelle und Schule.
Tenze	Peter Bockfisch.
TenzerMühle	PachtMüller.
zu Teterow	PfarrKirche, Schule, Erb- und BornMühle und Frohnerei.
- Thürkow	Kirche, Pfarre und Schule.
GroſsenUpahl	C. Gronow.
	PfarrKirche, Schule, Forsthof, Seen und Schmiede.
zu Warnekenhagen	Kirche, Pfarre und Schule.

zu Wattmannshagen	Kirche, Pfarre und Schule.
Weinberg	Röhl.
Wiek	C. M. A. Carls.
—— (District	Schule.
Wiendorf Rostock.)	8 VollH. 3 B. Kirche und Schule.
GrofsWokern	Kirche, Schule, 13 VollH. 6 B. EMühle, Krug und ESchmiede.
KleinWokern	N. Nahmmacher.
Zeez (Distr. Rostock)	7 Vollhüfner.

27) Amt *NeuKalden:* 1,659,689 □R. 6

in der *Herrschaft Rostock*, seit 1514 den Herren zu Werle oder Fürsten zu Wenden, von der Güstrowschen Linie, und seit 1456 den Herzogen zu Mecklenburg gehörig. $27\frac{1}{2}$. District Güstrow.

zu Gorschendorf	Kirche und Pfarre.
- Neukalden	PfarrKirche, Schule, Forsthof, EMühle, LZoll u. Frohnerei.
- HohenMistorf	Kirche, Pfarre und Schule.
Neuendorf	Detloff Fischer.
——	Forsthof.
Salem	4 VollH. und PachtFischer.
Schlakendorf und Gülitz	Friedrich Georg Ahlers.
Schönenkamp	Helmuth Gustav Fröhlich.
zu Schorrentin	Kirche, Pfarre und Schule.
Warsow	6 Vollhüfner, 2 B.

28) Amt *Plau:* 3,914,930 □R. 17

im *Fürstenthum Wenden*, der Parchimschen, nachher (seit 1316) der Güstrowschen Linie gehörig, und seit 1436 Mecklenburgisch, bis 1787 zum Theil an Preussen verpfändet. $50\frac{1}{2}$. District Waren.

BarkowerBrücke	Forsthof.
Damerow	C. F. Aepinus.
(DresenowerMühle	Das Kloster Stepenitz.)
Gallin	16 HalbH. und ErbKrug.
Ganzlin, Hof	Amtmann Guthke.
—— Dorf	Kirche, Schule, 5 VollH. 1 B.
Gnevstorf	PfarrKirche, Schule, 20 VollH. 3 AchtelH. 4 B.
(Klebe, Feldmark	die Pfarre zu Plau.)
Lalchow (Distr. Parchim)	Erichson.
Hof Malchow	Grell.
Müritz, See Antheil	PachtFischerei.

Nossentin	Seiz.
Nossentinsche Hütte zu Plau	Kirche, See, Kalkbren. u. Mühle. Forsthof und 7 B. Burgwall, Amt, PfarrK., Schule, Korn-, Walk- und Schneide-Mühlen, See, LandZoll und Frohnerei.
Plauerhagen	Kirche, (mit Compräsentations-Recht) 21 Halbhüfner, 6 B. Schule und Schmiede.
Reppentin u. Amtsbauhof,	Christian Friedrich Syburg.
Silz	6 HalbH., Schule und Schmiede.
Twietfort	Forsthof, Krug und ErbMühle.
Vietlübbe	PfarrKirche, Schule, 18 Vollhüfner, 7 B.
Klein- u. NeuWangelin	Friedrich von Bassewitz.
Zahren mit dem See	Carl Cornelius Eggers.
Zarchelin	Baurath, Johann Heinrich Hundt.

29) Amt *Ribnitz:* (7,096,659 □R.) 43 in der *Herrschaft Rostock*, seit 1525 Mecklenburgisch. 77⅜. District Rostock.

Alberstorf	August Ehlers.
Bartelshagen	10 DreiviertelH. 35 B. ErbM. Schule und Schmiede.
Benekenhagen (in Bentwisch, 1½ Hufen	5 Dreiv.H. 9B Th. Ofen u. Schule. Die Stadt Rostock.)
Billenhagen	Holzwärterei.
Blankenhagen	10 Dreiv.H. 22B. Kirchen-, Pfarr- u. SchulComPatronat, EWasser- und WindMühle u. Schmiede.
Brünkendorf	5 Dreiv H. 18 B. und Schule.
Dänschenburg	Kirche, Schule, 4 VollH. 13 B. und WindMühle.
Ilerbagen, Hof und Dorf	18 Acht.H., Kapelle, Schule, 44B
Altenhagen	13 Viertel- 2 AchtelH. 65 B. und Schule.
Barnstorf	auf der Halb Insel *Fischland* 4 Viertelhufner.
Dänendorf	8 AchtelH. 25 B. und Schule.
KirchdorfWustrow	16 ViertelH. 134 B. 2 WindM. PfarrKirche und 2 Schulen.
Nienhagen	6 ViertelH. 19 B.

Fresendorf	3 Dreiviertelhüfner.
Gr. Freienholz	Forsthof.
Fulge	Einlieger.
Graal	13 B. Schule, Holzwärter, Krug und NebenZoll.
Gresenhorst	4 Vollhüfner, 28 B. und Schule.
Harmstorf	3 Vollhüfner.
AlteHeide	Forsthof.
HeideKrug bei Mönkhagen	Krugpächter.
Hirschburg	Amt und ErbSchmiede.
Jankendorf	5 Dreiviertel - 1 AchtelH. 8 B. Schule und Schmiede.
(Kessin, Antheil	Die Pfarre daselbst.)
Klockenhagen und Neue-Heide	14 VollH. 39 B. Schule und WindMühle.
(—— Antheil	Die Kirche zu Ribnitz.)
(Körkwitz, ¾ Hufe	Die Stadt Ribnitz.)
Kösterbeck	4 Vollhüfner u. EWasserMühle.
Finkenberger LandKrug	Baumhaus und Holzwärter.
zu Kuhlrade	Kirche, Pfarre und Schule.
Mandelshagen	Gustav Stein.
zu Marlow	Kirche, Pfarre, Schule, Jurisdictions Aecker u. WMühlen.
Mönchhagen	10 Voll- 1 Achtelhüfner, Schule, 1 Erbzinsmann, 2 B. 2 Krüge, Wind- und Papiermühlen.
Müritz	1 Erbzinsmann und 12 B.
KleinMüritz	Baumhaus und Holzwärter.
Neuhof	Oberst von Hinzenstern.
Oberhof	Dose.
Pastow	8 Vollhüfner und Schule.
Petersdorf u. Wilmshagen	Rittmeister von Hopfgarten.
zu Ribnitz	PfarrKirche, Schule, LandZoll, 3 WindMühlen u. Frohnerei.
RibnitzerHeide	Waldung.
Roggentin	Wittwe Wendt.
GelbenSande	Forsthof.
Sanitz, Hof u. Freienholz	Ehlers
—— Dorf	Pf. Kirche, Schule, 1 Erbzinsm. 4 VollH. 4 B. u. ErbSchmiede.

zu Sülze } SalineAmt	Amtsfreiheit, Salzwerk, Pfarr-Kirche, Schule, Zoll, Wind-Mühle und Ziegelei.
Langsdorf } SalineAmt	WehrZoll
zu Tessin Dist. Güstrow)	PfarrKirche, Schule, LandZoll, Schlofsberg u. WasserMühle.
- Volkenshagen	Kirche, Pfarre und Schule.
Volkshagen	5 VollH. 1 Erbzinsm. Forsthof, Schule, 19 B.
Rostocker Wulfshagen	Hingst Erben.
—— ——	Kirche, Schule, 4 B.

Unter den 494 Büdnern dieses Amts sind 141 Voll- und 353 HalbBüdner.

50) Amt *Rossewitz:* (S. *Ritterschaft* A. Güstrow.) 11 bis 1782 adliche Güter, im Amte Güstrow. District Güstrow. 1816.

Breesen	8 Vollhüfner und Schule.
Korleputt	ErbMühle und Forsthof.
Kronskamp u. Kl. Lantow	Hauptmann Stumpe.
——	Holzwärter.
Grofsen Lantow	5 VollH. Ziegelei und Schule.
Levekendorf mit *Woland*	Friedrich Schröder.
Lissow	4 VollH. Schule und Schmiede.
Rossewitz	Friedrich Kahl.
Subsin	Friedrich Burmeister.
zu *Woland*	Schule.
Zehlendorf, Hof	F. A. von Klein.
——	5 Vollhüfner und Schule.

31) Amt *Schwaan*: (3,575,345□ R.) 27 vormals den Herren zu WerleGüstrow, seit 1301 zur *Herrschaft Rostock* gehörig, und seit 1323 Mecklenburgisch. $111\frac{3}{8}$ District Rostock.

Bandow	6 Vollhüfner, 1 B. und Schule.
Benitz	Franz Theodor Seemann.
Bliesekow u. Reinshagen,	Johann Jacob Busch.
Biestow	PfarrKirche, 6 Voll- 3 AchtelH. 3 B. Schule und Krug.
GrofsenBölkow	10 Vollhüfner, 1 B. u. Schule.
Bröbberow	Christian Malchins Erben.
Buchholz	PfarrKirche, 8 Voll- 3 Drittelh. 2 B. Schule und Krug.

Fahrenholz	Johann Heinrich Wilhelm Hesse.
Friedrichsgabe	Lederfabrik.
Friedrichshof	August Georg Lübke.
GrofsenGrenz	Kirche, 5 VollH 4 B Mühle, Schmiede, Krug, Schule u. Zoll.
KleinGrenz	9 HollH 1 B. und Schule.
Heiligenhagen	Kirche, 10 VollH. 3 B. Schmiede, Krug, Schule und Mühle.
Huckstorf	6 HalbH. 2 B. Schule und Krug.
Kambs	August Georg Lübke.
——	PfarrKirche und Schule.
Kritzemow	8 Vollhüfner und Schule
Letschow	5 VollH. 2 B. Forsthof u. Schule.
Matersen	Johann Christian Hessen Erben.
Nienhusen	7 Hauswirthe, 1 B.
Papendorf	7 Vollhüfner, 1 B. und Schule.
Polchow	8 VollH. Holzw. Kr. u. Schule.
Reinshagen	7 VollH. 5 B Holzw. u. Schule.
zu Schwaan	Amt, PfarrK. Schule u. Mühle.
KleinSchwafs	8 DreiviertelH. und Schule.
Selow	14 VollH. Krug, Schm. u. Schule.
Stäbelow	Kirche, Schule, 8 VollH. 2 B.
Tatschow, Hof	Friedrich Ludwig Wilh. Meyer.
—— Dorf	3 ViertelH. und Schule.
Vorbeck	10 DreiviertelH. und Schule.
zu Warnemünde	Kirche, Pfarre, Schule und Armenhaus.
- Wiendorf	Ziegelei.
Wilsen	8 Vollh. 6 B. Mühle und Schule.

32) Amt *Stavenhagen:* 6,707,967 □R. 13 gehörte seit 1283 zum *Fürstenthum Wenden*, und zwar (1316-1375) der Goldbergschen Linie, seit 1436 aber dem Hause Mecklenburg, bis 1765 verpfandet. 79¾. District Waren.

zu Ankershagen	Kirche, Pfarre und Schule.
AlteBauhof	Carl Nahmmacher.
NeueBauhof	Ludwig Greffrath.
zu Chemnitz	Kirche und Schule.
- Eldenburg	WehrZoll.
Gielow, Hof und Dorf	Kirche, Schule, 16 Dreiviertel-Hüfner, 22 B. Forsthof, Mühle und Schmiede.

Gülzow	13 Voll- 10 AchtelH. 9 B. Krug, Schule und Schmiede.
Kölpin	Christoff Friedrich Hagelstein.
Kleeth	F. E. Wiebelitz.
——	Mühle und Holzwärter.
Lehsten, Hof	Gustav Klahn.
—— Dorf	4 HalbH. 16 B. Krug und Schule.
zu GroſsenLukow	Kirche, Pfarre und Schule.
- Malchin	Kirche, Pfarre, Schule und Frohnerei.
Markow	H. G. Fröhlich.
——	Mühle und Schule.
Pribbenow	4 Voll- 6 HalbH. 6 B. Kirche, Schule und Krug.
Ritzerow, Hof und Dorf	9 Voll- 10 ViertelH., 6 B. Forsthof, Kirche, Schule u. Schmiede.
Rosenow, Antheil 4 H.	3 Hauswirthe.
Scharpzow	Carl Möller.
——	Schule, Holzwärter, Ziegelei und Kalkbrennerei.
zu Stavenhagen	Amt, Amtsfreiheit, PfarrKirche, Schule, Mühle und Frohnerei.
Sülten, Hof	H. A. C. Bölkow.
—— Dorf	Kirche, 8 Dreiv.- 16 Dreiacht.H. 5 B. Schule, Mühle und Schm.
(Tarnow, 1 H.	Die Pfarre zu Stavenhagen.)
Tüzen, 4 H.	5 Hausw., 2 B. Schule, Fischer, Holzwärter und Schmiede.
zu Waren	2 PfarrKirchen, Schule, Land-Zoll und Frohnerei.
- Warensche Meierei	WehrZoll.

33) Amt *Teutenwinkel:* 16 bis 1781 adliche Güter im Amte Ribnitz. District Rostock.

zu *Bentwisch*	Kirchen-, Pfarr- und Schul-Compatronat.
Cheelsdorf	9 Halbh. Schule, 3 B. u. Forsth.
Dierkow, Antheil	2 HufenPächter, 1 Erbzinsm. 1 B. ErbKorn- und GraupenMühle.
Rostocker *Fähre*	ErbKrugpächter.
Fienstorf	Jacob Friedrich Schade.
——	Mühle, 1 ViertelHüfner.

Goorstorf *Häschendorf*	Ida Christiana Seeckt Erben.
Hinrichsdor	5 Vollhufner.
Krummendorf	7 DreiviertelH. 4 B. u. Schule.
Nienhagen	Otto Scheffler.
Offtenhäven	Heinrich Doose.
Oldendorf	S. Petersdorf.
Peez	Johann Adam Freund.
Petersdorf (134705)	Oberst von Pressentin.
Steinfeld und *Rothbeck*	Carl Jahn, und Holzwärter.
Teutenwinkel	Amtshauptmann, Wilh. Kenzler.
——	Amt, PfarrKirche und Schule.
Thulendorf	ComPatronatKirche, 6 VollH. und Schule.

34) Amt *Wredenhagen:* 4,201,896 □R. 14 im *Fürstenthum Wenden*, der Güstrowschen Linie des Hauses Werle gehörig, und seit 1436 Mecklenburgisch, bis 1787 an Preussen verpfändet. 41⅛. District Waren.

Baubof Wredenhagen Hinrichshofu. Mönchhof	Major von Troschke.
zu Buchholz	NebenZoll.
- Bütow	Kirche.
- Dambeck	PfarrKirche.
- Dammwolde - *Dransee* - Grabow	NebenZölle.
- Mönchshof	Schmiede.
Kambs, Hof	Landdrost von Lehsten.
—— Dorf	PfarrKirche, Schule u. 4 VollH.
Karbow	Carl Bochat und 1 B.
Kieve	PfarrKirche, Schule, 10 Voll- 5 HalbH. 19 B. Holzwärter, PachtFischerei und Krug.
Neuhof	Johann David Reineke
NeuKrug	Pächter Lampe und NebenZoll.
Minzow	15 DreiviertelH. 8 B. Holzwärter, Fischerri und Schule.
Müritz, Antheil	PachtFischerei.
zu Netzeband	Kirche und Küsterei, 3 Schutz-
- KleinPriborn	Kirche. (juden.
WendischPriborn, Antheil	1 Dreiachtel- 3 Viertel- 1 AchtelH. 1 B.

zu Röbel	2 PfarrKirchen, Schule, ErbMühle, ErbFischer u. Frohner.
Rossow	PfarrKirche, Schule, 1 Voll- 19 Dreiviertel- 2 Drittel- 6 ViertelH. Forsthof, Theer-Ofen, 12 B. 7 SchutzJuden und 2 Krüge.
RossowerHeide	Waldung und Glashütte.
in der SandProbstei	Pachtgelder.
Vipperow	PfarrKirche, Schule, 12 Voll- 5 HalbH. 18 B. Holzwärter, Fähre, Schmiede, Mühle, Krug und NebenZoll.
(—— Antheil 3 H.	Die Pfarre zu Röbel.)
WittstockerHeide, Antheil	Jagd- Mast- Hölzungs- Hütungs- und SchaafAbtrifftsGerechtigkeit.
Wredenhagen	Kirche, 7 Halbh 1 Erbzinsm. 29 B. Forsthof, LZoll, PachtFischer, ESchmiede, Zimmer-Gewerk, Schule und Mühle.
(KrugLehn ½ H.	Michael Friedr. Garfendorf.)
Zepkow	Kirche, Schule, 8 Voll- 2 Halb-Hüfner, 20 B.

C) *Fürstenthum Schwerin.*

ein ehemaliges Bisthum, von dem Sächsischen Herzog Heinrich dem Löwen 1170 gestiftet und durch den Westphälischen Frieden 1648, als ein weltliches Fürstenthum, der Schwerinschen Linie des herzoglichen Hauses Mecklenburg erblich überlassen. (18,738,054 □R.)

35) Amt *Bützow:* (5,574,317 □R.) 18

vormals ResidenzSchloss des *Bisthums Schwerin* und seit 1648 Mecklenburgisch, bis 1749 fürstlicher Witthumsitz; nebst einem CollegiatStift, errichtet 1224 und nach 1553 säculariſiret. 7½. District Rostock.

AmtsBauhof	GeheimerRath, C. D. v. Oertzen
Boitin	Ludwig Johann Zernotitzky.
——	PfarrKirche, Schule und 6 B.
zu Bützow	CriminalGericht, PfarrKirche, Hospital, Schule, PFischerei, Forsthof, Zoll, Schloss- und AmtsFreiheit, Korn- und Papiermühlen und Frohnerei.

Glambeck	Jaspar Friedrich Zarnekow.
Göllin	6 DreiviertelH. 8 B. und Schule.
Horst	I. A. B. Rode.
Jürgenshagen	23 Dreiviertel- 1 AchtelH. 5 B. Kapelle, Schule und Schmiede.
Neuendorf	10 DreiviertelH. 2 B. u. Schule.
zu Neukirchen	PfarrKirche und Schule.
Parkow	8 Dreiv.- 3 ViertelH. 2 B. u. Sch.
zu Parum	PfarrKirche und Schule.
Passin	1 Voll- 13 Dreiv. H. 2 B. Kapelle, Schule, Krug und Schmiede.
(—— Antheil	Das Hospital zu Bützow.)
Penzin	13 VollH. 3 B. Schule u. Schm.
Qualitz	PfarrK. Schule, 9 Voll- 1 Viertelh. Forsthof, Krug u. ESchmiede.
(—— Antheil	Wittwe von Flotow.)
Schlemmin	6 Dreiv.- 1 ViertelH. 3 B. Forsthof, Schule und Schmiede.
(—— Antheil	die Kirche zu Moisall.)
Hoheburg (b. Schlemmin)	verfallenes Bergschloſs im Walde.
Tarnow	PfarrKirche, 21 Voll- 1 ViertelH. 5 B. Forsthof, Schule, Ziegelei und ErbSchmiede.
Warnow, Hof u. Schlokow,	N. N. Suderow.
—— Dorf	Kirche, Schule, 5 Voll- 1 HalbHüfner und Schmiede.
Wolken	Oberforstmeister von Schack.
Zepelin	20 Dreiv.- 2 Viertelhüfner, Kapelle, Schule, 6 B.
Zernin	PfarrK. Schule, 12 VollH. 9 B.

36) Amt *Marnitz:* 2,937,042 □R. 14

vormals zur *Grafschaft Danneberg*, seit 1275 aber zur Grafschaft Schwerin gehörig und mit derselben seit 1359 Mecklenburgisch, Schwerinschen Antheils, 1734-1787 an Preussen verpfändet, endlich seit 1788 an die Stelle der, dem Herzogthum Schwerin 1775 incorporirten vormaligen StiftsRitterschaft, zum Fürstenthum Schwerin gelegt. 17¾. D. Parchim.

Bauhof Marnitz	Frau Kammerherrin v. Rantzau.
Drehnkow, Antheil	5 Dreiv.- 1 ViertelH. u. Schule.
Jarchow m. d. Fischerei, Leppin	Adolf Burmeister.

Malow	D. J. Ohsten.
	Mühle und Schmiede.
Marnitz, Dorf	PfarrK., Schule, 16 HalbH. 27 B. 2 EKrüge, Zoll, ESchmiede, 2 EMühlen, Forsth. u. Frohnerei.
Rühn	Johann Friedrich Koch.
Sukow, Antheil	3 Dreiv.- 11 Halb- 4 Viert. Hüfner, Kirche, Pfarre, Schule, 3 B. Krug, ESchmiede und Zoll.
GrofsPan*kow*	PfarrKirche, Schule, 8 HalbH. 4 B. und ErbSchmiede.
zu KleinPankow	ErbMühle.
Fürstlich Poltnitz	1 HalbH., 2 B. ErbKrug, ErbMühle, ESchmiede und Zoll.
Porepp. Antheil	1 Halb- 6 ViertelH und Krug.
Siggel*kow*, Hof und Dorf	Kirche, Schule, 15 Voll- 8 ViertelH. 10 B. Holzwärter, Krug und ErbKr.
Zachow	Friedrich Utecht.

37) Amt *Rühn:* (2,885,798 □R.) 14

ein vormaliges CistercienserNonnenKloster im *Bisthum Schwerin*, gestiftet 1253, seit 1648 Mecklenburgisch und vom Herzog Friedrich 1756 säcularisiret. 44¼. District Rostock.

Baumgarten	PfarrKirche, Schule, 14 Voll- 1 HalbH. 7 B.
(—— Antheil	das Hospital zu Bützow.)
Bernitt ?	PfarrKirche, Schule, 2 Erbzinsm. 4 Voll- 8 Dreiviertel- 2 Halb- 8 Viertel- 1 AchtelH. 11 B. Mühle und ErbSchmiede.
NeuBernitt	36 Büdnereien.
Hermannshagen mit Bischofshagen und Antheil am Gr.SienerSee,	Johann Christian Peters.
Hermannshager Mühle (District Wismar)	Wasser- und Windmühle und Krug.
Jabelitz	4 DreiviertelH., 1 B. u. Schule.
Käterhagen (Dist. Wism.)	3 Halbhufner, 1 B.
Moltenow, Hof	Johann Ernst Schroeder.
—— Dorf	1 Voll- 1 Dreiviertel- 1 Halb- 1 ViertelH., 1 B. und Schule.

Pustohl	6 Viertelhüfner, 1 B.
Rühn ?	Amt, PfarrKirche. Schule, Wasser- u. WindMühle, See, Erb-Schmiede und Krug, Zoll, 10 B.
Bauhof mit dem See,	Maria Pelz.
KleinenSien	7 Dreiviertelhüfner, 2 B. Schule und Schmiede.
Ulrikenhof	Christoff Schröder.
Warnekenhagen (District Wismar)	8 Dreiviertelhüfner, 4 B. Schule und Holzwärter.

38) StiftsAmt *Schwerin:* 2,861,030[] R. 12

vormalige Güter des DomKapitels im *Bisthum Schwerin*, gestiftet 1170, seit 1648 Mecklenburgisch und säcularisiret. Distr. Schwerin. Der Hufenstand ist in Nr. 15 mit begriffen.

Dalberg	6 Vollhüfner, 15 B und Krug.
Drispeth	1 Erbzinsm. 6 DreiviertelH. 11 B. und Schule.
Gallentin	Friedrich Wilhelm Schubart.
Hundorf	1 Erbzinsm. 4 Vollhüfner, 3 B.
Kleinen (Dist. Wismar)	5 Erbzinsm. 2 B. und Schule.
Lankow	6 Vollh. 10 B. Schule, Krug u. See.
(in Lankow,	Oberstallmeister von Rantzau.)
Lübstorf	1 Erbzinsm. 5 VollH. 4 B. u. Schule.
NeuLübstorf	7 Büdner.
Gr. Medewege u. Hilgendorfer Feldmark	N. Gaetens.
zu Gr. Medewege	PachtFischerei und 2 B.
Rampe (Distr. Wismar)	Johann Friedrich Holst Erben.
SchelfFeld	die Neustädtsche Kämmerei.
SchelfWerder	Jagdhaus u. DomkirchenForst.
zu Schwerin	Palais, Bischofshof, Kanzlei, Dom- u. NeustädterKirchen, DomSchule, Münze, Amt, Arbeitshaus, Hospital, Hintenhof, Ziegel- und PfaffenSee, Waisenhaus, Ziegelei und Kalkbrennerei.
—— BischofsMühle,	Wasser- und Windmühle.
Wickendorf	3 Vollh. 3 Erbzinsm. 2 B. und Ziegelei.
Zittow (Dist. Wismar)	6 Vollhüfner, 4 Erbzinsmänner, 4 B. Krug und Schmiede.

39) Amt *Tempzin:* 2,141,581 □R. 11

vormals eine Pralatur und Bruderschaft vom Orden des heil. Antonius, im *Herzogthum Mecklenburg*, gestiftet 1222 und säcularisiret 1555, seit 1788 aber, gegen die 1775 dem Herzogthum Schwerin incorporirte vormalige StiftsRitterschaft vertauscht und zum Fürstenthum Schwerin gehörig. $37\frac{7}{8}$. District Wismar.

Brüel, Hof	Friedrich Ludwig Seeger.
in —— Stadt	PfarrKirche, Schule, Armenhaus und ErbMühle.
Häven mit dem See	Georg Wilhelm Schwark.
Hütthof	C. J. J. Howitz.
zu Hütthof	Forsthof.
LangenJarchow	8 VollH. 4 B. und Schule.
Jülchendorf, Hof } (Dist.	Carl Gottlieb Busch.
—— Dorf } Parch.)	2 Vollhüfner, 6 B und Schule.
Sülten } (Dist. Rostock)	Carl Schmidt.
—— }	Kirche und Schule.
Tempzin, Werderhof und Blankenberg	Evert.
——	Kirche, Ziegelei, See und Krug.
Venzkow (Distr. Parch.)	3 VollH. 2 B. Krug und Forsthof.
zu Weitendorf	PFischerei, Schmiede u. NZoll.
Wipersdorf	Wittwe Schmidt.
Zahrensdorf	Pfarre, 9 VollH. 9 B. Schule, Krug und Schmiede.

40) Amt *Warin:* 1,938,278 □R. 8

ein vormaliges StiftsSchloss des *Bisthums Schwerin*, seit 1648 Mecklenburgisch. $15\frac{3}{8}$. District Wismar.

AmtsBauhof	Drost von Suckow.
Büschow	6 Vollhüfner und Schule.
KleinLabenz	Christoph Seer.
Mankmoos	7 Vollhüfner, Forsthof, Schmiede und Schule.
Nisbill	Heinrich Baumann.
Pennewitz	7 Vollhüfner, 4 B. und Schule.
Wendorf (Dist. Rostock)	6 DreiviertelHüfner u. Schule.
zu Warin	Amt, Amtsfr., Pf.Kirche, Schule, PFischerei, Schmiede, Königsbede, EKorn- u. GraupenM.
WeifseKrug (Dist. Rost.)	Holzwärter, Krüger, Theerofen und PachtFischerei.

Ein-

Einzelne StiftsDomainen, 5
in verschiedenen Aemtern successive erworben.

Bandenitz, (A. Hagenow)	7HalbH. 2 B. Forsthof u. Schule.
Biestorf, } Amt Goldberg	Forsthof.
Lenz, } (Distr. Waren)	Baumwärter, 1 B.
Offcialei zu Rostock	Georg Friedrich Krauel.
Pepelow, Amt Redentin	6 VollH. 2 B. Schule.
Zarfzow, Amt Bukow	S. Panzow, Amt Bukow. Schule.

D) *Herrschaft Wismar*: (5,612,881 □R.)
vormals ein Theil des Herzogthums MecklenburgSchwerin, durch den Westphälischen Frieden 1648 aber der Krone Schweden, und von dieser 1803 wieder an Mecklenburg abgetreten. District Wismar.

41) Amt *NeuKloster*: (4,455,771 □R.) 20
ein vormaliges NonnenKloster, BenedictinerOrdens, *Sonnenkamp* genannt, im Jahr 1219 gestiftet und 1555 säcularisiret, $49\frac{7}{12}$.

Babst	4 Voll- 3 Viertelhüfner.
Babelin	2 Voll 3 Viertelhüfner, Kirche, Schule und 3 B.
Glasin	4 Voll - 4 Halb - 1 ViertelH. 6 B. und Schule.
Lübberstorf	6 Voll- 2 ViertelH. 1 B. u. Schule.
Lüdersdorf	4 Voll- 3 HalbH. und Schule.
Nakenstorf	3 Viertelhüfner.
(—— Antheil $\frac{1}{4}$ H.	Die Kirche zu NeuKloster.)
Nevern	6 Fünfsechstel- 3 Viertelhüfner, 2 B. und Schule.
Neuhof	J. Keding.
NeuKloster Amt ? ?	Hofr., Christ. Jac. Joach. Krüger.
—— Dorf	PfarrKirche, Forsthof, Schule, Schmiede, Fischer, 2 Gasthöfe, Korn- und OelMühle, 25 B.
NeuMühle	WasserMühle.
Perniek	5 Voll- 2 HalbH. 2 B. u. Schule.
Reinstorf	5 Voll- 3 Viertelh. Schule u. Krug.
Rügkamp	David Steinhagen.
Strameufs, mit Antheil am Gr. SienerSee.	G. Burmeister.
Teplitz und Pinnowhof	J. G. Tretow.
Grossen (Sien) Tessin	PfarrKirche, Schule, 3 HalbH. 3 B. Schmiede, Fischer u. Krug.

Tollow	4 Vollhüfner.
KleinWarin	Ludwig Stein.
Züsow	5Voll. 1Viertelh.Forsth.Ziegelei, Schule, 4B. Schm. u. WindM.

42) Amt *Poel:* (1,119,432 □ R.) 10

auf der Insel dieses Namens in der Ostsee, bis 1648 zum Herzogthum *Mecklenburg*, Schwerinschen Antheils, gehörig, $20\frac{3}{5}$.

AmtsBauhof (Kaltenhof) und Oerzenhof	Amtmann, Johann Carl Calsow.
Fährdorf	3 Hauswirthe, 3 Käthner, 4 B.
Golwitz	3 Hauswirthe, 1 B
Kirchdorf ?	PfarrKirche, Schule, 2 Schmieden, 3 Krüge und 24 B.
Malchow	5 Hauswirthe, 1 B.
Niendorf	4 Hauswirthe, 4 B. und WindM.
Timmendorf	6 Hauswirthe, 7 B.
Vorwerk	5 Hauswirthe, 1 K. 1 B.
Einhusen	1 Büdner.
zu Wismar (37678 □R.)	Mecklenb. Hof, LicentKammer, Fortification und Wallfisch.

E) *In der Stadt Rostock,*

vormals beiden Herzogthümern Mecklenburg gemeinschaftlich, seit 1695 aber privative der Schwerinschen Linie gehörig, 1702-1719, 1748-1755 abwechselnd Residenz der regierenden Herzoge und 1786-1794 der verwittweten Herzogin *Louise Friederike.* District Rostock.

(Doberansche Hof — Universität zu Rostock.)

Karlshof — ThierArzneiSchule.

Mühlendamm: Anth. an den

WasserM. Nr. I. von 4 G.		$\frac{3}{8}$
——— Nr. II. — 4 —		$\frac{7}{16}$
——— Nr. III. — 2 —		$\frac{3}{8}$
——— Nr. IV. — 4 —		$4\frac{15}{80}$
——— Nr. V. — 6 —		$\frac{2}{5}$

in Rostock, Palais, Kanzlei, Accise, Spinnhof.

F) *Herrschaftliche Monopolien,*

deren privative Verpachtung oder Verleihung sich nicht blofs auf die Domainen, sondern (LandesVergleich §. 344.) über das ganze Land erstrecket.

a) *Amts- und Stadt Musicanten*

(werden von der grosherzogl. Regierung bestellet.)

Stadt und Amt Boizenburg	Carl Friedrich Fick.
—— Brüel und Amt Tempzin	F. Lindner.
—— u. A. Bukow, Kröpelin u. Redentin	G. W. Engel.
———— Bützow	J.S.P.C.Blankenberg.

Stadt u. A. Crivitz	Goldström.
Amt Doberan	C. Borgwarth.
Stadt u. A. Dömitz	C. F. Ziebe.
—— —— Gadebusch	Gädeke.
—— —— Gnoien, N Kalden u. Dargun	J. G. Lupelow.
—— —— Goldberg	C. Stock.
—— —— Grabow, Eldena u. Marnitz	Johann Brunnkow.
—— —— Grevismühlen	J. Stubbe.
—— —— Güstrow, Krakow u. Lage	Bierwirth.
—— —— Hagenow und Toddin	Ferdin. Löwenhelm.
Amt Neu Kloster und Poel	vacat.
Stadt u. A Lübz	Carl Eichhorst.
Amt Marnitz	B. Junker zu Parchim.
Stadt u. A Neustadt	W. Stocks.
—— Penzlin	J. P. Wiesel.
—— u. A. Plau	J. F. Witte.
	Carl Federow, Adj.
—— —— Rehna	M. C. Krüger.
—— —— Ribnitz, Sülze und Marlow	C. W. Röhl.
—— Röbel, Malchow und Amt Wredenhagen	Dan. G. Richter.
—— u. A. Schwaan	vacat.
—— —— Schwerin u. Walsmühlen	C. L. Kufahl.
—— —— Stavenhagen und Malchin	C. Grützmacher.
—— —— Sternberg	S. Bützow.
—— Tessin	vacat.
—— Teterow	Carl Fr. Kempf.
—— und Amt Warin u. Mecklenburg	S. Schwerin.
—— Waren	N. Engel.
—— u. Amt Wittenburg u. Bakendorf	N. G. F. Niemann.
Amt Zarrentin	J. Frank

b) *privilegirte Schornsteinfeger* für den

Bezirk Boizenburg	Bruhns.
—— Bützow	Schleicher.
—— Grabow	Jordan.
—— Grevismühlen	vacat.
—— Güstrow	Demler.
—— Plau	Draendorf.
—— Ribnitz	Grünert.
—— Schwerin	Wolf.
—— Waren	Brick.

G) Total Betrag des steuerbaren Domanial-Hufenstandes

mit Ausnahme der incamerirten Güter.

3,376609	□Ruthen	Amt Bukow	62 1/4	Hufen
8,629999		Crivitz	75 1/2	
9,722309		Doberan	194 1/2	
5,228591		Dömitz	45 1/2	
5,282726		Eldena	31 5/8	
4,041424		Gadebusch	59 3/4	
12,657218		Grabow	74 1/2	
5,821498		Grevismühlen	129 5/8	
16,585703		Hagenow	107 3/4	
10,978960		Lübz	113 3/8	
2,674004		Mecklenburg	45 5/8	
16,613392		Neustadt	117 1/2	
2,685636		Redentin	68 7/16	
3,231547		Rehna	103 1/8	
17,708332		Schwerin	198 7/8	
3,191751		Sternberg	55	
1,570791		Toddin	29 1/4	
1,419752		Walsmühlen	22 3/8	
3,970019		Wittenburg	37	
3,284539		Zarrentin	28 1/2	
1,241319		Bakendorf	17	
6,714906		Boizenburg	60 3/4	
6,380716		Dargun	107	
1,118734		Gnoien	17 1/4	
2,483487		Goldberg	37	
15,535940		Güstrow	220 7/8	
1,659689		NeuKalden	27 3/16	
5,914930		Plau	50 1/16	
8,131364		Ribnitz	77 7/16	
3,575345		Schwaan	111 3/16	
6,707967		Stavenhagen	79 1/16	
4,201896		Wredenhagen	41 5/8	
5,574317		Bützow	70 1/16	
2,937042		Marnitz	17 3/4	
2,886798		Rühn	44 1/4	
2,861038		Schwerin (S. Nr. 15)	—	
2,541581		Tempzin	39 7/8	
1,938277		Warin	15 3/8	
4,455771		NeuKloster	49 7/16	Herrschaft
1,119432		Poel	20 5/8	Wismar.
37,678	Stadt	Wismar		
225,142,713	□R.	steuerbare Hufen	2676 2/10	

Herzogthum Schwerin. Herzogthum Güstrow. Fürstenthum Schwerin.

H) *Nahrungsstand in den DomanialFlecken.*

1) *Dargun.*

im Amte Dargun S. 33.

1 Apotheker, 1 Barbier, 2 Bäcker, 2 Böttcher, 1 Branntweinbrenner und Brauer, 2 Drechsler, 1 Färber, 4 Gastwirthe, 1 Glaser, 4 Krämer, 1 Maurer, 1 Mühlenbauer, 1 Müller, 1 Nagelschmidt, 2 Stell- und Rademacher, 2 Riemer und Sattler, 3 Schlächter, 3 Grob- und Klein-Schmiede, 9 *Schneider*, 29 *Schuster* und Altflicker, 11 JudenFamilien, 1 Seiler, 1 Stuhlmacher, 1 Theerschwäler, 5 Tischler, 1 Töpfer, 10 *Weber*, 2 Zimmermeister; hält 2 *Jahrmärkte.*

2) *Doberan* (1818).

im Amte Doberan S. 9.

1 Apotheker, 4 Bäcker, 1 Beutler, 2 Böttcher, 1 Branntweinbrenner und Brauer, 2 Chirurgen, 2 Drechsler, 1 Friseur, 7 Fuhrleute, 4 Gastwirthe, 1 Glaser, 6 Krämer, 1 Maler, 2 Maurer, 1 Müller, 2 Musicanten, 1 Nagelschmid, 1 Korbmacher, 2 Stell- und Rademacher, 1 Restaurateur, 4 Riemer und Sattler, *Schauspielhaus*, 3 Schlächter, 2 GrobSchmiede, 3 Schlösser, 11 *Schneider*, 25 *Schuster*, 3 JudenFamilien, 1 Stuhlmacher, 8 *Tischler*, 3 Töpfer, 20 *Weber*, 2 Zimmermeister; 1 *Jahrmarkt.*

3) *Ludwigslust.*

Vom Herzog Christian Ludwig dem II. zu *Kleinow*, (s. S. 14) Amt Grabow, angelegt, seit 1756 Herzogl. Residenz, mit einem vom Herzog Friedrich neu erbaueten Schlosse, und 1792 zum Flecken mit eigner Gerichtsbarkeit erkläret; hat 2 Kirchen, eine lateinische Schule und ein 1786 gestiftetes SchulmeisterSeminarium für die Domainen; hält 2 *Jahrmärkte.* District Parchim.

1 Apotheker, 7 Bäcker, 1 Beutler, 1 Bildhauer, 2 Böttcher, 3 Brauer, 3 Branntweinbrenner, 1 Buchbinder, 1 Bürstenbinder, 1 Büchsenschäfter, 1 CartonFabrik, 1 Chirurgus, 1 Conditor, 3 Drechsler, 6 Fuhrleute, 7 Gastwirthe, 3 Glaser, 3 Gärtner, 1 GoldJuwelier, 1 Gürtler, 2 Grützmüller, 2 Hutmacher, 19 Kaufleute u. Krämer, 1 Klempner, 1 Kupferstecher, 1 Kürschner, 7 Maler, 2 Maurermeister, 1 Modelleur, 1 Nadler, 1 Perükenmacher, 1 Pfeiffenmacher, 2 Sattler, 13 Schlächter, 6 Grob- und KleinSchmiede, 2 Scheerenschleifer, 1 Schornsteinfeger, 19 *Schneider*, 18 *Schuster*, 8 JudenFamilien, 1 Seiler, 3 Stell- und Rademacher, 2 Stuhlmacher, 2 Tapezier, 12 *Tischler*, 2 Tabacksspinner, 3 Töpfer, 2 Uhrmacher, 1 Vergolder, 7 Weber, 3 Zimmermeister, 1 Zinngiesser.

II.) Ritterschaft und übrige Landbegüterte.

Die Güter der Mecklenburgischen Ritterschaft sind noch jetzt in beiden Herzogthümern unter eben die Aemter vertheilt, denen sie, bei der LandesTheilung zwischen der *Schwerinschen* und *Güstrowschen* Linie, in dem brüderlichen Erbvertrage zu Güstrow vom 3. März 1621 §. 13. beigelegt wurden. Weil nämlich die Güstrowschen Aemter ungleich mehr ritterschaftliche Güter umfafsten, als die Schwerinschen; so mufsten, nach dem angenommenen Princip der völligen Gleichheit, mehrere Güter z. B. aus dem Amte Schwaan nach Bukow, aus den Aemtern Goldberg und Plau nach Lübz, und aus dem Amte Stavenhagen die in der Nähe von Waren, wo kein fürstliches Amt seinen Sitz hatte, an das entfernte Amt Neustadt, dem es sonst an Ritterschaft gänzlich fehlte, abgegeben werden, wenn gleich ihre geographische Lage sie nicht dafür bestimmte.

Mit eben so wenig Rücksicht auf geographische Bestimmung, ward späterhin das Amt Ivenack aus dem H. Schwerin, gegen Bakendorf (S. 30.), im H. Güstrow, vertauscht; und die im Amte Bützow belegene vormalige Ritterschaft des Fürstenthums Schwerin ward, vermittelst ihrer Incorporation (1771, 1775, 1782) den Aemtern Bukow, Crivitz, Mecklenburg, Sternberg, Schwerin und Schwaan, beigelegt, weil aus diesen eben so viele incamerirte Hufen dem Fürstenthume Schwerin (S. 45, 48, 49) zurückgegeben wurden.

Da solchergestalt die ritterschaftlichen Güter desselbigen Amts, ihrer geschichtlichen Ausdehnung und successiven Zusammensetzung halber, eine weniger abgerundete Lage haben, als die Domainen; so gehören sie öfters verschiedenen MilitärDistricten an, und sind darnach in ihren Aemtern hier von einander abgesondert.

Obgleich die ritterschaftlichen Eingesessenen jedes Amts unter sich im Amtsverbande stehen, so ist doch im technischen Sinne der Ausdruck *ritterschaftliches Amt* unrichtig. Die Domainen und die ritterschaftlichen Güter desselbigen Amts bilden nicht *zwei* verschiedene *Aemter*, sondern es giebt nur Ein Amt desselbigen Namens, so wie nur Ein Herzogthum Schwerin, nur Ein Herzogthum Güstrow, wenn gleich die einzelnen Güter in dem einem Amte dem Landesherrn allein, in andern theils diesem, theils PrivatBesitzern eigenthümlich angehören.

Erklärung der nachstehenden Bezeichnungen.

a) Auf Seiten der Güter:

1) In der Regel sind alle ritterschaftliche Güter in Mecklenburg landesherrliche MannLehne, und daher deren Namen hier mit gewöhnlicher, nur die wenigen (3) Frauenzimmer-(Kunkel-) Lehne mit UncialSchrift, so wie

2) die *Allodien*, zum Unterschied, *cursiv* gedruckt. Auf jeder Seite steht die Zahl der ersten zur linken, und die der letzten zur rechten der Ueberschrift, und eben so auch neben dem Namen jedes Kreises.

3) Diejenigen, womit sich eine Zeile anfängt, sind im gesetzlichen Verstande (des LandesVergleichs, §. 441.) HauptGüter; und ihre Pertinenzien stehen, insoferne sie in demselbigen Amte liegen, unmittelbar dabei.

4) Liegen diese, oder ein Theil des HauptGuts, in einem andern Amte, welches beides am Ende der Zeile mit einem Trennungszeichen (-) angedeutet ist; so findet man sie daselbst unter den HauptGütern, doch zum Unterschied in einer zu Anfang etwas eingerückten Zeile, mit Hinweisung auf das Amt, worin das HauptGut mit dessen Besitzer anzutreffen ist.

5) Die Reihefolge der Güter eines jeden Amts ist in der Regel die alphabetische. Nur wenn mehrere HauptGüter in demselbigen Amte Einem Besitzer gehören, hat man sie, der besseren Uebersicht halber, sogleich auf einander folgen lassen.

6) Vormalige Namen von HauptGütern, die nur noch in den LehnActen, nicht aber in der Natur vorhanden, sondern mit andern consolidirt sind, und deshalb auch im Cataster keinen eigenen SteuerAnschlag haben, wenn gleich ihre Besitzer noch davon zu Landtagen berufen werden, sind zum Andenken in (Klammern) eingeschlossen.

7) Deutsche Buchstaben bezeichnen ein, mit dem Effect der Unveräusserlichkeit und der Unverschuldbarkeit, landesherrlich bestätigtes FamilienFideicommiſs, oder ein *Majorat* mit Beschränkung des Successionsrechts auf den Aeltesten des Geschlechts, nämlich in 31 LehnGütern mit gewöhnlicher, in 8 AllodialGütern mit *Schwabacher* Schrift.

8) Die gesperrte Schrift bedeutet ein lehnsherrlich consensuirtes öffentliches Hypothekenbuch, zum Zweck des unbedingten Vorzugs darin eingezeichneter Schulden der so bezeichneten 85 Güter.

9) Mit römischen Ziffern sind die mit Hauswirthen besetzten BauerGehöfte einzelner Güter, so weit deren Niederlegung bisher nicht bekannt geworden, bezeichnet.

10) Die arabischen Ziffern bei den Namen der Güter bedeuten ganze und 16theile Scheffel Einsaat, zu welchen die Grundfläche, bei der allgemeinen Vermessung und Bonitirung, [1762-1778] angeschlagen wurde. Hiervon wurden gesetzlich [LVergleich §. 8.] 300 für eine Hufe gerechnet, bis durch den ConvocationsTagsAbschied zu Rostock vom 4. Octbr. 1808 die bisherige Immunität der Hälfte jedes Guts aufgehoben wurde. Dadurch ist die Gröfse jeder catastrirten Hufe auf 600 Scheffel verdoppelt, mit Ausnahme der 18¾ nicht vermessenen steuerbaren Pfarrhufen, welche jene Immunität schon vorher nicht hatten und daher fernerhin nur zu 300 Scheffel angenommen werden.

11) Folgende Abkürzungen bezeichnen:

GH. eine GlasFabrik,

KB. eine KalkBrennerei,

TO. einen TheerOfen,
Z. eine Ziegelei,
DZ. einen DammZoll,
♌ eine Abdeckerei,
? eine JahrmarktsGerechtigkeit,
] eine Schmiede,
o einen See,
* eine Mühle,
*) eine CommunionMühle,
† eine PfarrKirche,
♂♀ eine Kirche mit Orgel,
ǂ eine combinirte oder FilialKirche,
†) ein Compatronat mit,
ǂ) ein Compatronat, ohne CompräsentationsRecht,
| eine Schule, ohne Kirche,
— eine durchgehende PostStrafse.

12) Bei den, aufserhalb der PostStrafsen belegenen Gütern ist die nächste PostStation, welche unter der Ueberschrift jedes Amts namentlich ausgedrückt stehet, am Ende der Zeile mit ihrem Anfangsbuchstaben nachgewiesen.

13) Das Zeichen

„ am Anfang einer Zeile, bedeutet ein landesherrliches VorkaufsRecht, (bei 44 Gütern)

„ am Schlufs einer Zeile, die reservirte hohe Jagd, (57)

: am Ende, eine Verpflichtung zur Erneuerung der Lehnbriefe oder der AllodialitätsErklarung in allen VeränderungsFällen, (41)

; am Schlusse, die Verpflichtung zur AllodialitätsErneuerung in VeräufserungsFällen, (2)

¡! am Schlusse: eine jährliche Abgabe zur AllodialitätsRecognition an die Kammer, (18) oder für sogenannte Königs-Bede an das competirende Amt. (120)

b) Auf Seiten der Besitzer:

1) Alle LehnMänner und AllodialEigenthümer ohne Unterschied sind mit gewöhnlicher Schrift, hingegen

2) Blofse PfandBesitzer eines Lehnguts mit deutschen Buchstaben gedruckt.

3) Diejenigen Lehnträger *(Provasalli)* aber, deren nutzbares Eigenthum während des geniesbrauchlichen Besitzes eines Pfandträgers oder eines Frauenzimmers, aufser Uebung sich befindet, sind einstweilen in (Klammern) eingeschlossen.

4) Bei den in Concurs gerathenen Gütern, sind die Namen der gemeinsamen Anwälde der Glaubiger *cursiv* gedruckt.

5) Die Zahlen bei den Namen der Eigenthümer geben die [Ruthen des, bei dem Gute vorhandenen oder erbpachtweise erworbenen geistlichen FlächenInhalts, der nicht nur steuerfrei ist, sondern regulariter auch noch einen verhältnifsmäfsigen Theil der übrigen Grundfläche (125 : 175) von der Steuerpflichtigkeit befreiet, zu erkennen.

6) Bei dem Namen der PfandBesitzer hingegen bezeichnen sie die Dauer ihres PfandBesitzes.

A) *Ritterschaft des Herzogthums Schwerin* oder *Mecklenburgischer Kreis* (147,264,303 □R.) 354½ Lehngüter und 115½ Allodialgüter.

1) im *Amte Bukow* gehören

a) zum District Wismar. 63.

PostStationen: Bukow, Bützow, Kröpelin, Wismar. (15,099,393 □R.)

Altenhagen!] * II. 2454 2. K.	Kammerherr, Friedrich Leopold von Vieregg.
Berendshagen †] und Dolglas! III. * 2087 9. Bz.	Friedrich Christian Conrad Baron von Stengelin.
Blengow 2461 1. B. Garvsmühlen 571 8.	Gebrüder Pauli.
Buschmühlen * u. Drüschow] 1896 8. B.	Johann Gottlieb Michels.
Clausdorf * 1425,9. B.	Kammerherrin Marie Sophie von Plessen. (Kammerherr Friedrich von Plessen.)
„*Damekow* 1468,13. W. *Dreveskirchen!* 8) * 942,6. W. „*Danneborth*! Z. 1456,2. B.	Reinhold Hermann, Freiherr Schulz von Ascheraden. Geschwistere Waitz.
Detershagen — * und Hanshagen! 2453 6. *Parchow* IV. 2135,1. K.	ViceConsul, Johann Rose.
Detershagen, Antheil 70,3.	Carl Hauk.
Friedrichsdorf 1911,16. B.	Carl Koch.
Gamehl mit Antheil in Kartlow —] II. 969,7. *Kartlow* Anth. III! — 1143,13. Tatow u. Neuendorf] mit Antheil in Kartlow — 2899,10.	Oberstlieutenant, Carl Friedrich v. Strahlendorf.
Garvensdorf 1488,2. B.	Friedrich Reichhoff.
Gersdorf]] Harmshagen und Horst III. 1477,1: K. Büttelkow * mit Antheil in Meschendorf I. 1693,6. *Körchow* 1518,8.	Friedrich Nicolas Andreas Thomsen.
KleinGischow 1150,6. Gnemern] 3. *] u. Klein-Gnemern 2801,15. Bz.	Kammerherr, Ferdinand Vollrath Friedrich Baron von Meerheimb.

Goldberg ! und Langenstück 1977,13. B.
Goldebee †] III. und *Kritzow* — 2617,3.
Alt Hageboek] 772,4. } W.
Neu Hageboek 1165. }
Ilow] 1100,12.

Peter und Georg Gebrüdere Meyer.
Commerzienraths, Johann Andreas Köster Erben.
Hans Friedrich Christian Pauli,
Hauptmann, Csrl Heinrich von Bülow.

Jörnstorf Antheil 1600.
Kirch Mulsow †] II. 1386,10.
Wendisch Mulsow, N Poorstorf, Höltingsdorf u. Anth. in Neuburg — 2377,3.
Panzow, Alt Mulsow, Langendorf und Einhusen 1295,2.
in Alten Gaarz ! } 327,11.
in Meschendorf }

} Grosherzogliche Kammer.

Kägsdorf IV. 2444,15. K.

Hauptmann, Joh. Gottlieb u. Detlov, Gebr. von Müller.

„*Alten Karin* †] *2361,4. B.

Georg Christoff Gottlieb und Henriette Magdalene, Geschwistere Rösener. (2765)

Lehnenhof — 1288,4.
Lischow ! *] 2333,2. }
Eichholz 772,4. }
Madsow] 1668,10. B.

Ant. Ulrich Christoph Ehlers.

Doctor, Joach. Ernst Jordan.

Vice Landmarschall, Ernst von Plessen.

Mechelsdorf] * 1852,3. B.
Neuen Gaarz IV. 1002,11.
Hohen Niendorf * 1289,14.

} Johann Georg Eberhard Pavenstedt.

Gr. Nienhagen | 1469,10. B.

Johann Matthias Friedrich Schröder.

Klein Nienhagen 949,28. K.
Poischendorf] * 965,12. B.
Alt Poorstorf] 944,3. B.

Hauptm. G. A. v. Kolzenberg
Peter Heinrich Stender.
Friederike Louise von Hafften, geb. Tiede.
(Alettus von Hafften.)

Preensberg * ! mit Antheil in *Kartlow* I. — 1355,4.
Pustohl 1254,13. Bz.
Rakow und Tesmannsdorf ! III. 3875,15. B.

Das Gotteshaus zum heiligen *Geist* in Wismar.
Caspar Ludwig Jörges.
S. Radegast.

Rosenhagen Z. 1193.4.
Roggow] Russow ♂ * IX. Vorwerk u. Anth. in Wakendorf Z. 4395.12. B.
Kohlstorf! — Hornstorf! und Kalsow! III. 5619.2;
Klein Siemen II. 1090,4. B.
Sophienholz K.- u. OelM. * 61,3. Bz.
Spriehusen und Steinbrink 1571.9. B.
Steinhagen ! 1560,2. B.
Steinhausen * und Pölitz * II. 2649.9. W.
Kl. Strömkendorf! IV. 1727,8. B.
Vogelsang 883,12. B.

Wakendorf 1031,13. B.
Westenbrügge] † * — u. *Uhlenbrook* 2630.12 „*Bolland*] 831.5.; B.
Wiechmannsdorf Z. KB. 1624, K.
Wustrow o *Klein Wustrow* IV. mit ♂] * in *Alten Gaarz* 4141,11. B.
Tüzen o 1451,10. B.

S. Radegast.
Landrath, Jaspar von Oertzen.

Christian Friedrich v. Both. (1214)
Johann Gildemeister.
Johann Friedrich Wilhelm Wendt.
Doctor, Johann Ludwig Schulze.
Major von Liebeherr 280)
Landrath, Adam Otto von Vieregg.
Carl Sievert Lange, für die *Hauswirthe* daselbst
Oberst, Gustav Christ. Sigismund v. Strahlendorf.
Lucas Suwe.
Johann Andreas von Müller. (1824)
Johann Christian Otto.
Consul, Peter Burchard.

b) zum (Warnow-) District Rostock. 13

PSt.: Bützow, Krüpelin, Rostock.

Groß en Belitz] VII. 1924, 11. B.
Klein Belitz 2314,21: B.“ Neukirchen] * o V.? 1152“ B.
Gerdshagen | *] Z. 2143,3. K.
Gerdshagen, Antheil 35,12.
Gorow *] und Clausdorf | VI. 4767.7. R.
Klein Bölkow 1968,13.

Major, Helmuth Hans Baron von Meerheimb.
RegierungsRath, Carl Friedrich u. Gustav Friedr. Helmuth Geb. v Langen 7885)
Heinrich Kleinworth.
Georg Christ. Gottl Rösener.
Advocat *Müller*, für Kammerherrn Adolf von Bülow Creditores.

Horst 177,6. K.
HohenLukow ! ♀] * IV. 5137.10. R
Miekenhagen! II.] Z. 1773. K.

Radegast ! * mit Steinhagen !] V. 2510,7. K.
Rederank !] 1921 : K.

GrofsenSiemen 1681,12 K.

Christian Suwe.
Kammerherr, Conrad Philipp Baron von Stenglin.
Christine Dorothea, verehelichte Rathlev.
Kammerjunkers, Joh. Friedr. Peter von Restorff Erben.
Commerzienrath, C. H. Erichson.
Friedr. Wilhelm Ulrich von Plessen Erben.

2) im Amte *Crivitz* gehören:

a) zum District Parchim. 24

PSt. Crivitz, Parchim, Schwerin, Sternberg. (12,690,446 []R.)
Augustenhof 680,13. S.
Bülow †)] * Dannhusen o II. Müggenburg II. o und Badenow | 3. 4511. C. in Daschow, 709 5. *(District Waren)*
„*Darze* | III. 1010. P.
Frauenmark 1317 P.
Schönberg 960,3. P.
Friedrichsruh — *] u. Goldenbow 5034,3. Kölpin, Antheil.
Petersberg — 1200.
Gneven o 1304.14 ; " S. in *Görslow*, 603.
Gustävel | o Schönlage | III. * Z. o] 4396 15. St.
Herzberg III ♃ * Z] und TannenKr. 3941.7. - P.
Kölpin — 1578,3.

Kressin 1643,10 : P. *(Distr. Waren)*
Kritzow | 2215.7 = St.
Müsselmow ♃] * o u. Holzendorf † IV. 3361,8. St.

Arnold Eduard Rodaz (2050)
Magnus Friedrich von Barner. (4010)

S. Amt *Lübz.*
Kloster Dobbertin.
Dr. HeinrichChristianGerke.
Grofsherzogl. Kammer. (45907)
Domänenrath, A. T. F. Bühring. S. Amt *Schwerin.*
OberKammerherr, Conrad Ignatz Baron von Lützow.
Hofmarschall, Friedrich Burchard von Malzahn.
Christian August Julius von Winterfeld.
Bernhard von Bülow.

Major, Joh. Heinr. v. Ferber.
Klosterhauptmann, Ferdinand v. Raven. (17133)

KleinNiendorf ┼] 2117,14.

KleinPritz und Nepersmühlen o 1082,1. S. *(D. Güstrow)*

Radepohl †) 1679,9. C.

Rehhagen, Kladow ┼ * und I. in Samelow 1638,12. St.

Rönkenhof 420,10.

Schlieven | IV. 2138,2. P.

in *Stralendorf*, 575,4.

Vorbeck] ┼ 1012 5. St.

Wamekow | ┼] 2461,2. St.

Wendorf] * Weberin | o IV. u. II in Samelow 2940,2 C.

Wessin †)] * I. Z. 1824,4. C.

Oeconomieraths, Christian Friedr. Bollbrügge Erben.

Advocat, Carl Gabriel Diederich Berner.

Hofrath, Joh. Ulrich Friederich Oldenburg.

Anna Burchardine von Buchwald, geb. von Plessen.

Otto Friedrich von Buchwald (22511)

Kammerherr, Georg Justus von Könemann.

Die Stadt Parchim.

Christoff Lev. Hansen. (4860)

Major, Gottlieb Friedrich von Bülow. (37152)

Kammerherr, Friedrich Anton Ulrich von Schack.

Rittmeister, Julius Heinrich von Dannenberg.

b) zum District Rostock. 5

PSt.: Bützow, Sternberg.

Gülzow !] * Z. 2542. B.
Parum ! V. und Wilhelminenhof o 1895,9. B. } Georg Wilhelm, regierender Fürst zu *Schaumburg Lippe.*

Langensee 493,1. B. Kriegsrath, Christian Heinr. Schröter.

Penzin ! o Z. und TannenKr. TO. 2013: " S. Meno Dieterich Rettich.

(in Sülten 600. S. Cambs, (A. *Schwerin.*)

Zibühl * |] Peetscherhof und Peetsch o | 4186,6. B. Senator, Martin Joh. Jenisch.

c) zum District Wismar. 6

PSt.: Brüel, Sternberg.

„Bibow VI. †)] * Hasenwinkel, Rampenkamp o 1991,9. B. Rittmeisters Barthold Johann von Bassewitz Erben. (351)

in *Langenbrütz* 1049,6. Kleefeld, Antheil 600. } S. Amt *Schwerin*, Ost-Bezirk.

Nutteln o 1178,5. B. Carl Christ. L. Kossels Erben.

Pansdorf 907.8. | Richenberger M. * Rubow, Antheil 1618,1.	S. Leezen, A. *Schwerin.* S. Kritzow, *D Parchim.* S. Amt *Mecklenburg.*
Tessin] 1891.9. St. Kuhlen, Antheil 1727,15. *Kuhlen, Antheil* 144.2.	Hauptmann, Hans Christian von Bülow.
Zaschendorf] | * o 1759.3. St.	Carl Emanuel Lübbe.

3) im Amte *Gadebusch*, District Wismar. 21

PSt. Gadebusch, Rehna, Wittenburg. (8,294,334 □R.)

„*Bentin* II. | 3194,15. (District Schwerin) W.	Amtsverwalter Ahrens Erben.
Dutzow] * | o DZ. Kl. Thurow und Sandfeld. VI. 2866 8: G "	Johann Wilhelm Bock.
Ganzow III. 2857,14-G. *Frauenmark* — II. o 2110,15.	GeheimerathsPräsident, August Georg von Brandenstein. (1830)
Holdorf] * — III. u. *Meezen* | IV. 5332.6. G.	Domänenrath, Ludwig Elert Caspar Steinmann.
Käselow 1954,13. G.	Frau Henr. Lucie von Brook. Grosherzogl. Kammer.
Krembs, Antheil 637,3.	
Löwitz *] 2109,10. R.	Jacob Heinrich Ernst Ahrens.
Lüzow | u. Bleese] 4107,13" G.	Rittmeister, Ernst Theodor Friedrich von Behr.
Othensdorf] II. 2095,6.	Kammerherr, Heinrich Wilhelm von Bernstorf.
Pokrent ⚓] * — Neuendorf u. AltPokrent VII. 4903,7:	Oberamtmann, Christian Albrecht Thiessing. (11667)
Roggendorf X. Z. — ♂] u. Marienthal 2696,6. Dorotheenhof — 222,8. KleinSalitz 1761,1: G.	Drost, August Georg Maximilian v. Fabrice. (13150)
GroſsenSalitz †] * Z. Schönwolde und Radegast VII. 6059,1. G.	August Ulrich Friedrich von Lützow. (14771)
Veelböken |] und *Neukrug* — 1951,15. *Hindenberg* * 1712.4. R.	Justizräthin Paepke, geb. Kossel.
Vietlübbe †] * o 2353,10. G.	Joh. Jacob von Leers. (45474)

Wedendorf, Grambow † III.]
Kaserdorf XI. *Blieschendorf*
Z. u. *Rambeel* | IX. 7236,9. G.
Groß = und Klein-Hundorf,
Köchelstorf — * VI und
Stresdorf, VI. 5327,5.
Jeese | VI. — 1299 3. J
} Kammerherr, Ernst Graf von Bernstorf.

4) im Amte *Grabow:* (District Parchim.) 18
PSt.: Grabow, Parchim (6,592,255 □R.)

Balow †) VI. 4932,9. G. — Philipp August Wilhelm von Flotow.

Dargelütz ⸸ * Vogelsang mit V. in Wozinkel und MützerM. * 2963,3. P.
Wozinkel 669,11.
} Kammerjunker, Julius Diederich von der Lühe.

Kummin] *Tessenow* Z. *Mühlenberg* VIII. 3121. P. — Major von Vofs.

Malow * mit Anth. in Marnitz 3272,8. P.
Siggelkow Antheil, mit Antheil in Gr. Pankow 1387,1. in Drefahl, 474,13.
Marnitz, Antheil.
Marnitz, Antheil.
Marnitz, Antheil.
Marnitz, Antheil.
} Grosherzogliche Kammer und ReluitionsCommission. (41176)
Carl Friedrich Ganzel.
Wilhelm Heinrich Einkopff.
Friedr Wilhelm Jabelmann.
Johann Jochim Tiede.

Meierstorf ⸸ IV. 1750,15. P. — Theodosius und Joh. Hartwig Gebrüder v. Levezow.

Mentin 1150,1. P.
Griebow * 1063,8.
} Ritterschaftsrath, Ludwig von Klitzing.

Möderitz † * u. ⸸ in Domsühl 1336,5. P. — Major, Christian Gottfried von Bockum, genannt von Dolffs.

Möllenbeck ⸸] * Z und Menzendorf IV. 4178,11. G.
Pöltnitz, Antheil VI. 857,8
„Repzin 999,9. G.
} Adv. *Hartmann*, für Hauptmanns Carl Friedrich Christian von Koppelow Creditores. (6751)

Neese VI und Marienhof 3078,5. G. — Ludwig Friedrich von Dannenberg.

Neuhof 876,13. P. — Geschwister Schröder.

Stavenow: G. — Staatsminister von Voss.
Werle †) * IV. Buchhorst] Hühnerland und Wanzlitz XII. | 5281,11. — Hauptmann, Carl Ulrich Ludwig Friedrich von Restorff. (8185)
Zieslübbe, Antheil 450. P. — Johann Joachim Markwardt.

5) im *Amte Grevismühlen* gehören

a) zum District Wismar. 78.

PSt.: Dassow, Grevismühlen, Klütz, Rehna, Wismar. (19,067,824 □R.)

Barnekow] Krönkenhagen u. Ziphusen!| III. 4418,11. W. — Ditmar Friedrich Ladiges.
Beidendorf !] — 1383,14. — Heinrich Andreas Wilhelm Feddersen. (5292)

Bernstorf!* Wilkenhagen.!Piverstorf VII. und Teschow IV. ! 5162,3.
„*Hanshagen* 1658,9; R.
Heukendorf Z. ♂ in Hohenkirchen 2118,5. G.
— Kammerherr, Ernst Graf von Bernstorff.

Bössow, Antheil †)] II. 114,13. G. — Regierungsrath, Dr. Friedrich August von Rudloff. (14981)

Bothmer, Bahlen I. Hofzumfelde Z. KB. NiederKlütz !IV. u. † in Damshagen 2430,9. K.
Arpshagen III. Flecken Klütz ? ♂ XII. ! ♂ *] und HohenSchönberg! |] VIII. 7667,2.
Brook! | * VI 3326,14.
Christinenfeld* 3330,5.
Elmenhorst] *VI.! 3365,4:
Goldbeck 1274,1. K.
Grundshagen * 2567,8.
Hoofe I. 234,5.
Parin, Rolofshagen!]* Moor IV. Küssow VI. u. Gutow! VIII. 8134,13:
Steinbeck! VIII. o 1333,14.
„Tarnewitzerhagen V.! 1591,14. K.
— Christian Ludwig, Graf von Bothmer.

Dams-

Damshagen! Korn- und GraupenM.*IV.] Nedderhagen III. 5612,12. G.
Stellshagen! u. Pohnstorf! IV. 1379,15. G.
} Kammerherr, Hans Leopold Bernhard von Plessen. (11539)

Dönkendorf * 1352. G. — Johann Matthias Vorbeck.

Gramkow] 1483,11 " W.
Heukendorf, Antheil 160,15.
Manderow 2251,5.
} Christoph Friedrich Martienssen.

Gressow †] o I. 2186,2. W. — Commissionsrath, Conrad David Ludwig Ihlefeld.

Grofsenhof K.- u. OelM. * u. Wohlenhagen II. 2485,10. — August Ludwig Rassau.

Harkensee | * IV und *Rosenhagen* 5052,7. D. — Magnus Joachim von Plessen.

Harmshagen |] 2092,8. W. — Hans Ludewig von Westphalen.

Hohenkirchen XII. *] 750,4. — Drost, Leonhard von Dassel.

Johannstorf! Pötenitz |] und Volkstorf X.! * 4634,11. D.
Benekendorf! 990,2. D.
} Gottfried Christian Eckermann.

Kalkhorst *] XI.! u. Borkenhagen III 3872,13. G. — Berend Joachim, Ulrich Carl, und Hartwig Julius Ludwig, Gebrüdere von Both.

Kaltenhof! 912,9. D. — Johann Joachim Faklam.

Köchelstorf u. Käselow III. * o 2173,13. W.
GrofsKrankow] Petersdorf und Quaal IV. 4724,15 -
Tressow 680,4 : G.
} Advocat *Büsing*, für des GeneralLieutenants, Georg Ludewig Grafen von der Schulenburg Creditoren.

KleinKrankow * 2142,3. — Carl Heinrich Sievert.

„Krassow, Antheil 222,5.
Kritzow, Antheil 255,11:
} S. Amt *Mecklenburg*.

„Levezow 1337,12. W. — Elert August Bade.

Lütgenhof! Z. Flecken Dassow]*? — und Vorwerk IV. 2878,1.	Justizrath, Moritz Christian Paepke. (16608)
Prieschendorf, Benedictenwerk! FlechtKr.] und II. in Tramm! 5838,5. D.	
Luttersdorf 1109,7. W.	Doctor, Paul Christian Nicolas Lemke. (637)
Niendorf — ! 997,2.	Major, Wilhelm August von Witzendorff.
„*Neuenhagen, Anth.* IV!] und ♂ in *Kalkhorst* 1960,4. D.	Reimar Ruge.
Neuhof! 900. W.	Peter Binder.
Oberhof] Z. Wohlenberg | VIII. und Antheil in Tarnewitzerhagen! 3749,7. G.	Andreas Christoph Schröder.
Plüschow Z. ☉ und SternKr. 3167,12.	
Bahrendorf | IV. 1129,3.	
Boienhagen | VII. 1445,1.	Se. Königl. Hoheit, Friedrich Ludwig, Erbgrosherzog zu *MecklenburgSchwerin.*
Friederichshagen†] VI. 1163.	
Jamel! 1234,3.	
Meierstorf]! 1071,4.	
Testorf 2055,1.	
Overhagen 300.	Die Pfarre zu Friedrichshagen
Rambow Z.!] IV. 1983,14. W.	Friedr. Conr. Gust. Hillmann.
Rankendorf] III.! 2503,6 G.	Johann Andreas von Müller.
Rastorf und Glashagen!] I. Z. 2560,7. W.	Carl Wilhelm Michelsen.
Reppenhagen, Antheil!	Hans Joachim Duwe.
Rethwisch! | *] X. Hafthagen I. und Anth. in NiederKlütz 4257,15. G.	Oberamtmann, Carl Wilhelm Lueder.
Saunstorf | u. NeuSaunstorf II. 1246,13. W.	Wilhelm Friedrich Stötzer.
Scharffstorf 1407,14. W.	Joh. Fr. Ludwig Fratzscher.
Schildberg 1742,1. G.	Grosherzogliche Reluitions-Commission.
Diedrichshagen! † 1437,2.	
in Tramm 141,7.	
in *Warnkenhagen*, Anth! 173,6	

Schmachthagen ! —] 1921,1. Heinr. G. B. Vorbecks Erben.

Grofs Schwansee * XIV. !] 2403,3.
KleinSchwansee | 801,1.
Neuenhagen, Anth. IV. 991,13. } G. Geheimeraths, Gottlieb von Haeseler Erben.

GrapenStieten ! 1341,3. W. Landrath, Carl Antonv. Both.

GrofsenStieten ! | —*] 1677,5. Geheimer Regierungs-Rath, Dr. Christian Friedrich Krüger.

Klein- und *NeuStieten* ! 1198,7 Margarethe Maria, verwittwete Schwarzkopff.

Wahrstorf IV. 1929,10. Gebrüdere von Bülow.

„*Grofs Walmstorf* |] *Niendorf u. Jassewitz XI* 5121,14. G.
Jassewitz, Anth. 512,23 W. } Die Lüneburgische *Ritterschaft.*

KleinWalmstorf u. ThorstorferM. * 1813,5. G. Carl Christian Johann Heukendorff.

WeitendorfIV. ! ¼ u. Stoffersdorf — VII. !] u. Anth. in Proseken 2937,4.
NeuJassewitz — o 669,9. } Gottlieb von Biel.

Wilmstorf II. 1548,1. G. Hans Caspar Vorbeck.

Wieschendorf | Feldhusen, Mummendorf] * VI. Havekost IV. und VI. in Neuenhagen. 5621,2. D. Carl von Bülow. (25762)

HohenWieschendorf1490,11W. Christian Friedrich Bade.

Wolde 647,8. W. Daniel Christian Klatt.

Zierow * Z. Hoben XII und Landstorf 1838,14. W.
Eggerstorf 2234,8. W.
Fliemsdorf VI. ! 1608,15. W. } Kammerjunker, Wilhelm Julius August Heinrich von Biel.

b) zum District Schwerin. 8.

PSt. Gadebusch, Schwerin, Wismar.

Bobitz — VI. 1557,2. S. GrofsenKrankow.

Naudin 1189,15. W. Anton Friederich Meyer.

Rüting *] V. Wüstenmark X. u. Steinfort 5655,12 =
OberRüting 600. } Grosherzogliche Reluitions-Commission. (14916)

Schönhof — und Wendorf] IV. 2141,13.
„*Fräulein* Steinfort } 928,10. G.
Stein*fort* 1039,7.
Wendelstorf o 1353,11. S.

Geheimer Rath, Joachim Adolf von Bassewitz.
Johann Carl Roeper.
S. Plüskow.
Gottlieb Christoff Christian Fischer.

6) im Amte Lübz gehören

a) zum District Waren. 25

PSt. Malchow, Plau, Röbel, Waren. (19,362,551 []R.)

Altenhof und Tönchow mit XIV. ⸸] in Wendisch Priborn 7619,13. P
Damerow mit Anth. in *Gros-Poserin und Redewisch* 1613,2. P.
Darz * 2098,7. P. }
Käselin 1367,15. P. }
Daschow Z. o 975,1 - P.

Theodor Ludwig Ferdinand von Flotow.
Majorin, Elisabeth Louise Wilhelmine von Vincke.
Ludwig Gerhard Hartwig Friedr. Graf von Blücher.
Hauptmannin, Wilhelmine Juliane Dorothea von Hartwig.

Alten Gaarz |] o * Neu Gaarz o und Gaarzer Kr. — 3525,14.
„*Glocksin, Neu Glocksin* o III. und *Neuhof* * 4608,8; W.
Neu Sapshagen u. Heller M. * 927,6. W.
Karow ⸸ IV. * —] o Z. TO. *Samoter Kr., Grüne Jäger und Hahnenhorst GH.* | 5819,15.
Die Pfarre zu Karow. 300.
Kogel, Sukow o Adamshoffnung, Petersdorf TO. Satow †] III GH. Zieslow | * III. Z. Bruch M. * 10887,7. M.

Hofrath, Julius Carl Heinrich Schmidt.
Geheimer Domainenrath, Diederich Frisch.
Amtmanns Ludwig Christian Siegfried Cleve Erben. (17075)
S. Walow.

Rogeez 3111.8.
Stuer †] IV. ? & NeuStuer u. VorderM. * } 4006,5.
Gr. StuerVorwerk } 4006,5.
Kl. StuerVorwerk 1613,15.
Walow und Grüssow † VI.] 4367,15. M
Woldsegarten o 2858.10.R. } Major, Georg Friedrich Diedrich Philipp von Flotow.
Kuppentin †) *] V. 1925,5. P. Doctorin, Charl. Friederike Sophie Bade Erben. (8544)

Linstow, Hinrichshof, BornKr. — o KleinBäbelin u. Kieth † * o TO. II. 3658,6. W. Ernst Vogel.

Hof- o u. KirchLützendorf &] u. Blücherhof 3069,15. W. verw. Hauptmannin v. Arnim. geb. von Blücher. (18480) (Hauptmann Carl Friedrich Wilhelm, Lieutenant Hans Otto Carl u. Ludwig Friedrich Bernhard, Gebrüder von Arnim.)

Malkwitz — 1908,4. W. in *Hohen Wangelin* ↓ 306,6. } *Kloster Malchow.* (4170)
Penzlin †)] o Z. KB. u. Neuhof 2594,6. P. Carl Wilh. Heinrich Seeler.
Neu Poserin, *Grofs Poserin* † *] II. und Antheil in *Karow* 1339.11. } Wilhelm Rosenow, und Joh. Andreas Detloff Ruez.
WendischPriborn, Anth. II. mit Anth. in Ganzlin 916,2. P. Hauswirthe Joachim Gebert, und Christoff Trost.
WendischPriborn, Anth. IV. mit Anth. in Ganzlin 620.4. P. Schulze, Friedrich Ludwig Wegener u. IV. Hauswirthe.
WendischPriborn, Anth. IV. Georg Christoff Schulze und III. Hauswirthe.
Sophienhof u. AltSapshagen o 2303,4. W. Joachim Carl Bahlmann.
HinterStuerscheMühle * P. Simon Georg Hecht.

b) zum District Güstrow. 12

PSt. Goldberg, Güstrow, Krakow.

KleinBreesen | u. Rothbeck o 955,11. Gü. } Rittmeister, Friedrich Wilhelm von Blücher.
Wendorf, Antheil I. 438.7.

Glave o — 1782,7. — Christoff Hans Friedrich von Oldenburg

Grambow *] 2181,7. Go. — Friedrich Christoff Wilhelm von Passow.

Grambow, Antheil 274.3. — S. Passow.(D. *Parchim.*)

Rum Kogel mit Antheil in *Groſsen Breesen* 1200. — *Kloster Dobbertin.*

Neuhof 498,9. — S. Brütz, Amt *Goldberg.*

Alt Sammit ⸸ *o] I. Z. Go.
Neu Sammit u. Grüne Jäger — TO. KB. 3586,11. } Johann Christoff Alexander Könemann.

Suckwitz KB. Z. * o Werder und Kirch Kogel III.] 3504,10. Gü. — Major, Carl Wilhelm Hans von Meding.

Groſsen Tessin | 1744,10.
Klein Tessin Z. 1319,10. K.
Louisenhof *] 1031,1. } Landrath, Carl Alexander von Welzin.

c) zum District Parchim. 10

PSt. Lübz, Parchim.

Beckendorf 1268,6. P. — Gustav David Ritzerow.

Benthen †)] 2505,11" L. — Justizrath, Ernst Otto Friedrich von Raven.

Greven ⸸] Lindenbeck und Rothe M. * 4233,15. L. — Geheimer Rath, Carl Baron von Barkhausen Wiesenhütten.

Lanken X. 2303,9. P. — Hauptmann, Johann Ludwig von der Sode.

Lenschow | 2124,9. — S. Herzberg, A. *Crivitz.*

Passow — †)] Z. 2787,14.
Welzin, Antheil 1983,7.
Welzin, Antheil I. 771,12.
(Seefeld) Charlottenhof L. } Ritters Ulrich Philipp von Behr Negendank Erb.

Tannenhof 843,8" L. — Oberstlieutenant, Heinrich Joachim Barthold von Welzin.

Weisin †) o] 2228,3. L. — Oberst, Johann Caspar von Boddin.

7) im *Amte Mecklenburg* (10,354,899 □R.) gehören:

a) zum District Wismar. 31

PSt. Brüel, Warin, Wismar.

Buchholz !] 921,4. B.	Samuel Schnelle.
Fahren 1929,2. Wi.	Christ. Samuel Ludw. Frege.
Golchen o 1888. B.	Rittmeister, Ulrich Johann von Kohlhans.
Greese 1130,3 : Wi.	Victor Carl Friedrich, Ernst Otto Christian und Christoph Friedrich, Gebrüder von Behr.
Jesendorf o 1556,15. Wa.	David Erdmann.
Kahlenberg 1102,1. Wi.	Verwittwete Sophie Heukendorff. (Friederich Wilhelm Gottlieb Heukendorff.)
Keez o!] 1757,6. B.	Johann Joachim Wendt.
Kleekamp 1301,14. Wi.	Carl Friedrich Schmidt.
Krassow III. 1441,1. Wi. !	Hofrath, Christian Jacob Joachim Krüger.
Krassow Antheil] — 178 =	
„Kritzow Z. ! 364,10 : = Wi.	Commerzienraths, Johann Andreas Köster Erben.
Maſslow]* 2136. Wi.	Landrath, Georg Hans Werner von Meding.
Necheln Z. 672. B.	Joh. Christian Friedr. Vieth.
Neperstorf!] | *2267,2. Wa.	Friedrich Wilhelm Ulrich von Plessen Erben.
„Neuhof, Johannslust, Holdorf, Klappenkrug u. Kl. Jarchow 4120,13. Wa. (*Dämelow*, Antheil)	Rittmeisters von Bassewitz Erben.
Ravensruh und *Sellin* IV. 1353,6. Wi.	Anton Friedrich Kraffts Erben.
Schmackentin 1536,13. Wi.	
Rubow 1628,1. Wa. =	Joach. Aug. Christian Bartels.
Dämelow * 942,5 : Wa.	
AltSchlagstorf IV. | 664,11.	
Schimm Z. 1581,3 : " Wa.	Oberstlieutenant, Ulrich Carl von Bassewitz.
Tarzow | IV.*] o 1565,11"	

NeuSchlagsdorf 3101,15. Wa.
Flessenow IV. * 1259,15. Wa.
Retgendorf III.] 2114,4. Wa.
Thurow ! | 2332,10. B.
} GeheimeRath und Hofmarschall, Bernhard Joachim von Bülow.

Trams | o Moltow ! | * III. Ju. ♂ in Jesendorf 3030,12. Wa.
Ventschow 2252,2. Wa.
Wietow ! 2678,14. Wi.
Major, Heinrich Franz Ludwig von Barner.
Daniel Christian Klatt.
Rittmeister, H. C. von Blücher.

Zurow †] * — Z. GH. o 2535,1.
Johann Conrad Waedekin.

b) zum (Warnow-) District Rostock. 12

PSt. Bützow, Sternberg, Warin.

Eikhof] Korn- und OelM. *
Eichelberg † III. und Antheil in Laase 4169,1. S.
Laase, Antheil ¼ II. 602,7. S.
Rotenmoor und GrosenLabenz o Z. 2940.15 „ Wa.
} Landmarschalls, Hartw. Friedrich August von Lützow Erben. (25062) (9155)

Großen Gischow !] | 1911, 5 „ B.
Reinstorf [III.] 1807,12. „ B.
} Kammerherr, Ferdinand Vollrath Friedrich Baron von Meerheim o.

Katelbogen * und Gralow ! Z. II. | 3242,2 B.
Moisall ♂] K. u. Gr. M. * u. Moorhagen Z. 1554,13. B.
Schependorf 723,13. B.
Steinhagen | *Steinhagen* ! II. } 1712. B.
Carl Friedrich Eugen von Storch.
Regierungsrath, Dr. Friedrich August von Rudloff (36563)
Ernst Ludwig Engel.
Hauptmann, Johann Christoff Heinrich von Bülow.

Kurzen Trechow ! *K.-u. Oel M.* * o] *Langen Trechow* ! ♃ *Z. und Trepzow* 6667,2. B.
Viezen ! | * 2678,15 „ B.
Rittmeister, Carl Philipp Gottfr. von Plüskow. (1004)
Friedrich Anton Joachim Schnappauff.

8) im *Amte Neustadt:* District Waren. 33

PSt. Penzlin, Stavenhagen, Waren, Mirow. (11,617,543 □R.)

Ankersbagen * —] u. Bornhof o *Ankershagen* III. } 4875,3.	Hans Otto Georg, und Friederike Charlotte, Geschwister von Oertzen.
Ave, halb Ave, halb } 1506,7. P.	Johann Carl Röse.
Boek ♀] * II. FauleOrtTO. u. Amalienhof mit Antheil an der Müritz o 3599,8. M.	Minister, Carl Wilhelm Friedrich David von Pentz.
Clausdorf 1197,5. S	Ludwig Heinrich Schulz.
Dambeck TO. 1449,14 P.	Johann Christian Friedrich Hagedorn.
GrofsDratow ⸸] * Z. 3000. W. Federow o Schwarzenhof, Lebmhorst 2901,16. W. Federow, PfarrAnth. 150.	Amtmann, Enoch Samuel Lemke.
KleinDratow 1319,8. W.	Amtsrath, Adolf Friedrich Richter.
KleinGrabow Z. 1744,4. W. *Grabowhöfen* |] und *Sommerstorf* * ⸸ VIII. 5232,10. Baumgarten | 958,6. W. *Elderburg* 283. W. *Panschenhagen* 1489,5.	Friedrich Graf von Hahn.
Lehsten, Antheil 799,2. P.	Johann Heinrich und Johann Joachim, Gebrüd. Seemann.
GrofsenLukow] 871,15: " P.	Georgine von der Lancken, geborne von Rieben. (Ernst Werner Heinrich von der Lancken.)
in KleinLukow, 573,3.	S. Amt *Stavenhagen.*
Marin] | 3546,11: P.	Landrath, Gustav Diederich von Oertzen.
Möllenhagen ⸸ Z. *] 1214,7: P. =	Kammerjunker, Friedrich Heinr. Gottl. Baron LeFort.
Möllenstorf ⸸) * III. 1507,1. " P.	Carl Friedrich von Gundlach.
Pieverstorf | 1042,7. P.	Oberstlieutenant, Claus von Preen.

Rethwisch, Bocksee * u. Klockow GH. — 2520,5:

Alt- und *NeuSchönau* ✝ *Johannshof* u. *Carlsruh* IV. 3518,14. W.

Schwastorf 1470,15. W.

in *Sommerstorf*, 300.

Speck ✝ o TO. * und Rehhof 3175,7. W.

Torgelow o Z. Godow III. TO. Ueberende, Schmachthagen 5596,12 - W. =

Tressow * | Z. 2560,3" W.

KleinVarchow 738,6" W.

Gr. Vielen ♂ *)] 2722,5" P.
Zahren ✝ * und *Friederikenhof* 2859,2 P.

Vielist ✝] * und *SandKr.* — GH. 5517,5.

Wendorf | 2490,10. P.
Freidorf 915,15.

Kammerherr, Ferdinand von der Lancken.

Kammerherr, August Ernst Friedrich Graf von Vos.

Christoph Heinrich von Schuckmann.

Die Pfarren zu Waren und Vielist.

Forstrath, Carl Wilhelm von Haugwitz.

Ritters Ulrich Philipp von BehrNegendank Erben.

GeheimerFinanzrath, Israel Jacobson.

Domainenräthin, Sophie von Iblenfeld (Dan. Joh. Mart. v. Iblenfeld)

Kammerherr, Georg Heinrich Leopold von Oertzen. (16897)

Rittmeisters, Carl Bleichard Ernst von Meyen Erben.

Heinrich von Oertzen.

9) im *Amte Schwerin* 12,707,232 □R. gehören:

zum District Schwerin

a) südlicher Bezirk: 22142,$\frac{7}{8}$ Scheffel. 9.

PSt. Boizenburg, Hagenow, Lübtheen, Schwerin.

Bandekow II. | 845,15. L.

Benz |] und Briest 2711,15 L. in Brahlstorf, 860,10.

Jesenitz |] IV. 2610,12 - L.

Jesow | IV. 1641,12. B.

in Jabel, Trebs und Tewswoos 585,2 -
Kuhstorf, Anth. II. 260,2.

Redefin 1350. H.

Amtmann, Chris. Fried. Päpke.

Ernst Friedr. von Treuenfels.

S. Amt *Wittenburg*.

Hauptmann, Georg Wilhelm von Bornstedt.

Staatsminister, Claus von der Decken.

Grosherzogl. Kammer.

Grosherzogl. MarstallAmt.

Setzin] III. Z. 2152,2 " H. } Kammerherr, Georg Justus
Warlitz †] * VI. u. *Göfslow* II 6781,8 " S. } von Könemann.

Zülow | Z. 2594,13 " S. — S. KleinBrütz.

b) westlicher Bezirk: 48429,6. 17.
PSt. Rehna, Schwerin, Wittenburg.

GroſsenBrütz †] IV. 3107,15. — Kammerherr, Sigismund Baron von Lützow. (2864)

KleinBrütz * Z. *EulenKrug* und *Rosenberg* — 4226,4. — KanzleiViceDirector, Adam ReimarChristoffvonSchack.

Cramonshagen und Cramon III] 3060 9 " S. } Johann Friedrich von Böhl. (14197)
Nienmark 860,2. S.

GroſsenEichsen †] u. *Goddin* — VI. 2781,14. } Johann Jacob von Leers.
MühlenEichsen ♂ *?? 1604,14 } Johann Jacob von Leers.
Schönfeld * o 3093 4 | S } Johann Jacob von Leers.

Gottesgabe *] *Neuhof*, *Wendischhof u Klein-Welzin* 5996,6. S. — OberJägermeisters, Adolf Hans von der Lühe Erben.

Gottmannsförde, FaulM. *— und Wahrbolz — 1720,4 " — Johann Caspar Uffhausen.

Grambow | *] IV. Z GH. u. Charlottenthal 4530,5. S. Moisaller Gehöft, 600. — GeheimerFinanzrath, Israel Jacobson. Grosherzogl. Kammer.

Moltenow * 1123,13. S. — Schlofshauptmann, Christian Otto Wilh. von Witzendorf.

Rosenhagen] 1836,5. S. — Carl Philipp Grieffenhagen.

Seefeld 960,5. — Grosherzogliche Reluitions-Commission.

„BarnerStück o Moorbrink, in GroßTrebbow † III.] * in Böken IV. und † in Kirch-Stück 5035,2. S. — Magnus Friedrich von Barner. (8362)

KleinTrebbow o und in Groß-Trebbow VI. 5786,7. S. — Carl Friedrich von Barner. (13212)

Webelsfelde 1875,2. R. — Carl Gotthard Hieronymus von Witzendorf.

GroſsWelzin |] II. und *Bergfeld* 2247,2. W. — Ernst Anton Wilhelm von Blücher.

c) zum District Rostock: nördlicher Bezirk. 5
PSt. Güstrow. 8963,2.

Boldebuck! | o 2788,3.	Georg Wilhelm, regierender Fürst zu *Schaumburg Lippe.*
Grünenhagen 1000,4.	Carl Schwarz.
Lübzin] und Diederichshof Z. 3621,4.	Joachim Hillmann.
Mühlengeez, Antheil IV.! | 1106,10	VicеDirectors von Mecklenburg Erben.
Sülten Antheil 466,13. St.	Grosherzogliche Kammer.

d) zum Distr. Wismar: östlicher Bezirk. 13628,5.6
PSt. Schwerin.

LangenBrütz II. *] 2392,12.	Justizrath, Ernst Johann von Schack, Namens der von Pressentinschen Erben.
Cambs] o Z. | Ahrensboek, mit ♂ in Zittow und † in LangenBrütz 3125.	Johann Heinrich Diestel.
Görslow † 1386,14. *(District Parchim)*	Georg von Behr.
Kleefeld II. Karnin IV. Brahlstorferhütte, Brahlstorf, Richenberger Kr. u. * in LangenBrütz 3241,15.	DomainenräthinFröhlichund Kirchenräthin Neumann. (Kirchenrath, G. C. D. Neumann.)
Leezen und *NeuLeezen* 1838,9	Klosterhauptmanns, Matthias Franz von Bülow Erben.
Liessow Z. 1443,1	Georg Wilhelm Schwaark.

10) im Amte *Sternberg:* District Rostock. 19
PSt. Sternberg. (6,434,723 □R.)

Bolz u. NiederBolz o 1910,14, Ruchow III. ♂] * 1530,4 Tieplitz o 1523,15.	Georg Wilhelm, regierender Fürst zu *Schaumburg-Lippe.*
Borkow] * o †) 2648,12.	Joh. GottfriedLübben Erben.
Dinnies 1395,10. *(District Güstrow)*	Advocat, Carl Gabriel Diederich Berner.
in Gägelow	Die Pfarre das. (176703)
GrosenGörnow] Z. 1930,4"	Justizräthin von Schmidt. (Lieutenant, Georg Carl Hermann von Schmidt.)
KleinGörnow o ED. 1933,3.	Major, Heinrich Franz von Barner.

Kaarz! Z. 1381.4. (D. Wism.) Weselin u. Movitzer Feldm. 911.11": (Distr. Wismar) } KanzleiDirector, Burchard Hartwig von Bülow.

Mustin] o mit RothenM. * 3765.10: — Wilhelm Friedrich Goldschmid.

Prestin † II Wilhelmshof und SparowerM. * 4064.5. — Adolf Bartold Georg v. Pressentin. (24824)

GroßenRaden †] * o Z. und Brummelkuhl 2924.3. in Kl.Raden II. 375. — Kammerherr, Ulrich von Schack.

Die Pfarre zu Gr.Raden.

Stieten] und Buerbeck Z. mit Anth. in Sternberg 3195. — Christian August Julius von Winterfeld.

Weitendorf *] — 1556,13. — Heinrich Ludwig Rohrdanz.

Woserin †)] o 3944 8. Loiz und Kl.Raden 1275.4. Schlove 909.11. (D. *Güstrow*) } Grosherz. Kammer. (13836) (18681)

Lenzen, 900. — Kloster *Dobbertin*.

Zülow und Rothen 2702.14. Gägelow, Anth. II. 1008.12 } Hauptmann, Jaspar Friedrich von Bülow.

11) im *Amte Wittenburg* (District Schwerin) 51

Pst. Boizenburg, Gadebusch, Hagenow, Lübtheen, Wittenburg. (20,828,791 □R.)

Badow II. | und AlteHütte] Z. 2630.12. W. Söhring 1077.7" W. } Heinrich Friedr. Leonhard von Döring.

Bodbin |] * V. — u. Meierei 3433.15: — Friedrich von der Mülbe.

Brahlstorf] | * IX. — 2881,14-: — Kammerjunker, Friedrich Matthias Ehrenreich von Clausenheim.

Camin & Korn-, Gr. und OelM. *] o VI. — 5020,10. — Bernhard von Bülow (23424)

Dammereez |] mit Antheil in Banzin 4029.4: B. *Banzin* IV. † 4188.8; W. } RegierungsAssessor Georg August, Friedrich Georg und Carl Georg, Gebrüd, von Laffert. (1559)

Dersenow —] VI. 3838.3. — Friedrich Kuhberg.

Döbbersen? VI. †] 631,4. Bobzin, Antheil 804,5. Jabel, Trebs und Tewswoos, Antheile 1176,11-- } Grosherzogl. Reluitions-Commission.

Dreilützow † VI] — Pogrefs, Parum *] XXIII — mit Antheil in Luckwitz XV. und in Altendorf 12472.12. „*Harst* mit Antheil in *Luckwitz* | IV. 2289. W. — StaatsMinister, Christian Günther Graf von Bernstorf. (2438)

Drönnewitz | o Z. und *Neuenkirchen* VI. † * 4748,13. W. Drönnewitz, Anth. 466. — Oberhofmarschall, Carl Philipp Graf von Hardenberg.

Düssin IV.] | — 3341,6. — Geheimerath, Bernhard Joachim von Bülow.

Garlitz 1480. W. — Hauptmann, Friedrich Georg Christoff von Graevemeyer.

Goldenbow | *] Z. III. Friedrichshof u. Albertinenhof 4041.1 W. in Goldenitz, 450" — Kammerherr, Anton Bodo Friedrich von Schilden. (30611) Die Pfarre zu Pritzier. (14106)

„*Granzin*, Anth IV. 376,2. B. — Boyesche Erben.

Hülseburg und *Preseck* | *] III. 3153,4. W. Vorthal 453. H. — Dorothea, Baronin von Hammerstein, geb v. Platow und Oberstlieutenant, Christian Baron von Hammerstein.

in Jesenitz 261,2. — S. Amt *Schwerin*.

Kloddram |] II. mit Antheil in Garlitz 2441,2. W. — Domherr, Doctor Johann Joachim Bolte.

Körchow † *] IV. ? 3391,3. W. — Carl Christian Friederich von Schack.

Langenheide IV. | — 2458 Melkhof | *] IV. 3825,15. B. — StaatsMinister, Claus von der Decken.

Lehsen |] * V. Z. — 2552,12. — August von Laffert.

Marsow ⸸ IX. u. Rodenwalde 3822.4. W. — Johann Friedrich Wilhelm von Schilden.

Neuhof ⸸ o Schaliß] und Boissow | * V. 3 3542,13. W. — Ernst Friedrich von Treuenfels.

Perlin † IV. *] Z. 4919,14" W. — Friedrich Graf von Bassewitz. (3993)

„*Pritzier* ♂) *] VI. ? — 4570.7.
Goldenitz †)] * VI. und Gramnitz 3172,12 : " H.
„*Mühlenbeck* III. | 2086.W.
Ruhethal 713,8.
} Kammerherr, Georg Justus von Könemann.

Quassel | II. o — 2937,15 " Amtmann, Chr. Fr. Päpke.
Raguth mit Antheil in Döbbersen 1927,13. W. Dietrich Willinck.

Groſsen Renzow III.] * 1985, 12. (District Wismar.)
Klein Renzow | 1876,5 " ; —
} Kammerherr, Conrad Philipp Baron von Stenglin.

Rögnitz, Woldhof | und *Fegetasch*] 1935,7. W. Hartwig Ahrens Erben.

Scharbow *] IV. 3613,11. H.
Zapel Z. 1428,9. H.
} Drost, Gottlieb Emanuel von Lübbe.

„*Schossin* |] II 2659,9. W. Johann Nicolaus Beckmann.
Schwechow †) Z. III. *] 3896,12 " L. Drost, Carl Wilhelm Maximilian von Laffert.

„*Tessin* | VI. 2256,5 : W.
Tessin, Antheil 675,8.
} August Ulrich Friedrich von Lützow.

„*Kl. Timkenberg* 377,14. B. Henriette Holst, geb. Grelke.

Tüschow 1478. W.
Granzin, Antheil] IV. 1157,7.
} HofJägermeister, Joh. Georg von Stern. (4368)

Volzrade | *] — 1658,5. Carl Friedrich von Penz.
Waschow] IV. 2279,4. W. Kammerherr, Hans Erich Friedr. von Grävenitz.

Wölzow | 1798,11. W. Johann Wilhelm Pauli.
Zühr | *] IV. 3099,15. W. Appellat. Rath, Heinr. Julius Friedrich u. Kammer Präsident, Carl Heinr. Urbanus, Gebrüder von Schrader.

12) Amt *Ivenack*, (s. S. 30, Nr. 21) Distr. Waren.
PostStation: Stavenhagen. (3,214,015 □R.)

Ivenack, Flecken ♂ * o] *Basepohl* | *Z. Fahrenholz* | *Goddin*, *Grieschow* VIII.] | *Klockow* | VIII *Krumsee* — *Wackerow* V. | *Weitendorf* V. *Zolkendorf* | $46\frac{3}{4}$ H. $50\frac{1}{16}$ S. Albrecht von Malzahn, Graf von Plessen.

Ivenack, $2\frac{1}{4}$ Pfarrhufen. Die Pfarre daselbst.

B) *Ritterschaft des Herzogthums Güstrow:*
Wendischer Kreis. (137,197,969 □R.)
302 Lehn- und 59 AllodialGüter.

13) im *Amte Boizenburg*, District Schwerin. 16
PSt. Boizenburg. (3,781,589 □R.)

Badekow ! mit Dorf Bretzin III. | 2034,10. — Georg Nicolaus Gerstenkorn
Beckendorf 1480,10. — Kammerherr. Otto Christian Baron von Stenglin.
Grofs- und *Klein Bengersdorf* u. *Tessin*, Antheile 995,3. / *Horst* — III. in *Rensdorf* ! u. in *Gehrum* I. 2262,13 — Grosherzogliche Reluitions-Commission.
Blücher] IV. | * 2628,7 ! — Oberforstmeister, Carl von Behr.
Gosau 173 9. — Kammerherr, Anton Bodo Friedrich von Schilden.
Gresse ♂ *] Z. III. Leisterförde u. Anth. in Vellahn 4469,8 ; — Rittmeister, Hans von Klitzing
WendischLieps 466,5 : — Georg Ludwig von Bülow.
Schwartow II. 1692,9. = — Rathmann, Johann Bernhard Christian Jenssen.
Sprengelshof 524,2. — Joachim Heinrich Dörring.
(Steder und) Niendorf *! |] 3117,1. / Teschenbrügge 688,3. — Schulze, Christoff Heinrich Greve, Namens der XXII. Hauswirthe zu Niendorf. (1146)
„*Gr. Timkenberg* o 1103,11. / „*Wiebendorf* 668,4. / Bretzin, Hof 978,6. — Henriette Holst, geb. Grelke. Johann Conrad Oluff Krükmann.
„*Zahrensdorf*] VIII. — 1902,10. — Postrath, Lorenz Henning Wildfang. (19364)

14) im Amte *Gnoien* gehören:

a) zum District Güstrow: 54:
PSt. Gnoien, Lage, Sülze, Tessin. (16,628,223.)

Bobbin | — und Friedrichshorst 3314,14. / Quitzenow IV. 2545. — Anton Friedrich von Blücher.
Boddin *] III. und Neu-Boddin 2412,10. G. — Peter Friedrich Kremer. (11359)

Böhlendorf

Böhlendorf I. 2691.2; S.	General-Lieutenant, August Nicol. Carl v. Kardorff.
Breesen Z. II. 2711. G. Nutschow [GH. *] II. 1164.1. S.	Legationsrath, Carl Christian Friedrich von Ferber.
Dalwitz] Gr. Dalwitz & III. [Stechow, Stierow [Rückberg 6487.2. T. Prebberede*] 2067.3. L.	Kammerherr, Adolf Graf von Bassewitz.
Grieve 1038.7.	
Dölitz Z und Kranichshof mit ♂ in Boddin 5238, 13. G.	Christian Friedrich Kremer.
Drüsewitz Z. u. Christianenhof] II. [2599.2; T.	Drost, Helmuth von Plessen.
Duckwitz 804.14. T.	Johann Emanuel Döhn.
Grammow †) Z. 2911,9. T.	Kammerherr, Christian Julius von Schack.
Granzow [1353.12. G.	Friedrich Wilhelm von Kardorf.
Kowalz 2167,13. T. Sophienhof Z. 777,2. Starkow II. 919.15. T. Thelkow †)] * o 2333,5.	Albert Diederich Freudenfeld.
Lübchin †)] 2162,7. T.	Johann Julius Christian Koophamel. (19935)
HolzLübchin 767,14. S.	Ludwig Johann Wilhelm Boldt.
Lüchow Z. 900,1. G.	Daniel Friederich Pogge.
Lühburg — * und Basse †)] III. 2434,2 G. Gottesgabe 749,12.	Johann Christian Wächter.
GrofsLunow 1797: G.	Hauptmann, Christoff Heinrich David von Müller. (1636)
KleinLunow 1471,5: G.	Christoph Baetke. (11399)
Langsdorf DZ. 1003.14. KleinMethling — 2984,5.	Grosherzogl. Kammer- und ReluitionsCommission.
GrofsNieköhr * [ ]2108,7. G.	Christoff Georg Friedrich Bockhahn.
NeuNieköhr 1574,13. G.	Peter Friedrich Bockhahn.

Klein Nieköhr 1182,15 ;
Nustrow | *] o 3038,12. T.
Alt Pannekow * |] Z. 2566, 14. G.

NeuPannekow 376,2. G.
Poggelow] | 1932,4 : " G. =
Remlin IV. 2393,9. G.,

Repnitz — 1636,8.

Samow KB. 3041. G.
Duckwitz, Antheil 143.
Schabow | Z. 1629,14. S.

Schlackendorf, Anth. 1182,8. G.

Stassow III. 1836,14. T.

„Strietfeld 1387,11. T.

Alt- und NeuTangrim mit Bäbelitz] | 3656,15. G.
Tangrimsche Mühle * ;
„*Viecheln* 2919,12 ; G.

Vilz †) — 1670,11.

Alt- und NeuVorwerk | * Z. 3920,8 : G.
„Walkendorf ☧ *] VI.? Friedrichshof, Dorotheenwald mit †) in Basse, Bentwisch, Blankenhagen, Vilz und Thelkow T.
„*Walkendorf* Ant" } 5979,14.
Selpin |] Vogelsang, Neu M. * — u. Neuhof 3488,4 "

David Buchholz.
Landdrost, E. J. v. Schack.
Friedrich Wilh. Lilienthals Erbtöchter.
(Adolf Kulow.)
August Heinrich Radel.
Carl Wilhelm von Blücher.
Helmuth August von Kardorf.
Drostin Louise von Plessen, geborne von Pestel.
(S. Drüsewitz.)
Wilhelm Christian Boldt.
August Wilhelm von der Lühe.
Carl Theodor Jordan.

Oberforstmeister, Ferdinand von Schack.
Doctor, Georg Herm. Oerthling.
Carl und Hans, Gebrüder von Kahlden.
Der Erbmüller Ruefs.
RegierungsRath, Ernst Heinrich Friedrich von Bülow.
Joseph Albert Friedrich, Adam Joachim und Hans Christoff, Gebrüder von Kofs. (17104)
OberJägermeisters, Adolf Hans von der Lühe Erben.

OberJägermeister, Friedrich Detlof Graf von Moltke. (49337)

Warbelow | 2029,12. G.	Joh. Heinr. Wilh. Collmann.
Wasdow † * 2490,6. G.	HofGerichtsAssessor, Georg Ludw. Ernst v. Blücher.
Wilhelmshof 549. T.	Major, August Carl von Driberg.
Wohrenstorf und Weitendorf | *] IV. 3644,8 | T.	Kammerherr, Henning Friedrich Graf v. Bassewitz.
Wolkow mit Anth. in Deben — 2348,10.	Wilhelm Lobecks Erben.
Woltow 2443,12. G.	OberKammerherr, Conrad Ignatz Baron v. Lützow.

b) zum (Warnow-) District Rostock. 5

PSt. Sülze.

Brunstorf TO. 928,1.	Domainenrath, Johann Carl Pogge.
Dammerstorf | 1564,11.	Carl Koch.
Kanneberg 579,11:	verwittwete Melms.
Kuckstorf] 1197,4.	Gebrüder Freiherren Waiz von Eschen, genannt von Hilchen.
Wäbkendorf * |] 2334,7.	Carl Friedrich Melms Erben.

15) im *Amte Goldberg* (District Güstrow) 16

PSt. Goldberg, Güstrow, Krakow, Lübz. (7,467,089 □R.)

Bellin † K. Gr.- Oel- und SchneideM. * PapierM. *]o Z. KB. II. *Marienthal* 4077,8. Gü.	Oberster, F. L. Graf von der OstenSacken. (12287)
Bruez †] VI. 1329.- " Diestelow — Z. o 3482. Go.	August Detloff von Storch.
Dersentin | 1925,11. Gü.	Rittmeister, Georg Julius von Brandt.
Dobbin *] *Hütten* — u. *Zietlitz* VII. Z. 6589,1 | K. *Steinbeck* 1109,10.	Kammerherr, Christoff August und Geschwister von Lepel. (22270)
Finkenwerder 394,13,, G.	Peter Diedrich Daniel Duge.
Kuchelmifs * Wilsen, Wilser-Hütte | und Serrahn — ♂] o X. ? 8822,15.	Carl, Graf von Hahn.
Lalendorf | III. Z. 1050,2.- Gü.	Andreas Friedrich Spalding.

Langhagen 2866,14. K. — Hof- und Kanzleirath, Georg Ludwig von Wedemeyer.

NeuPoserin, Antheil (Distr. Waren) 1076.12. — Wilhelm Rosenow.

KleinPoserin 206,15. — Ernst Ludwig Wilhelm von Vincke.

Reimershagen III. 343,11. — Landrath, Carl Alexander von Welzin.

Severin | —*] VIII. 3136. (District Parchim) — Ernst Julius Ludwig von Quitzow. (1544?)

Woosten †] * o Sandhof TO. u. Wendisch Waren 5875,2. Hagen 283,2. — Grosherzogliche Kammer. (1670)

16) im *Amte Güstrow*, District Güstrow. 82

PSt. Güstrow, Krakow, Lage, Rostock, Schwaan, Teterow. (28,893,027 □R.)

Ahrenshagen | —*] II. und SeeGrube 1788,13. — Joh. Hartwig von Levezow.

Amalienhof 1012: T. — Friedrich Georg Flügge.

Appelhagen | Heide]* und Miekenhof | 3370. T. — Friederich von Zepelin.

Bansow *] 1822,13. G. in *Belitz* 75. — H. Wilh. von Meibom Erben. Die Pfarre daselbst (21426)

Charlottenthal TO. und BlechernKr. — GrosenGrabow]*Z. — 4606, 9. K. — Oberamtmann, Johann Franz Degener.

Dehmen | 1753,2. — Die *DomKirche* zu Güstrow.

Diekhof*] | —Striesenow, Lissow V. u. Anth. in Pölitz 5690,7. — GeneralLieutenant Ludwig, Carl und Adolf, Gebrüder Grafen von Wallmoden Gimborn.

Reperschendorf und Drölitz 2066,14.

Roggow und Krassow*] o 2607,2

Schweez 1856,7.

Schwiessel * GrosBützin |]Z. ! und Rabenhorst III. 5903,8. L.

Dolgen o | und Antheil in Kankel 2090,7. S.
Fresendorf, Antheil III. — 523,13. (*District Rostock*) R.
Friedrichshagen und Hohenfelde I. o Z. 2754. T.
Glasewitz | III. 2871,2.
Gottin 3368,14;" T.

KleinGrabow Z. 1680,6.
Grambzow 2067,6.
Gremmelin und Ahrensberg] o 2555,15. G.
Hägerfelde * Z. 1774,5.
Hinzenhagen Z. 2161,2" K.
Hoppenrade — Köln. K.- Oel- u. Graup.M. * o 3702,9.
Jahmen IV. | in Prebberede } 2674. in Grieve } II.
Karcheez ! ┼] o 1800,2. G.
Karow und Kaselow | IV.] 2942,15. G.
Kassow | * mit Antheil in Oettelin II:" } 2836 G.
Kassow, Antheil" } G.
Vietschow | und *Belitz*?] II. 4014,2;" L.
Klaber * |] Z. 1778,9. T.
Bergfeld o 1017,2.
Rensow | * Z 2623,9. T.
Knegendorf 1284,10 G.

Kobrow | *] II 2888,14. L.

Koppelow — und Rosenthal 2224,4.
Klein Kötel * und Antheil in Gr. Kötel] | 2550,8 - T.
Thürkow und HohenSchlitz] IV. 3118,6 - T.

Gebrüder von Plessen.

Wilhelm Ferdinand, Graf von Rittberg
Wilhelm Düfsler. (46616)

Die *Stadt Güstrow.*
Joachim Hartwig Friedrich von Thomstorff.
Major, Friedrich von Penz.
Diederich Wilhelm Engel.
Hauptmann, Gotthard Friedrich von Pentz.
S. Prüzen, A. *Schwaan.*
Carl, Graf von Hahn.
Carl Hans von Oertzen. (16312)
S. Prebberede, A. *Gnoien.*

Carl Bobzin. (6367)
Otto Friedrich von Gamm.

Carl Heinrich Pauli.

Klosterhauptmann, August Friedrich von Lowzow.

Oberamtmann, Johann Friedrich Theodor Koch.
Amtmanns, Christian Ludwig Hundt Erben.
Theodosius von Levezow.

Geheimer Legationsrath, Hans Graf von Schlitz. (23743)

Küssow II. 863,10. G. in Lalendorf, 729 9.	Adolf Friedrich Cordua. S. Amt *Goldberg*.
Lübsee u. Grünenhof 2197,4.	Georg Wilhelm, regierender Fürst zu *Schaumburg Lippe*.
Lüdershagen —] ℔. 731,12.	Kammerher, Henning Friedrich Graf von Bassewitz.
Lüssow II. — *] u. Meierei 3[illegible]0,8.	Carl Christian Ludwig von Bülow.
Matgendorf | * und Halsberg 2595,12. G. Perow 585,6. T.	Johann Friedrich von der Kettenburg.
Mierendorf 2100,10. G.	Legationsrath, CarlFriedrich Hansen.
Neuhof u. Anth. in *Wendorf* I. 906,3. G.	Johann Diederich Bade.
Nieglehe o Schlieffenberg u. Zierhagen III. |] 3406,9. G. Tolzin 2168,6. G.	GeneralLieutenant, Martin Ernst Freiherr v. Schlieffen.
Pohnstorf IV. |] 929,8. T.	Hans Diederich Wilhelm von Blücher.
Alt- und Neu Polchow] ☧ III. 1528,8;	Theodor Johann Wilhelm von Klein. (30919)
Gros Potrems I. Z. o u. Wendorf] 2719,4. R.	Friedrich August Wilhelm Ludwig von Gadow.
Raden] | — 3178,12.	Johann Friedrich Cordua.
Reez *] o Z. und *Viecheln* II. Klingendorf, Anth. } 4029,8. R.	Geheime Kammerrath, Carl Christoff Graf von Bassewitz.
Gr. Ridsenow] u. *Depsower-M.* * 2830,1-;	August Friedrich Engel.
Rossewitz, Lissow und Korleput * 3301,8. L. Kronskamp, Gros- und Klein-Lantow 2697,6. Levekendorf 2865,4. Subsin und Breesen 3647,13. Zehlendorf u. Woland 2400,8.	Grosherzogliche Reluitions-Commission. (s. S. 40.)

Rothspalk | *] Z. 2681,7. T. } Johann Peter, Baron von Möller Lilienstern.
Carlsdorf 598,15.
Scharstorf * und KleinPotrems II.] | 23861,4. R. Carl Wilhelm Wendhausen.

Schönwolde 660,1. G. Friedrich Fuhrmanns Erben.
in Schwetzin, 103,1. S. Amt *NeuKalden*.
Spotendorf * Recknitz ♂ III. Friedrich von Buch.
Z.] 4738. G.
Recknitz, Antheil Die Pfarre das. (47408)

KleinSprenz] * o 1794,11. } Grosherzogliche Kammer.
Goldenitz 1103,10
Tenze, TenzerM. * u. Antheil in Kankel 653,12.

Striggow u. Augustenburg III. o | 2206,2. Oberster, Carl Friedrich von Müller.
Tellow |] 1906,5 : " Johann Heinrich von Thünen
Teschow | o Kossow] IV. ! Alt- u. NeuKatwin II. 5511,8. L. Victor Christian von Levezow.
Tessenow IV. 266,2. - T. Johann Heinrich Degener.
(District Waren)

Vietgest *] o | — *Nienhagen*, *Hütte* und *Schwiggerow* Z. 7217,13. } Cornelius von Herzeelen. (23248)
Reinshagen † * II. 1017,7. G.

Vogelsang Z. | 2465,8. G. Minister, Leopold Hartwig von Plessen.

Wardow | *] Klein Wardow V. Vipernitz und Spotendorf 6135,1 - L. Heinrich Graf von Bassewitz.
Wattmannshagen] * 658,8. T. } Landrath, Joachim Gustav von Ferber.
Die Pfarre daselbst. 750.
Wotrum o | 1011,3.
Weitendorf †) *] V. 4370,10. L. } Geheimer Kriegsrath, Carl Friedrich Albrecht von Viereck.
Dudinghausen und *Woland* Z. 1265,15. "
Wesselstorf 1705,9. L. } Hans Wilhelm Christian von Boekmann.
Gr. Ridsenow Antheil 90,11. Heinrich Schröder.
Gros Wüstenfelde | *] Mühlenhof und Schrödershof III. 4440,5. T.

Zapkendorf, Plaaz III.] | — und Wendorf 4151.	Adolf Friedrich von Buch.
Zehna ♁] o KB u. *Schönberg* 3796.8. G *Braunsberg* 1685,3.	Gebrüder Wilhelm, Carl u. Friedrich von Heimrod und 7 Geschwister von Heynau. (13514)
Zierstorf | Z. Bartelshagen, KleinRoge und Warnekenhagen *] V. ? 6844,15. T.	Wilhelm, Carl, Ludwig und Friedrich, Gebrüder Grafen von Hessenstein.

17) im Amte *NeuKalden*, District Güstrow. 19

PostStationen: Gnoien, NeuKalden, Teterow. (6,426,908 []R.)

Gorschendorf — * |] Z. o	August Friedrich Peters. (37781)
NeuHeinde | o VII. 1680 11. T.	Gebrüder Grafen von WallmodenGimborn.
Jettchenshof 1967.5.	Ludwig Otto Friedrich Roggenbau.
Karnitz * 1675,4. N.	Landraths, JoachimDieterich von Levezow Erben.
Klenz * und KleinMarkow III. 5417 3 " Gehmkendorf] 2618.2 "	GeheimerFinanzrath, Israel Jacobson.
Lelkendorf | III *] 3980,5. N.	Victor Christian von Levezow.
Levezow ⚓ *] TannenKr. und Todendorf V. 5149 7 T.	OberJägermeister, Caspar Heinrich von Sierstorpff.
Ludwigsdorf III. | 1493,12. GroſsMarkow 3934 4 in Poggelow 1405 5: "	Domherr, Ludw. Carl Albr. Heinrich von Levezow. S. Amt *Gnoien*.
Pohnstorf * 2169,12. " T.	Johann Wichert.
Rey * II. Z. 3231: " N.	Landrath, Johann Friedrich Carl von Schack.
Sarmstorf 2104 13. N.	Carl Gustav von Levezow.
Schorrentin *] I und Schwarzenhof 3609 9 N.	Joachim Christian Krull.
Schwasdorf * I 2267,3. G.	Friedrich Ludwig Schröder.
Schwetzin | 2062 7. = T.	Johann Friedrich von der Kettenburg.
Sukow |] * und Marienhof 5247,3. T.	Hans Dieterich Wilhelm von Blücher.

„Alt -] | und NeuSürkow u. Hagensruhm Z. 1296.4.
Teschow * HohenMistorf VIII.] und Hüttenhof 5229.5. T.
„Bukow o und Nienhagen 3215.7. T
in Thürkow 366.14.

Kammerherr, Joachim Otto Ulrich von Levezow.

S. Amt *Güstrow*.

18) im *Amte Plau*, District Waren. 8
PSt. Malchow. (5,080,165 []R.)

Göhren*!| o KB. mit Antheil in Poppentin I. 2468.3 "
Jürgenshof 1314.
Leisten * o | — 1740,10: "
in *Jabel* 740.1.
Nossentin † * *Hütte, Heide* und *Silz*] — 5740.7.

Major, Ernst Andreas von Grape.
Joh. Christian Gottl. Lange.
Johann Wilhelm Beust.
Das Kloster *Malchow*. Grosherzogl. Kammer.

AltSchwerin †) *] III. o
Mönchbusch, Ortkrug und Wendorf o
AltSchwerin von Gammescher Antheil 4778.5.

Kammerherr, Ernst Werner von Raven.

Sparow †) *TO. NeuSparow u. Sanz* 2427.
Werder 491.11. P.

Ludwig Gerhard Hartwig, Graf von Blücher.
Friedrich Gottlieb Drühl.

19) im *Amte Ribnitz* (15,268,819 []R.) gehören:

a) zum (Warnow) District Rostock. 40
PSt. Marlow, Ribnitz, Rostock, Tessin.

Bandelstorf †)* — 1289.14
KleinSchwarff IV. 1062 1.

Kammerherr, August Claus von Preen.

Carlewitz — 1246 1.
Emekenhagen 1663 3. M
Kloster Wulfshagen †) III. 2163 9. =

Kloster Ribnitz. (4700)

Carlsruhe 680.1. " M.
NeuSteinhorst 607.4 "

Carl Chrysanthes Rüze.

Dudendorf * — und Klappe 2642,1.

Gebrüder, Baronen Waitz von Eschen, genannt von Hilchen.

Emekendorf II. 1586,1.	Amtmann, Georg Friedrich Roper.
Fahrenhaupt *) und Allerstorf] — 3394,11. Schulenberg* Z. u. Kneese] VII. — 5460.6.	Kammerjunker, Julius Diederich von der Lühe.
Freudenberg, Tressentin VI.*] — u. *Hinrichsdorf* 3198.	Johann Heinrich Wilhelm Collmann (7054)
Hohen Gubkow †) Z. o] * u. Sieden Gubkow 3394,1:	Wilhelm Hillmann.
Alt- und Neu Guthendorf] * 2383.13: M. *Horst* o 799.14;	Christian Ernst Friedrich von Vogelsang.
Kölzow †) *] Grünenheide, in Fahrenhaupt*) 2665.7. M.	S. Wohrenstorf, A. *Gnoien.* Johann Heinrich Röhl.
Lieblingshof und Kockendorf] IV. 2577.4 "	Johann Hillmann.
Liepen] u. Neuhof 2989,9. T.	Rudolph Loepers Erbtöchter.
Gros- und Klein Lüsewitz II. †) Sagerheide und Hohenfelde II. * 5127.4 Ro.	Carl Friedr. von Keffenbrink.
Neuendorf, Petschow *] — u. Wolfsberg VI. 5454.15. Petschow ♂ Pfarrgericht 300	Gustav Wilhelm Wedige von Walsleben.
Niekrenz 2575.2:	Protonotarius, Joh. Christian Theodor Stever.
Wehnendorf *†) 1330,8: " T.	
Pankelow 1417,14. Ro.	Landrath, Johann Friedrich Carl von Schack.
„Poppendorf*] 1440,11. R.	Major, Ludwig Magnus von Berg.
Redderstorf II. — 2578,15:	Major, Philipp Hans Vollrad von der Lühe.
Reppelin] und Bohmshof 1318,13 T. Barkvieren u. Gnewitzer M. * 728.6. T.	Geheimer Domainenrath, Diederich Frisch.
„Schlage, Antheil I. 427.2. *Schloge*, Antheil 547.4	Das Hospital *St. Georg* in Rostock.
Alt Steinhorst] 1413.4 " M.	Johann Heinrich Bahrdt.
Stubbendorf 1237.12. M. Detmannstorf †) 1352,11. M.	Georg Christian von Prollius.

Teschendorf I. | und Godow] 2920,11. R.	Joachim Friedrich Wendt.
Teutendorf Z. 1403,11. T,	Rittmeister, Johann Adam Wilhelm von Flotow.
Teutenwinkel ♉] Cheelstorf Krummendorf, Goorstorf, Peez, Häschendorf, Hinrichsdorf, Oldendorf, Nienhagen, Fähre und Antheil in Dierkow * 13372,2. Ro. Fienstorf * Steinfeld, Rothbeck, Oftenhäven und Thulendorf ¡ ⸸)] 6738,7. Ro. Billenhagen, 157,2.	Grosherzogliche Kammer. s. S. 42. (2166) (11451)
Vietow Z.] II. 1996,5: " T.	Oberforstmeister, Friedrich Georg von Sperling.
KleinWehnendorf: 70"	Christian Heinrich Janenzky.
Wendfeld 684,5. T.	Kammerrath, Ferdinand von Flotow.
Wendorf 1352,12. Ro.	Johanna Schreiber. (Rath, Friedrich August Schreiber.)
NeuWendorf	Dr., Friedr. Heinr. Schröder.

b) zum District Güstrow. 8

PostStation: Rostock, Tessin.

Dummerstorf |] und Klein-Dummerstorf 4158,13= R.	S. Bandelstorf.
„Gnewitz — Z. 1741,4."	Major, Elert Detloff von Strahlendorf.
Goritz u. Depzow — 1493,10.	Johann Christian Penzin.
Helmstorf — Z. 972,12."	Friedrich Carl Johann von der Lühe.
Stormstorf * und Kleinhof | II. 1006 7. Vieren 886,6 Zarnewanz — Z. 2568,6. T.	Friedrich Carl Heinrich von der Lühe.
KleinTessin — Gramstorf und WolfsbergerM. * 2314,2: " T.	Die Stadt *Tessin*.

20) im *Amte Schwaan* (Warnow-) Distr. Rostock. 6.
PSt. Bützow, Güstrow, Rostock. (1,396,871 □R.)

Boldenstorf 1656,13. B.	Gebrüder Carl Friedrich und Gustav Friedr. Helmuth von Langen.
Brookhusen 1419,4. R.	Johann Jacob Maue.
(Neuhof) 1729.	Die Stadt *Schwaan*.
Prüzen]o ⸸ mit Anth. in Mühlengeez! | III. 3264,15 = G.	Geheimer Finanzrath Johann Christian Heinrich Satow. Grosherzogl. Kammer.
Tarnow, Antheil 485,8.	
Wokrent | * 3098,7. B.	Major, Helmuth Hans Baron von Meerheimb.
Ziesendorf!]* 3155,4;" R.	Magnus Friedr. Helms Erben.

21) im *Amte Stavenhagen* (34,137,400 □R.) gehören:

a) zum District Waren. 65.

PSt. NBrandenburg, Krakow, Malchin, Penzlin, Stavenhagen, Teterow, Waren.

GrosBabelin 2030,6. K.	Kammerherr, Christoph Aug. u. General Major Carl Helmuth Gebrüd. von Lepel.
Basedow ⚷]*NeuBasedow | TO. Seedorf | o Christinenhof Z. Langwitz, Gessin | X. und Schwinkendorf †] IX. 15207,14. M.	Friedrich, Graf von Hahn. (17160)
Faulenrost |]*Dempzin | Liepen TO. und Hungerstorf IX. | 12279,2. S.	
Hinrichshagen, KielM. * Levenstorf u. Anth. in Panschenhagen 3800,6 W.	
Lansen *] ⸸ und Schwarzenhof 3252,3. W.	
Rittermannshagen † o TO. XI. 2546,4. M.	
„*Borgfeld* †*] VI. 1600,13" S.	Albrecht von Malzahn, Graf von Plessen.
Bredenfelde | *] Bredenfelde Anth. II. 6.	2921, Wichard Wilhelm von Heyden.
Breesen † II. *] Z. 3601,13. N.	Stallmeisters, Carl Heinrich von Engel Erben. (14222)

Briggow ⚓ *] II. — 2966,2.“ Kammerherr, Ernst Philipp Friedrich von Oertzen.

Bristow ♀ * o Z. Grube und Glasow] | VI. 4479,1. M. Friedrich Schläger.

Bülow ♂) KB. und Antheil in Tessenow Z. 8283,4.“ = Johann Heinrich Degener.

Chemnitz, Oel M. * III Pinnow ⚓] u. Krapp M. * 5859,12“ N. Major, Bernhard Heinrich von Klinggräff.

Deven, Hof ⚓] Z. KB. 1345,2: } Hauptmann, Georg Carl von Below.
Deven, Dorf II. — u. Meierei 1403,4. W. }

Grofs- ⚓] u. K. Flotow * IV. u. Kavelstorf I. 4470,15. W. Staatsminister, Otto Carl Friedrich von Vofs.

Gädebehn | *] und Friederichsruh 3638,6. S. Gädebehn, Pfarr Anth. 300. } Rittmeister, Detloff Ludwig von der Lancken. (26127)

Galenbeck *] 2612. S. Kammerherr, Adolf Friederich von der Lancken.

Gr. u. Kl. Gievitz ♂] KB. Z. * ? und Minenhof 4942,4“ W. Kammerherr, August Ernst Friedrich Graf von Vofs.

Kirch- u. Schlofs Grubenhagen ??? ♂] * Vorwerk, Vollrathsruh, Hallalit, Steinhagen | VI. Gr. Lukow, Barz, Peenhäuser | Kl. Lukow | Krevtsee II. o 15279,6. T. Molzow und Ilkensee] 2763, 10. S. } werden, Namens der grosherzoglichen Lehn Kammer, sequestrirt. (31283)

Rothenmoor *] Dahmen ⚓ Sagel | IV. Antheil in Lupendorf III. | und am Malchiner See o 5687,1. M. } werden, Namens der grosherzoglichen Lehn Kammer, sequestrirt. (31283)

Ulrichshausen Z. Rambow †* VI. u. Markshagen 5221,13. Grubenhagen, Antheil 750. } werden, Namens der grosherzoglichen Lehn Kammer, sequestrirt. (31283)

Gützkow, Adamshof, Hüttenhof und Roekwitz † III. *] 4485,11.“ S. Die Pfarre daselbst.

„Grofsen Helle ⚓] * Z. u. Lüdershof 5488,14. W. Sophie Friederike Wilhelmine, Gräfin von Moltke, geb. von Blücher.

Friedrich Wilhelm Flügge.

KleinHelle ✝ *] 2591,6. S.	Hauptmann, Christian Elisa Bogislav von Ferber.
Kalübbe	u. Neuhof 2282,1 N Woggersin ✝ *] 2796,2.	Heinrich Johann Friedrich Blanck.
Kargow ✝] * o III. — † in Federow und Charlottenhof 2702,2"	Carl Friedrich Christoff von Schuckmann.
Kastorf † Z.] und Zwiedorf ✝ VIII. 4861,6." S.	Oberjägermeister, Friedrich Detlov Graf von Moltke.
Kittendorf *] VI. Mittelhof und Oevelgünde Kittendorf † Pfarrlehn *Kittendorf*, — Antheil: Jürgenstorf ✝ *] IV. — und Vofshagen 4219,11.	5410,8. S. — Landrath, Gustav Diederich von Oertzen.
Knorrendorf und Mannhagen 1135,13 S.	Carl Ernst August von Zülow.
Gros- u. Kl. Kraase ✝ 3038, 9": S.	Carl Wilhelm von Genzkow.
Kriesow | 1907,2." S.	Hauptmann, Hans Gustav von Malzahn.
in Krukow, 150.	Die Pfarre zu Rehse (3910)
Lapitz ✝ IV. Z. 1405,4. P. Wrodow 1143,3.	Johann Gottlieb Neumann.
in Grofsen Lukow 871,14:"	S. Amt *Neustadt.*
Liepen ✝ III. o und Klein-Brustorf 2615,1. P. Adamsdorf 1176,7.	Kammerherr, Heinrich Leopold August Graf von Blumenthal.
Klein Lukow *] Z. und Carlstein 1719,9:- Z.	Ludwig Heinrich Schulz.
Lupendorf | Anth. III. 1218,1.	S. Tressow, A. *Neustadt.*
Luplow ✝] und Carlshof Z. 3282,5. S.	Kammerherr, Joachim von Vofs.
Möllen † * — u. Buchholz II. o 2606,15.	Carl, Achaz, Wilhelm und Albrecht, Gebrüder von Schuckmann.
in Möllenhagen 2131,13: in Möllenstorf 1507,2"	S. Amt *Neustadt.*
Passentin ✝] 1904,11. P.	Friedrich Wilhelm Nicolai.

„Penzlin ♁ o * DZ. — Stadt Schloſs und Vogtei, Mallin ⸸ o AltenRehse † Wustrow] Z. * Lübkow IV. " |] Werder, o Neuhof Bauhof * Krukow " ⸸] 12351,1. Rahnenfelde 464,7. P.	ViceLandmarschall, Ferdinand Baron von Malzahn. (33138)
„Peckatel] † IV. * Jennyhof, Brustorf Peutsch } 3566 9 P.	Friedrich, Baron von Malzahn.
GroſsPlasten Z.] 1870,8. W.	Carl Ernst Hans von Saldern.
KleinPlasten *] 1985,11. W.	Hauptmanns, August Albrecht von Blücher Erben.
Puchow *] 1590,9. P.	Lieutenant, Anton von Berg
Rockow und Eikhof 1301,14.	Johann Meinke.
Rosenow] III. ⸸ 2308,11 " S. Rosenow, Antheil I.	Carl Leopold von Blücher. Die Pfarre zu Kastorf. (5625)
Rumpshagen ⸸ * 2679,14. W.	Johann Friedrich von Gundelach.
Scharpzow — 1200. Schloen — † VI. K.-Loh-u. WalkM. *] u. NeuSchloen 2097,7.	Grosherzogl. Kammer. S. Torgelow, A. *Neustadt.* (22280)
BurgSchlitz, Karstorf, Görzhausen u. Hohen-Demzin ⸸ *] II. Z. 5489,3. T.	GeheimerLegationsRath, Hans Graf von Schlitz.
Schorssow ♁) II. o u. Carlshof Z.] 2914,10. " T.	Oberamtmann, Georg Carl Friedrich Siebmann.
Schwandt ⸸ *] — Marienhof und Voſsfeld 4208,15. "	Kammerherr, David von Voſs.
Tarnow ⸸ 1777,11. S.	Georg Haberland.
Varchentin †] Z. o * ? VI. — 4216,12. " : S.	Landrath, Joachim Gustav von Ferber.
GrosVarchow † *] 2768,1 " S.	Kammerrath, Johann Carl David Zimmermann.
KleinVielen * |] TO. Langhagen und Hartwigshof 3673,15. P.	Procurator, Rudolf Jahn.
Ziddorf ♁) *] III. 2913,12. "	Georg Wilhelm Pogge.

b) zum District Güstrow. 4

PSt. Teterow, Lage.

GrofsenKötel, Antheil II 602,12 T.	S. BurgSchlitz.
Poelitz | VII. 1164,9.	S. Diekhof, A. *Güstrow.*
in Prebberede 263,12.	S. Amt *Gnoien.*
Remplin | — * Pampow VI.] Retzow | V. Wendischhagen * VIII. mit Antheil am MalchinerSee o 11530,10. Alt - ⸸ und NeuPanstorf 2726,1 T.	Georg Wilhelm, regierender Fürst zu *Schaumburg Lippe.*
KleinRidsenow u. *Trotzenburg* 1021,3. " ¡ L.	Friedrich Wilhelm Diederichs Erben.
Wozeten Z. 765,14.	S. Wardow, A. *Güstrow.*

22) im *Amte Wredenhagen*, District Waren. 35

PSt. Malchow, Mirow, Röbel, Waren, Wittstock.
(18,081,877 []R.)

Arensberg † Schneide M. * o Z. KB. TO.] u Hartenland 5326,1 Mi.	Friedrich, Graf von Hahn.
Below, Hütte und ⸸ in *Grabow* 1450,14. R.	Samuel Gottfried Rudeloffs Erben.
Buchholz ⸸ *] 2621,14. R. in *Buchholz* 569.	XXIV. *Hauswirthe* daselbst. Die Pfarre zu Röbel.
Dambeck Z. u. *Carlshof* 2858,2. Bollewick 1621,1 " *Karchow* ⸸ III. * o Z. und *Erlenkamp* 2270,1. R. Nätebow ⸸ 1178,3. "	Adolph Friedrich, Baron von LangermannErlenkamp. (15015)
Dammwolde †] X. * und *Jäbitz* 3535,12. R.	Hartwig Gustav Düſsler. (2386)
Finken ⸸ * *Knüppeldamm, Heidromel* und *Bütow Z.* |] III. 8155,3. Gotthum Z. | KB. mit Antheil an der Müritz o 2955,5. R.	Ludwig Gerhard Hartwig, Graf von Blücher.

Grabenitz

Grabenitz mit Antheil an der Müritz o 1408,14. W. — Oberforstmeister, Georg Wilhelm von Lücken.

Grabow] | 2218,1. R. — XVI. Hauswirthe daselbst.

Jürgensthal 284,4. / Winkelhoff 140,8" — Major, Georg Friedr. Dietr. Philipp von Flotow.

Kampz † IV. mit Antheil in Zepkow 1687,11. R. / Kampz, PfarrAntheil 300. — Grosherzogliche Kammer.

Gros- und KleinKelle * o und Zierzow] 3905,3" R. / HauptsMühle — Vice-Präsident, August von Bülow.

Kelle, Antheil 300" — Die Brüderschaft zu Röbel.

Klink †] * mit Antheil an der Müritz o 1334,6: W. — Lorenz Friedrich Kähler.

Krümmel † * o] Troja, Ahrensfelde und Ichlim TO. 3895,13. Mi. — Georg Heinrich Wilhelm Friedrich von Ahrenstorf.

Lebbin] II. 2356,8" Ma. — Major, Ernst Andreas von Grape.

Leizen † *] IV. 3540. R. / Hinrichsberg — 1466,2. — Johann Friedrich von Gundlach.

Alt- und NeuLeppin o Roggentin † Z.] u. BolterM. * 3360,10" Mi. / Klopzow 1491 13:" / Retzow | und Rechlin ♂ IV. 3669,15" Mi. / Retzow, PfarrAnth. 150. — RegierungsRath, Werner Friedrich Ludwig Baron von Hammerstein. (5698)

Ludorf † Gneve * Zielow | VIII. mit Antheil an der Müritz o 5712,1. R. — Joseph Ernst von Knuth.

Massow † * o Eychensruh und Kornhorst III. 3945,3: R. — Rittmeister, Adam Ernst von Lücken.

Melz † * Z. KB. *Friedrichshof Augusthof*, *Solzow*, *Priborn* VII. mit Antheil in *Karbow* und an der *Müritz* o 10159,11. R. — Friedrich August von Ferbers Erben. (25112)

Netzeband *] X. Grüneberg und 6539,7: Wi.
Schönberg: 4 *] Dovensee u. DofsKr. 2981,13: W.
Spitzkuhn 859,2 " R.

Wackstow 900. R.

Wendhof 1435,13 " M.
Poppentin Anth. IV. 963,8.

Wildkuhl 1298,5. R.

Dovensee
Druſedow, ErblandHofmeister, Hans Ferdinand Valentin Graf von Königsmark.
Georg Christian Wilhelm Krell.
(S. Dambeck.)
Carl Friedrich von der Kettenburg: 1825.
Johann Carl Reuter.
Carl Peter Johann und August Peter David, Gebr. Baronen LeFort.
GeheimeRäthin, Christine Sophie Tugendreich von Flotow.
(Geheimerath, AdolfAlbrecht Wilhelm von Flotow.)

---

2 C) *Uebrige Landbegüterte*, 112

welche nicht zu Landtagen berufen werden, noch daselbst Stand oder Stimme haben; vorhin (1621) beiden Herzogthümern MecklenburgSchwerin und Güstrow gemeinschaftlich, daher auch noch jetzt zu keinem der ritterschaftlichen Kreise gehörig; seit der Consolidirung der beiden Herzogthümer aber (1695) privative unter Schwerinscher Souverainetät. (35,140,580 □R.)

I. *Kloster Güter*: (Allodien) 160 H. 60 Scheffel,

mit deren Pächtern (17,612,325 □R.)

gehören den fundirten, mittelbaren JungfrauenKlöstern Augsburgischer Confession in den Herzogthümern Mecklenburg, durch den Reichsschluſs vom 25. Febr. 1803 §. 35. 36. der freien landesherrlichen Disposition überlassen, welcher durch eine Vereinbarung mit der Ritter- und Landschaft vom 22. April 1809 entsagt ist. (*StaatsKalender* 1804, II, 188; 1810, II, 197.) Sie werden von gesammter Ritter- und Landschaft auf Landtagen und sonst vertreten. Die mit *Cursiv*Schrift gedruckten, steuern zum Cataster der Ritterschaft.

1) KlosterAmt *Dobbertin* 57840 Scheffel. 19

im District *Güstrow*, vormaligen *Fürstenthum Wenden*, für CistercienserNonnen, im Jahr 1238 gestiftet. (10,625,877 □R.)

PostStation Dobbertin.

Altenhagen!	5 DreiviertelH. und Schmiede.
Bossow verpachtet, an	Johann Wilhelm Leopoldi.
——	Holzwärter und Krug.
GrosenBreesen!	5 Dreiviert. 1 Viert.H. u. Schule.
Darze, Hof } *D. Parchim.*	Friedrich Müller.
——Dorf } (A.Crivitz.)	3 Hauswirthe, Holzwärter und Schule.
Dobbertin?! ö —	Amt, Kloster, Bauhof, Pfarr-Kirche, 6 HalbH., Mühle, Armenhaus, Krug, Schmiede, Schule, Fischer und 14 B.
Dobbin	5 DreiviertelHüfner.
Garden	3 Dreiv.H. Mühle u. Fischerei.
Gerdshagen, Hof	Müller.
——— Dorf! —	6 Dreiv.H. Schmiede u. Schule.
Jellen	TheerOfen.
Kleisten	S. Spendin.
zu Kläden!	Förster, Fischer, 5 B. u. Krüger.
- KirchKogel	Kirche, Pfarre und Schule.
RumKogel (Amt Lübz)	Fidler.
Lähnwitz	Ziegelei.
Lenzen (Distr. Rostock)	Wilhelm Puls.
Lohmen! ö —	7 DreiviertelH., PfarrKirche, Schule und Fischer.
Mestlin, Hof und Meierei	Carl Sauerkohl.
—— Dorf?!	12 DreiviertelH., PfarrKirche, Förster, Mühle, Krug, Schmiede, Ziegelei und Schule.
Mühlenhof und Krug	Hamann.
Neuhof und Kläden	Georg Wienke.
Nienhagen	3 DreiviertelHüfner.
Oldenstorf!	8 DreiviertelH. und Schule.
Rüest!	9 DreiviertelHüfner, Kirche, Schule und Krug.
Schwinz —	Forsthof.

Seelstorf, Hof	Freudenfeld.
—— Dorf!	4 DreiviertelH. und Schule.
Spendin	Christian Friedrich Lierow.
KleinUpahl!	Baethke.
———	Forsthof und Schule.

In der Sand Probstei: (*District Waren*) 6

PSt. VorderPr.: Malchow; HinterPr.: Mirow.

Diemitz	Hinter-Probstei.	10 HalbHüfn. Kirche, Schule, Krug und Fischerei
Lärz!		12 Dreiv.- 11 Halb- 10 ViertelH.
Schwarz!		PfarrK. Schule, Kr. u. Schm.
		1 Dreiv.- 25 Halb- 4 ViertelH. Mühle, Schmiede, Kirche, Schule und Fischerei.
SchwarzerHof		Forsthof.
Lexow, Hof	Vorder-Probstei.	Friedrich Stüdemann.
—— Dorf		8 ViertelHüfner und Schule.
Roez —		Hamann.
——		Schmiede.
SchamperMühle —		PachtMüller.
Sietow, Hof mit Anth. an der Müritz.		S. Roez.
—— Dorf!		8 DreiviertelH., PfarrKirche, Schule, Krug und Förster.

2) KlosterAmt *Malchow:* 31620 Scheffel. 15

im *District Waren*, vormaligen *Fürstenthum Wenden*, für Nonnen, AugustinerOrdens, vorhin zu Röbel, im Jahr 1298 gestiftet. (5,885,000 □R.) PostStation: Malchow.

Cramon und Kraaz	Pächter: Stoll.
——	Förster.
Damerow	7 HalbHüfner und Fischer.
Drewitz	Bade.
FlesenSee, Kalpinu. Müritz	PachtFischereien.
Hagenow	Cordua.
Jabel —	12 DreiviertelH. PfarrKirche. Schule, Förster, Mühle, Krug und Schmiede.

Kisserow	9 DreiviertelH. und Schule.
Laschendorf	Cramer.
zu Laschendorf	Ziegelei.
— Lexow	Kirche.
Liepen	7 DreivirtelH., Schule u. Krug.
Loppin	5 ViertelH. und Holzwärter.
AltenMalchow?? ♂	Amt, Kloster, Kirche, Korn-, Oel-, Gr.- und WalkMühle, Schule, Kr., Förster und Schm.
in der Stadt Malchow	Kirche, Pfarre und Schule.
Bauhof Malchow	Klosterhauptmann v. d. Lancken.
Malkwitz (A. Lübz) —	Heinrich Seiz.
——	Krug und Fischerei.
Penkow —	6 DreiviertelH. und Schule.
Poppentin Antheil	4 Dreiv.H. Kirche und Schule.
Gr. u. Kl. Rehberg u. Mühle	N. N. Rosenow.
Rothehaus b. Poppentin —— — Kieth	Holwärter.
Sembzin u. KleinSembzin	Friedrich Engel.
Hohen Wange*lin*, Hof	Wittwe Reinholtz.
—————— Dorf	7 Dreiviert H., Kirche, Schule, Mühle, Fischer, Kr. u. Schm.

3) KlosterAmt *Ribnitz:* 6360 Scheffel. 4.

im *WarnowDistrict* der *Herrschaft Rostock*, 1324 für Nonnen, FranciscanerOrdens, gestiftet. (1,001,428 □R.)
PSt. Ribnitz.

Bockhorst und Rockhorst	Moll, Bliemeister, Ascher, Pächter.
Carlewitz (Amt	
Emekenhagen Ribnitz.)	
Kuhlrade	6 DreiviertelH. und Förster.
Poppendorf	3 Voll- 4 Viertelhüfner, Schule, Holzwärter und Mühle.
zu Ribnitz ♂	Amt, Kloster, PfarrKirche, Mühle und Schmiede.
Kloster *Wulfshagen*, Hof	Friedrich Foisack, Pächter.
—————— Dorf	3 Hauswirthe, Kirche, Schule und Förster.

4) Kloster *zum heil. Kreuz* in Rostock.

in der *Herrschaft Rostock*, gestiftet 1270 für CistercienserNonnen: ist unter der HufenZahl, wie unter der Entsagung und Vertretung (s. 98. I.) nicht begriffen. S. *Rostocker District*. (526639 □R.)

LüttenKlein, *Schmarl*, *Volkenshagen*, Hof	(Amts Schwaan.)	4 Voll-Michelis,	4 Viertelhüfner.
——— Dorf in Rostock	(A. Ribnitz.)	Dose, 4 Hauswirthe, Mühle u. Schm. Klosterhof und Kirche.	Pächter.

II. Rostocker District: steuert für 130¾ H. 69½ Schfl.

bestehet aus den, theils dem grosherzoglichen Hause, theils der Stadt Rostock und den dortigen geistlichen Stiftungen, theils PrivatEigenthümern gehörigen, bei der Landestheilung 1621 zwischen den beiden Herzogthümern MecklenburgSchwerin und Güstrow, ungetheilt gebliebenen *GemeinschaftsOertern*, und wird auf Landtagen von der Stadt Rostock vertreten. (12,124,458 □R.) PSt. Rostock.

1) im Amte *Ribnitz:* 29

Alberstorf 1448,8.
Harmstorf III. 582,7.
Oberhof 1304,15.
Rostocker Wulfshagen 1797,15. } Grosherzogliche Kammer. (4086)

Bartelsdorf * 2740,14.
Bentwisch IV. — 1099,8.
Broderstorf III. | 1169,7.
Ikendorf 1279,3.
Kassebohm — 1839,14.
Kessin * VI.] 1167,3.
Riekdahl V. 1087,11.
Oberhagen III. 2290,2.
Niederhagen 3397,10.
Markgrafenheide 414,14.
Mittel Rövershagen † V. *Rostocker Heide* und *Hinrichshagen* | 7008,2.
Stuthof | 1655,15.
Willershagen VI. | 3214,6. } Die Stadt Rostock. (3343)

Göldenitz | IV. Z. 2857,10.
in *Schlage* V. Z. 1129,3.
- *Bentwisch* II. 398,10.
- *Dierkow* III. 792,10.
} Das Hospital St. Georg in Rostock.

Volkenshagen *] IV. 1846,10. S. Kloster zum heiligen Kreuz. (1830)

Cordshagen u. *LandKr.* 1178,11.
Jürgeshof 493,15.
Purkshof 2042,10.
Vogtshagen | * V. 2863,9.
} Das Gotteshaus zum heil. Geist in Rostock.

Beselin * 1388,5. Geschwister, Grafen und Gräfinnen von Rittberg.

Bussewitz 1103,5. Gustav Melms.

Finkenberg — *KleinKussewitz* } 1588,13: Ernst Christoff Frehse.

GroßKussewitz und *Horns M.* *] 2013,7. General Lieutenant, Bernhard von Pressentin.

HohenSchwarfs I. | 1832,3 | " verwittwete Amtmannin C. C. Lepper.

2) Im Amte *Schwaan:* 17

Biestow IV. 1304.
Huckstorf — 924,11.
} Grosherzogliche Kammer. (17854)

Gragetopshof 1225. Die Stadt Rostock.

Dalwitzenhof * 258,9.
Diederichshagen | VII! 1849,15.
in *Elmenhorst* VII ! 1227,10
Niendorf VIII ! | — 1649,13.
} Das Hospital St. Georg in Rostock.

Barnstorf VII. 2240,1.
Bramow IV. *KayenM.* * u. *Kabuzenhof* 1116,3.
} Das Gotteshaus zum heil. Geist in Rostock. (19691)

GrossenKlein | XX. 1698.
GrossenSchwarfs | VIII. 1983,1.
KleinStove V. | 733,7.

LüttenKlein VIII ! 1076,6.
Schmarl 1224,2.
} S. Kloster zum heil Kreuz.

Evershagen * II !] 1909,7. Das Pastorat zu St. Jacob in Rostock.

Sildemow * !] 2190,22. Joachim Frehse.

GrossenStove und *SandKrug* * — 2143,10. Dr., Carl Hermann Frehse Erben.

Wahrstorf] 1916,4. Major, Joachim Franz Detlov von Bilau.

III. *Kämmerei- und Oeconomie Güter* der Städte und milden Stiftungen: 23

steuern für $60\frac{1}{4}$ Hufen. 45 Scheffel. (5,403871 []R.)
PSt. die nebenstehende Stadt.

(a) im (Warnow-) *District Rostock:*

Bollhagen, *Borg*, *Einhusen*, *Körkwitz* | *Meierei*, *Neuhaus* Z. und *Grenz Paſs.* 2236,4. — Stadt Ribnitz (3330)

Antheil in *Loiz* II. 292,1. — —— Sternberg.

(b) im *District Wismar:*

Antheil in *Buchholz* I. 300. — Stadt Gadebusch.

(c) im *District Schwerin:*

Gehrum VI. *Bürgerhof*, *Heide Kr.* III. u. *Neuendamm* I. 440. — Stadt Boizenburg.

Göhren und *Zippendorf* — | VIII. 1712,10. — —— Schwerin.

Klein Wolde * 493,13. — —— Wittenburg.

(d) im *District Parchim:*

Bergrade | VI. 1390,14. — GeorgenK. zu Parchim (550)

Damm IX. *Gischow* † XVI. *Kiekindemark* | *Malchow* IV. *Matzlow* | XVIII. *Neuburg*, *Paarsch* * IX. *Rom* † XIII *Schalentiner M** *Strahlendorf* XI. Z. | = u. *Trotzenburg* 15779. Slate mit der Fähre* Z. VIII. 1466 5. — Stadt Parchim, (113596) (61536)

Karstädt | XX. *Hornwald Fresenbrügge* X. Z. 10. und *Muddelmasch* 3974,8. — —— Grabow.

(e) im *District Güstrow* keine.)

(f) im *District Waren:*

Quetzin IV. | 683,1. — Stadt Plau. (8430)

D) *Wismarsche Landgüter* 22 (District Wismar.)

Allodien

steuern provisorisch nur für $20\frac{1}{12}$ Ritterschaftl. Hufen.
PSt. Wismar.

Benz, $\frac{5}{8}$H. 4Voll- 7Viert.H. 5B. Klüssendorf, Hof $\frac{3}{4}$ — HeiligenGeist.

Klüssendorf, Dorf, 4 Voll- 2 Viertel H.
Martensdorf, Hof ½
Müggenburg ¾
Ruggow ⅞
Steffin ⅞
Hinter Wendorf, 1½
Mittel Wendorf ⅛, 4 Voll- 2 Viertel H.
} Hebung.

Hornstorfer Burg,
Vorder Wendorf 2¼, 3 Voll- 1 Viertel H.
} Stadt Kämmerei.

Flöte, ⅘
Triwalk, Hof 1⅕
—— Dorf, 5 Voll H. 6 B.
} St. Marien-Ziegelhofs-Hebung.

Warkstorf! 2 — St. Marien geistl. Hebung.

Gros Wolterstorf 2½, 4 Voll- 3 Viertel H., Krug und Schule,
Klein Wolterstorf, ⅘
} St. Jacobs Hebung.

Dammhusen ½ — Eigenthümer Pätow.
Klusserburg u. Kluss Mühle, 1 H. —— Ziemsen.
Kritzower Burg, —— Holland.
Lehnensruh, 1½ — Präsident von Mühlenfels.
Viereckenhof und Mühle, 1⅛ — Eigenthümer Burmeister.
Wisch! ½ — Hofrath, Carl Sibeth.
Zarnekow, 2 — Frau Catharine Ilsabe von Paltheen.
Papier- und Walkmühle, — Erb Müller.

E) *Zu Stadt Recht liegende Güter der Städte:*

(a) *District Rostock.*

Rostock: Flecken *Warnemünde*, 194 Häuser und 27 Wohnungen.

Ober- und Nieder Warnow flus, Breitling See,
Wassermühlen: von N. I. 19/32, N. II. 9/16, N. III. ⅛, N. IV. 46/48, N. V. 5/10, ⅓,
} am Mühlen-Damm,
Walk- und Lohmühlen.

2 Wasser- u. 1 Wind Mühlen, 2 Stampf- und Loh Mühlen, Wind Mühle
} vor dem Krö-peliner Th. vor dem Steinthor.

in *Rostock:* Auditorium, WeisseCollegium, Convictorium, Observatorium, 4 Regentien, } Universität zu Rostock.
Klosterhof † das Kloster zum heil. Kreuz.
Heil. Geisthof † das Hospital zum heil Geist.
in den Vorstädten { St. Georg das Hospital zum St. Georg. NeueWerder, Professor, F. C. L. Karsten.
Bützow: Grosse und kleine Vierburg, See.
Ribnitz: StadtKrug, 6 WindMühlen.
Sternberg: SternbergerBurg.

(b) *District Wismar:*

Wismar: GrubenMühle, in der Stadt.
Vor dem AltWismarschen Thor:
Gärberhof, Mühlenhof, Schmidtshof, SchweineKr., WasserM., Wiechmanshof.
Vor dem Lübschen Thor:
Liepz, wüste Insel in der Ostsee.
Laboratorium, LübscheBurg.
Jacobshof und Mühle, Gärtnerhof } St. JacobsHebung.
Vor dem Mecklenburger Thor:
Bernittenhof, GröningsMühle, Rothethor und Mühle.
Vor dem Poeler Thor:
Oevelgünne, SchweineKrug.
Gadebusch: Vorwerk *Bendhof*, Walkmühle, Ziegelei.
Kröpelin: Ziegelei, Korn- Walk- und LohMühlen.

(c) *District Schwerin:*

Boizenburg: Antheil in Altendorf, Fähre.

(d) *District Parchim:*

Parchim: Korn- und WalkM., 2 Ziegeleien, Eldenstrom.
Grabow: Ziegelhof.

(e) *District Güstrow:*

Güstrow: BülowerBurg, Brunnen, Grenzburg, GlasewitzerBurg, PriemerBurg, 4 Korn- Walk- Oel- Graupen- und LohMühlen.
Russowenhof, Sibethenhof.
Lage: PapierMühle.
Teterow: Helmshof, SteuerEinnehmer Helms.
Penzlin: StadtMühle.

(f) *District Waren:*

Waren: AlteMeierei, *Falkenhagen*, Antheil an der Müritz, TheerOfen, Warensche Wold, Jägerhof, Ziegelei, Rederang- Moor- und WarnkeSeen.

Schwenzin: PfarrGut.

Malchin: Vorwerk *Pisede*, Vorwerk *Viezerhof*, BinnenMühle, KrebsMühle, MalchinerSee, Antheil an der Peene, Ziegelei.

Malchow: Fähre, MalchowerSee, Korn- und Walkmühlen.

Plau: Gaarzer Feldmark.

Röbel: 2 WindMühlen, 1 WasserMühle, Röbelsche Wold, Ziegelei.

F) *Ritterschaftliches*
BrandSocietätsCataster.

S. die I. Tabelle.

Repartirte *BrandSchäden* von $18\frac{18}{19}$.

Sind nicht angezeiget.

G) *MecklenburgSchwerinsche HagelAssecuranz*
zu Neubrandenburg.

S. die II. Tabelle.

Repartirte HagelSchäden 1819.

ebendaselbst.

H) *Total Betrag*

des

steuerbaren Hufenstandes

der

Mecklenburg Schwerinschen Ritterschaft

und

übrigen Landbegüterten.

Hufen.	Scheffel.	$\frac{1}{32}$	Amt:	Hufen.	Scheffel. $\frac{1}{32}$
224	252	27	1 Bukow, darunter herrschaftlich:	13½	23,10
127	81	25	2 Crivitz	10¼	42, 3
103	27	19	3 Gadebusch	1	18,19
63	97	—	4 Grabow	8½	17, 6
324	171	17	5 Grevismühlen	36½	41, 2
45	72	30	6 Ivenack		
190	66	12	7 Lübz		
130	78	7	8 Mecklenburg		
120	153	22	9 Neustadt		
154	268	4	10 Schwerin	7¼	30,27
67	184	17	11 Sternberg	7½	18,22
234	201	29	12 Wittenburg	4¼	52,18
1798	250	1	Summe des Mecklenburgischen Kreises		
41	242	26	13 Boizenburg	1¾	47,19
210	112	19	14 Gnoien	6¾	23,25
70	275	—	15 Goldberg	10	69, 3
360	89	29	16 Güstrow	34	33,23
98	60	23	17 Neu Kalden		
32	250	23	18 Plau	13½	5,16
185	6	11	19 Ribnitz	33½	17,24
23	256	1	20 Schwaan	2¼	
427	209	4	21 Stavenhagen		
163	189	15	22 Wredenhagen	3¼	18 27
1614	192	23	Summe des Wendischen Kreises		
5397½	41	20	Summe der ritterschaftlichen Güter		
160	60	—	23 Kloster Aemter		
130¾	69	6	24 Rostocker District	12¼	5, 6
47¼	58	16	25 Kämmerei- und Oeconomie Güter		
407½	135	—	Summe der übrigen Landbegüterten		
5638¾	21	4	Total Summe:	207¼	12 *)

*) Etwa $\frac{1}{15}$ des catastrirten Ritterschaftlichen Hufenstandes.

I. Tabelle. (zum II. Theil) **Catastet** zu Seite 107.

der Ritterschaftlichen BrandSocietät des Mecklenburgischen und Wendischen Kreises,

mit der VersicherungsSumme ihrer Gebäude.

A) *Mecklenburgischer Kreis.*

1) Amt Bukow.

	Thlr. N$^{2}_{3}$
Altenhagen	15600
Berendshagen und Dolglas	23200
GrossenBelitz	7650
KleinBelitz, Boldenstorf, Amt Schwaan, Neukirchen mit der Pfarre	33750
Blengow	17050
Bolland	10050
Buschmühlen	15200
Clausdorf	10600
Damekow und Dreveskirchen	10000
Dannebord	7300
Detershagen	25000
Eichholz	3800
Friedrichsdorf	16200
Die Pfarre zu AltenGaarz	4900
Garvenstorf	13350
Garvsmühlen	2450
GleinGischow	7225
Gnemern	16450
Gerdshagen	24000
Gerstorf, Körchow, Büttelkow	23900
Goldberg	6000
Goldebee	29900
Gorow uod KleinBölkow	43450
Hagebök	14700
Ilow	13300
Kägsdorf	21700
AltenKarin, mit der Pfarre	33550
Kritzow	26100
Lehnenhof	6300
Lischow	28025
HohenLukow	30000
Madsow	18800
Mechelstorf	31950
Miekenhagen	8000
HohenNiendorf	9700
GrofsNienhagen	10000
KleinNienhagen	17200
Mulsow und Panzow	32900
Parchow	15800
AltPoorstorf	7400
Poischendorf	5450
Preensberg und Kartlow	15375
Pustohl	9700
Radegast	18850
Rosenhagen	9100
Rakow und Tesmannsdorf	26900
Rederank	13500
Roggow	34700
Rohlstorf	40475
GrofsenSiemen	15000
KleinSiemen	17000
Steinhagen	12000
Steinhausen	25100
Spriehusen	13600
Tatow c. p.	28250
Vogelsang	10000
KleinStrömkendorf	5300
Wakendorf	5000
Westenbrügge mit der Pfarre	19950
Wiechmannsdorf	11000
Wustrów, Tüzen	37150
Summe	1065850

2) Amt Crivitz.

	Thlr. N$^{2}_{3}$
Augustenhof	7100
LangenBrütz	20000
Bülow und Kl.Görnow, Trams, A. Mecklenburg	62375
Kölpin	10850
Friedrichsruh	7100
Frauenmark, Schönberg	9625
Gneven	7500
Goldenbow	3700
Gustävel und Schönlage	35275
Gülzow	21100
Herzberg	49750
Kressin	11000
Kritzow	18400
Langensee	8700
Lezen u. Panstorf(A.Schwerin)	22400
Müsselmow	17400
KleinNiendorf	11200
Parum	8900
Penzin	11950
KleinPritz	8750
Radepohl	11700
Rehhagen	3200
Schlieven	10200
Tessin c. p.	21475
Vorbeck	6150
Wamekow	20850
Wendorf	10000
Wessin	10900
Zaschendorf	17300
Zibühl	39650
Summe	504500

3) Amt Gadebusch.

	Thlr. N$^{2}_{3}$
Benthin	14000
Dutzow	22550
Frauenmark	13000
Ganzow	27800
Holdorf	17000
Jeese und Strestorf	19000
Käselow	10875
Kasendorf und Pieverstorf	24275
Löwitz	17400
Lüzow	20300
Othenstorf	13550
Pokrent, mit der Pfarre	30750
Roggendorf mit der Pfarre	29525
GrossenSalitz	36000
Vehlböken	16000
Vietlübbe	27300
Summe	339325

4) Amt Grabow.

	Thlr. N$^{2}_{3}$
Balow	13500
Cummin	12275
Dargelütz	17800
Meierstorf	14775
Mentin	13250
Möderitz	11875
Möllenbeck	42825
Neese	14675
Neuhof	5600
Pöltnitz	10225
Werle	22800
Summe	179600

5) Amt Grevismühlen.

	Thlr. N$^{2}_{3}$
Barnekow	36800
Beidendorf	15925
Bössow, mit der Pfarre	7450
Damshagen	27550
Dassow	31325
Dönkendorf	8825
Gramkow	14000
Gressow	23125
Harmshagen	25200
Hanshagen	11625
Harkensee	34750
Hoikendorf	17100
Hohenkirchen	10925
Johannsdorf	29300
Jassewitz	8300
Klütz	59800
GrofsKrankow	36725
KleinKrankow	17750
Levezow	12000
Lütgenhof, Prieschendorf	46850
Manderow	12575
Naudin	7900
Neuendorf	14000
Neuenhagen, Pfarre z. Kalkhorst	26525
Neuhof	6350
Oberhof	22425
Vorwerk	8875
Plüskow, Jaméln, Overhagen, Meierstorf, Steinfort, Testorf	110900
Rastorf	26000
Redewisch	18000
Sauenstorf	14600
Scharfstorf	9850
Schmachthagen	10700
Schönhof	19200
Schwansee c. p.	35425
Fräulein Steinfort	10575
GrofsStieten	21550
KleinStieten	14200
EleinWalmstorf	14350
Wendelstorf	10500
Wilmstorf	12000
Wischendorf	53525
HohenWieschendorf	8100
Wolde	5500
Summe	968950

6) Amt Lübz.

	Thlr. N$^{2}_{3}$
Altenhof und Priborn	27625
Benthen	21850
Beckendorf	11950
KleinBreesen	10975
Karow	28000
Damerow	11725
Daschow	19700
Glave	6400
Grambow	10125
Glocksin und Neuhof	32900
Greven c p.	39900
Kuppentin	16125
Lanken	26550
Neu- und GrofsPoserin	20275
Hof- und KirchLütgendorf	22125
Die Pfarre daselbst	1350
Linstow	28850
Penzlin und Neuhof	29700
WendischPriborn	4425
Louisenhof	5300
Sammit Alt und Neu	20725
Sappshagen	10600
Sophienhof	11650
Suckwitz	22575
Tannenhof	3600
Grofs- und KleinTessin	17100
Stuersche VorderM.	800
Stuersche HinterM.	1050
Weisin	19800
Summe	482975

7) Amt Mecklenburg.

	Thlr. N$^{2}_{3}$
Buchholz	7725
Eikhof	31875
GrofsenGischow	26200
Golchen	10750
Greese	9700
Jesendorf	17250
Kalenberg	15000
Katelbogen	17000
Keez	6800
Kleekamp	13700
Krassow	20550
Gr Labenz und Rotenmohr	15500
Maſslow	16150
Moisall	20000
Die Pfarre daselbst	3800
Neperstorf	18000
Necheln	4950
Rubow und Dämelow	25250
Schependorf	7150
Schimm und Tarzow	18750
Steinhagen	15975
Reinstorf	8050
Trechow	41900
Thurow	8900
Retgendorf, NeuSchlagsdorf, Flessenow	41425
Ventschow	9000
Wietow	8850
Zurow	27400
Summe	465600

8) Amt Neustadt.

	Thlr. N$^{2}_{3}$
KleinDratow	10850
Pieverstorf	10000
Redewisch	19000
Speck	14000
KleinVarchow	6800
Vielist	30650
VieliesterPfarre	3025
Summe	94325

9) Amt Schwerin.

	Thlr. N$^{2}_{3}$
Bandekow	12025
Benz	19500
KleinBrütz	23000
GrofsenBrütz	24300
Die Pfarre daselbst	5500
Cambs	15225
Cramonshagen	30000
Gr.Eixen, MühlenEixen, Goddin, Schönfeld	57000
Gottesgabe	27950
Gottmannsförde	12000
Grambow nebst Ziegelei	29100
Grünenhagen	8000
Jesenitz	12500
Kleefeld	26500
Lübzin	24000
Lissow	8225
Moltenow	7175
Mühlengeez	2900
Rosenhagen	12500
Gr Trebbow u. StückerPfarre	11150
Webelsfelde	14000
GrofsWelzin	11450
Zülow	12000
ZittowerPfarre	4000
Summe	410000

10) Amt Sternberg.

	Thlr. N$^{2}_{3}$
Bolz, Ruchow, Tieplitz	35400
Borkow	12300
Dinnies	7450
Gr Görnow	11000
Mustin	25000
Prestin	17000
Die Pfarre daselbt	2600
Gr.Raden	14550
Stieten	23400
Weitendorf	8925
Weselin, Kaarz	12050
Zülow	18300
Summe	187975

11) Amt Wittenburg.

	Thlr. N$^{2}_{3}$
Badow	23000
Banzin	28250
Boddin	21000
Brahlstorf	20925
Dammereez	24425
Dersenow	21100
Dreilützow und Harst	97500
Dreilützow wegen Altendorf	1700
Drönnewitz	34850
NeuenkircherPfarre	2200
Düssin	16625
Garlitz	10575
Hülseburg	31175
Kloddram	16850
Körchow	21550
Langenheide	5250
Lehsen	19000
Marsow	3725
Melkhof und Jesow	26925
Neuhof	16900
Perlin	34250
Quassel	14250
Raguth	18800
Rensow	26450
Röcknitz, Wolde u. Fegetasch	17100
Rodenwald	15325
Scharbow und Zapel	36250
Schossin	12000
Schwechow	20000
Söhring	5400
Tessin	27275
Tüschow	14625

	Thlr. N$^{g}_{g}$.
VellahnerPfarre	3025
Volzrade	12725
Waschow	19000
Wölzow	13400
Zühr	19600
Summe	153000
12) Amt Ivenack	100000

B) *Wendischer Kreis.*

1) Amt Boizenburg.

Badekow	15000
Beckendorf	9000
Blücher	18200
Gresse	31950
Schwartow	16400
Sprengelshof	1950
WendischLips	3350
Wiebendorf und Hof Bretzin	16200
Zarendorf	13625
Steder, Niendorf, Teschenbrügge	66175
Timkenberg	20900
Summe	230575

2) Amt Gnoien.

Böhlendorf	15000
Breesen	17600
Brunstorf	7525
Dalwitz	22500
Dammerstorf	10500
Dölitz und Boddin	30450
Die Pfarre zu Boddin	3050
Drüsewitz	18300
Duckwitz	9850
Granzow	5150
Kanneberg	4575
Kowalz	12725
Kuckstorf	4800
Langsdorf	3000
HolzLübchin	4550
Lüchow	4875
Lühburg, Gottesgabe u. Basse	16250
GrofsLunow	15000
KleinLunow	7175
Lübchin mit der Pfarre	24800
Gr. Nieköhr	15275
Nutschow	6100
Nustrow	20050
Grammow	21250
AltPannekow	12525
NeuPannekow	3800
Poggelow	19750
Remlin	7960
Repnitz	13450
Samow	7300
Schabow	5000
Schlakendorf	7200
Selpin	10000
Sophienhof	4525
Starkow	6625
Stassow	5600
Strietfeld	10850
Tangrim c. p.	16300
Thelkow	9225
Die Pfarre daselbst	2525
Viecheln	14200
Vilz	9575
Die Pfarre daselbst	3300
Vorwerk	27700
Walkendorf, Die Pfarre daselbt	17800
Warbelow	10900
Wöbkendorf	18000
Wolkow	10000
Woltow	13750
Worenstorf	18625
Summe	586625

3) Amt Goldberg.

Bellin	30800
Die Pfarre zu Bruez	1225
Diestelow	26950
Dersentin	14500
Dobbin, GrofsBäbelin	29550
Finkenwerder	2175
Langhagen	16500
KleinPoserin	2025
Severin	13050
Steinbeck	3450
Summe	139000

4) Amt Güstrow.

Ahrenshagen und Seegrube	13150
Amalienhof	10100
Appelhagen	25200
Bansow	9350
Bergfeld	2500
Carlsdorf	5500
Dehmen	10625
Diekhof	52075
Fresendorf	1875
Friedrichshagen	13100
Glasewitz	13725
Gottin	19850
Gr. Grabow u. Charlottenthal	20350
Kl. Grabow	5800
Gramzow	17100
Gremlin	21000
Hoppenrade	22100
Kassow	24800
Karcheez	12625
Klaber	8675
Koppelow	13000
KrafsowerMühle	4750
Lüssow	13650
Lübsee	26500
Lalendorf	16225
Lüdershagen	13100
Die Pfarre daselbst	2500
Matgendorf und Perow	19800
Mierendorf	17900
Neuhof	2900
Alt- und NeuPolchow	15550
Gr. Potrems	19200
Raden	28850
Recknitzer Pfarre	4375
Rothspalk	26800
Reez und Klingendorf	13000
Roggow	8350
Ridsenow	20500
Scharstorf	21275
Schönwolde	4500
Schwiessel und Gr. Bützin	27275
Spotendorf und Recknitz	20950
Striggow	6650
Vietgest c. p.	55300
Vietschow und Belitz	29125
Vogelsang	11450
Wardow	23825
Wattmannshagen	11900
Weitendorf	38850
Wesselstorf	12825
Wotrum	9450
GrofsWüstenfelde	30000
Zehna	18175
Zierstorf c. p.	38275
Summe	931525

5) Amt Neukalden.

Gorschendorf	15700
Karnitz	8600
Lelkendorf	20075
Levezow, Bukow u. Sürkow	26525
Mistorf c. p.	20200
Pohnstorf	12875
Sarmstorf	8650
Schorrentin	18000
Schwastorf	12500
Schwetzin	12200
Teschow	21650
Summe	176975

6) Amt Plau.

Leisten	14450
AltSchwerin	32000
Summe	46450

7) Amt Ribnitz.

Bandelstorf	9000
Carlsruh	7800
Dettmannsdorf	8900
Depzow und Goritz	5450
Dudendorf	11450
Dummerstorf	18250
Emekendorf	8150
Gnevitz	6800
Godow	8275
Gramstorf	1600
HohenGubkow	19500
Gutendorf	12625
Helmstorf	8700
Hinrichsdorf	19450
Horst	6750
Kölzow	9450
Die Pfarre in Kölzow	3475
Lieblingshof	14400
Liepen	9000
Lüsewitz	30300
Neuendorf	20000
Niekrenz	8150
Petschower Pfarre	3000
Redderstorf c. p.	21600
Reppelin, Barkvieren, Bohmshof	13000
AltSteinhorst	6700
NeuSteinhorst	1600
Stormstorf	4500
Stubbendorf	10600
Teutendorf	6050
KleinTessin	5750
Fahrenhaupt und Schulenberg	27600
Wehnendorf	11600
Vietow	13300
Wendorf	6000
Summe	378575

8) Amt Schwaan.

Brookhusen	7800
Prüzen c. p.	51950
Wahrstorf	9900
Wokrent	21000
Ziesendorf	16475
Summe	107125

9) Amt Stavenhagen.

Bredenfelde	15825
Bristow	19350
Die Mühle daselbst	1000
Bülow und Tessenow	12025
Chemnitz und Pinnow	26700
Deven	18000
Flotow	29375
Gievitz u. Schönau, Amts Neustadt	30000
Gützkow c. p.	30125
GrofsenHelle	17050
Kargow und Charlottenhof	12500
Kasdorf und Zwiedorf mit der Pfarre	39850
Grofs- und KleinKraase	5300
Krisow	13125
GrofsLukow	5625
KleinPlasten	15000
Remplinsche Mühlen	3000
Basedower Mühlen	3000
Kl. Ridsenow	7250
Rothenmoorsche Mühle	3000
Die Pfarre zu Röckwitz	1250
Schorssow und Carlshof	23000
Die Pfarre zu Bülow	2575
GrofsVarchow	6250
Varchentin	11950
Ziddorf	14850
Summe	347700

10) Amt Wredenhagen.

Below	10500
Buchholz	23400
Dammwolde	12650
Grabow	12275
Grabower Kirche	2000
Grabenitz	12350
Kelle	25250
Klink	18000
Krümmel	15425
Ludorf	16050
Massow	18900
Schönberg	20100
Wackstow	6450
Wendhof	17050
Wildkuhl	8500
Winkelhof	3800
Summe	222700

C) *KlosterAemter.*

Amt Dobbertin	117125
— Malchow	65675
— Ribnitz	42350
Summe	225150

D) *RostoekerDistrict:*

Bartelsdorf c. p.	14800
Bentwisch	14425
Die Pfarre daselbst	2025
Beselin	6025
Bussewitz	6500
Evershagen	11525
Gragetopshof	8825
Heil. GeistGüter	88825
St. Georg zu Rostock	55625
Ikendorf und Broderstorf	11475
Kassebohm	8175
KlosterGüter zum heil. Kreuz	18150
Kessin	11150
Willershagen	15500
KleinKussewitz	6300
Riekdahl	7100
Röversbagen c. p.	52500
HohenSchwarfs	7350
Sildemow	13100
Gr Stove	12500
Gr.Kussewitz	11000
Summe	383175

E) *KämmereiGüter:*

Der Stadt Boizenburg	13350
— — Grabow	32025
— — Güstrow	15650
— — Parchim	13525
— — Ribnitz	19150
— — Schwerin	10225
— — Waren	9825
— — Wittenburg	5300
SchalentinerMühle bei Parchim	3450
Summe	120800

F) *Städtische Grundstücke:*

RussowenHof, SibethenHof, bei Güstrow	3250 4600
Summe	7850
TotalSumme	9,456,325

Rostock, den 21. November 1810.

C. H P Koeve

Repartirte Brandschäden vom 31. Januar 18$^{18}_{19}$.

			Rthlr.	fsl.	
vom 24. August 1818	Zu Vielist,	Amt Neustadt	354	11	pro Mille 20 fsl.
	— Sammit,	— Lübz	600	—	
	— Dutzow,	— Gadebusch	150	—	
	— Langenheide,	— Wittenburg	500	—	
	— Kloster Ribnitz,		350	—	
	— Quasel,	— Wittenburg	600	—	
	— Buchholz,	— Mecklenburg	625	—	
	— Carnitz,	— NeuKalden	200	—	
	— Wessin,	— Crivitz	300	—	
			3679	11	
v. 13. Mai 1819	Zu Blücher	Amt Boizenburg	400	—	pro Mille 6 fsl.
	— AltenGaarz	— Bukow	600	—	
	— Krassow	— Mecklenburg	100	—	
			1100	—	
	Summe		4779	11	

Aus dem

Cataster der Neubrandenburger Hagel-Assecuranz

für die Feldfrüchte

der Eingesessenen des Grosherzogthums Mecklenburg Schwerin

(nach den Folien des Lagerbuchs, mit den darin versicherten Summen.)

Fol.	A) *Domainen*,	Rthlr. Gold
	1) Amt Bakendorf.	
994	Gammelin, Hof	6000
1569	—— Pfarre	250
	2) Boizenburg.	
1492	KleinBengerstorf	800
251	Gallin	4250
	Greven	4750
247	Schildfeld, Forsthof	1700
968	Schwaanheide, Hof	2500
1280	—— —— Mühle	525
1481	Vier, Hof	6500
	3) Bukow.	
1271	KirchMulsow	2500
	4) Bützow.	
1413	Wolken	3750
	5) Crivitz.	
721	Barnin	6500
	6) Dargun.	
1643	Gülitz	2200
1760	Kämmerich	11000
1667	Kleverhof	6900
1598	Lehnenhof	7000
1797	Kl.Methling	8000
	7) Doberan.	
766	Altenhof	8500
1786	Hütten	1500
1784	Konow	12000
337	Lambrechtshagen, Hof	6000
1785	Parkentin	1500
1566	Satow	5500
	8) Dömitz.	
333	Heidhof	4000
1213	Schlesin	2000
	9) Gadebusch.	
876	Bauhof Gadebusch	5000
	10) Goldberg.	
963	Zidderich	12000
	11) Grabow.	
1740	Horst	4000
964	Leussow, Dorf	3800
	12) Grevismühlen.	
178	Hilgendorf	5100
774	Proseken, Pfarre	1425
1692	Rüting	12500
942	Seefeld, Hof	3500
1221	—— Forsthof	475
1704	Thorstorf	6000
1737	Wotenitz	6000
	13) Güstrow.	
1589	Camin	10000
1739	Niex	10000
1752	Schwiesow	12000
983	Wokern, Hof	4000
	14) Hagenow und Toddin.	
639	Besendorf	8700
815	Grünenhof	6000
850	Pätow	3500
768	Picher, die Pfarre	1400
1603	Sudenhof	5500
307	Toddin, Hof	8750
1053	—— Forsthof	500
1270	Warsow, Hof	7000
	15) NeuKalden.	
1074	Neuendorf	8000
1324	Schlakendorf	10000
	16) NeuKloster.	
1537	Strameufs	8000
	17) Lübz.	
1378	Barkow	3200
1723	Bauhof	2500
58	Bobzin	8000
538	Burow, Pfarre	1000
1338	Hof Grabow	8000
1706	Kreien	10000
26	Kritzow, Hof	6000
912	Gr Niendorf, Hof	6800
229	Retzow, Hof	4000
1744	Woeten	8000
	18) Marnitz.	
1056	Jarchow	3600
	19) Mecklenburg.	
1799	Bauhof Mecklenburg	12000
	20) Neustadt.	
807	Dambeck	12000
923	Dütschow, Hof	3600
1030	Kolbow	6650
1149	Steinbeck	12750
	21) Amt Plau.	
1187	Ganzlin	5000
1435	Gnevsdorf	250
39	Nossentin	5000
1748	Reppentin	5500
32	Zarchlin	2000
	22) Ribnitz.	
636	Roggentin	4150
	23) Rossewitz.	
1751	Kronskamp	10400
1615	Levkendorf	10500
1775	Rossewitz	5000
1545	Subsin	7000
	24) Rühn.	
999	Hermanshagen	5600
	25) Schwaan.	
1729	Bliesekow	5700
224	Cambs und Friedrichshof	10000
1523	Fahrenholz	6000
465	Matersen	5000
1749	Tatchow	12000
	26) Schwerin.	
809	Buchholz, Forsthof	800
1685	Consrade	6200
1536	Drieberg	7000
1512	Friedrichsthal	1500
121	Gallentin	5200
1781	Hundorf	3000
570	Gr.Medewege	10000
377	Kl.Medewege	10625
467	Pampow, Hof	4700
	Gr.Rogahn, Hof	9675
254	Rastow	4000
1700	HerrnSteinfeld	8000
794	Stralendorf, Hof	9000
1063	—— —— 2 ErbzinsM.	800
334	KirchStuek	8400
1472	Wittenförden Erbpächter	1000
1473	—— —— Forsthof	1000
1484	—— —— ErbzinsM.	1000
1520	Wandrum	6000
	27) Stavenhagen.	
405	Kleeth	8000
480	Markow	4000
1791	Scharpzow	11000
1082	Sülten, Hof	3700
	28) Sternberg.	
537	Dabel	7000
977	Pastin	9000
	29) Tempzin.	
206	Häven	4500
306	Tempzin	7150
	30) Walsmühlen.	
793	Dümmerstük	8000
792	Walsmühlen	7500
	31) Wittenburg.	
1568	Karfft	3500
853	Vellahn, Pfarre	1000
1570	Wooldhof	1200
	32) Wredenhagen.	
1696	Bauhof	14000
1725	Kambz	5800
1577	Kiewe, Pfarre	650
	33) Zarrentin.	
321	Boisse	6700
	Summe	687075
	B) *Ritterschaft.*	
	1) Amts Boizenburg.	
1139	Badekow	4000
1265	Beckendorf	5300
1294	Gresse	10650
1279	Schwartow	7000
1327	Teschenbrügge	3000
1717	Timkenberg	8625
739	Wiebendorf	5000
168	Zarendorf 46300	2725
	2) Bukow.	
1632	Berendshagen	10000
1715	Blengow	11000
1083	HohenLukow	15000
217	Neuendorf	3400
	Tatow	2600
156	Radegast	8500
667	Sprichusen 53500	3000
	3) Amt Crivitz.	
1768	Dinnies Amt Sternberg	
	Kl.Pritz	7125
1769	Gülzow	16500
1319	Herzberg	21050
881	Langensee	4500
189	KleinNiendorf	6000
730	Nutteln	4000
1475	Wessin 67225	8050
	4) Gadebusch.	
1664	Hanshagen	10000
1663	Gr.Hundorf	7000
997	Holdorf	6000
	Meezen	7000
1707	Käselow	10000
924	Pokrent 46500	6500
	5) Gnoien.	
1798	Bäbelitz	8000
1331	Duckwitz	4400
1662	Grammow	7500
1732	Lübchin	13000
389	AltPannekow	7500
1718	Repnitz	4950
1581	Schabow	5000
1414	Stassow	3750
1738	Strietfeld	5300
202	Kowalz	
	Sophienhof	10500
1392	Thelkow	3500
1596	Wohrenstorf	6300
1597	Woltow 86200	6500
	6) Goldberg.	
33	Dobbin, Steinbeck, Ziedlitz	16775
1150	Langhagen	8000
1767	Louisenhof 24775	3000
	7) Grabow.	
1250	Mentin	4800
1599	Möllenbeck	20500
970	Neese	5400
1731	Neuhof 34900	4200
	8) Grevismühlen.	
1714	Barnekow	14000
890	Beidendorf	3300
1724	Bernstorf	6400
1021	Bobitz	3900
1587	Heukendorf	8550
1701	Quaal	2600
	Käselow	2550
	Jameln	6000
1167	Köchelstorf	4000
771	Lutterstorf	3550
692	Naudin	2000
152	Niendorf	8000
858	Petersdorf	5000
991	Plüschow	12000
976	Saunstorf	3000
998	FräuleinSteinfort	3000
1677	TastorferSteinfort	4625
201	GrapenStieten	3000
427	GrofsenStieten	6000
1716	Wahrstorf	4000
1629	Wendelstorf 111675	6200
	9) Güstrow.	
1303	Amalienhof	4000
1728	Dieckhof	5000
1730	Drölitz	6000
1223	Glasewitz	4400
1302	Gottin	12000
1762	Gr.Grabow	7000
	Charlottenthal	3000
1548	Granzow	8300
1010	Hohenfelde	3000
1059	Karcheez	6000
1014	Karow	4700
1137	Knegendorf	5000
1653	Kobrow	10000
1049	Küssow	1750
1354	Mierendorf	6000

Fol.			Rthlr. Gold
1350	Niegleve		6500
1026	Reknitz, Dorf		1200
969	Rothspalk		7000
	Carlsdorf		1250
1025	Spotendorf		10000
145	Tellow		6000
1703	Weitendorf		17225
535	Gr. Wüstenfelde	148825	13500
	10) NeuKalden.		
1151	Pohnstorf		3300
255	Rey, Hof		10200
1359	—— Mühle		250
410	Schorrentin		8825
1227	Schwastorf	28075	5500
	11) Lübz.		
55	Altenhof		5825
759	Beckendorf		3000
974	Benthen		8000
1614	Blücherhof		4000
1311	AltenGaarz		3000
61	NeuenGaarz		2000
735	Gaarzerkrug		600
1550	Grambow		5425
320	Greven		9175
	Lindenbeck		6975
1224	Karow		13800
1727	Kogel		8000
1750	Kuppentin		7450
436	Linstow		7500
1631	NeuPoserin		5000
1035	Sophienhof		6100
1616	Suckwitz	105850	10000
	12) Mecklenburg.		
731	Eikelberg		4100
1060	Fahren		8500
1639	Greese		4000
936	Kahlenberg		4550
1763	Katelbogen		8000
754	Laase		6000
184	Moisall		4750
275	Rubow		9500
972	NeuSchlagstorf		8000
1673	Trechow		25300
1691	Viezen		10000
862	Zurow	101900	9200
	13) Neustadt.		
561	Ankershagen		4000
1304	Ave		4000
1726	Baumgarten		6500
1680	Boek		5000
138	Clausdorf		2800
155	GrosDratow		7500
1310	KleinDratow		2900
1011	Lehsten		1200
1070	GrosenLukow		5600
1516	Möllenhagen		7400
1601	Möllenstorf		7000
345	AltSchönau		3500
1040	NeuSchönau		1500
369	GrosenVielen		6100
473	Vielist		14000
1532	Wendorf	85000	6000
	14) Plau.		
42	Goehren		6100
474	Gr.Poserin, Pfarre		300
1561	Jürgenshof		3700
779	AltSchwerin, Pfarre	11600	1500

Fol.			Rthlr. Gold
	15) Ribnitz.		
729	Emckenhagen		4000
1647	Helmstorf		4000
909	Liepen		6100
256	Pankelow		4300
1770	Poppendorf		3000
225	NiederRövershagen	27400	6000
	16) Schwaan.		
198	Wokrent	10000	10000
	17) Schwerin.		
1337	Cramonshagen		9000
1476	Gottmansförde		8000
877	Jesow		5000
110	Kleefeld		10500
91	Liessow		5600
931	Moltenow		4000
1436	MühlenEixen, Pfarre		200
1444	BarnerStück		8225
	Webelsfelde	57525	7000
	18) Stavenhagen.		
1195	Adamsdorf		2350
33	Gr.Bäbelin		2000
382	Bredenfelde		8000
1164	Bristow		10000
1431	HohenDemzin		7500
1501	Demzin		11000
84	Flotow		5300
1016	Gr.Gievitz		11000
317	GrosenHelle		9650
1072	Kalübbe und Neuhof		7000
441	Kastorf		5875
	Wolde		3100
	Zwiedorf		2850
90	Krisow		4000
996	Lapitz		5500
1486	Lansen		10000
1600	Liepen		1200
1293	Lüdershof		7000
1036	KleinLukow		5400
776	Mallin		2000
1535	Möllen		13675
736	Passentin		4000
159	GrosenPlasten		6000
1446	KleinPlasten		3750
170	Puchow		5000
204	Rittermannshagen, Pfarre		1100
1225	Schorssow		4000
151	Schwandt		8900
1418	Schwarzenhof		5675
166	Tarnow		6000
381	Gr.Varchow		6000
154	Wrodow		3525
626	Wustrow		1500
1318	Woggersin		9500
1426	Ziddorf	203350	4000
	19) Sternberg.		
1483	Borkow		9000
1709	Kaarz	16000	7000
	20) Wittenburg.		
929	Badow		10400
1009	Boddin		8000
1411	Brahlstorf		7300
1001	Dersenow		7500
816	Düssin		5850
880	Harst		2975
781	Körchow		10000
868	Langenheide		3600

Fol.			Rthlr. Gold
309	Lehsen		6500
1253	Pogrefs		6500
814	Raguth		6000
584	Gr.Renzow		12525
622	Waschow		8000
872	Wölzow		6000
1255	Zühr	111150	10000
	21) Wredenhagen.		
562	Ahrensberg		7300
458	Below		4800
1113	Dovensee		1000
678	Finken c. p.		26900
1087	Grüneberg		2000
433	Hinrichsberg		4000
1674	Jachitz		4900
249	GrossenKelle		6800
1560	Klink		5800
43	Lebbin		4100
717	Leisten		7600
1575	Ludorf		15000
1695	Massow		7700
1578	Melz, die Pfarre		600
1804	KlappMühle		175
1048	Netzeband		5000
394	Schönberg		5100
838	Zierzow	112775	4000
		Summe	1490525
	C) *KlosterGüter.*		
	Amt Dobbertin.		
1366	Bossow		5700
1787	Gerdshagen		4000
820	Laerz, die Pfarre		700
259	Lexow		5500
654	Mestlin		5000
1482	Neuhof		6000
253	Roez		3000
1556	Seelstorf		4000
775	Sietow		3000
1562	—— Forsthof		1600
228	Spendin		3025
	Amt Malchow.		
661	Damerow		1500
548	Drewitz		1000
1034	Hagenow		7400
640	Jabel, Dorf		4000
1009	—— Pfarre		550
660	Kisserow		4500
1160	Laschendorf		4000
642	Liepen		3300
641	Loppin		1600
1289	MalchowerMühle		600
659	Penkow		3000
904	Poppentin		1400
24	Sembzin		5000
643	HohenWangelin, Dorf		3600
737	—— Hof		2000
		Summe	84975
	D) *Städte.*		
1281	Boizenburg		1150
1642	Malchin		1500
1041	Warensche Meierei		3250
825	Wittenburg, Stadt		13575
		Summe	19475
	Recapitulation:		
	Domainen - - - -		687075
	Ritterschaft - - - -		1490525
	KlosterGüter - - -		84975
	Städte - - - -		19475
		TotalSumme	2282050

Neubrandenburg, den 24. November 1819.

Repartirte HagelSchäden 1819.

		Rtlr.	ßl.
NeuGrabow,	Amt Lübz - - - - - - - - - - - -	799	—
KirchStück, BarnerStück,	—— Schwerin - - - - - - - - - - - -	423	12
		118	2
Ziedliz,	—— Goldberg - - - - - - - - - - - -	204	46
KirchMulsow,	—— Bukow - - - - - - - - - - - -	122	38
Netzeband,	—— Wredenhagen - - - - - - - - - - - -	95	9
LübzerBauhof,	—— Lübz - - - - - - - - - - - -	908	21
Blengow,	—— Bukow - - - - - - - - - - - -	517	45
Subsin, Rossewiz,	—— Rossewiz - - - - - - - - - - - -	583	19
		233	14
Kritzow,	—— Lübz - - - - - - - - - - - -	775	12
Weitendorf,	—— Güstrow - - - - - - - - - - - -	95	30
Kronskamp,	—— Rossewiz - - - - - - - - - - - -	645	43
Stadt Boizenburg.	- - - - - - - - - - - - - - - -	38	29
	Summe:	5561	32

III. Städte, (Landschaft)

nach deren

bürgerlichem Nahrungsstande

aus den, von den Obrigkeiten und Steuerstuben jeder Stadt, in Gemäsheit der CircularVerordnung vom 26. Novbr. 1795 u. 2. Octb. 1817 Michaelis 1819 aufgenommenen Verzeichnissen der Gewerbtreibenden Einwohner; worunter die *cursiv* gedruckten Handwerker von der Landesherrschaft mit der Zunftgerechtigkeit privilegiret, allemal aber nur die Meister zu verstehen, blofse Ackerleute und Tagelöhner hingegen übergangen sind.

A) *SeeStadt Rostock.*

Die Hauptstadt des ganzen Landes, in der vormaligen *Herrschaft Rostock*, wenn gleich schon früher (1161) eine wendische Stadt, von dem Fürsten Heinrich Borwin I. zu Mecklenburg (1218) mit der StadtGerechtigkeit bewidmet, seitdem (1237-1301) die Residenz der Herren zu Rostock, seit 1323 Mecklenburgisch, und zwar (1352-1471) den Schwerinschen Herzogen, in den folgenden Landestheilungen aber (1555, 1621) beiden regierenden Linien zu Schwerin und Güstrow gemeinschaftlich, und nach Erlöschung der letzteren (1695) der Schwerinschen Linie wieder allein gehörig; seit 1419 der Sitz einer Universität, seit 1571 des Consistoriums, seit 1620 des Engeren Ausschusses der Ritter- und Landschaft, 1702-1722 und wieder seit 1748 der vorhin Güstrowschen JustizKanzlei; itzt der HauptOrt des *Warnow*Districts; hat 4 Haupt- und 3 Nebenkirchen, ein Jungfrauenkloster, 2 Hospitalien und eine lateinische Schule, auch 2 FreimaurerLogen, *zu den drei Sternen* und *Tempel der Wahrheit* genannt; hält eine Messe, einen Jahrmarkt auf der Neustadt und einen Viehmarkt auf der Altstadt.

A) *Handelsleute:* 3 Apotheker, 9 Aepfelhäker, 59 Branntweinbrenner, 55 Gros- 4 Weisbrauer, 8 Covent-Brauer, 1 Buchhändler, 3 Citronenhändler, 28 (Victualienhändler) Drögköper, 2 Essigbrauer, 41 Gastwirthe, 3 Glashändler, 172 Kaufleute, 5 Kleiderseller, 52 Krämer, 56 Krüger, 6 Korn- 2 ViehMakler, 1 Pferdehändler, 45 Salzhäker, 6 Tuchhändler, 8 Weinhändler.

B) *Künstler, Fabrikanten und Handwerker:* 1 Amidamsfabrik, 1 Ankerschmid, 2 Bader, 8 Barbiere, 25 FestBäcker, 2 LosBäcker, 14 KuchenBäcker, 1 Beckenschläger, 6 Beutler und Weisgerber, 2 Bildhauer, 3 Bleicher, 14 Boy-, Fries- und Tuchmacher, 40 Böttcher, 3 Brettsäger, 8 Buchbinder, 1 Buchdruckerei, 2 Büchsenschäfter, 2 Bürstenbinder, 2 Cattunglätter, 4 Conditoren, 1 Cichorienfabrik, 19 Holz- und Kunst-Drechsler, 4 Färber, 1 Feilenhauer, 51 Fischer, 32 Land- 20 StrandFuhrleute, 6 FischSeller, 5 Friseurs, 1 Garbrater, 42 Gärtner, 10 Glaser, 3 Gelbgiesser, 1 Glockengiesser, 9 Goldschmiede, 1 Gürtler, 1 Grützmüller, 1 Heringswraker, 6 Heringshöher, 5 Holzsetzer, 2 Hopfenmesser, 2 Hopfenwraker, 8 Hutmacher, 11 Hebammen, 2 Kammmacher, 13 Karrenfahrer, 6 Kalkverhöher, 1 Kerzengiesser, 6 Kleinbinder, 9 Klempner, 3 Knopfmacher, 1 Knopfgiesser, 2 Korbmacher, 4 Kohlenmesser, 10 Kornmesser, 1 Kreppmacher, 7 Kürschner, 3 Kupferschmiede, 1 Küttermeister, 1 Leihhaus, 4 Leimkocher, 1 Leistenschneider, 29 Lichthaken, 4 Litzenbrüder, 49 Lohgerber, 2 Lohmüller, 18 Lohnbediente, 12 Maler, 5 Maurer, 4 Miethkutscher, 8 *WasserMüller*, 4 *WindMüller*, 1 Musicant, 9 Nadler, 1 Nägelschmid, 3 Oelmühlen, 28 Pantoffelmacher, 3 Parasolmacher, 4 Pelzer, 14 Perükenmacher, 1 Petschierstecher, 4 Porteurs, 2 Posamentirer, 3 Pumpenmacher, 19 Reifer, 1 Restaurateur, 21 Riemer, 2 Rofs- und Thierärzte, 1 Sattler, 1 Schauspielhaus, 3 Scheerenschleifer, 34 Scharren- 4 Haus-Schlächter, 6 Schoppenbrauer, 10 Schulhalter, 30 Hufschmiede und Schlösser, 97 Schneider, 139 Schuhmacher, 29 AltSchuster, 96 Schiffer, 20 SchiffsNachprahmer, 2 Schützen-Zünfte, 1 Schornsteinfeger, 1 Schwerdtfeger, 4 Schweinzieher, 3 Segelmacher, 4 Seifenfabriken, 16 Spielleute, 4 Sprachmeister, 10 Steinbrücker, 9 Stellmacher, 11 Stuhlmacher, 3 Tanzmeister, 1 Theerwraker, 1 Thurmdecker, 45 Tischler, 3 TabacksFabriken, 8 Töpfer, 40 Träger, 1 Tuchscherer, 8 Uhrmacher, 1 Wagenmeister, 1 Walkmühle, 33 Lein- und Garnweber, 1 Ziegler, 7 Haus- und 4 SchiffsZimmermeister, 2 Zinngiesser, 2 Zeichenmeister, 2 Zuckersiedereien, 2 Zunderhändler.

B) *Landstädte*

des Mecklenburgischen Kreises oder des *Herzogthums Mecklenburg Schwerin.*

2) *Vorder Stadt Parchim*, (District Parchim)

im *Fürstenthum Wenden*, gestiftet vom Fürsten Heinrich Borwin I. (1218) demnächst (1237-1270) einer eigenen fürstlichen Linie, seit 1275 aber den Herren zu Werle, und zwar von der älteren Linie, gehörig, nach Abgang der Fürsten zu Wenden (1436) aber Mecklenburgisch, seit 1537 der Sitz einer Superintendentur und 1564 einer lateinischen Schule, 1667-1708 des Hof- und Landgerichts, 1734-1787 der Königl. Preussischen Pfand-Administration und seit 1818 des Ober-Appellations-Gerichts beider Grosherzogthümer; itzt der Haupt-Ort des Elden-Districts, mit einer Freimaurer-Loge F. L. *zur Treue*; hält 2 Jahrmärkte in der Alt- und 2 in der Neustadt,

1 Apotheker, 19 *Fest-* und *Los-Bäcker*, 5 Barbier, 6 Weissgerber, 9 *Böttcher*, 34 *Boy-* und *Friesmacher*, 20 Branntweinbrenner, 20 Brauer, 3 Buchbinder, 1 Buchdrucker, 1 Büchsenschäfter, 3 *Chirurgen*, 1 Conditor, 5 Drechsler, 1 Essigbrauer, 2 *Färber*, 11 *Fischer*, 50 *Fuhrleute* u. Ackerbürger, 2 Gärtner, 11 Gastwirthe und Herbergierer, 1 Gelbgiesser, 3 Glaser, 4 *Goldschmiede*, 1 Grützmacher, 4 *Hutmacher*, 16 Juden-Familien, 36 Kaufleute und Krämer, 1 Kesselhändler, 1 Klempner, 2 Knopfmacher, 2 Korbmacher, 2 *Kürschner*, 1 Kupferschmid, 2 Lederbereiter, 6 Lohgerber, 1 Loh-Müller, 3 Maler, 7 *Maurer*, 3 Mehlhändler, 1 *Müller*, 1 Musicant, 1 Mützenmacher, 1 Nadler, 6 *Nagelschmiede*, 1 Orgelbauer, 2 Pantoffelmacher, 1 Pappmacher, 1 Perükenmacher, 1 Pfeifenkopfmacher, 2 Pumpenmacher, 1 *Raschmacher*, 6 *Riemer*, 1 Sattler, 1 Scheerenschleifer, 11 *Schlächter*, 14 *Grob-* und *Klein-Schmiede*, 25 *Schneider*, 1 Schornsteinfeger, 77 *Amts-* 10 Frei *Schuster*, 2 *Schützen-Zünfte*, 2 Seifensieder, 3 *Seiler*, 4 *Stell-* und *Rademacher*, 1 Strohhut-Fabrik, 3 Stuhlmacher, 19 *Tischler*, 4 Tabacksfabrikanten, 5 *Tabacksspinner*, 5 *Töpfer*, 1 *Todten-Beliebung*, 11 *Tuchmacher*, 1 *Tuchscherer*, 2 Uhrmacher, 1 Walkmüller, 16 *Weber*, 5 Weinhändler, 1 Zichorienfabrik, 4 *Zimmermeister*, 2 Zinngiesser.

3) *Brüel* (District Wismar)

im *Herzogthum Mecklenburg*, gestiftet 1340 von Reimar von Plessen, seitdem zu dem ritterschaftlichen Gute daselbst gehörig und mit diesem seit 1753 erbprinzlich und bis 1754 amtssässig; hält 3 Jahrmärkte.

1 Apotheker, 5 *Bäcker*, 1 Böttcher, 3 Branntweinbrenner, 3 Brauer, 2 Chirurgen, 1 Drechsler, 1 Färber, 3 Gastwirthe, 1 Glaser, 6 Kauf- und Handelsleute, 8 JudenFamilien, 2 Kesselflicker, 4 Maurer, 1 Müller, 1 Musicant, 1 Nagelschmid, 2 Riemer, 1 Scheerenschleifer, 4 Schlächter, 6 *Grob-* und *KleinSchmiede*, 16 *Schneider*, 22 *Schuster*, 1 *SchützenZunft*, 2 Stell- und Rademacher, 6 Tischler, 2 Töpfer, 2 Weinhändler, 14 Weber, 4 Zimmermeister.

4) *Neu Bukow*, (District Wismar)

im *Herzogthum Mecklenburg*, gestiftet vor 1306. S. Amt Bukow; hält 3 Jahrmärkte.

2 Apotheker, 8 *Bäcker*, 3 Böttcher, 7 Branntweinbrenner, 5 Brauer, 3 Chirurgen, 1 Drechsler, 1 Färber, 5 Gastwirthe, 2 Glaser, 5 Kauf- und Handelsleute, 11 JudenFamilien, 1 Kesselflicker, 1 Knopfmacher, 2 Lohgerber, 1 Maler, 4 *Maurer*, 1 *Müller*, 1 Musicant, 1 Nagelschmid, 1 Rademacher, 1 Raschmacher, 4 Riemer, 1 Scheerenschleifer, 1 Schornsteinfeger, 3 Schlächter, 8 *Grob-* und *KleinSchmiede*, 13 *Schneider*, 32 *Schuster*, 2 Seiler, 8 *Tischler*, 1 *TodtenGilde*, 2 Töpfer, 9 *Weber*, 2 *Zimmermeister*.

5) *Crivitz*, (District Parchim)

in der *Grafschaft Schwerin*, gestiftet vor 1512. S. Amt Crivitz; hält 3 Jahrmärkte.

1 Apotheker, 1 Barbier, 8 *Fest-* und *Losbäcker*, 2 Böttcher, 5 Branntweinbrenner und Brauer, 2 Drechsler, 1 Färber, 1 Fischer, 7 Gastwirthe, 4 Glaser, 1 Grütz-Querre, 1 Hutmacher, 12 JudenFamilien, 7 Kauf- und Handelsleute, 1 Kesselflicker, 1 Kesselhändler, 2 Köhler, 1 Leinwandshändler, 1 Maler, 2 *Maurer*, 1 Musicant, 2 Nagelschmiede, 1 Riemer, 1 Sattler, 2 Scheerenschleifer, 4 Schlächter, 5 *Grob-* und *KleinSchmiede*, 9 *Schneider*, 39 *Schuster*, 1 *SchützenZunft*, 1 Seiler, 4 *Stell-* und *Rademacher*, 5 *Tischler*, 1 Tabackspinner, 3 Töpfer, 5 *Weber*, 2 *Zimmermeister*.

6) *Dö-*

6) *Dömitz*, (District Parchim)

1722-1733 Sitz der Güstrowschen JustizKanzlei, und 1733-1747 der Regierung Herzog Carl Leopolds, noch itzt eines ElbzollAmts. (S. Amt Dömitz, S. 11); hält 4 Jahrmärkte.

1 Apotheker, 1 *BauGilde*, 6 *Bäcker*, 3 Böttcher, 4 Branntweinbrenner, 4 Brauer, 2 Chirurgen, 1 Drechsler, 1 Färber, 11 *Fuhrleute*, 3 Gastwirthe, 2 Glaser, 1 Goldschmid, 1 GrützQuerre, 12 Kauf- und Handelsleute, 2 Hutmacher, 6 JudenFamilien, 1 Klempner, 1 Knopfmacher, 1 Korbmacher, 1 Maler, 3 *Maurer*, 1 Musicant, 1 Nagelschmid, 1 Riemer, 1 Scheerenschleifer, 5 *Schiffer*, 5 Schlächter, 7 *Grob-* und *KleinSchmiede*, 11 *Schneider*, 23 *Schuster*, 1 *SchützenZunft*, 2 Seiler, 1 Stell- und Rademacher, 10 *Tischler*, 2 Tabacksspinner, 2 Töpfer, 2 Weber, 2 Weinhändler, 1 Weisgerber, 3 *Zimmermeister*, 1 Zinngiesser, 1 Ziegler.

7) *Gadebusch*, (District Wismar)

gestiftet von F. Heinrich Borwin dem I. zu *Mecklenburg*, vor 1225. (S. Amt Gadebusch, S. 12). hält 3 Jahrmärkte.

2 Apotheker, 11 *Bäcker*, 5 *Barbier*, 4 Böttcher, 10 Branntweinbrenner, 10 Brauer, 1 Buchbinder, 6 *Drechsler*, 1 Färber, 8 *Fuhrleute*, 7 Gastwirthe, 2 Glaser, 2 Goldschmide, 2 Hutmacher, 9 JudenFamilien, 8 Kauf- und Handelsleute, 1 Kesselflicker, 2 Kesselhändler, 1 Knopfmacher, 1 Kürschner, 1 Leinwandhändler, 1 Lohgerber, 1 Maler, 1 Nagelschmid, 1 Perükenmacher, 1 Pfeifenkopfmacher, 5 Riemer und Sattler, 1 Scheerenschleifer, 3 Schlächter, 7 *Grob-* und *KleinSchmiede*, 13 *Schneider*, 47 *Schuster*, 1 *SchützenZunft*, 1 Seiler, 3 *Stell-* und *Rademacher*, 1 Sponhutmacher, 7 *Tischler*, 1 Thierarzt, 1 Tabacksspinner, 2 Töpfer, 2 Uhrmacher, 1 Walkmüller, 11 *Weber*, 4 Weinhändler, 1 Weisgärber, 1 Ziegler, 2 *Zimmermeister*, 2 Zinngiesser, 1 *LeichenBeitragsGesellschaft*.

8) *Grabow*, (District Parchim)

gestiftet von den Grafen zu *Danneberg* vor 1255, (S. Amt Grabow, S. 13): hält 4 Jahrmärkte.

1 Apotheker, 3 Barbier, 1 *BauGilde*, 14 *Bäcker*, 6 *Böttcher*, 25 Branntweinbrenner, 6 Brauer, 2 Buchbinder, 1 Chirurgus, 2 Holz- und 2 HornDrechsler, 2 Essigbrauer, 1 Färber, 6 *Fuhrleute*, 1 Fischer, 4 Gärtner, 14 Gastwirthe, 1 Gelbgiesser, 4 Glaser, 1 Goldschmid, 5 Hutmacher, 18 Kauf- und Handelsleute, 6 JudenFamilien,

1 Kerzengiesser, 1 Klempner, 2 Knopfmacher, 2 Korbmacher, 2 Kürschner, 1 Kupferschmid, 1 Leinwandhändler, 1 Lichtzieher, 4 *Lohgerber*, 1 Maler, 4 *Maurer*, 1 Müller, 1 Loh- Walk- und OelMüller, 6 Mülzer, 1 Musicant, 1 Mützenmacher, 3 Nagelschmiede, 1 Pantoffelmacher, 2 Pfeifenmacher, 9 Riemer und Sattler, 2 Scheerenschleifer, 14 *Schlächter*, 6 *Grobschmiede*, 4 *Schlösser*, 26 *Schneider*, 1 Schornsteinfeger, 49 *Schuster*, 1 *SchützenZunft*, 3 Seiler, 2 Spitzenhändler, 3 Stell- und Rademacher, 1 Stuhlmacher, 10 *Tischler*, 3 *Tabacksspinner*, 2 *TodtenZünfte*, 7 *Töpfer*, 4 *Tuch-* und *Friesmacher*, 1 Tuchpresser, 1 Tuchscherer, 2 Uhrmacher, 14 *Weber*, 2 Weinhändler, 1 Weisgerber, 4 *Zimmermeister*. 1 Zinngiesser.

9) *Grevismühlen*, (District Wismar)
gestiftet vor 1261; (S. Amt Grevismühlen, S. 14) hält 3 Jahrmärkte,
2 Apotheker, 8 *Bäcker*, 2 Böttcher, 3 Branntweinbrenner, 3 Brauer, 1 Buchbinder, 1 Chirurgus, 2 Drechsler, 2 Eisenhändler, 1 Essigbrauer, 1 Färber, 1 Fischer, 8 *Fuhrleute*, 8 Gastwirthe, 3 Glaser, 1 Glashändler, 1 Goldschmid, 3 Hutmacher, 10 JudenFamilien, 1 Kammmacher, 9 Kauf- und Handelsleute, 2 Kesselhändler, 1 Knopfmacher, 1 Lohgerber, 1 Maler, 6 *Maurer*, 1 Musicant, 2 Nagelschmide, 1 Pantoffelmacher, 1 Perükenmacher, 2 Reifer, 4 Riemer, 2 Rosärzte, 1 Scheerenschleifer, 4 Schlächter, 8 *Grob-* und *Kleinschmiede*, 18 *Schneider*, 44 *Schuster*, 2 *Stell-* und *Rademacher*, 1 *SchützenZunft*, 10 *Tischler*, 1 Tabacksfabrikant, 5 Töpfer, 1 *TodtenBeliebung*, 1 Uhrmacher, 26 *Weber*, 1 Weindhändler, 4 *Zimmermeister*.

10) *Hagenow*, (Distr. Schwerin) S. Amt Hagenow, S. 16.
gestiftet vor 1570, bis 1754 amtssässig; hält 4 Jahrmärkte.
1 Apotheker, 3 Barbier, 10 *Bäcker*, 5 *Böttcher*, 9 Branntweinbrenner, 8 Brauer, 1 Buchbinder, 1 Chirurgus, 3 Drechsler, 1 Färber, 10 Gastwirthe, 2 Glaser, 2 Goldschmiede, 1 Grützquerre, 5 Hutmacher, 12 Kauf- und Handelsleute, 13 JudenFamilien, 1 Kesselhändler, 1 Knochendreher, 1 Lichtgiesser, 2 Lohgerber, 1 Maler, 4 *Maurer*, 1 Mehlhändler, 1 Müller, 1 Musicant, 1 Nagelschmid, 1 Pfeifenmacher, 1 Pumpenmacher, 3 Riemer, 2 Seiler, 3 Scheerenschleifer, 6 Schlächter, 10 *Grob-* und *KleinSchmiede*, 23 *Schneider*, 87 *Schuster*, 1 *SchützenZunft*, 1 Steinbrücker, 5 *Stell-* und

Rademacher, 12 *Tischler*, 3 Tabacksspinner, 3 Töpfer, 1 Vieharzt, 17 *Weber*, 3 Weinhändler, 1 Weisgerber, 3 *Zimmermeister*

11) *Kröpelin*, (District Wismar)

in der *Herrschaft Rostock*, gestiftet vor 1250 und seit 1323 Mecklenburgisch; hält 3 Jahrmarkte.

1 Apotheker, 7 *Bäcker*, 3 *Böttcher*, 1 Boy und Friesmacher, 5 Branntweinbrenner, 8 Brauer, 1 Chirurgus, 2 Drechsler, 1 Färber, 8 Gastwirthe, 2 Glaser, 2 Goldschmiede, 5 GrützQuerren, 1 Hutmacher, 6 Kauf- und Handelsleute, 9 JudenFamilien, 1 Kesselflicker, 1 Kesselhändler, 2 Lohgerber, 1 Mahler, 11 *Maurer*, 1 Müller, 1 Nagelschmid, 3 Pfeifenmacher, 1 Pferdehändler, 3 *Rademacher*, 2 Riemer, 1 Scheerenschleifer, 2 Seiler, 3 Schlächter, 7 *Grob-* und *Kleinschmiede*, 11 *Schneider*, 80 *Schuster*, 1 *SchützenZunft*, 10 *Tischler*, 3 Töpfer, 18 *Weber*, 1 Ziegler, 6 *Zimmermeister*.

12) *Lübz*, (District Parchim) 1818

gestiftet vor 1370, (S. Amt Lübz, S. 18): hält 3 Jahrmärkte.

1 Apotheker, 7 *Bäcker*, 1 Barbier, 4 *Böttcher*, 17 Branntweinbrenner, 5 Brauer, 1 Chirurgus, 5 *Drechsler*, 3 Gastwirthe, 2 Glaser, 1 GrützQuerre, 6 Kauf- und Handelsleute, 6 JudenFamilien, 1 Kesselflicker, 6 *Maurer*, 1 *Müller*, 1 Musicant, 1 Nagelschmid, 2 Riemer, 2 Sattler, 4 *Schlächter*, 7 *Grob-* und *KleinSchmiede*, 11 *Schneider*, 22 *Schuster*, 1 *SchützenZunft*, 2 Seiler, 4 *Stell-* und *Rademacher*, 9 *Tischler*, 1 Tabacksspinner, 1 *TodtenZunft*, 2 Topfer, 3 *Tuchmacher*, 2 Uhrmacher, 8 *Weber*, 1 Weisgerber, 5 *Zimmermeister*.

13) *Matchow*, (District *Parchim*)

im *Fürstenthum Wenden*, gestiftet vom Fürsten Nicolaus III. zu Werle, (1235) zum Parchimschen LandesAntheil (1316-1375) gehörig und seit 1436 Mecklenburgisch; zu drei Sechstheilen unter von Flotowscher und zu ein Sechstheil unter StadtJurisdiction; hält 2 Jahrmärkte.

1 Apotheker, 13 *Bäcker*, 2 Böttcher, 4 Branntweinbrenner, 1 Chirurgus, 1 Drechsler, 1 Farber, 1 Fischer, 2 Glaser, 3 Gastwirthe, 6 Kauf- und Handelsleute, 8 JudenFamilien, 3 *Maurer*, 2 Müller, 1 Nadler, 1 Nagelschmid, 3 Riemer, 1 Scheerenschleifer, 2 Schlachter, 3 *Grob-* und 2 *KleinSchmiede*, 16 *Schneider*, 70 *Schuster*, 3 Stell- und Rademacher, 8 *Tischler*, 1 Töpfer, 104 *Tuchmacher*, 5 Tuchscheerer, 10 *Weber*, 1 Weisgerber, *Zimmermeister*, 1 Zinngiesser.

14) *Neustadt*, (District Parchim)
gestiftet vor 1291 von den Grafen zu *Schwerin*, (S. Amt Neustadt, S. 21) hält 3 Jahrmärkte.

1 Apotheker, 1 Barbier, 7 *Bäcker*, 3 Böttcher, 6 Branntweinbrenner, 11 Brauer, 1 Dammastweber, 3 Drechsler, 1 Farber, 1 Fischer, 2 *Fuhrleute*, 4 Gastwirthe, 2 Glaser, 2 Glasfahrer, 1 Hutmacher, 5 Kauf- und Handelsleute, 6 JudenFamilien, 1 Kesselbereiter, 2 *Maurer*, 1 Maler, 1 Müller, 1 Musicant, 1 Riemer, 6 *Schlächter*, 10 *Grob-* und *KleinSchmiede*, 16 *Schneider*, 24 *Schuster*, 1 *Schützen-Zunft*, 2 Seiler, 2 *Stell-* und *Rademacher*, 12 *Tischler*, 1 TabacksFabrikant, 5 Tabacksspinner, 4 Töpfer, 1 Tuchmacher, 3 Weinhändler, 12 *Weber*, 2 Zimmermeister, 1 Zinngiesser.

15) *Rehna*, (District Wismar)
(S. Amt Rehna, S. 24.) bis 1791 amtssässig; hält 4 Jahrmärkte.

1 Apotheker, 8 *Bäcker*, 6 Böttcher, 16 *Boy-* und *Friesmacher*, 3 *Barbier*, 15 Branntweinbrenner, 16 Brauer, 6 *Drechsler*, 1 Färber, 1 Fischer, 9 Fuhrleute, 8 Gastwirthe, 2 Glaser, 1 Goldschmid, 1 GrützQuerre, 2 Hutmacher, 9 Kauf- und Handelsleute, 15 JudenFamilien, 1 Kesselhändler, 1 Kerzengiesser, 1 Knopfmacher, 2 Kürschner, 3 Leinwandhändler, 1 Lohgerber, 2 Maler, 2 *Maurer*, 1 Müller, 1 Nadler, 1 Nagelschmid, 1 Perükenmacher, 3 Pferdehändler, 12 *Rasch-* und *Zeugmacher*, 4 Riemer- und Sattler, 2 Stuhlmacher, 2 Scheerenschleifer, 1 Sensenträger, 5 *Schlächter*, 7 *Grob-* und *KleinSchmiede*, 19 *Schneider*, 62 *Schuster*, 1 *Schützen-Zunft*, 3 Seiler, 2 Steinbrücker, 3 *Stell-* und *Rademacher*, 11 *Tischler*, 2 Tabacksspinner, 3 Töpfer, 1 *Todten-Zunft*, 1 Uhrmacher, 1 Walkmüller, 12 *Weber*, 1 Weinhändler, 2 Weisgerber, 3 *Zimmermeister*, 1 Zinngiesser.

16) *Schwerin*, Altst., mit der Burgfreiheit, (D. Schwerin)
(Die Zünfte und Innungen der verschiedenen Professionsverwandten in der Alt- und Neustadt sind mit einander vereinigt.

Schon 1018 eine Wendische Stadt und Vestung; aber mit eigentlicher StadtGerechtigkeit und Verfassung von dem Sachsischen Herzoge Heinrich dem Löwen 1161 bewidmet, und seitdem die Hauptstadt der *Grafschaft Schwerin*; seit 1359 Mecklenburgisch (S. Amt Schwerin, S. 25.) jetzt der HauptOrt des ElbDistricts, Sitz des Hofmarschallamts und des MilitärCollegiums, mit ei-

nem Erbgrosherzoglichen Palais, einer katholischen Kirche einem Schauspielhause, nebst einer FreimaurerLoge H. *zur Morgenröthe;* hält 3 Jahrmärkte.

2 Apotheker, 2 Badehäuser, 15 *Fest-* und *Losbäcker*, 4 *Böttcher*, 25 Branntweinbrenner, 30 Bierbrauer, 1 Bildhauer, 5 *Buchbinder*, 1 Buchhandlung, 1 Büchsenschäfter, 3 *Chirurgen*, 2 Citronhändler, 2 Conditoren, 12 *Drechsler*, 1 Essigbrauer, 1 *Färber*, 2 Fischer, 32 *Fuhrleute*, 3 Gärtner, 25 Gastwirthe, 6 *Glaser*, 1 Glashändler, 2 Gelbgiesser, 8 *Goldschmiede*, 1 Gürtler, 6 *Hutmacher*, 1 Instrumentenmacher, 38 JudenFamilien, 2 *Kammmacher*, 39 Kaufleute und Krämer, 1 Kesselhändler, 1 Kesselflicker, 3 *Klempner*, 5 *Knopfmacher*, 2 Köche, 6 Kornhändler und Makler, 2 Korbmacher, 2 *Kürschner*, 3 *Kupferschmiede*, 2 Lohgerber und Lederbereiter, 1 *LeichenBeitragsGesellschaft*, 1 *Leihhaus*, 2 Lichtzieher, 6 *Maler*, 1 *Maurer*, 1 Mechanicus, 17 Mehlhändler, 1 *Müller*, 2 *Nagelschmiede*, 3 *Pantoffelmacher*, 8 *Perükenmacher* und Friseurs, 1 Pferdeverleiher, 2 Posamentier, 1 Petschierstecher, 2 Pumpenmacher, 1 Parasolmacher, 2 Restaurateurs, 12 *Riemer* und *Sattler*, 2 Rofsärzte, 1 Scheerenschleifer, 16 *Schlächter*, 19 *Grob-* und *Klein-Schmiede*, 35 *Amts-* und 18 Frei*Schneider*, 53 *Amts-* und 30 Frei*Schuster*, 2 *Seifensieder*, 5 *Seiler*, 1 Spediteur, 1 Steinbrücker, 3 *Stuhlmacher*, 1 Strohhutfabricant, 6 *Stell-* und *Rademacher*, 1 Tapezier, 6 TabacksFabrikanten, 3 Torfmeister, 20 *Tischler*, 8 *Töpfer*, 3 Uhrmacher, 1 WallrathslichterFabrik, 13 *Weber*, 8 Weinhändler, 5 *Weissgerber*, 1 ZahnOperateur, 1 Zeugschmid, 2 *Zinngiesser*.

17) *Sternberg*, (District Rostock)

gestiftet vor 1226; zur abwechselnden Haltung des allgemeinen Landtags (1621) angewiesen, 1622-1667 der Sitz des Hof- und Landgerichts, und seit 1774 einer Superintendentur. (S. Amt Sternberg S. 27); hält 3 Jahrmärkte.

1 Apotheker, 6 *Bäcker*, 2 Böttcher, 4 Branntweinbrenner, 8 Brauer, 2 Barbier, 2 Drechsler, 7 Fischer, 12 *Fuhrleute*, 8 Gastwirthe, 4 Glaser, 1 Galanteriehändler, 1 GrützQuerre, 1 Goldschmid, 1 Hutmacher, 6 JudenFamilien, 9 Kauf- und Handelsleute, 1 Kleinhändler, 1 Lohgerber, 2 Maler, 8 *Maurer*, 3 *Müller*, 1 Nagelschmid, 1 Putzmacher, 4 Riemer, 3 Schlächter, 1 Scheerenschleifer, 6 *Grob-* und *KleinSchmiede*, 10 *Schneider*, 26 *Schu-*

ster, 1 *SchützenZunft*, 1 Seiler, 3 *Stell*- und *Rademacher*, 8 *Tischler*, 3 Töpfer, 1 Tuchmacher, 1 Uhrmacher, 8 *Weber*, 1 Weisgerber, 8 *Zimmerleute*, 1 Zinngiesser.

18) *Waren*, (District Waren)

im *Fürstenthum Wenden*, vor 1282 gestiftet, 1347-1425 die Residenz der jüngeren Linie der Herren zu Werle und Fürsten zu Wenden, seit 1436 Mecklenburgisch; itzt der HauptOrt des (Müritz-) *Districts Waren*; hält 4 Jahrmärkte.

2 Apotheker, 14 *Bäcker*, 1 Bleicher, 7 *Böttcher*, 24 Branntweinbrenner und Brauer, 1 Buchbinder, 1 Büchsenschäfter, 4 *Chirurgen*, 5 *Drechsler*, 1 Färber, 14 *Fischer*, 8 *Fuhrleute*, 14 Gastwirthe, 2 Gärtner, 1 Gelbgiesser, 2 Glaser, 3 Goldschmiede, 7 GrützQuerren, 3 Hutmacher, 1 Instrumentenmacher, 23 JudenFamilien, 12 Kauf- und Handelsleute, 1 Kesselflicker, 1 Kerzengiesser, 2 Klempner, 1 Knöpfformdreher, 1 Knopfmacher, 1 Kürschner, 1 Kupferschmid, 1 LeimFabricant, 2 Lohgerber, 3 Maler, 7 *Maurer*, 4 Musicanten, 1 Mühlenbauer, 8 *Müller*, 3 Nagelschmiede, 1 Perükenmacher, 1 Pfeifenmacher, 1 Ratzenfänger, 8 Riemer und Sattler, 2 Scheerenschleifer, 10 *Schlächter*, 11 *Grob*- und *Klein-Schmiede*, 34 *Schneider*, 81 *Schuster*, 1 Schornsteinfeger, 1 *SchützenZunft*, 1 Seifensieder, 2 Seiler, 4 Stell- und Rademacher, 1 Steinbrücker, 1 Stuhlmacher, 1 Theerschwaler, 20 *Tischler*, 2 Tabacksspinner, 1 Torfmeister, 4 Töpfer, 7 *Tuchmacher*, 2 Uhrmacher, 17 *Weber*, 6 Weinhändler, 3 Weisgerber, 1 Ziegler, 3 *Zimmermeister*, 2 Zinngiesser, 2 Zuckerbäcker.

19) *Wittenburg*, (District Schwerin)

gestiftet vor 1294 von den Grafen zu *Schwerin*. (S. Amt Wittenburg S. 29) hält 4 Jahrmärkte.

2 Apotheker, 6 *Bäcker*, 1 Barbier, 4 *Böttcher*, 5 Branteweinbrenner und Brauer, 1 Büchsenschäfter, 1 Buchbinder, 1 Chirurgus, 4 Drechsler, 1 Färber, 24 Fuhrleute, 8 Gastwirthe, 3 Glaser, 2 Goldschmiede, 3 GrützQuerren, 3 Hutmacher, 6 JudenFamilien, 10 Kauf- und Handelsleute, 1 Kerzengiesser, 1 Kesselflicker, 1 Klempner, 1 Knopfmacher, 1 Kupferschmid, 1 Lohgerber, 2 Maler, 3 *Maurer*, 1 Mehlhändler, 1 *Müller*, 1 Musicant, 1 Nagelschmid, 1 Pfeifenmacher, 1 Perükenmacher, 3 Riemer, 2 Sattler, 1 Scheerenschleifer, 2 Seiler, 5 Schlachter, 10 *Grob*- und *KleinSchmiede*, 30 *Schneider*, 43 *Schuster*, 1 *Schützen*- und

Todten Zunft, 4 *Stell* und *Rademacher*, 1 Stuhlmacher, 13 *Tischler*, 2 *Tabacksspinner*, 2 Töpfer, 1 Uhrmacher, 24 *Weber*, 1 Weisgerber, 1 Weinhändler, 1 *Zimmermeister*, 1 Zinngiesser.

C) *Landstädte* des Herzogthums *Mecklenburg-Güstrow*, Wendischen Kreises.

20 *Vorder Stadt Güstrow.*

von dem Fürsten Heinrich Borwin II. mit der Schwerinschen StadtVerfassung 1220 bewidmet und von Herrn Nicolas III. zu Werle 1248 aufs neue gestiftet (S. Amt Güstrow); jetzt der HauptOrt des Districts Güstrow, mit einer FreimaurerLoge: Phöbus Apollo genannt; hält 1 Umschlag, 3 Jahrmärkte, 1 Wollmarkt, 1 Viehmarkt; mit der

Burg- und Domfreiheit,

zum herrschaftlichen Schlos und vormaligen Collegiatstift gehörig, (1575-1702, 1734-1748, 1818) der Sitz einer Justiz-Kanzlei, früher (1708-1818) des Hof- und LandGerichts, seit 1763 des Steuer- Polizei- und städtischen Kämmerei-Collegiums, auch (seit 1553) einer Superintendentur und lateinischen Schule; mit einem (1553) säcularisirten FranziscanerKloster auf dem *Klosterhofe*.

3 Apotheker, 16 *Bäcker*, 2 Bildhauer, 8 *Böttcher*, 1 Bohrenschmid, 28 Branntweinbrenner, 28 Brauer, 3 Buchbinder, 1 Buchdrucker, 1 Büchsenschäfter, 2 Bürstenbinder, 7 *Chirurgen* und Barbier, 2 Conditoren, 8 *Drechsler*, 2 *Färber*, 2 Feuersprützenmacher, 3 Fischer, 82 *Fuhrleute*, 3 Gärtner, 35 Gastwirthe, 3 Gelbgiesser, 5 *Glaser*, 5 *Goldschmiede*, 8 GrützQuerren, 2 Gürtler, 2 Handschuhmacher, 4 Höker, 4 *Hutmacher*, 28 JudenFamilien, 1 Instrumentenmacher, 1 Kammmacher, 55 Kauf- und Handelsleute, 3 Kerzengiesser, 1 Kesselhändler, 3 *Klempner*, 3 Knopfmacher, 2 Korbmacher, 3 *Kürschner*, 2 Kupferschmiede, 1 Lackierer, 1 *LeichenBeitragsGesellschaft*, 1 *Leihhaus*, 1 Leinwandhändler, 6 *Lohgerber*, 1 Lohmüller, 8 *Maler*, 4 *Maurer*, 1 Mechanicus, 2 Messerschmiede, 2 *Müller*, 1 Musicant, 3 *Nadler*, 2 Nagelschmiede, 6 *Pantoffelmacher*, 2 Parasolmacher, 6 *Perükenmacher*, 1 Petschierstecher, 1 Posamentier, 1 Prahmfahrer, 1 Restaurateur, 16 *Riemer* und *Sattler*, 2 Scheerenschleifer, 8 Schenkwirthe, 10 *Schlächter*, 21 *Grob-* und *KleinSchmiede*, 80 *Schneider*, 1 Schornseinfeger, 2 *SchützenZünfte*, 110 *Schuster*, 3 Seifensieder, 6 Seiler, 2 Spornmacher, 8 *Stell-* und

Rademacher, 2 Stuhlmacher, 1 TabacksFabrik, 1 ThierArzt, 31 *Tischler*, 5 *Töpfer*, 1 Uhrenhandler, 5 Uhrmacher, 3 Viehverschneider, 1 WachslichtFabrik, 1 Walk- und Oelmüller, 16 *Weber*, 11 Weinhändler, 9 *Weisgerber*, 1 Ziegler, 4 *Zimmermeister*, 1 Zinngiesser.

21) *Boizenburg*, (District Schwerin)

von den Grafen zu *Schwerin* gestiftet vor 1250. (S. Amt Boizenburg S. 31) 1734-1768 der Sitz des Kurfürstl. Hannöverschen OberAufseherAmts der SpecialHypothek, auch noch eines ElbZollAmts; hält 3 Jahrmärkte 1 Viehmarkt.

2 Apotheker, 10 *Bäcker*, 4 *Barbier* und Chirurgen, 7 *Böttcher*, 14 Branntweinbrenner, 12 Bierbrauer, 2 Breihanbrauer, 2 Buchbinder, 1 Conditor, 5 *Drechsler*, 1 Essigbrauer, 1 Färber, 24 *Fischer*, 21 *Fuhrleute*, 13 Gastwirthe, 2 Glaser, 1 Gelbgiesser, 2 Goldschmiede, 4 Hutmacher, 10 JudenFamilien, 24 Kauf- und Handelsleute, 1 Kammmacher, 1 Klempner, 2 Korbmacher, 1 Kürschner, 1 Kupferschmid, 2 Lederarbeiter, 1 Maler, 4 *Maurer*, 1 Müller, 1 Musicant, 1 Nadler, 1 Nagelschmid, 1 Perükenmacher, 6 Riemer und Sattler, 1 Scheerenschleifer, 18 *Schiffer*, 3 Schiffszimmerleute, 11 *Schlächter*, 8 *Grob-* und *KleinSchmiede*, 1 Schornsteinfeger, 22 *Schneider*, 62 *Schuster*, 1 *SchützenZunft*, 1 Seifensieder, 3 Seiler, 3 *Stellmacher*, 9 *Tischler*, 2 Tabacksspinner, 3 Töpfer, 2 Uhrmacher, 3 Weinhandler, 4 *Weber*, 1 *Weisgerber*, 1 Ziegler, 2 *Zimmermeister*, 1 Zinngiesser, 1 Zuckersieder.

22) *Gnoien*, (District Güstrow)

vom Fürsten Heinrich zu Werle, als vormundschaftlichem Regenten der Herrschaft *Rostock*, gestiftet 1290. (S. Amt Gnoien S. 33); hält 3 Jahrmärkte.

1 Apotheker, 5 *Bäcker*, 1 Barbier, 4 Böttcher, 2 Boy- und Friesmacher, 3 Branntweinbrenner, 4 Brauer, 1 Buchbinder, 2 Chirurgen, 4 *Drechsler*, 1 Färber, 9 Gastwirthe, 2 Glaser, 1 Goldschmid, 4 Hutmacher, 14 JudenFamilien, 8 Kauf- und Handelsleute, 1 Kesselflicker, 1 Knopfmacher, 1 Lohgerber, 4 *Maurer*, 1 *Müller*, 1 Musicant, 1 Nadler, 1 Nagelschmid, 1 Pantoffelmacher, 5 Riemer, 1 Scheerenschleifer, 6 *Schlächter*, 8 *Grob-* und *KleinSchmiede*, 22 *Schneider*, 43 *Schuster* und Altflicher, 1 *SchützenZunft*, 2 Seiler, 5 *Stell-* und *Rademacher*, 1 ThierArzt, 6 *Tischler*, 2 Töpfer, 1 Uhrmacher, 17 *Weber*, 1 Weisgerber, 5 *Zimmermeister*, 1 Zinngiesser.

23) *Goldberg*, (District-Güstrow) (s. S. 34.)
gestiftet von den Herren zu Werle vor 1281; bis 1771 amtssässig; seit 1817 mit einer GesundheitsQuelle; hält 3 Jahrmärkte.

1 Apotheker, 1 Badehaus und Gesundbrunnen, 9 *Bäcker*, 1 Barbier, 4 Böttcher, 12 *Boy-* u *Tuchmacher*, 6 Branntweinbrenner, 1 Chirurgus, 2 Drechsler, 7 Gastwirthe, 2 Glaser, 1 Goldschmid, 2 Hutmacher, 9 JudenFamilien, 8 Kauf- und Handelsleute, 1 Lohgerber, 3 *Maurer*, 1 Müller, 1 Musicant, 3 Nagelschmiede, 1 Riemer, 2 Sattler, 1 Scheerenschleifer, 7 *Schlächter*, 7 *Grob-* und *Klein-Schmiede*, 11 *Schneider*, 43 *Schuster*, 1 *SchützenZunft*, 1 Seiler, 3 *Stell-* und *Rademacher*, 1 Stuhlmacher, 10 *Tischler*, 2 Töpfer, 1 Uhrmacher, 8 *Weber*, 2 Weisgerber, 3 *Zimmermeister*.

24) *NeuKalden*, (District Güstrow) 1818
von Herrn Heinrich Borwin III. zu *Rostock* erbauet 1244. (S. Amt NeuKalden) bis 1760 amtssässig; hält 5 Jahrmärkte.

1 Apotheker, 5 *Bäcker*, 1 Barbier, 1 Bleicher, 3 Böttcher, 7 Branntweinbrenner, 2 Brauer, 1 Boy- und Friesmacher, 1 Drechsler, 1 Fischer, 2 Gastwirthe, 2 Glaser, 1 Grützquerre, 1 Hutmacher, 10 JudenFamilien, 5 Kauf- und Handelsleute, 1 Kürschner, 3 *Maurer*, 1 *Müller*, 2 Musicanten, 1 Pfeifenmacher, 3 Riemer, 5 Schlächter, 5 *Grob-* und *KleinSchmiede*, 1 Scheerenschleifer, 12 *Schneider*, 33 *Schuster*, 1 *Schützen-* und *TodtenZunft*, 2 Seiler, 3 Stell- und Rademacher, 8 *Tischler*, 2 Töpfer, 11 *Weber*, 3 *Zimmermeister*, 1 Ziegler.

25) *Krakow*, (District Güstrow)
im *Fürstenthum Wenden*, gestiftet vor 1298, seit 1316 der Güstrowschen Linie des Hauses Werle gehörig und seit 1436 Mecklenburgisch; hält 3 Jahrmärkte.

1 Apotheker, 5 *Bäcker*, 2 Böttcher, 3 Branntweinbrenner und Brauer, 2 Chirurgen, 1 Drehorgelspieler, 7 Fischer, 2 Gastwirthe, 1 Glaser, 1 Grützquerre, 9 JudenFamilien; 5 Kauf- und Handelsleute, 1 Kalkbrenner, 2 Maurer, 1 Müller, 1 Pfeifenmacher, 2 Sattler, 1 Scheerenschleifer, 3 Schlächter, 1 Sponreisser, 2 *Grob-* 2 *Klein-Schmiede*, 6 *Schneider*, 14 *Schuster*, 1 *SchützenZunft*, 1 Rademacher, 6 *Tischler*, 1 Töpfer, 1 Tuchmacher, 4 *Weber*, 2 Zimmermeister.

26) *Lage*, (District Güstrow)

im *Fürstenthum Wenden*, von Herrn Nicolas dem III. zu Werle gestiftet 1270, demnächst zum Parchimschen LandesAntheil gehörig und seit 1436 Mecklenburgisch: hält 2 Jahrmärkte.

1 Apotheker, 1 Barbier, 5 *Bäcker*, 2 Branntweinbrenner, 2 Böttcher, 1 Chirurgus, 9 Gastwirthe, 2 Glaser, 1 Hutmacher, 6 JudenFamilien, 4 Kauf- und Handelsleute, 1 Kesselhändler, 5 *Maurer*, 1 Müller, 1 PapierMüller, 2 Riemer, 2 Scheerenschleifer, 2 Schlächter, 8 *Grob-* und *KleinSchmiede*, 10 *Schneider*, 22 *Schuster*, 1 *SchützenZunft*, 1 Seiler, 2 Stell- und Rademacher, 1 Thierarzt, 5 *Tischler*, 2 Töpfer, 8 *Weber*, 4 *Zimmermeister*.

27) *Malchin*, (District Waren)

im *Fürstenthum Wenden*, gestiftet 1236 von Herrn Nicolas III. zu Werle, 1316-1375 der Parchimschen Linie gehörig; seit 1436 Mecklenburgisch; zur umschichtigen Haltung des allgemeinen Landtags (1621) angewiesen; hält 4 Jahrmärkte.

1 Apotheker, 11 *Bäcker*, 2 Barbier, 2 Bleicher, 19 Branntweinbrenner und Brauer, 5 *Böttcher*, 2 Buchbinder, 1 Büchsenschäfter, 3 *Drechsler*, 1 Färber, 1 Fischer, 9 Gastwirthe, 1 Gelbgiesser, 3 Glaser, 2 Goldschmiede, 3 Hutmacher, 22 JudenFamilien, 1 Instrumentenmacher, 10 Kauf- und Handelsleute, 2 Klempner, 2 Knopfmacher, 1 Korbmacher, 1 Kupferschmid, 2 Kerzengiesser und Seifensieder, 2 Kürschner, 1 Lohgerber, 2 Maler, 4 *Maurer*, 2 *Müller*, 1 Musicant, 1 Nadler, 1 Nagelschmid, 2 Pantoffelmacher, 1 Pfeifenkopfmacher, 8 *Riemer* und Sattler, 1 Scheerenschleifer, 5 *Schlächter*, 12 *Grob-* und *KleinSchmiede*, 22 *Schneider*, 49 *Schuster*, 1 *SchützenZunft*, 2 *Seiler*, 3 Stell- und Rademacher, 1 Stuhlmacher, 11 *Tischler*, 2 *Töpfer*, 4 Tuch-, Fries- und Boymacher, 1 Uhrmacher, 13 *Weber*, 4 *Weisgerber*, 2 Ziegler, 2 *Zimmermeister*, 1 Zinngiesser.

28) *Marlow*, (District Rostock)

in der *Herrschaft Rostock*, gestiftet vor 1228, seit 1323 Mecklenburgisch und bis 1768 der Familie von der Lühe gehörig; hält 2 Jahrmärkte.

1 Apotheker, 4 Bäcker, 1 Böttcher, 1 Branntweinbrenner, 1 Drechsler, 4 Gastwirthe, 1 Glaser, 5 JudenFamilien, 3 Kauf- u. Handelsleute, 3 *Maurer*, 1 Müller, 1 Riemer, 3 *Schlächter*, 4 *Grob-* und *KleinSchmiede*, 7 *Schneider*, 20 *Schuster*, 1 *SchützenZunft*, 4 Stell- und Rademacher, 4 Tischler, 1 Töpfer, 16 *Weber*, 3 Zimmermeister.

29) *Penzlin*, (District Waren)

war schon früher (1170) eine Wendische Stadt, doch erst späterhin von Herrn Heinrich Borwin II. zu Werle mit der Schwerinschen StadtVerfassung bewidmet, demnächst zum Güstrowschen Antheil des *Fürstenthums Wenden* gehörig, seit 1436 Mecklenburgisch, bis 1777 der Herrschaft Penzlin unterbehörig und noch itzt unter Freiherrlich-Malzahnscher Gerichtsbarkeit daselbst; hält 3 Jahrmärkte.

1 Apotheker, 14 *Bäcker*, 1 Barbier, 5 Böttcher, 1 Boy- und Friesmacher, 13 Branntweinbrenner, 4 Brauer, 3 Drechsler, 4 Fischseller, 4 Gastwirthe, 2 Glaser, 1 Hutmacher, 13 JudenFamilien, 4 Kauf- und Handelsleute, 1 Kesselhändler, 2 Kesselflicker, 1 Knopfmacher, 1 Kürschner, 4 *Maurer*, 1 Musicant, 1 Müller, 2 Nagelschmiede, 2 *Riemer* und Sattler, 1 Scheerenschleifer, 7 *Schlächter*, 10 *Grob-* und *KleinSchmiede*, 23 *Schneider*, 45 *Schuster*, 1 *SchützenZunft*, 3 Seiler, 2 Stell- u. Rademacher, 5 *Tischler*, 4 Töpfer, 14 *Weber*, 1 Weisgerber, 1 Weinhändler, 5 *Zimmermeister*, 1 Zinngiesser.

30) *Plau*, (District Waren)

vom Fürsten Heinrich Borwin I. zu Mecklenburg 1218 gestiftet. (S. Amt Plau S. 37) hält 4 Jahrmärkte.

1 Apotheker, 1 Barbier, 13 *Bäcker*, 6 *Böttcher*, 19 Branntweinbrenner, 15 Brauer, 1 Buchbinder, 5 Drechsler, 1 Färber, 1 Fischer, 14 Gastwirthe, 2 Glaser, 1 Goldschmid, 9 GrützQuerren, 1 Gürtler, 2 Hutmacher, 13 JudenFamilien, 7 Kauf- und Handelsleute, 1 Kürschner, 1 *LeichenBeitragsGesellschaft*, 1 Leinwandhändler, 2 Lohgerber, 1 Maler, 4 *Maurer*, 1 Müller, 1 Musicant, 3 *Nagelschmiede*, 1 Perükenmacher, 4 Riemer und Sattler, 1 Scheerenschleifer, 5 *Schlächter*, 10 *Grob-* und *KleinSchmiede*, 23 *Schneider*, 1 Sshornsteinfeger, 49 *Schuster*, 1 *SchützenZunft*, 2 Seiler, 3 *Stell-* und *Rademacher*, 15 *Tischler*, 2 Tabackspinner, 4 Töpfer, 20 *Tuch-* und *Boymacher*, 1 Uhrmacher, 9 *Weber*, 2 Weinhändler, 1 Weisgerber, 1 Ziegler, 2 *Zimmermeister*, 1 Zinngiesser.

31) *Ribnitz*, (District Rostock)

gestiftet vom Herrn Waldemor zu *Rostock* 1271. (S. Amt und Kloster Ribnitz S. 38. 101) hält 2 Jahrmärkte und 1 Viehm.

1 Apotheker, 8 *Bäcker*, 2 Barbier, 2 *Böttcher*, 1 Boy- und Friesmacher, 10 Branntweinbrenner, 4 Brauer, 3 Drechsler, 1 Färber, 23 Fischer, 8 Gastwirthe, 2 Glaser, 2 Goldschmiede, 1 Hutmacher, 15 JudenFami-

lien, 16 Kauf- und Handelsleute, 1 Klempner, 1 Kesselflicker, 1 Knopfmacher, 1 Kürschner, 1 Lohgerber, 1 Maler, 5 *Maurer*, 4 *Müller*, 1 Musicant, 1 Perükenmacher, 2 Riemer, 5 Schlächter, 1 Seiler, 11 *Grob-* und *KleinSchmiede*, 13 *Schneider*, 41 *Schuster* und Altflicker, 4 Schiffer, 1 *SchützenZunft*, 4 Stell- und Rademacher, 1 Stuhlmacher, 20 *Tischler*, 4 Töpfer, 1 Uhrmacher, 19 *Weber*, 3 Weinhändler, 1 Weisgerber, 1 Ziegler, 3 *Zimmermeister*, 1 Zinngiesser.

32) *Röbel*, (District Waren)

im *Fürstenthum Wenden*, von Heinrich Borwin II. 1226 gestiftet, gehörte, 1347-1425 der Warenschen Linie des fürstlichen Hauses und seit 1436 den Herzogen zu Mecklenburg; hält 4 Jahrmärkte.

1 Apotheker, 10 *Bäcker*, 1 Barbier, 3 Böttcher, 5 Branntweinbrenner, 5 Brauer, 1 Chirurgus, 2 Drechsler, 1 Färber, 2 Fischer, 4 Gastwirthe, 1 Gärtner, 2 Glaser, 1 Goldschmid, 3 GrützQuerren, 3 Hutmacher, 14 JudenFamilien, 7 Kauf- und Handelsleute, 1 Knopfmacher, 1 Kupferschmid, 1 Maler, 3 *Maurer*, 2 *Müller*, 1 Musicant, 1 Nagelschmid, 6 *Riemer*, 1 Sattler, 1 Scheerenschleifer, 5 *Schlächter*, 8 *Grob-* und *KleinSchmiede*, 16 *Schneider*, 43 *Schuster* und Altflicker, 1 *SchützenZunft*, 1 Schornsteinfeger, 2 Seiler, 3 *Stell-* und *Rademacher*, 1 ThierArzt, 14 *Tischler*, 2 Töpfer, 1 *Tuchmacher*, 1 Uhrmacher, 23 *Weber*, 1 Weisgerber, 1 Ziegler, 4 Zimmermeister, 1 Zinngiesser.

33) *Schwaan*, (District Rostock)

gestiftet vor 1292, von den Herren zu Werle. (S. Amt Schwaan S. 40); hält 3 Jahrmärkte.

1 Apotheker, 4 *Bäcker*, 2 Böttcher, 7 Branntweinbrenner, 8 Brauer, 2 Chirurgen u. Barbier, 1 Drechsler, 8 Gastwirthe, 1 Glaser, 1 GrützQuerre, 9 JudenFamilien, 4 Kauf- und Handelsleute, 1 LederFabricant, 4 *Maurer*, 1 Müller, 2 Nagelschmiede, 1 Pfeifenmacher, 3 Riemer, 1 Scheerenschleifer, 3 *Schlächter*, 6 *Grob-* und *KleinSchmiede*, 10 *Schneider*, 16 *Schuster*, 1 Seiler, 3 Stell- u. Rademacher, 7 *Tischler*, 1 Töpfer, 8 *Weber*, 1 Zimmermeister.

34) *Stavenhagen*, (District Waren)

gestiftet 1282. (S. Amt Stavenhagen, S. 41), bis 1780 amtssässig. hält 3 Jahrmärkte.

1 Apotheker, 9 *Bäcker*, 2 Barbier, 4 *Böttcher*, 17 Branntweinbrenner, 1 Drechsler, 1 Färber, 15 Gastwirthe, 2

Glaser, 1 Goldschmid, 1 Hutmacher, 20 JudenFamilien, 10 Kauf- und Handelsleute, 1 Klempner, 1 Knopfmacher, 1 Kupferschmid, 3 *Maurer*, 1 Müller, 1 Nagelschmid, 1 Pantoffelmacher, 3 Riemer, 4 *Schlachter*, 7 *Schmiede* und *Schlösser*, 16 *Schneider*, 24 *Schuster*, 3 Seiler, 3 Stell- und Rademacher, 1 Töpfer, 5 *Tischler*, 1 *TodtenZunft*, 1 Uhrmacher, 18 *Weber*, 4 Weinhändler, 1 Weisgerber, 1 Ziegler, 3 *Zimmermeister*, 1 Zinngiesser.

35) *Sülze*, (District Rostock)

in der *Herrschaft Rostock*, gestiftet vor 1298, bis 1301 den Herren zu Rostock gehörig und seit 1323 Mecklenburgisch, bis 1768 zu den von der Lüheschen Gütern gehörig: hält 3 Jahrmärkte.

1 Apotheker, 6 *Bäcker*, 3 Böttcher, 1 Boy- und Friesmacher, 11 Branntweinbrenner, 8 Brauer, 2 Chirurgen, 1 Drechsler, 10 Gastwirthe, 1 Glaser, 1 GrützQuerre, 7 JudenFamilien, 9 Kauf- und Handelsleute, 3 *Maurer*, 2 Müller, 1 Raschmacher, 2 Riemer, 20 Salzfahrer, 7 *Schlächter*, 7 *Grob-* und *KleinSchmiede*, 6 *Schneider*, 25 *Schuster*, 1 *SchützenZunft*, 1 Seiler, 2 Stell- und Rademacher, 8 *Tischler*, 1 *TodtenZunft*, 3 Töpfer, 10 *Weber*, 2 *Zimmermeister*.

36) *Tessin*, (District Güstrow)

in der *Herrschaft Rostock*, gestiftet vor 1323 und seitdem Mecklenburgisch; hält 2 Jahrmärkte.

1 Apotheker, 12 *Bäcker*, 1 Barbier, 4 Branntweinbrenner, 5 Brauer, 3 Böttcher, 1 Bürstenbinder, 2 Drechsler, 1 Galanteriehändler, 5 Fuhrleute, 5 Gastwirthe, 2 Glaser, 1 GrützQuerre, 1 Höker, 1 Hutmacher, 13 JudenFamilien, 5 Kauf- und Handelsleute, 1 Knopfmacher, 1 Kesselhändler, 2 *Maurer*, 1 Müller, 1 Musicus, 1 Nagelschmid, 5 Riemer, 1 Scheerenschleifer, 4 Schlächter, 9 *Grob-* und *KleinSchmiede*, 18 *Schneider*, 41 *Schuster*, 1 *SchützenZunft*, 2 Seiler, 1 Spitzenhändler, 5 Stell- und Rademacher, 1 ThierArzt, 13 *Tischler*, 2 Töpfer, 1 Uhrmacher, 15 *Weber*, 2 Weinhändler, 7 *Zimmermeister*.

37) *Teterow*, (District Güstrow)

im *Fürstenthum Wenden*, von Herrn Nicolas III. 1272 gestiftet; 1317-1357 der älteren Linie des Hauses Werle gehörig, und seit 1436 Mecklenburgisch; hält 3 Jahrmärkte.

1 Apotheker, 16 *Bäcker*, 3 *Barbier*, 1 *BauGilde*, 4 *Böttcher*, 2 Bleicher, 5 Branntweinbrenner, 9 Brauer, 3 Drechsler, 1 Färber, 1 Fischer, 12 Gastwirthe, 5 Glaser, 1 Gold-

schmid, 3 GrützQuerren, 21Halbpfleger, 5 Hutmacher, 18 JudenFamilien, 9 Kauf- und Handelsleute, 1 Lohgerber, 1 Maler, 5 *Maurer*, 2 Müller, 1 Musicant, 3 Nagelschmiede, 1 Ratzenfänger, 4 Riemer und Sattler, 1 Scheerenschleifer, 9 *Schlächter*, 9 *Grob-* und *Klein-Schmiede*, 21 *Schneider*, 61 *Schuster*, 1 *SchützenZunft*, 2 Seiler, 2 Stell- und Rademacher, 7 *Tischler*, 1 Tabacksspinner, 1 *TodtenBeliebung*, 4 *Töpfer*, 1 Uhrmacher, 23 *Weber*, 2 Weinhändler, 1 Ziegler, 5 *Zimmermeister*.

D) *Städte des Fürstenthums Schwerin.*

38) *Bützow*,

mit der Schlos- und Amtsfreiheit, (District Rostock)

gestiftet vor 1302 von den Bischöfen zu *Schwerin*, und seit 1648 Mecklenburgisch; 1760—1789 der Sitz einer Universität, bis 1780 eines Pädagogiums und seit 1812 des CriminalCollegium; mit einer reformirten Kirche.

1 Apotheker, 11 *Bäcker*, 1 Bleicher, 6 *Böttcher*, 3 Branntweinbrenner, 15 Brauer, 1 Buchbinder, 5 Chirurgen, 1 Conditor, 4 Drechsler, 2 *Färber*, 3 Fischer, 2 Gärtner, 11 Gastwirthe, 1 Gelbgiesser, 3 Glaser, 5 Goldschmiede, 3 Höker, 5 Hutmacher, 21 JudenFamilien, 15 Kauf- und Handelsleute, 1 Kerzengiesser, 1 Kesselhändler, 2 Köche, 1 Klempner, 2 Knopfmacher, 1 Korbmacher, 1 Kürschner, 2 *LeichenBeitragsGesellschaften*, 1 Lohgerber, 3 *Maler*, 4 *Maurer*, 1 *Müller*, 1 Musicant, 1 Mützenmacher, 2 Nadler, 4 Nagelschmiede, 1 Papiermüller, 3 Pantoffelmacher, 2 Perükenmacher, 1 Pfeifenhändler, 2 Pumpenmachar, 2 Riemer, 3 Sattler, 2 Scheerenschleifer, 11 *Schlächter*, 12 *Grob-* und *KleinSchmiede*, 28 *Schneider*, 1 Schornsteinfeger, 67 *Schuster*, 1 *SchützenZunft*, 1 Seifensieder, 2 Seiler, 1 SpielKartenFabrik, 1 Steinbrücker, 5 *Stell-* und *Rademacher*, 2 Stuhlmacher, 2 ThierAerzte, 16 *Tischler*, 3 Töpfer, 2 Uhrmacher, 15 *Weber*, 3 Weinhändler, 3 Weisgerber, 1 Zeugschmid, 4 *Zimmermeister*, 1 Zinngiesser.

39) Neustadt *Schwerin*, (District Schwerin)

vom Herzog Friedrich Wilhelm gestiftet 26. Jun. 1705, mit einem Grosherzoglichen Palais, bis 1810 dem Witthumsitze der Herzogin Frau Mutter, auch seit 1770 Wohnsitz der JustizKanzlei des Herzogthums Schwerin; hält 2 Jahrmärkte.

1 Apotheker, 7 *Bäcker*, 1 *Böttcher*, 13 Branntweinbrenner, 13 Brauer, 2 Buchbinder, 1 Buchdruckerei, 1 Bürstenbinder, 2 Chirurgen, 26 Fischer, 13 *Fuhrleute*, 8 Gastwirthe, 1 Glaser, 1 Goldschmid, 1 Hutmacher, 12 JudenFamilien, 1 Instrumentenmacher, 1 Kunstgärtner, 2 *Kammmacher*, 17 Kauf- und Handelsleute, 1 Korbmacher, 1 Kupferdrucker, 1 Lackfabricant, 9 Leinwandhändler, 2 Lederbereiter, 8 *Maler*, 1 *Maurer*, 13 Mehlhändler, 1 Musicant, 1 Müller, 1 *Nadler*, 1 Nagelschmid, 1 Posamentier, 1 Pumpenmacher, 2 Riemer und Sattler, 1 Seiler, 1 Scheerenschleifer, 7 *Schlächter*, 8 *Grob-* und *KleinSchmiede*, 14 *Amts-* 19 Frei*Schneider*, 1 Schornsteinfeger, 11 *Amts-* und 28 Frei*Schuster*, 2 Spornmacher, 3 *Strumpfweber*, 2 *Stuhlmacher*, 20 *Tischler*, 3 TabacksFabriken, 2 Torfmeister, 1 TuchManufactur, 3 Tuchmacher, 1 Tuchscheerer, 1 Tuchpresser, 3 Uhrmacher, 10 *Weber*, 1 Weisgerber, 4 Wollkämmer, 1 *Ziegler* u. Kalkbrenner, 4 *Zimmermeister*, 3 *Zinngiesser*.

Dom Kapittelsfreiheit,

(S. Altstadt Schwerin S. 116.)

vormals bis 1648 Residenz der Bischöfe zu Schwerin, der Dom-Kapitularen und übrigen StifsAngehörigen, itzt (seit 1750) Sitz der LandesRegierung und LehnKammer, auch seit 1564 einer Superintendentur und des Gymnasium Friedericianum.

40) *Warin*, (District Wismar)

gestiftet von den Bischöfen zu Schwerin vor 1569, bis 1781 amtssässig; hält 2 Jahrmärkte.

1 Apotheker, 4 *Bäcker*, 1 Barbier, 1 Böttcher, 3 Branntweinbrenner, 6 Brauer, 2 Drechsler, 1 Fischer, 12 Gastwirthe, 2 Glaser, 4 JudenFamilien, 3 Kauf- und Handelsleute, 1 Kesselhändler, 1 Kesselflicker, 5 Maurer, 1 Müller, 1 Musicant, 2 Pferdehändler, 5 Riemer u. Sattler, 2 Schlächter, 6 Grob- und KleinSchmiede, 7 *Schneider*, 19 *Schuster*, 1 *SchützenZunft*, 3 Stell- und Rademacher, 5 Tischler, 1 Tabacksspinner, 3 Töpfer, 5 *Weber*, 2 *Zimmermeister*.

E) 41. *SeeStadt Wismar.*

(District Wismar)

in der vormaligen Herrschaft, nachherigem *Herzogthum Mecklenburg*, gestiftet 1229, gehörte bis 1477 der älteren oder Schwerinschen Linie allein, seit 1520 beiden Linien gemeinschaftlich, nach der Landestheilung 1621 aber, privative zum Herzogthum Schwerin, und von 1648-1803 der Krone Schweden: 1656-1802 der Sitz des Schwedisch-Pommerschen Tribunals; auch noch eines Consistoriums, einer Superintendentur und Schule, itzt der HauptOrt des *Ostsee*Districts, mit einer FreimaurerLoge: *zur Vaterlandsliebe;* hält 1 PfingstMkt., 1 JahrM. und 1 ViehM.

A) *Kauf- und Handelsleute:* 2 Apotheker, 11 Branntweinbrenner, 9 Brauer, 2 Citronenhändler, 17 Gastwirthe, 1 Glashändler, 21 Höker, 83 Kaufleute u. Krämer, 2 Kleiderseller, 7 Weinhändler, 3 Weisbierbrauer.

B) *Künstler und Handwerker:* 19 Fest- u. Losbäcker, 8 Beutler und Weisgerber, 8 Bierträger, 1 Bleicher, 10 Böttcher, 2 Boy- und Friesmacher, 3 Buchbinder, 1 Buchdrucker, 1 Büchsenschäfter, 1 Bürstenbinder, 1 Cattunglätter, 6 Chirurgen, 19 Drechsler, 2 Färber, 85 Fischer und Bootsleute, 9 *Fuhrleute*, 3 Gärtner, 8 Glaser, 1 Gelbgiesser, 7 Goldschmiede, 1 Gürtler, 3 Heringspacker, 1 Hopfenwraker, 8 Hutmacher, 2 Kammmacher, 1 Kartenfabrik, 2 Kerzengiesser, 1 Kesselflicker, 2 Kleinbinder, 3 Klempner, 3 Knopfmacher, 2 Kohlenmesser, 2 Korbmacher, 3 Kornmakler, 7 Kornmesser, 6 Kornträger, 5 Kürschner, 2 Kupferschmiede, 15 Lein- und Garnweber, 4 Litzenbrüder, 6 Lohgerber, 5 Maler, 4 Maurer, 2 Messerschmiede, 1 Müller, 1 Musicant, 9 Nachprahmer, 2 Nadler, 6 Nagelschmiede, 9 Pantoffelmacher, 1 Parasolmacher, 4 Perükenmacher, 5 Pelzer, 1 Pfeifenhändler, 2 Pfeifenschneider, 1 Pferdebereiter, 3 Pumpenmacher, 1 Raschmacher, 8 Riemer, 4 Sandfahrer, 1 Sattler, 1 Scharfrichter, 1 Scheerenschleifer, 54 Schiffer, 23 Schlächter, 13 Schmiede und Schlösser, 55 Schneider, 1 Schornsteinfeger, 1 SchützenZunft, 48 *Amts*- 6 Frei*Schuhmacher*, 26 AltSchuster, 1 Segelmacher, 8 Seiler u. Reifer, 6 Spitzenkrämer, 1 SteinbrückerMeister, 6 Stell- und Rademacher, 4 Stuhlmacher, 1 Tanzmeister, 1 Theer- und HeringsWraker, 10 Tischler, 2 Tabacksfabriken, 4 Töpfer, 4 Uhrmacher, 1 ViehArzt, 1 Viehschreiber, 2 Viehzieher, 1 Wagenmeister, 1 Ziegler, 3 Haus- und 2 SchiffsZimmermeister, 3 Zinngiesser.

F) Städtischer

1—4) Die vier ersten Spalten enthalten die Zahl der vollen, halben und Viertel- mithin sämmtlicher, als solche, bis zum Jahr 1819 wirklich zum städtischen Modus versteuerten Häuser jeder LandStadt, mit Ausnahme der steuerfreien herrschaftlichen, geistlichen und andern öffentlichen, oder nicht zu StadtRecht liegenden Gebäude. Hiernach ist die Zahl der Häuser, seit dem vorigen Jahr in den Landstädten um 34 vermehrt worden.

Die Eintheilung in volle, halbe und ViertelHäuser ist inzwischen blos relativ und ihr Maasstab, nach den LocalVerhältnissen jeder Stadt, verschieden

In Rostock und in Wismar ist eine andere Eintheilung, nach Häusern und Buden, gebräuchlich, wozu dort noch 124 bewohnte Keller und 20 Säale kommen.

5) Die AssecurationsSumme der, in der städtischen Brand-Societät versicherten Gebäude, wovon nur noch allein Marlow bis jetzt ausgeschlossen blieb, ist nach dem Abschluss des städtischen Brand-Convents vom 15. Novbr. 1819 angegeben.

6) Der ältere SteuerMaasstab nach Erben ist auf den itzigen Häuser- und AckerBestand jeder Stadt nicht weiter anwendlich.

7) Die SeelenZahl, mit Einschluss der Kinder ohne Unterschied des Alters, in den Städten und deren zu StadtRecht liegenden Umgebungen, ohne das Militär, ist von den OrtsObrigkeiten im Herbst 1819 aufgenommen.

8—10) Die Aecker und Wiesen jeder LandStadt sind nach der Versteuerung vom Schlusse des Jahrs 1818 angezeigt.

11) 12) Der SteuerErtrag jeder LandStadt ist vom 1. Januar bis 31. Decbr. 1818 ohne Abzug der HebungsKosten und andrer stehenden oder zufälligen Ausgaben, zu verstehen.

Von dem SteuerErtrag der Altstadt Schwerin ist der aus der *DomKapitelFreiheit* nicht abgesondert, obgleich diese eigentlich zum *Fürstenthum Schwerin* gehöret (S. 127). Eben so ist unter dem von Güstrow der von der *Burg- und DomFreiheit* und vom Klosterhofe (S. 119) mit begriffen, die auf privativen herrschaftlichen GrundEigenthum erbauet, noch itzt nicht zur Stadt gehören, sondern ursprünglich *domanial* sind, weshalb die Häuser daselbst nicht ohne landesherrlichen Consens veräussert werden dürfen.

13) Die Zahlen neben den Namen der Städte bezeichnen die □Ruthen des FlächenInhalts ihrer zu StadtRecht liegenden Feldmarken, insoferne diese bis itzt vermessen waren.

14) Die wenigen (4) Städte, wo die Todten noch in den Kirchen oder auf den Kirchhöfen innerhalb der Stadt beerdigt werden, sind zum Unterschied von denen, deren BegräbnissPlätze ausserhalb der Thore verlegt sind, mit gesperrter Schrift gedruckt.

Volle-	Halbe-	Viertel	Häuser	assecurirt zu Rthl. N⅔.	Erben	F) Städtisches CATASTER	Volks-Zahl.	Morgen Acker	Fuder 4spännige	Fuder 2spännige	Heu,	Steuer-Ertrag. Rthl.	ßl.
865H.	1193B.	124K.	2182	500,1500	——	Rostock	15449	——	——	——	——	41500	31⅔
302	149	171	622	518475	309½	Parchim . . . 3,234435	4531	1440¾	525	594		5120	20⅔
8	87	44	139	89475	2¼	Brüel	1074	424½	55	75		732	43⅓
26	63	61	150	117100	44½	NeuBukow	1074	450½	13	9		1028	2⅔
20	100	113	233	163525	157	Crivitz . . . 1,179872	1503	760⅜	——	160		1371	16⅔
64	77	20	161	227750	81	Dömitz	1681	403¼	694⅓	——		1299	17½
49	83	98	230	227550	92½	Gadebusch	1731	1216⅞	103	42		1492	11⅓
75	123	143	341	602725	133	Grabow . . . 1,587089	3011	342½	559	258		5166	25⅓
41	73	186	300	183400	78	Grevismühlen . 760100	1865	1019	93	——		1620	5⅓
20	56	212	288	274700	32⅔	Hagenow	2636	729½	574	½		2670	43⅓
29	71	139	239	118825	4	Kröpelin . . . 756734	1590	1174¾	198½	——		1311	3⅓
35	85	120	240	128450	94	Lübz	1551	736	——	169		1418	1
51	70	85	206	110950	84	Malchow	1678	449¼	59	91		766	22
64	73	54	191	142050	97¾	Neustadt . . . 1,529133	1495	217	75½	——		1218	5
25	45	112	182	242050	37½	Rehna 141867	1833	63	77	2		1773	45¾
253	230	292	675	1,034325	155¾	Schwerin, Altst.	5854	658	9	21		7633	32
41	89	112	242	186550	84	Sternberg . . . 937755	1674	504	225	——		1515	38
166	107	167	440	308075	207½	Waren . . . 7,559591	4195	399	141	557		3163	10⅔
87	103	70	260	275500	62½	Wittenburg . . 993582	1988	632½	133	282		1785	39¼
1256	1684	2199	5139	4951275	1863¼	Summa des Meckl. Kreises	40964	11620	4206¼	2260⅔	1087		47⅔
290	111	338	739	1025075	451⅓	{Güstrow	6664	2020	333	36		9220	5¼
26	27	31	84			{Burg- u. DomFreiheit	963						
61	110	113	284	596225	135	Boizenburg	2802	793	78	48		3301	25⅔

65	124	156	345	205225	122½	Gnoien . . .	1,106582	2304	766⅔	140	59	1604	43⅓
61	52	108	201	149500	73½	Goldberg		1621	742	—	339	1589	3⅓
58	63	114	235	131650	85¼	NeuKalden		1788	706½	96	27	1145	26¼
51	53	13	97	77050	57⅞	Krakow		864	221¼	—	75	500	23⅓
40	51	77	168	71450	52½	Lage		1158	278½	96	97	926	37⅓
111	186	131	428	222925	222¼	Malchin		3259	1083¾	701	—	2522	8⅓
30	31	74	135	———	31½	Marlow . . .	508700	1109	320½	68	80	626	7½
46	127	152	325	152975	44	Penzlin		2075	814	178	111	1439	20
88	139	185	412	214750	184¼	Plau	1,772698	2420	1019¼	146	155	2373	22½
50	158	147	355	196775	103½	Ribnitz . . .	1,728925	2309	1509¼	701	293	1925	31½
148	99	138	385	259200	217⅜	Röbel . . .	1,337602	2452	1342	—	226	2175	42¼
12	30	152	194	163700	41	Schwaan . . .	494808	1240	700½	122	—	1449	8¼
21	8	121	150	154850	19¼	Stavenhagen . . .		1603	458⅔	45½	48	1532	4½
45	54	111	210	95450	64¼	Sülz	858654	1681	606¼	585¼	—	1077	26
19	88	73	180	112125	60	Tessin	247085	1473	250⅙	61	55	1049	12½
47	142	258	447	205400	47½	Teterow . . .	1,097232	2730	1058⅜	73	77½	2451	22¾
1269	1613	2492	5574	40,14325	2195½	Summe des Wend. Kreises		40515	14691⅚	3223¾	1726½	36710	36
40	100	236	376	520800	135	Bützow		5330	842¾	464	42	3133	1¼
93	159	126	378	835025	135	Schwerin, NeuSt,	48574	4135	—	—	—	3284	28
9	10	10	29			Domkapittel		239					
4	47	50	101	89750	57⅞	Warin		853	222⅜	34	43	728	15⅛
137	306	412	855	1445575	327⅞	Sum.d. Fürstenth. Schwer.		8557	1064⅝	498	85	7146	36¼
2662	3603	5103	11368	10,411175	4387¼	Total Summe:			27375⅓⅙	7928	4072	84945	24½
470H.	935B.	———	1295			Wismar		8346					

(*6)

Zweite Abtheilung:
Kirchliche
Topographie und Bevölkerung.

1) Die geistliche Inspection über die kirchlichen Gemeinden des itzigen Grosherzogthums MecklenburgSchwerin war, vor der Reformation, unter die Bischöfe zu *Schwerin*, zu *Ratzeburg*, (jenseits der Sude) zu *Havelberg* (jenseits der Elde) und zu *Camin*, (jenseits der Recknitz und Peene) ausser der, zum *Lübeck*schen Kirchensprengel gehörigen Insel Poel, vertheilt; alles übrige von MecklenburgSchwerin, nebst NeuVorPommern und Rügen verblieb dem Sprengel des Bischofs zu Schwerin.

Seitdem aber die evangelischen Landesherren die EpiscopalJurisdiction mit ihrer Territorialhoheit vereinigt hatten, wurde sie den sechs Superintendenten der verschiedenen LandesAntheile in eben so vielen *Kirchenkreisen* anvertrauet; der Mecklenburgische und Parchimsche gehörten zum Herzogthum Schwerin, der Güstrowsche und Rostocksche, (nebst dem Stargardschen) zum Herzogthum Güstrow, der Schwerinsche aber zum weltlichen Gebiet des Bischofs zu Schwerin; so wie sie die SuperintendentenOrdnung von 1571 im Allgemeinen noch izt (I. Theil, S. 92-104.) begrenzet. Sie theilen sich wieder unter mehrere Präpositen in einzelne *SpecialCircul*.

Eine spätereErrichtung zweier neuerSuperintendenturen (1773) zu Sternberg und zu Doberan veranlafste eine veränderteTheilung des Mecklenburgischen und Rostockschen Kirchenkreises, die auch nach dem Aufhören der Doberanschen Superintendentur (1779) insoferne sich erhalten hat, dafs seit 1794 noch izt der Mecklenburgische Kreis theils mit dem Rostockschen, ohne Rücksicht auf die weltlichen Grenzen der beiden Herzogthümer, theils mit der Superintendentur des Fürstenthums Schwerin vereinigt ist. Von ersterem ist die Wismarche Superintendentur seit dem Westphälischen Frieden (1648) noch izt getrennt, und von allen fünf MecklenburgSchwerinschen Superintendenturen ist die Stadt Rostock, so wie die HofGemeinden zu Schwerin und Ludwigslust, unabhängig.

2) Die einzelnen, zu diesen verschiedenen geistlichen Inspectionen gehörenden Parochien sind hier mit *CursivSchrift* bezeichnet, und folgen mit ihren KirchenPatronen zur Seite, in ihrer CircularOrdnung auf einander.

3) Die FilialKirchen werden mit einem † und die Kapellen mit einem ‡ bezeichnet. Combinirte oder vagirende Mutterkirchen, nebst ihren Patronen, macht die kleine Schrift kenntlich.

4) Diejenigen Pfarren, deren Namen mit gesperrter Schrift gedruckt sind, haben ihre Ländereien nicht selbst, sondern in Erbpacht ausgethan.

5) Da, wo die Pfarren, nach der Bezeichnung des Landes-Vergleichs §. 479. dem *Herkommen* gemäfs, durch eine freie Wahl unter drei Candidaten, besetzt werden, sind die Namen der Patronen mit gewöhnlicher, die aber, wo jene nicht, sondern

eine solitäre Präsentation dem Herkommen gemäfs ist, mit gesperrter, und wo eine Abwechselung hergebracht ist, mit *Cursiv*Schrift gedruckt.

6) Parochien, deren Eingepfarrete zu den baaren Kosten des Baues und der Unterhaltung ihrer kirchlichen Gebäude theils *principaliter*, theils in *subsidium* verpflichtet sind, werden, jene durch Schwabacher diese (57) durch UncialSchrift, nach den officiellen Nachweisungen des Herrn Hofraths und Kirchenprocurators *Francke* zu Schwerin, bezeichnet.

7) Von den beigefügten Zahlen bedeuten die zur *Linken* die Summe der Erwachsenen aller christlichen Confessionen, und die zur *Rechten* die Kinder, von der Taufe bis zur Confirmation ohne Unterschied des Alters, die bei dem Namen jeder Präpositur zusammengezogen sich befinden. Beide beruhen in Parchim, Waren, Güstrow, Schwerin, Wismar und Rostock auf obrigkeitlichen Zählungen vom Herbst 1819 in allen übrigen Parochien, vermöge der CircularVerordnung vom 25. Octb. 1792, 12. März 1804 und 14. May 1818, auf den officiellen Angaben der Prediger vom November 1819, ohne das Militair. Die jüdischen Einwohner finden sich unter VIII.

8) Die ältere DiöcesenVertheilung zwischen den katholischen Bischöfen zu *Schwerin*, *Ratzeburg*, *Camin*, *Havelberg* und *Lübeck*, ist durch deren Anfangsbuchstaben mit *Cursiv*-Schrift, neben den Namen der jetzigen Präposituren, im allgemeinen nachgewiesen; so wie die itzige DistrictsEintheilung mit dessen Benennung.

9) Die eingepfarrten bewohnten Oerter jedes Kirchspiels sind nach der alphabetischen Ordnung ihrer Namen aufgeführt, und zwar zum Unterschied die ritter- und landschaftlichen Güter mit deutscher, die herrschaftlichen mit lateinischer, und die CommunionDörfer mit beiderlei Schrift, die Städte aber mit *Cursiv*Schrift, hingegen die auswärtigen Glieder disseitiger PfarrGemeinden in (Klammern) eingeschlossen, die mit einer Schule versehenen Dörfer endlich mit gesperrten Buchstaben bezeichnet.

I. Hofgemeinden

im Herzogthum Schwerin.

Ludwigslust, HofKirche: (Dist. Parchim) Landesh. (*R.*) Ludwigslust. 2911 nach obrigkeitlicher Zählung. Kleinow 250 Erwachsene, 117 Kinder.

—— *Kathol. Kirche* zu St. Helenen (130; 39) Landesherr. Die RömischKatholischen Glaubensgenossen in Ludwigslust, Dömitz, Grabow, Neustadt und Parchim.

Schwerin, Schloskirche: (s. S. 158, 1) Landesherr. (*S.*) Schlos und alle herrschaftliche Hof- und Civilbediente in Schwerin, Kalkwerder, Jägerhof, Sägerhof. Schelfwerder, Schiffbauerei, SchleifM., Schlosbleiche, Schlosgarten.

52353 II. *Meckl. Rostocksche Superintendentur* 29045

a) aus dem Mecklenburgischen KirchenKreise des

21190 *Herzogthums Schwerin: (S.)* 11780

5590 1) Präpositur Bukow: (D. Wismar.) 3125

Mulsow und *Passee!* 731 397 Landesherrschaft.
Garvensdorf, Meutin, KirchMulsow, WendischMulsow, Steinhagen, Teplitz, Wakendorf; Goldberg, Höltingsdorf, † Passee, Poischendorf, AltPoorstorf, NeuPoorstorf, LangenStück, Tüzen.

AltenBukow? 765 496 Landesherrschaft.
Bantow, AltenBukow, Clausdorf, Lischow, Nantrow, Peplow, Questin, KleinStrömkendorf, Teschow, Vogelsang, Antheil an Damkow und an Redentin.

NeuBukow! 1159 520 *Landesherrschaft*
NeuBukow Stadt und AmtsBauhof, Buschmühlen, Drüschow, Einhusen, Langendorf, Malpendorf, Panzow, Rakow, Ravensberg, Spriehusen, Steinbrink, Tesmannsdorf, Zarfzow.

Russow: 266 157 Landrath, J. von Oertzen.
Roggow, Russow, Vorwerk, Zweedorf.

AltenGaarz: 652 414 Consul Burchard.
Bastorf, Blengow, Garvsmühlen, Gaarzerhof, AltenGaarz, NeuenGaarz, Kägsdorf, Mechelsdorf, Meschendorf, HohenNiendorf, Wendelstorf, Westhof, Gr. Wustrow, Kl. Wustrow.

Biendorf u. Brunshaupt! 645 325 Landesherrschaft.
Biendorf, Büttelkow, Gersdorf, Harmshagen, Horst, Wichmannsdorf, Wischuer; Arendsee, † Brunshaupt.

Westenbrügge: 468 296 Legationsrath von Müller.
Jörnstorf, Körchow, Krempin, Lehnenhof, Parchow, Sandhagen, Uhlenbrook, Westenbrügge.

AltenKarin: 629 336 Geschwister Rösener.
Altenhagen, Bolland, Camin, Dannebord, AltenKarin, NeuenKarin, Gr. Nienhagen, KleinNienhagen, Rosenhagen, KleinSiemen.

Berendshagen: 275 184 Baron von Stenglin.
Berendshagen, Dolglas, KleinGischow, Gnemern, KleinGnemern, Pustohl, Sophienholz.

7941 2) Präpositur Doberan: (D. Rostock.) 4104
Doberan! 1151; 567 Landesherrschaft.
Doberan, Heilige Damm, Kammerhof, BackhausM., NeueM., Walkenhagen.
Retschow? 443 263 Landesherrschaft.
Einhusen, Lüningshagen, Püschow, Reinshagen, Retschow, GroßenSiemen.
Satow! 642 404 Landesherrschaft.
Gerdshagen, Horst, Miekenhagen, Radegast Rederank, Satow, Steinhagen.
Kröpelin! 1322 (Distr. Wismar) 601 *Landesherrschaft.*
Boldenshagen, Brusow, Petershagen, Diedrichshagen, Hanshagen, HaukenKoppel, Hundehagen, Jennewitz, *Kröpelin*, Schmadebeck.
Steffenshagen! 826 497 Landesherrschaft.
BadeM., KleinBollhagen, Vorder und HinterBollhagen, Brodhagen, Fulgen, Glashagen, Reddelich, Ober, Nieder und MeiereiSteffenshagen, Stülow, Wittenbeck.
Rethwisch! 390 208 Landesherrschaft.
Börgerende, Rabenhorst, Rethwisch.
Warnemünde? 997 400 Landesherrschaft.
Diedrichshagen, GroßenKlein, Schmarl, Warnemünde.
Lichtenhagen? 830 451 *Landesherrschaft.*
Admannshagen, Elmenhorst, Evershagen, LüttenKlein, Lichtenhagen, Marienehe, Nienhagen, Steinbeck.
Lambrechtshagen? 408 225 Landesherrschaft.
Bargeshagen, Lambrechtshagen, Mönchweden, Sievershagen.
Parkentin u. *Stäbelow!* 932 468 Landesherrschaft.
Altenhof, Allershagen, Bartenshagen, Bollbrücke, Hohenfelde, Hütten, Ivendorf, Parkentin, Wilsen; † Stäbelow.

3976 3) Präpositur Lübow: (D. Wismar.) 2498
Neuburg! 1172 738 Landesherrschaft.
Eichholz, Farpen, NeuFarpen, Gagezow, Gamehl, Alt- und NeuHageböck, Ilow, Kalsow, Kartlow, Krusenhagen, Madsow, Neuburg, Neuendorf,

Pölitz, HofRedentin, Steinhausen, Tatow, Zarnekow, Züsow.

Dreveskirchen! 761; 460 { Landesherrschaft. / Baron Schulz v. Ascheraden.
Blowatz, Boienstorf, Damekow, Dreveskirchen, Friedrichsdorf, Güstow, Heidekaten, Niendorf, Roberstorf, Stove, HofStrömkendorf, Wodorf.

Proseken! 738 (*K.*) 438 Landesherrschaft.
Eggerstorf, Fliemstorf, Gägelow, Proseken, Hoben, Landstorf, Stofferstorf, Weitendorf, HinterWendorf, MittelWendorf, VorderWendorf, Wische, Wolde, Groß- und KleinWoltersdorf, Zierow.

Lübow! 642 400 Landesherrschaft.
Greefe, Kletzin, Krassow, Kritzow, Levezow, Lübow, Maßlow, Rüggow, Schmackentin, Triewalk, Wietow.

Hornstorf! 316 253 *Landesherrschaft.*
Fischkaten, Hornstorf, HornstorferBurg, Kritzower Burg, Müggenburg, DorfRedentin, Rohlstorf.

Goldebee: 347 209 Joh. Christian Jac. Köster.
Benz, Goldebee, Preensberg, Tollow, Warkstorf.

5683 4) Präpositur Sternberg: (D. Rostock.) 2053

Sternberg und Sülten! 1349 715 *Landesherrschaft.*
Kobrow, *Sternberg Stadt*, Amtsfreiheit und Rittersitz, Stieten; Sagsdorf, † Sülten, Weitendorf.

Eikelberg: 541 331 Land Marschalls v. Lützow Erben.
Eikelberg, Eikhof, GroßenGörnow, KleinGörnow, GroßenLabenz; † Laase, Rotenmoor, Schependorf.

Penzin: (S. Eikelberg.) N. D. Rettich.
Penzin, WeisseKrug.

GrossenRaden: 323 187 Kammerherr von Schack.
Loiz, GroßenRaden, KleinRaden, Rosenow, Brummelkuhl, SternbergerBurg.

Witzin? 207 109 Landesherrschaft.
Neukrug, Witzin.

Ruchow: 383 232 Fürst zu SchaumburgLippe.
Bolz, NiederBolz, Lenzen, Mustin, RotenM., Ruchow, Tieplitz.

Wostrin! und Borkow: 202 — 111 — Landesherrschaft. J. G. Lübbe Erben.
Woserin; Hohenfelde, † Borkow.

Gägelow! 503 — 284 Landesherrschaft.
Gägelow, ZülowerGägelow, Pastin, Rothen, Zülow; † Dabel, Holzendorf.

Prestin: 175 — 84 Hauptmann von Prestin.
Prestin, Runow, Wilhelmshof.

b) aus dem Rostockschen KirchenKreise des

31163 *Herzogthums Güstrow.* 17265

6299 5) Präpositur Gnoien: (D.Güstr.) (C.) 3636

Tessin! 1270 — 642 Landesherrschaft.
Gramstorf, Gnewitz, Helmstorf, Kleinhof, Neppliner M., Stormstorf, Stadt *Tessin*, KleinTessin, Vieren, Wolfsberger M., Zarnewanz.

Polchow: 528 — 279 T. J. W. von Klein.
KleinDalwitz, Frohnerei, DepzowerM., Goritz, Grieve, Polchow, NeuPolchow, PolchowerHeide, Prebbereder Holz, Gr.Ridsenow, Kl.Ridsenow, Rückberg, Gräflich-Spotendorf, Trotzenburg, Viepernitz, Wessel storf.

Walkendorf: 278 — 125 Oberjägermeister, Graf v. Moltke.
Dorotheenwald, Friedrichshof, HolzLübchin, Stechow, Walkendorf.

Basse: 543 — 299 — Oberjägermeister, Graf von Moltke. Johann Christian Wächter.
Basse, Duckwitz, Gottesgabe, Lühburg, Nustrow, Repnitz, Samow, Strietfeld, Woltow, Wilhelmshof.

Boddin: 615 — 318 Christian Friedrich Kramer.
Boddin, NeuBoddin, Dölitz, Granzow, Kranichshof, Gr.Lunow, Kl.Lunow, RemlinerNeuhof, Gr.Nieköhr, NeuNieköhr, Vorwerk, NeuVorwerk.

Gnoien? 1535 — 946 Landesherrschaft.
Bobbin, *Gnoien*, KleinNieköhr, Warbelow.

Wasdow: 168 — 109 H. G. Assessor von Blücher.
Friedrichshorst, Quitzenow, Wasdow.

Lübchin: 693 — 444 — Kammerherr, C. J. von Schack. J. J. C. Koophamel.
Bäbelitz, Heidhof, Böhlendorf, Breesen, Wiesendamm, Grammow, Lübchin, Rütschow, Glashütte, Langsdorf, Schabow, Tangrim, Viecheln.

Thelkow: 331 235 { Oberjägermeister, Graf v. Moltke. Albert Diedrich Freudenfeld.

Liepen, Neuhof, Sophienhof, Starkow, Staſſow, Thelkow.

Vilz: 336 239 { Oberjägermeister, Graf v. Moltke. Gebrüder von Koſs.

Chriſtianenhof, Drüſewitz, Kowalz, Neuhof, NeuM., Selpin, Vilz, Vogelſang, Ziegelei.

7562 6) Präpositur NeuKalden. (*S.*) 4511
(District Güstrow.)

AltenKalden! 986 552 Landesherrschaft.
Damm, AltenKalden, Kleverhof, Küsserow Hof und Dorf, Lüchow, AltPannekow, NeuPannekow, Rey, Schlutow; † Finkenthal? Fürstenhof.

GrossenMethling? 332 234 Landesherrschaft.
GrossenMethling, KleinMethling, Stubbendorf.

Bruderstorf! 397 229 Landesherrschaft.
Barlin, Bruderstorf, Darbein.

Levin! 570 342 Landesherrschaft.
(Beeſtland), DargunscheSchäferei, Levin, Upost, Warrenzin, Wolkow, Zarnekow.

Röcknitz! 1290 694 Landesherrschaft.
Dargun, † Schlos, Bauhof und Flecken; Dörgelin, Glasow, Küzerhof, Lehnenhof, NeuBaute, Röcknitz, Wagun.

Schorrentin! 690 420 Landesherrschaft.
Kämmerich, Lelkendorf, Ludwigsdorf, Gr. Markow, KleinMarkow, KleinMiſtorf, Sarmſtorf, Schönenkamp, Schorrentin, Schwarzenhof, Warsow.

NeuKalden! 1215 830 Landesherrschaft.
NeuKalden, Stadt, Amt und Bauhof, Karnitz; Salem, † Schlakendorf?

Gorschendorf? 208 136 Landesherrschaft.
Gorſchendorf, Gülitz, Jetchenshof, Retzow.

HohenMistorf! 674 408 Landesherrschaft.
Bukow, Hagensruhm, Hüttenhof, HobenMiſtorf, Neuendorf, Nienhagen, Pohnſtorf, Remplin, Alt- und NeuSürkow, Teſchow.

Levezow: 237 110 Oberjägermeister von Sierstorpf.
Levezow, Perow, Todendorf.

Jördenstorf! 963 556 Landesherrschaft.
Gehmkendorf, Jördenstorf, Klenz, Marienhof, Gr. Wüstenfelder Mühlenhof, Poggelow, Pohnstorf, Remlin, Schlakendorf, Schrödershof, Schwastorf, Schwetzin, Sukow, Klein und Neu Wüstenfelde, Pechhütte.

11998 7) Präpositur Ribnitz: (*S.*) 6749
(District Rostock.)

Sülze? 1373 812 Landesherrschaft.
Dudendorf, Emekendorf, Klappe, Kuckstorf, Redderstorf, *Sülze* Stadt und Salzwerk.

Kölzow: 387 252 { Georg Christian von Prollius. / Johann Heinrich Röbl.
Brunstorf, Dammerstorf, Dettmannsdorf, Fahrenhaupter M., Grüneheide, Kanneberg, Kölzow, Studbendorf, Wöbkendorf.

Sanitz! 679 369 Landesherrschaft.
Barkvieren, Bohmshof, Freienholz, Klein Freienholz, Hohenfelde, Horst, Großenlüsewitz, Niekrenz, Oberhof, Reppelin, Sanitz, Teutendorf, Vietow, Wehnendorf, Klein Wehnendorf, Wendfeld, Wendorf, Klein Wendorf.

Thulendorf! 178 146 { Landesherrschaft. / C. von Keffenbrink.
Klein Lüsewitz, Sagerheide, Thulendorf.

Petschow: 560 349 { Kammerherr von Preen. / Wilhelm Hillmann. / Protonotair, J. C. T. Stever.
Bandelstorf, Godow, Göllnitz, Hohen Gubkow, Sieben Gubkow, Kockendorf, Lieblingshof, Pankelow, Petschow, Schlage, Wolfsberg.

Bentwisch? 548 309 { Landesherrschaft. / Oberjägermeister, Graf v. Moltke.
Albertsdorf, Bartelstorf, Bentwisch, Fienstorf, Fienstorfer M., Goorstorf, Harmstorf, Haschendorf, Horns M., Gr. Kussewitz, Klein Kussewitz, Offtenhäven, Rothbeck.

Teutenwinkel? 626 360 Landesherrschaft.
Cheelstorf, Dietkow, RostockerFähre, Hinrichsdorf, Krummendorf, Nienhagen, Oldendorf, Peez, Petersdorf, Teutenwinkel.

Volkenshagen? 657 347 Landesherrschaft.
Bussewitz, Cordshagen, Finkenberg, HeideKr., LandKr., Ober- und NiederMönchhagen, Poppendorf, GelbenSande, Steinfeld, Volkenshagen, Vogtshagen.

Röversha gen: 532 247 Stadt Rostock.
Hinrichshagen, Jürgeshof, Marggrafenheide, Purkshof, Ober-, Nieder- und MittelRöversha gen, RostockerHeide, Stuthof.

Blankenhagen: 782; 516 { Landesherrschaft. / Oberjägerm. Graf v. Moltke.
Benekenhagen, Billenhagen, Blankenhagen, Gresenhorst, Mandelshagen, RibnitzerHeide, Volkshagen, Willershagen.

Dänschenburg! 102 53 Landesherrschaft.
Dänschenburg.

Ribnitz, StadtKirche! 2511 1313 *Landesherrschaft.*
Bollhagen, Borg, Carlewitz, Danendorf, Dierhagen, Einhusen, Freudenberg, Grahl, AlteHeide, NeueHeide, Hinrichsdorf, Hirschburg, Klockenhagen, Körkwitz, KleinMüritz, Neuhaus, Paß, Stadt *Ribnitz*, Tressentin, Wilmshagen, Ziegelei.

—— *KlosterKirche:* 213 83 KlosterRibnitz.
Müritz, Neuhof, Petersdorf, KlosterRibnitz.

Wustrow auf Fischland? 915 491 Landesherrschaft.
Altenhagen, (Ahrenshaupt.), Barnstorf, Fulge, Kirchdorf, Nienhagen, (Wittebrook.)

Kuhlrade! 704 397 Landesherrschaft.
Bockhorst, Emekenhagen, Kuhlrade, Rockhorst; Bartelshagen, † Wulfshagen, Bruchkaten.

KlosterWulfshagen: (S. Kuhlrade) KlosterRibnitz.
Brunkendorf, NeuGuthendorf, Klost. Wulfshagen,

Marlow! 1226 705 Landesherrschaft.
Allerstorf, Antheil in Brunstorf, Carlsruhe, Jahrenhaupt, HofGuthendorf, Jankendorf, Kneese, *Marlow*, Poppendorf, Schulenberg, Steinhorst, NeuSteinhorst.

5304 8) Präpos. Schwaan: (D. Rostock) (*S.*) 2369

Bouchholz? 884 563 Landesherrschaft.
Benitz, Grossen Bölkow, Brookhusen, Buchholz, Fahrenholz, Huckstorf, Nienhusen, Polchow, Wahrstorf, Ziesendorf.

Schwaan! 1496 450 Landesherrschaft.
Bandow, Friedrichsgabe, Goldenitz, Letschow, Mistorf, Rukieten, *Schwaan* Stadt und Amt, Vorbech, Wiek: Niendorf, † Wiendorf, Zeez

Biestow? 1101 311 Landesherrschaft.
Barnstorf, Biestow, Bramow, Dalwitzenhof, Gragetopshof, Kayen M., Kritzemow, Niendorf, Papendorf, Sandkrug, Schutow, Großen-Schwaß, Klein Schwaß, Sildemow, Großen Stove, Klein Stove.

Kessin? 845 475 Landesherrschaft.
Beselin, Broderstorf, Fresendorf, Ikendorf, Kasseböhm, Kessin, Kösterbeck, Neuendorf, Pastow, Riekdahl, Roggentin, Hohen Schwarfs, Klein-Schwarfs, Teschendorf.

Cambs! 399 256 Landesherrschaft.
Cambs, Klein Cambs, Friedrichshof, Tatschow; Bröbberow, † Grossen Grenz, Klein Grenz.

Hansdorf! 579 314 Landesherrschaft.
Clausdorf, Gorow, Hastorf, Hanstorf, Konow, Neuhof; Bli sekow, Kl. Bölkow, † Heiligenhagen.

III. Parchimscher Kirchen Kreis

65689 *des Herzogthums Schwerin,* 37742

33145 a) im District Parchim, 18667

6480 1) Parchimscher Special Circul: (*S.*) 3308

Parchim. *Georgen K.*! *Altstadt Parchim,* † Paarsch!! 82; 33 Markower Mühle: —— *Marien Kirche? Neustadt Parchim,* 1364 M. 1505 F. 2869 667 Söhne, 636 Töchter, 1303 Kinder, (1818) Landesherrschaft.

Damm! 277 132 Landesherrschaft.
Damm, Malchow; † Mazlow, Trotzenburg.

Slate! 474 252 Landesherrschaft.
Kiekindemark, Poitendorf, AdlichPoltnitz, Slate, Tessenow; † GrosGodems, † KleinGodems.

Marnitz? 1011 594 Landesherrschaft.
Griebow, Jarchow, Leppin, HofMalow, MalowerM., Marnitz, Ruhn; † Ziegendorf; FürstlichPoltnitz, † Wulfsahl; † Meierstorf.

Sukow: 555 292 Landesherrschaft.
Drehn(kow), Mentin, Suk(ow), † Por(epp.)

*Grossen*Pankow? 588 349 Landesherrschaft.
GrossenPankow, Kummin, Mühlenberg, Neuburg; † Siggelkow, Zachow, DorfMalow.
(KleinPankow u. Reddelin, S. Gr.Pankow) KlosterStepnitz, KleinPankow, † Reddelin.)

Gischow: 105 65 Stadt Parchim.
Gischow.

Lanken! 519 288 Landesherrschaft.
Beckendorf, Darze, Lanken, † Rom, RotheM., SchalentinerM., Stralendorf; † Greven.

6544 2) Präpositur Crivitz. (S.) 3952

Crivitz! 1223 679 Landesherrschaft.
Crivitz Stadt u. Amt, Gädebehn, Göhren, Krudopps-Mühle, RönhendorferM., Settin; † Bernin?

Herzberg: 239 153 Hofmarschall von Malzahn.
Herzberg, Lenschow, TannenKr.

Möderitz: 374 173 Major von Dolffs.
Möderitz, Neuhof; † Zieslübbe; † Domsühl, † Bergrade.

Garwitz? 509 372 Landesherrschaft.
Garwitz, KlinkerM.; † Raduhn, Ruschkaten; † Damerow.

Klinken? 246 164 Landesherrschaft.
Göthen, Klinken, Rusch.

Zapel! 463 253 Landesherrschaft.
Bahlenhüschen, Zapel; † Rutenbeck; † Tramm.

Pinnow! 726 401 Landesherrschaft.
Greven, Godern, GodernscheM., HolzwärterH., Petersberg, Pinnow, RabenSteinfeld, ZietzJitz; † Sukow; † Görslow.

Plate! (Distr.Schwerin.) 948 604 Landesherrschaft.
Plate; † Peckatel; † Banzkow, † Consrade, Einsiedelei, Müfs, SchwerinscheFähre, Kaninchenwerder, Ziegelwerder, Zippendorf.

Kladow: 353 217 Frau von Buchwald.
Auguſtenhof, Kladow, Kölpin, Rehhagen, Rönkenhof, Samelow, Weberin.

Vorbeck: (S. Kladow.) Christian Levin Hansen.
Kritzow, Vorbeck.

Holzendorf: 379 212 Klosterhauptmann von Raven.
Guſtävel, Holzendorf, Schönlage, Wendorf; † Müſſelmow.

Demen! 497 330 Landesherrschaft.
Dannhuſen, Demen, Jülkendorf, Kobande, SparowerM., Venzkow; Kukuk; † HohenPritz, Hütte,

Wamekow: 306 211 Major von Bülow.
Buerbeck, Turloff, Wamekow; † GrossenNiendorf.

Wessin und *Bülow:* 281 183 { Rittm. von Dannenberg. Hofrath Oldenburg. M. F. von Barner.
Radepohl, Weſſin, † Bülow, Müggenburg.

11333 3) Präpositur Grabow. (*R.*) 6352

Grabow? 2458 1204 Landesherrschaft.
Beckentin, Freſenbrügge, *Grabow* Stadt und Amt, Guritz, Kremmin, Wanzlitz.

Eldena? 1510 848 Landesherrschaft.
Altona, Bellevüe, Bresegard, Eldena, EulenKr., Glaisin, Göhren, Grittel, Krohn, Liepe, Malk, Strassen, Stuck.

Gorloſen? 689 446 Landesherrschaft.
Boek, Dadow, Gorlosen, Kastorf, (Krinitz), Neuhof, Semmerin.

Dömitz, StadtKirche? 2424 1335 Landesherrschaft.
Broda, Colonie, *Dömitz* Stadt und Schlos, Fabrik, Fähre, Findenwirunshier, Heidhof, Kaliſs, Kaltenhof, Polz, Rothehaus, Sandwerder, GroſsenSchmölen, KleinSchmölen, Steuermannskaten, Verklas, WendischWeningen, WoosmerDorf, WoosmerscheM., WoosmerscheSchleuse, Ziegelei.

—— *ZuchthausKirche:* 196 9 Landesherrschaft.
Zucht- und Stockhaus.

Conow? 904 688 Landesherrschaft.
Bockup, Conow, ConowerSülze, Grebs, Heiddorf, Karenz, Mallitz, Neudorf, Raddenfort, Schlesin, ProbsWoos.

Leussow? 989 570 Landesherrschaft.
Gohlen, KleinKrams, LaukM., Laupin, Leussow, Loosen.

GrossenLaasch? 1183 672 Landesherrschaft.
GrossenLaasch, Muddeldorf, Neuendorf, Techentin; † Karstädt.

Neese? 483 261 Landesherrschaft.
Marienhof, Neese, Prislich.

Werle: (S. Neese.) Hauptmann von Restorff.
Buchhorst, Hühnerland, Werle.

Brunow! 497 319 Landesherrschaft.
Bauerkuhl, Brunow, Horst; † Drefahl, Pampin.

(Gr.Berge: Brandenburgisch.)
Platschow.

5306 4) Präpositur Lübz. (*H.*) 3054

Lübz? 1527 825 Landesherrschaft.
Alt- und NeuBobzin, *Lübz* Stadt und AmtsBauhof, Ruthen; † Benzin; † Lutheran.

Satow: 333 (Distr. Waren.) 168 Major von Flotow.
Kogel, Rogeez, Satow, † Sukow, SukowerGlashütte.

Stuer: 697 (Distr. Waren.) 404 Major von Flotow.
Altenhof, Darze, Demzin, Käselin, Stuer, NeuStuer, Gr. und KleinStuerVorwerk, Stuersche HinterM., VorderM., Tönchow.

WendischPriborn: S. Stuer F. L. F. von Flotow.
WendischPriborn.

Barkow! 458 269 Landesherrschaft.
Barkow, Kritzow, Lalchow, Wessentin; † Brook,

Karbow? 326 177 Landesherrschaft.
Karbow, SandKrug, Schlemmin; † Darz, Quaslin, QuaslinerM., Wahlstorf.

Kreien! 266 192 Landesherrschaft.
Kreien; † Wilsen, WilserM.

Bunow? 245 160 Landesherrschaft.
Burow, PankowerM.; † KleinNiendorf.

Benthen:

Benthen: 497 275 { Justizrath von Raven. von BehrNegendanksche Erben. Oberst von Boddin.

Benthen, Charlottenhof, Tannenhof, Welzin, Werder; † Passow; † Weisin.

Grebbin! 535 321 Landesherrsch ft.

Grebbin, Woeten, Wozinkel; † Dargelütz, Mützer-Mühle, Vogelsang; † Kosbade.

Kladrum? 422 263 *Landesherrschaft.*

Badegow, DorfGrabow, HofGrabow, NeuGrabow, Kladrum, Zolkow.

5480 5) Präpositur Neustadt. (*S.*) 3177

Neustadt! 1877 1047 Landesherrschaft.

Kiez, Kronskamp, KleinLaasch, Neuhof, *Neustadt Stadt*, Schlos u. Amt, Hohenwisch, Wöbbelin; Dreikrögen, † Lüblow.

Brenz? 972 613 Landesherrschaft.

Brenz, NeuBrenz, Steinbeck; † Stolp; Blievenstorf. Wabel.

Spornitz? 682 317 Landesherrschaft.

Spornitz; † Dütschow, Antheil in Steinbeck.

Herzfeld? 683 405 Landesherrschaft.

Herzfeld, Stresendorf; Barkow, † Karrenzin.

Möllenbeck; (S. Herzfeld.) von Koppelowsche Creditoren.

Möllenbeck, Repzin, Menzendorf, Neuhof.

Dambeck? 579 333 Landesherrschaft.

Dambeck.

Balow; (S. Dambeck.) P. A. W. von Flotow.

Balow.

Klüs? 170 103 Landesherrschaft.

Klüs.

Mutow? 517 359 Landesherrschaft.

Granzin, Kolbow, Muchow; † Zierzow.

27695 b) im District Schwerin. (s. S. 143 2) 16521

16436 6) Präpositur Hagenow. (*R.*) 9629

Hagenow? 2771 1563 Landesherrschaft.

Altona, Grammitz, Granzin, Grünenhof, *Hagenow Stadt* und Amt, HagenowerHeide, AlteHütte, Patow, Scharbow und Bellevüe, Sudenhof, Schmeerenberg, SudenKr., † Toddin, Viez, Vorthal, Zapel; † Bakendorf.

Lütheen? 1608 1043 Landesherrschaft.
Bandekow, Garlitz, Gudow, Jesenitz, Probst-Jesar, Lübbendorf, Lübtheen, Antheil in Quassel, Trebs, Volzrade, Brömsenberg.

Jabel! 1528 876 Landesherrschaft.
Belsch, Benz, Briest, Jabel, Quast, Ramm, Redefin, RedefinerPafs, Vielank, HohenWoos, TewsWoos, WoosmerHof.

Picher? 2388 1260 Landesherrschaft.
Bresegard, Jasnitz, GrossenKrambs, Alt-Krenzlin, NeuKrenzlin, KrenzlinerHütte, Kuhstorf, Kummer, Picher, Strohkirchen, Warlow.

Uelitz! 1006 616 Landesherrschaft.
Achterfeld, Lübesse, OrtKrug, Rastow, Uelitz; † Sülten; Fahrbinde, Forsthof zu Friedrichsmoor, † Goldenstädt, Jamel, AltJamel; † Mirow.

Sülstorf? 729 415 Landesherrschaft.
Hoort, Sülstorf; † Kraak, Moraas, Pulverhof, NeuM., NeuKrug.

Pampow? 651 464 Landesherrschaft.
Boidela, Buchholz, Göhren, Holzhausen, Haselholz, Pampow, GrossenRogahn, Wüstenmark.

GrossenTrebbow: 943 533 Magnus Friedrich von Barner.
Rugensee, GroßenTrebbow, KleinTrebbow, Warnitz; Hundorf, Lübstorf, NeuLübstorf, GrossenMedewege, KleinMedewege, Moorbrink, Pingelshagen, BarnerStück, † KirchStück, Wickendorf, Ziegelei.

Meteln? 643 361 Landesherrschaft.
Drispeth, Grevenhagen, Meteln; Gallentin, WendischRambow, † Zickhusen.

Dambeck? 372 122 Landesherrschaft.
Bobitz, Dalliendorf, Dambeck, Naudin.

MühlenEixen: 1035 596 J. J. von Leers.
MühlenEixen, Moltenow, Rüting, Schönhof, FräuleinSteinfort, RütingSteinfort, TestorferSteinfort, Webelsfelde, Wendorf, Wüstenmark; † GroßenEixen, Goddin, NufsKr., Schönfeld, Seefeld, Wendelstorf.

Cramon? 654 419 Landesherrschaft.
Böken, Cramon, Cramonshagen, Dalberg, Drieberg, FaulM., Gottmannsförde, Nienmark, Herrn-Steinfeld, Wahrholz.

Grossen Brütz: 704 425 Kammerherr, Baron v. Lützow.
Großen Brütz, Klein Brütz, Charlottenthal, EulenKr., Friedrichsthal, Gottesgabe, Grambow, Glashütte, Neuhof, Rosenberg, Rosenhagen, Wendischhof.

Stralendorf? 448 308 Landesherrschaft.
Stralendorf, Walsmühlen, Zülow.

Warsow? 956 628 Landesherrschaft.
Bandenitz, Besendorf, Kothendorf, Lehmkuhlen, SudenMühle, Warsow, AltZachun, NeuZachun; †KirchJesar, KlösserM.

10311 7) Präpositur Wittenburg. (*R.*) 6288

Vellahn! 1463 845 Landesherrschaft.
Brahlstorf, BruchM., Dammereez, Düssin, Garlitz, Klodbram, Langenheide, Jesow, Melkhof, Ruhethal, Stoltenau, Vellahn; †Banzin; †Marsow.

Camin: 658 387 Bernhard von Bülow.
Albertinenhof, Camin, (Dodow), Friedrichshof, Goldenbow, HolzKr., Kogel, Rodenwald, Schaalhof, Victow.

Zarrentin? 1332 723 Landesherrschaft.
Bantin, Boize, Kölzin, Lüttow, Pamprin, SchaalM., Schaliß, Schadeland, Testorf, Zarrentin Amt und Flecken; †Valluhn.

NEUENKIRCHEN: 426 298 Oilofmarschall, Gr. v. Hardenberg.
Boissow, Neuhof, Neuenkirchen, Rögnitz, Woldhof.

Döbbersen! 991 553 Landesherrschaft.
Badow, Benthin, Boddin, Döbbersen, Drönnewitz, Fegetasch, Naguth, Stöllnitz, Tessin, Sorgenfrei, Woez.

Perlin: 521 321 Friedrich Graf von Bassewitz.
Bergfeld, DümmerStück Hof und Dorf, Perlin, KleinRenzow, Söhring, Groß Welzin, KleinWelzin.

Parum! 662 449 Landesherrschaft.
Dümmer, Dümmerhütte, Kofahl, Mühlenbeck, Parum, Pogreß, Schoffin.

Gammelin! 404 242 Landesherrschaft.
Bakendorfer Forsthof, Gammelin, Hülseburg, Preseke, Radelübbe, RotheKr., RotheM.

Dreilützow: 299 185 Staatsminister Graf v. Bernstorf.
Dreilützow, Luckwitz.

Wittenburg? 1861 1201 Landesherrschaft.
Bobzin, Harst, Karft, Lehsen, Püttelkow, Waschow, Kl. Wold, Wold M., Wölzow, *Wittenburg Stadt* und Amt, Ziggelmark.

Körchow: 670 425 Carl Christian Friedrich von Schack.
Helm, Körchow, Kützin, Perdöhl, Schwaberow, Gr. Woldhof, Zühr, MohrKr.

Pritzier: 1024 659 { Kammerherr von Könemann. / Drost von Laffert.
Goldenitz, Gramnitz, Pritzier, Quaßel, Schwechow, Setzin; Gößlow, † Warlitz.

4849 c) im District Waren. 2554

(s. S. 144, 4.)

3799 8) Präpositur Waren. (*S.*) 1982

Waren? *Landesherrschaft.*
1243 Mannspersonen } (1818) { 656 Söhne.
1390 Frauenspersonen } 2633 1308 { 652 Töchter.
Neue Meierei, Schwenzin, *Waren*, Alte Meierei, TheerOfen, JägerH., Ziegelei, Zoll, WarenscheWold.

Vielist und Sommerstorf: 555 317 { von Meyensche Erben. / Friedrich, Graf von Hahn.
Baumgarten, Eldenburg, Glashütte, Panschenhagen, SandKrug, Vielist; Grabowhöfen, KleinGrabow, † Sommerstorf.

Ankershagen! 611 357 Landesherrschaft.
Ankershagen, Nonnenhof, Bocksee, Bornhof, Dambeck, Freidorf, Klockow, Pieverstorf, Otaheite, Wendorf; † Möllenhagen, Rethwisch.

60845 *IV. Güstrowscher KirchenKreis* 33427
im *Herzogthum Güstrow.*

25998 a) im District Güstrow. 14639

5459 1) Zu Güstrow und *extra circulum.* (*C.*) 3175

Güstrow, DomKirche! 261 (vom Lande) 151 Landesh.
Bauhof, † Bülow, Bülower Burg, Brunnen, in *Güstrow* Burg- u. Domfreiheit, Dom viertel, † Heil. Geist- und Klosterhof, Guthow, Magdalenenlust, SchönInsel, Sibethenhof.
2149 Mannsp. 2349 Frauensp. } 4498
1276 Söhne, 1378 Töchter, 2654 (1818)
in der Stadt.

—— *Pfarr Kirche:* 131 92 Stadt Güstrow.
in *Güstrow*, Glevinsche- Mühlen- und SchnoienViertel, RussowenhofGlasewitzerBurg, PrimerBrug, † Sukow.

Rosenow? 569 (D. Waren, *H.*) 278 *Landesherrschaft.*
Rossow, RossowerHütte, Druſedow, Dowenſee, Grüneberg, † Netzeband.

Schönberg: (S. Rossow.) Georg Christian Wilhelm Krell.
Schönberg, DoßKrug.

4376 2) Präpositur Goldberg. (*S.*) 2388

Goldberg! 1080 577 Landesherrschaft.
Goldberg Stadt, Amt und Bauhof, Medow, Steinbeck, Hof Zidderich, MedowerZiegelei.

Brüz: 337 184 August von Storch.
Brüz, Dieſelow, Grambow, Neuhof, Seelſtorf.

Dobbertin: 588 276 Kloster Dobbertin.
Dobbertin Kloſter, Bauhof und Dorf, Dobbin, Kläden, Neuhof, Spendin.

Kogel: 298 179 Kloster Dobbertin.
Jellen, Kleiſten, Kirch Kogel, RumKogel, Louiſenhof, Reimershagen, Schwinz, Suckwitz.

Lohmen: 634 385 Kloster Dobbertin.
Altenhagen, Garden, GardnerM., Gerdshagen, LähnwitzerZ., Lohmen, Nienhagen, Oldenſtorf, SuckwitzerWerder, KleinUpahl.

Mestlin: 608 331 Kloster Dobbertin.
Meſtlin, Mühlenhof; Dinnies, KleinPritz, † Rueſt, Forsthof zu Schlove.

Techentin? 596 334 Landesherrschaft.
Augzin, Hagen, Kadow, Langenhagen, Techentin, DorfZidderich; † Below, Schlove Dorf.

Woosten! 235 122 Landesherrschaft.
Finkenwerder, WendischWaren, Woosten.

9737 3) Präpositur Lüssow: (C.) 5488

Lüssow! 980 526 Landesherrschaft.
Bredentin, Goldewin, Karow, Käselow, Kassow, Lüssow, NeuMühle, † Oettelin, † Sarmstorf, Schwiesow. Strenz.

Kritzkow! 715 428 Landesherrschaft.
Dudinghausen, Kritzkow, Kuhs, Zehlendorf.

Weitendorf, (S. Kritzkow) Geh.Kriegsrath von Viereck.
Levkendorf, Weitendorf, Levkendorfer Wohland, WeitendorferWohland.

HohenSprenz! 676 391 Landesherrschaft.
Friedrichshof, Dolgen, Kankel, Sabel, Siemitz, HohenSprenz, KleinSprenz, Striesdorf.

Kavelstorf! 770 414 Landesherrschaft.
Damm, Dummerstorf, KleinDummerstorf, Griebnitz, Kavelstorf, Klingendorf, Niex, KleinPotrems-Antheil, Prisannewitz, Reez, Scharstorf, Viecheln.

Cammin! 712 389 Landesherrschaft.
Cammin, Deperstorf, Eichhof, Kätwin, NeuKätwin, Kossow, GroßPotrems, KleinPotrems, Prangendorf, Teschow, Weitendorf, Wendorf, Wohrenstorf.

Lage? 1380 736 Landesherrschaft.
Breesen, Kobrow, Kronskamp, *Lage*, Gros- und KleinLantow, Schweez, Subsin, Wardow, Klein-Wardow, Wozeten.

Recknitz: 745 447 Gebrüdere von Buch.
Dröliz, Glasewitz, Knegendorf, Korleput, Lissow, Mierendorf, Plaaz, Recknitz, Reperschendorf, Rossewitz, Spotendorf, Wendorf, Zapkendorf.

Belitz? 1118 662 Landesherrschaft.
Belitz, GroßBützin, KleinBützin, GroßenDalwitz, Halsberg, NeuHeinde, Jahmen, Madgendorf, Prebberede, Rabenhorst, Rensow, Schwiessel, Stierow, DorfTellow, Vietschow, GroßWüstenfelde.

Warnkenhagen! 961 534 Landesherrschaft.
Amalienhof, Bartelshagen, Dalkendorf, Diekhof, Gottin, Krassow, Lissow, Lüningsdorf, Poelitz, NeuSierhagen, Striesenow, Tolzin, Warnkenhagen, Zierstorf.

Thürkow! 330 162 Landesherrschaft.
Appelhagen, Heide, HohenSchlitz, Tenze, TenzerM., TellowHof, Thürkow.

Wattmannshagen? 791 434 Landesherrschaft.
Friedrichshagen, Hohenfelde, Lalendorf, Niegleve, Rachow, Raden, Roggow, Schlieffenberg, Vogelsang, Wattmannshagen, Wotrum.

Reinshagen: 559 365 Cornelius von Herzeelen.
Ahrensberg, Demen, Gremmelin, Küssow, Nienhagen, Reinshagen, Schwiggerow, Vietgest, Hütte.

6995 4) Präpositur Teterow: (*S.*) 3866

Teterow! 2106 1160 Landesherrschaft.
BornM., Gramzow, Helmshof, Gr.Kötel, KleinKötel, Miekow, Pampow mit Sophienberg, Gr.Roge, KleinRoge, *Teterow.*

Klaber! 894 518 Landesherrschaft.
Bergfeld, Klaber, Mamerow, Nienhagen, Rothspalk, Carlsdorf; † GrossenWokern? KleinWokern.

Serrahn: 953 466 Carl, Graf von Hahn.
Arenshagen, SeeGrube, Hinzenhagen, Koppelower TheerO., Kuchelmiß, Rosenthal, Serrahn, Wilsen, Windfang; WilserHütte, Dersentin, † Langhagen.

Dobbin: (S. Serrahn.) Landesherrschaft.
Dobbin, Hütten, Ziepliz.

Krakow! 847 479 Landesherrschaft.
Bossow, Glave, *Krakow*, Möllen. GroßTessin.

Sammit: (S. Krakow.) Joh. Chr. Alex. Könemann.
GrünJäger, Alt- und NeuSammit.

Lüdershagen! 754 417 Landsherrschaft.
BlechernKr., Charlottenthal, GroßenGrabow, KleinGrabow, Hoppenrade, Köln, Koppelow, Lüdershagen, Striggow; Bansow, Grünenhof, † Lübsee.

Bellin: 399 213 Oberst, Graf von der OstenSacken.
Bellin, GroßenBreesen, Marienhof, Steinbeck, KleinTessin.

Badendiek! 554 347 Landesherrschaft.
Badendiek, Bölkow, Ganzkow; Dewinkel, Grenzburg, Klues, † KirchRosin? MühlenRosin, Schönwolde.

Zehna: 287 147 Gebrüder Grafen von Hessenstein.
Braunsberg, KleinBreesen, Neuhof, Rothbeck, Schönberg, Wendorf, Zehna.

Gr. Upahl! 201 124 Landesherrschaft.
GrossenUpahl.

Karcheez: (S. Upahl.) Carl Bobzin.
Hägerfelde, Karcheez.

34847 b) im District Waren. (s. S. 140. 1.) 18788

13418 5) Präpositur Malchin. (*C.*) 7550

Bülow: 885 520 Johann Heinrich Degener. Oberamtmann Siebmann. Georg Wilhelm Pogge.
Bülow, Carlshof, Schorssow, Tessenow, Ziddorf.

Bristow: (S. Bülow.) Friedrich Schläger.
Bristow, Glassow.

HohenDempzin: (S. Bülow.) Geh. Leg. R., Graf v. Schlitz.
BurgSchlitz, HohenDempzin, Görzhausen, Grube, Kaarstorf.

AltPanstorf: 187 91 Fürst zu SchaumburgLippe.
Alt- und NeuPanstorf, Wendischhagen.

Malchin? 1835 932 *Landesherrschaft.*
Malchin, Pisede, Viezerhof, KrebsM., WalkM., JägerH.

Gielow? 309; 189 Landesherrschaft.
Gielow.

Stavenhagen! 1876 1120 Landesherrschaft.
Gülzow, Kolpin, Scharpzow, *Stavenhagen* Stadt, Schloss, Amtsbrink, Alter und NeuerBauhof; † Ritzerow, Vosshütte, † Pribbenow, Ziegelei.

Jürgenstorf: (S. Stavenhagen.) Landrath, G. D. von Oertzen.
Jürgenstorf, Voßhagen.

Ivenack: 993 794 Graf von Plessen.
Basepohl, Goddin, Grischow, Ivenack, Klokow, Krummsee, Wackerow, Weitendorf, Zolkendorf.

Borgfeld: 374 173 Graf von Plessen.
Borgfeld, Fahrenholz, Kriesow, Markow, Tüzen.

Röcknitz und Zwiedorf: 308 182 } Gräfin von Moltke. Oberjägermeister, Graf v. Moltke.
Adamshof, Gützkow, Hüttenhof, Röckwitz, † Zwiedorf.

Kastorf: 521 291 Oberjägermeister, Graf v. Moltke.
Galenbeck, Kastorf, Knorrendorf, Mannhagen.

Rosenow: (S. Kastorf) Carl Leopold von Blücher.
Rosenow.

Briggow: (S. Kastorf) Kammerherr, E. P. F. von Oertzen.
Briggow.

Möllen: 466 282 Gebrüder von Schuckmann.
Kleeth, Möllen, Buchholz.

Tarnow, (S. Möllen) Georg Haberland.
Tarnow.

KleinHelle: (S. Möllen) Hauptmann von Ferber.
Friedrichsruh, Gädebehn, KleinHelle.

Gr. Varchow: 733 394 Kammerrath Zimmermann.
Bredenfelde, Lehsten Dorf, Lehsten Hof, Gr. Varchow, KleinVarchow.

Lupelow: (S. Varchow) Kammerherr, J. von Voss.
Carlshof, Lupelow, Voßfeld.

Kittendorf: 521 288 Landrath, G. D. v. Oertzen.
Kittendorf, Mittelhof, Oevelgünde.

Sülten: (S. Kittendorf) Landesherrschaft.
Sülten, Hof und Dorf.

Varchentin: 542 292 Landrath von Ferber.
BeckenKr., Clausdorf, Varchentin; † Groß- und Klein Kraase.

Deven: (S. Varchentin) Hauptmann von Below.
Deven.

GrossenGievitz: 543 307 Kammerherr, Graf v. Voss.
Gr. Gievitz, KleinGievitz, Hungersdorf, Minenhof; † Alt- und NeuSchönau, Johannshof, Carlsruh.

Rittermannshagen: 705 373 Friedrich Graf von Hahn.
Demzin, FaulenRost, Liepen, Rittermannshagen, TheerO.; † Lansen, Schwarzenhof.

Basedow: 483 255 Friedrich, Graf von Hahn.
Basedow, Neuehäuser, NeuBasedow, Dammhaus, Gessin, Seedorf, TheerO.

Schwinkendorf: 684 341 Friedrich, Graf von Hahn.
Christinenhof, Hinrichshagen, KielM., Lankwitz, Levenstorf, Lupendorf, PanschenhägerJägerH., Schwinkendorf, Tressow.

Dahme und Rambow: 539 200 wird sequestrirt.
Dahme, Fischerhütten, Rothenmoor, Sagel; Ilkensee, Marxhagen, Molzow, † Rambow, Ulrichshausen.
Grubenhagen: 934 526 wird sequestrirt.
Baarz, SchlosGrubenhagen, HellerMühle, Glocksin, NeuGlocksin, KirchGrubenhagen, Hallalit, Kreutsee, Großlukow, Kleinlukow, Neuhof, Peenhäuser, GroßRehberg, KleinRehberg, Steinhagen, Vollrathsruhe.

5695 6) Präpositur Penzlin. (*H.*) 3178

GrossenLukow? 531 306 Landesherrschaft.
Ave, Carlstein, Gr.Lukow, KleinLukow; † Marin.
GrossenFlotow: (S. Gr.Lukow) StaatsMinister von Voss.
GroßFlotow, KleinFlotow, Kavelstorf.
Penzlin: 1931 1027 Vicelandmarschall, B. von Malzahn.
Penzlin Burg, Stadt u. Bauhof, Lübkow, Neuhof, Puchow, Rahnenfelde, Siedichum, Werder.
Lapitz: (S. Penzlin) Johann Gottlieb Neumann.
Lapitz, Wrodow.
GrossenHelle: (S. Penzlin) { Friedrich Wilhelm Flügge. / Kammerherr, D. von Voss.
GroßenHelle; † Schwandt, Lüdershof, Marienhof.
Breesen: 395 229 Stallmeisters von Engel Erben.
Breesen.
Pinnow: (S. Breesen) Major von Klinggräff.
Pinnow.
Woggersin: (S. Breesen) Heinr. Joh. Friedr. Blank.
Kalübbe, Neuhof, Woggersin.
AltenRehse: 261 130 ViceLandM. B. v. Malzahn.
AltenRehse, Wustrow; † Mallin; † Krukow.
Peckatel und Liepen: 489 288 { Friedrich Baron von Malzahn. / Graf von Blumenthal.
Adamsdorf, Brustorf, KleinBrustorf, Jennyhof, Peutsch, Peckatel; KleinVielen, Hartwigshof, Laughagen, † Liepen. (zen.
GrossenVielen: und Möllenstorf } 322; 178 { Kammerh. G. H. L. v. Oert- / C. F. von Gundelach.
Gr.Vielen; † Zahren, Friederikenhof; † Möllenstorf.

Schloen: 854 526 von BehrNegendanks Erben.
Eikhof, Gr. Plasten, Rockow, Schloen, NeuSchloen, Schmachthagen, Torgelow, Ueberende, KleinPlasten, WischM.

Dratow: (S. Schloen.) Amtmann Lemke.
GroßDratow, KleinDratow, Schwastorf.

Federow: 451 252 C. F. C. von Schuckmann.
Federow, Godow, Lehmhorst, RöbelscheWold, Schwarzenhof; † Kargow, Charlottenhof.

Speck: (S. Federow.) Forstrath von Haugwitz.
Speck, Rehhof, Priesterbeck.

Ahrensberg: 162 79 Friedrich, Graf von Hahn.
Ahrensberg, Hartenland, SchneideM.

Chemnitz: 123 56 Landesherrschaft.
Chemnitz, KlappM.

Pastentin: 74 49 Friedrich Wilhelm Nicolai.
Passentin, Meierei.

Rumpshagen: 102 58 J. F. v. Gundelach.
Rumpshagen.

8231 7) Präpositur Plau. (*H.*) 4285

Plau! 1792 735 Landesherrschaft.
Leisten, *Plau* Stadt und AmtsBauhof, Quetzin.

Gnevstorf? 516 268 Landesherrschaft.
Gnevstorf, Reppentin, DorfWangelin; † Retzow.

Vietlübbe? 343 151 Landesherrschaft.
Damerow, Vietlübbe; DresenowerM., † Ganzlin, TwietforterM., TwietforterKr.

Kuppentin: 794 418 { Hauptmannin von Hartwig. Carl Wilh. Heinr. Seeler.
Daschow, Gallin, Kuppentin, HofMalchow, Neuhof, Penzlin, Zahren

Plauerhagen? (S. Kuppentin.) Landesherrschaft.
BarkowerBr., Plauerhagen, Zarchelin.

Grossen Poserin: 720; 463 Rosenow et Rüze.
Damerow, GrünJäger, GrünJäger, Kressin, Langhagen, Gr. Poserin, KleinPoserin, NeuPoserin, HolzwärterH., Redewisch, Sandhof, TheerO., HofWangelin; Hahnenhorst, † Karow, SamoterKrug, Glashütte.

Alt Schwerin: 487 315 { Kammerherr von Raven. Graf von Blücher.
Mönchbusch, OrtKrug, Jürgenshof, Alt Schwerin, Sparow, Wendorf, Werder.
Nossentin? (S. Alt Schwerin.) Landesherrschaft.
Nossentin, Hütte, Sanz, TheerO.
Malchow, KlosterK.: 1852; 943 KlosterMalchow.
Göhren, Kisserow, KönigsM., Laschendorf, Alten-Malchow Kloster und AmtsBauhof, Penkow, Petersdorf, Noez; † Lexow Hof und Dorf.
Malchow, StadtK.: (S. KlosterK.) KlosterMalchow.
Biestorf. Lenz, Stadt *Malchow*, Silz.
Grüssow: 349 205 Major von Flotow.
BruchM., Grüssow, WalkM., Walow, Wolzegarden; † Zieslow.
Jabel u. HohenWangelin: 747 390 KlosterMalchow.
Damerow, Hagenow, Jabel, Loppin; Kramon, Kraaz, Liepen, † HohenWangelin.
Lütgendorf: 404 246 Frau von Arnim.
Blücherhof, AltenGaarz, NeuenGaarz, Hof- und KirchLütgendorf, Alt- und NeuSappshagen, Sophienhof.
Kieth: 2 7 146 Ernst Vogel.
Gr. Bäbelin, Klein Bäbelin, BornKr., Drewitz, Hinrichshof, Kieth, Linstow, Malkwitz, Rothehaus, TheerO.

6934 8) Präpositur Röbel. (*H.*) 3497

Röbel, NeustädterKirche! 1615 691 Landesherrschaft.
Neustadt *Röbel*, Ziegelei.
Ludorf: (S. RöbelNeustadt.) Joseph Ernst von Knuth.
Ludorf.
Nätebow: (S. RöbelNeustadt.) Baron von Langermann.
Bollewick, Nätebow, Spitzkuhn.
Röbel, AltstädterKirche? 666 365 Landesherrschaft.
Gneve, Gotthun, HauptsM., GroßenKelle, *Röbel*, Neustadt, SchamperM., Wackstow, Winkelhof.
Leizen: (S. Altstadt Röbel.) J. F. von Gundlach.
Leizen.

Sietow: 668 349 Kloster Dobbertin.
Hinrichsberg, KleinKelln, Sietow, Zierzow.

Poppentin: (S. Sietow) Kloster Malchow.
Grabenitz, Lebbin, Sembzin, Poppentin, Rothehaus, Wendhof.

Klink: (S. Sietow) Lorenz Friedrich Kahler.
Klink.

Vipperow? 434 236 Landesherrschaft.
Solzow, Vipperow; † Kl. Priborn, † Zielow.

Roggentin: 382 203 Reg. Rath, Baron von Hammerstein.
Klopzow, Rechlin, BolterM., Alt- und NeuLeppin, Roggentin, † Retzow.

Boek: (S. Roggentin) Minister von Penz.
Amalienhof, Boek, FauleOrt.

Laerz: 603 296 Kloster Dobbertin.
Laerz, Schwarz, Schwarzerhof; † Diemitz.

Krümmel: 135 83 G. H. von Ahrenstorf.
Ahrensfelde, Jchlim, Krümmel, Troja.

Melz: 395 210 F. A. von Ferber Erben.
Augusthof, Friedrichshof, Melz; † Buchholz.

Kiewe? 715 366 Landesherrschaft.
Hinrichshof, Kiewe, Mönchhof, Neuhof; NeuKr., † Wredenhagen; † Zepkow.

Kambs? 441 241 Landesherrschaft.
Kambs, Karbow, Wildkuhl.

Grabow: (S. Kambs) Gottfr. Wilhelm Rudeloff.
Below, Grabow, BelowerHütte.

Dambeck! 422 217 Landesherrschaft.
Minzow; † Bütow? Ludwigshof.

Karchow: (S. Dambeck) Baron von Langermann.
Dambeck, Karchow, Carlshof, Erlenkamp.

Dammwolde und Finken: } 306 136 { H. G. Düsler, Graf von Blücher.
Dammwolde, Jäbitz, Knüppeldamm; † Finken.

Massow: 152 104 Rittmeister von Lücken.
Evchensruh, Massow, Kornhorst.

48357 *V. Schwerin Mecklenb. Superintendentur.* 25891

17736 a) *Fürstenthum Schwerin (S.)* 8986

8579 1) Schwerinscher Circul. (D. Schwerin) 3858

Schwerin, Domkirche? (1818) Landesherrschaft.

1860 Mannspersonen, 2324 Frauenspersonen, } 4184 in Schwerin. 1655 { 841 Söhne. 814 Töcht.

Görries, Krebsförden, Hals, Lankow. Ostorf, PüsserKr., Siechenbaum, Tannenhof, 494; · 274 *Altstadt Schwerin*, Vorstadt.

—— *Neust. Kirche!* 1079 M.) Die Neustadt 1502 F. *Schwerin*, Garnison und BischofsMühle, 2581 613 S. 573 T. (1818) } 1186 Landesherrsch.

—— *SchlosKirche?* 48 ausserhalb der Stadt. 20. (s. S. 133)

—— *kathol. Kirche*: (452; 162) Bischof zu Hildesheim. Die Romischkatholischen Glaubensgenossen in den übrigen Theilen des Landes, ausser Ludwigslust (s. S. 133)

Wittenförden? 530 343 Landesherrschaft. Fasanerie, NeuMühle, Klein Rogahn, Wandrum, Wittenförden.

Frauenmark! 496 (Dist. Parchim) 241 Landesherrschaft. Frauenmark, Friedrichsruh, Goldenbow, Schönberg; † Severin; † Schlieven.

Granzin? 246 (Dist. Parchim) 141 Landesherrschaft. Granzin, Lindenbeck.

9157 2) Präpositur Bützow: (D. Rostock) 5128

Bützow, StadtKirche! 3078 1595 Landesherrschaft. *Bützow* Stadt und AmtsBauhof, Horst, Neuendorf, Parkow, † Passin, Steinhagen, Kurzen Trechow, † LangenTrechow, Trepzow, Wolken, † Zepelin.

—— *ReformirteKirche*: 67 (in der Stadt) 27 Landesherrs. Alle Evangel. Reformirte ConfessionsVerwandte im Lande.

Neukirchen? 1472 827 Landesherrschaft. Großen Belitz, Klein Belitz, Boldenstorf, Großen Gischow, † Jürgenshagen, Matersen, Neukirchen, Penzin, Reinstorf, Selow, Viezen, Wokrent; † Hohen Lukow.

Bernitt! 475 256 Landesherrschaft.
Bernitt, NeuBernitt, Moltenow Hof und Dorf.
Moisall: 356 210 Regierungsrath von Rudloff.
Bischofshagen, Hermannshagen, Moisall, Moorhagen, Schlemmin, KleinSien, Ulrikenhof.
Warin! 825 (Dist. Wismar) 465 Landesherrschaft.
KleinLabenz, Mankmoos, Nisbill, Pennewitz, *Warin* Stadt nnd AmtsBauhof.
Qualitz! 379 254 Landesherrschaft.
Glambeck, Göllin, Gralow, Jabelitz, Qualitz.
Baumgarten? 323 228 Landesherrschaft.
Baumgarten, Katelbogen, Wendorf.
Rühn! 307 205 Landesherrschaft.
Pustohl, Rühn Amt und Bauhof.
Zernin? 436 253 Landesherrschaft.
Peetsch, Vierburg, Zernin; Schlockow, † Warnow.
Boitin! 309 199 Landesherrschaft.
Boitin, Diedrichshof, Grünenhagen, Lübsin.
Tarnow? 718 380 Landesherrschaft.
Mühlengeez, Mühlengeezer Keez, † Prüzen, Peetscherhof, Tarnow, Zibühl, KleinZibühl.
Parum? 412 227 Landesherrschaft.
Boldebuck, Gülzow, Langensee, Parum, Wilhelminenhof.

b) aus dem *Herzogthum Schwerin*,
24521 (District Wismar.) 13567

7625 3) Präpositur Gadebusch. (*R.*) 4325

Rehna! 2492 1218 Landesherrschaft.
Benzin, Brüzkow, Bülow, (Falkenhagen), Gletzow, Kalkberg, Löwitz, Nesow, Othenstorf, Parber, *Rehna* Stadt und AmtsBauhof, Schindelstädt, Strohkirchen, Törber, Törberhals, Vitensee, Volkenshagen, Warnekow, Welschendorf, Wilkenhagen.
Lübsee? 513 249 Landesherrschaft,
(Blüssen), Cordshagen, Grie(ben), Lübsee, Lübseer-(hagen, Menzendorf), Roduchelstorf, Zehmen.
Grambow: 811 530 Kammerherr, E. Graf von Bernstorf,
Blieschendorf, Botelstorf, Grambow, Hanshagen, Hindenberg, Holdorf Hof und M., Großen Hundorf, Jeese, Kasendorf, Köchelstorf, Pieverstorf, Rambeel, Wendorf.

Gadebusch! 1821 1165 *Landesherrschaft.*
Bendhof, Buchholz, Dorotheenhof, *Gadebusch* Stadt und AmtsBauhof, Ganzow, Güstow, HoldorfDorf, KleinHundorf, Jarmstorf, Möllin, †Meezen, LandM., WalfM., Passow, Antheil in Pätrow, Stresdorf, Wakenstädt.

Vietlübbe: 399 267 Johann Jacob von Leers.
Dragun, Frauenmark, NeueKr., Pätrow, Rosenow, Beelböken, Vietlübbe und Meierei.

Pokrent: 570 320 Oberamtmann Thiessing.
Bleese, Käselow, Lützow, Neuendorf, AltPokrent, NeuPokrent, GroßenRenzow, Schlagfort, Steinbeck.

GrossenSalitz: 564 296 A. U. F. von Lützow.
Krembs, KrembzerHütte, Radegast, GroßenSalitz, Friedrichshagen, KleinSalitz, Schönwolde.

Roggendorf: 455 280 Drost von Fabrice.
Breesen, Antheil in Dutzow, Kneese, Marienthal, Roggendorf, Sandfeld.

11162 4) Präpositur Grevismühlen. (*R.*) 5915

Grevismühlen! 2023 1086 *Landesherrschaft.*
Digetow, Everstorf, Goostorf, *Grevismühlen*, Hambergen, Hilgendorf, Hungersdorf, Naschendorf, PoischowerM., GrossenPravsthagen, Questin, Santow, Warnow, Wotenitz.

Börzow? 346 176 Landesherrschaft.
Bernstorf, Bonnhagen, Börzow, Schmachthagen, Teschow.

Mummendorf? 485 233 Landesherrschaft.
Benedictenwerk, Mallentin, Mummendorf, (Papenhusen, Rodenberg), Rocksin, (Ruschenbeck), Tramm.

Dassow! 1378 808 Landesherrschaft.
Benekendorf, Dassow, Feldhusen, FlechtKr., Harkensee, Havekost, Holm, Jägerhof, Johannsdorf, Kaltenhof, Lütgenhof, Pötenitz, Priescheudorf, Rosenhagen, Volksstorf, Vorwerk, NeuVorwerk, Wilmstorf, Wischendorf, Ziegelkrug.

Roggenstorf! 465 227 Landesherrschaft.
Greschendorf, Grevenstein, FürstlichGutow, Roggenstorf, Tankenhagen, Gr. und Kl. Vogtshagen.

Kalk-

Kalkhorst: 1002 513 Reimar Ruge.
Borkenhagen, Brook, Dönkendorf, Kalkhorst, Neuenhagen, Rankendorf, HohenSchönberg, Schwansee, KleinSchwansee.

Elmenhorst: 391 194 Landesherrschaft.
Elmenhorst, Hafthagen, Krummbrook, Steinbeck, Warnkenhagen.

Klütz: 1545 740 Graf von Bothmer.
Arpshagen, Bahlen, Boltenhagen. Bothmer, Christinenfeld, Gantenbeck, Goldbeck, Grundshagen, Hofzumfelde, Klütz, NiederKlütz, Oberhof, KleinPravsthagen, Rethwisch, Tarnewitz, Tarnewitzerhagen, Wiechmannsdorf.

Damshagen: 734 378 Graf von Bothmer.
Damshagen, GräflichGutow, Hofen, Kühlenstein, Küssow, Moor, Nedderhagen, Parin, Pohnstorf, Reppenhagen, Rolofshagen, Stellshagen, Welzin.

Bössow: 204 109 Landesherrschaft; Reg. Rath v. Rudloff.
Bössow, Großenhof, Thorstorf, ThorstorferM.

Hohenkirchen: 909 494 Kammerherr, E. Graf v. Bernstorf.
Beckerwitz, Gramkow, Heukendorf, Hohenkirchen, Jassewitz, NeuJassewitz, Manderow, Niendorf, GroßenWalmstorf, KleinWalmstorf, Wahrstorf, HohenWieschendorf, Wohlenberg, Wohlenhagen.

Gressow: 613 397 Commissionsrath Ihlefeld.
Barendorf, Barnekow, Gressow, Jameln mit Vogelsang, Käselow, GroßenKrankow, Krönkenhagen, Meierstorf, Quaal, SternKr., Tressow, Zipphusen.

Friedrichshagen: 445 236 Se. K Hoh. der Erbgrosherzog.
Friedrichshagen, Griesenhof, Harmshagen, KleinKrankow, Neuhof, Plüschow, Testorf.

Diedrichshagen: 622 324 Landesherrschaft.
Boienhagen, Büttlingen, Diedrichshagen, Kastahn, Sievershagen, Schildberg, Upahl.

5734 5) Präpositur Mecklenburg. (*S.*) 3327

Mecklenburg! 470 213 *Landesherrschaft.*
Karow, Mödentin, AmtMecklenburg, DorfMecklenburg, Petersdorf, Rosenthal, Steffin, Blumenhof.

Zurow: 296 206 Joh. Conrad Waedekin.
Fahren, Kahlenberg, KraſſowſcheKrug, Ravensruh, Selin, Zurow.

Jesendorf: 386 245 Major von Barner.
Büschow, Jeſendorf, Neperſtorf, Schimm, Tarzow, Trams.

Tempzin? 676 367 Landesherrſchaft.
Blankenberg, Haven, LangenJarchow, Tempzin, Zahrenstorf, Werderhof, Ziegelei.

Bibow: (S. Tempzin.) Gebrüder von Bassewitz.
Bibow, Dämelow, Haſenwinkel, Klappenkrug, KleinJarchow, Neuhof, Rampenkamp.

Brüel! 1010 594 Landesherrſchaft.
Brüel Stadt und Bauhof, Golchen, Hütthof, Kaarz, Keez, Kuhlen, Necheln, Nutteln, Thurow, Weſelin, WeitendorferZoll, Wiperstorf.

Zittow: 672 449 Joh. Heinr Diestel.
Ahrensbök, Brahlſtorf, BrahlſtorferHütte, Cambs, Karnin, Kleefeld, Leezen, NeuLeezen, Panſtorf, Rampe, Zittow; † LangenBrüz, Richenberg, † Zaſchendorf.

Retchendorf! 598 296 Landesherrſchaft.
Fleſſenow, Lieſſow, Retchendorf, AltSchlagſtorf, NeuSchlagſtorf; † Buchholz, Holdorf, Rubow, AltRubow, Teſſin.

Hohenvicheln! 659 396 Landesherrſchaft.
Brusenbeck, Fichtenhusen, Hedchenshof, Hoppenrade, Kleekamp, Kleinen, Lieps, Losten, Moltow, Ventſchow, HohenVicheln, NeuVicheln.

Beidendorf? 967 561 Landesherrſchaft.
Beidendorf, Glashagen, NeuGlashagen, Klüſſendorf, Köchelſtorf, Lutterſtorf, Martenſtorf-Hof, MartenstorfDorf, Metelstorf, Niendorf, Peterſtorf, Rambow, Raſtorf, Saunſtorf, NeuSaunſtorf, Scharſtorf, Schulenbrook, Grapenſtieten, GroſſenStieten, KleinStieten, NeuStieten, PapierM., WalkM.

c) aus dem Rostockschen KirchenKreise des *Herzogthums Güstrow. (R.)*

6100 6) Präpos. Boizenburg: (D. Schwerin) 3338
Boizenburg? 3134 1664 *Landesherrschaft.*
Altendorf, Bahlen, † Bandekow, Bickhusen, *Boizenburg Stadt* u. Amt, Gehrum, Gothmann, † Gülze, HeideKr., Horst, Manekenwerder, Neuendamm, † Rensdorf, Rothehaus, Schwartow, Teldau, Vierhof, VierKr.
Blücher! 1054 591 Landesherrschaft.
† Besitz? Blücher, † Dersenow? Hühnerbusch, (Krusendorf,) † Niendorf, ? Sprengelshof, Teschenbrügge, GroßTimkenberg, KleinTimkenberg.
Zarensdorf? 544 325 Landesherrschaft.
Gr. Bengerstorf, KleinBengerstorf, Bretzin, Kuhlenfeld, Tessin, Wiebendorf, Zahrensdorf, Forsth. zu Hühnerbusch, Antheil an Schildfeld.
Granzin! 737 389 Landesherrschaft.
(Bennin,) Gallin, Granzin, Nieklitz, Schildfeld, SchildMühle, Tüschow; † Greven?
Gresse: 348 213 Rittmeister von Klitzing.
Badekow, Beckendorf, Gresse, Leisterförde; † Lüttenmark.
Zweedorf und Nosdorf? 283 156 Landesherrschaft.
Bürgerhof, (Anth. an Gudow,) WendischLieps, Zweedorf, Schwanheide; † Nostorf! ClarenM.

7992 *VI. Wismarsche Superintendentur. (R.)* 4079
in der Herrschaft Wismar. (Distr. Wismar.)

*Wismar, Marien*K. 1829 { Landesherrschaft. 696 / Bürgermeister u. Rath.
AltWismarsche Vorstadt, Flöte, GrubenM.
— *Georgen* und Heil. Geist*Kirche*: 2048 { Landesherrschaft. 1021 / Bürgermeister u. Rath.
Bernittenhof, Dammhusen, GrönningsM., JacobsZiegelei, Insel, Klüsterburg, KlußM., Laboratorium, Lehnensruh, Lübscheburg, Rothethor u. M., Viereckenhof; † Heil. Geist-Hospital, Gärtnerhof, Jacobshof, JacobsM., Schwarze Kloster.
— *Nicolai Kirche*: 1635 { Landesherrschaft. 869 / Bürgermeister u. Rath.
Develgünne, SchweineKr.

Stadt Wismar 2468 M. 3044 F. } 5512 (1818) { 1339 S. 1247 T. 2586

Neu Kloster! 956 (*S.*) 608 Landesherrschaft.
Lübberstorff, Nakenstorff, Neuhof, Neukloster, Neumühle, Nevern, Reinstorf, Rügkamp, Klein Warin; †Bäbelin, Pinnowhof, Züsower Forsth. u. Ziegelei.

Foel? 857 (*L.*) 483 Landesherrschaft.
Amtsbauhof, Brandenhusen, Einhusen, Fährdorf, Golwitz, Kirchdorf, Malchow, Neuhof, Niendorf, Oerzenhof, Seedorf, Timmendorf, Vorwerk, Wangern, Weitendorf.

Grossen Tessin! 667 (*S.*) 402 Landesherrschaft.
Babst, Glasin, Hermannshäger Hof und Mühle, Käterhagen, Lüderstorf, Perniek, Grossen Tessin, Strameufs, Warnkenhagen.

VII. Stadt Rostock: (D. Rostock.) (*S.*)

5064 Mannspers. } 11058 (1818) 3968 { 2006 Söhne.
5994 Frauensp. } { 1962 Töchter.

Jacobi Kirche: Die 3 Camerarien.
Neustadt Rostock bis zur Buchbinderstraße, Faulengrube und Lagerstraße, Doberansche Hof, Kröpeliner Vorstadt, Neue Werder, Kabuzenhof, Kloster M.

Marien Kirche: Die 3 Bürgermeister.
Die Neustadt bis zur Grube, Vorstadt am Steinthor.

Nicolai Kirche: Die 3 Camerarien.
Altstadt Rostock, rechts der Molkenstraße, Fischerbruch, Gerberbruch, Mühlendamm, Weiße Kreuz.

Petri Kirche: Die 3 Camerarien.
Die Altstadt links der Molkenstraße, Küterbruch, Officialei, Karlshof, Petri Vorstadt, † Waisenhaus.

Heil. Geist Kirche: Die 2 ältesten Bürgermeister.
Heil. Geisthof.

Johannis Kirche: Die 3 Camerarien
Die Garnison und das † Georgenstift.

Kloster Kirche: Das Kreuz Kloster.
Kloster zum heil. Kreuz.

Bevölkerungs-
Geburts-, Confirmations-, Heiraths- und Sterbe-Listen
des
Grosherzogthums Mecklenburg-Schwerin.

Vom 29. November 1818, bis 27. November 1819 inclusive

sind in der Präpositur:	gezählet: Seelen,	gebohren; Knaben,	Mädchen,	Summe aller Gebohrnen;	darunter: Drillinge,	Zwillingspaare,	uneheliche Kinder,	todtgebohren oder vor der Taufe gestorben,	gestorben: männlichen Geschlechts,	weiblichen	Summe: (mit Ausschlus der Todtgebohrnen,)	darunter: an Blattern,	an Epidemien,	im Kindbette,	durch Unglücksfälle,	Kinder unter 14 Jahren,	70jährige und darüber.	getrauet: Paar; darunter:	Wittwer,	Wittwen.	confirmirt: Söhne,	Töchter,	Summe.
Boizenburg	9438	168	184	352	—	2	26	10	104	103	207	—	36	1	5	85	30	83	16	15	99	125	224
Bukow	8715	173	168	341	3	4	27	22	94	100	194	—	2	4	1	71	28	68	13	3	103	98	201
Bützow	14285	268	252	520	3	6	50	27	156	155	311	—	19	9	9	131	42	91	18	9	174	184	358
Crivitz	10496	257	205	462	—	4	33	18	119	104	223	—	24	5	4	112	31	89	15	6	121	110	231
Doberan	12045	225	194	419	—	6	36	17	135	115	250	—	23	2	6	87	48	92	14	7	156	135	291
Gadebusch	11950	223	217	440	—	3	28	24	141	118	259	—	47	4	2	116	31	112	17	13	160	163	323
Gnoien	9935	215	165	380	—	4	29	17	134	94	228	—	73	6	3	114	21	66	11	5	123	112	235
Goldberg	6764	139	142	281	—	1	22	6	81	76	157	—	9	2	7	57	28	52	10	5	80	66	146
Grabow	17685	369	341	710	—	14	85	29	201	161	362	—	2	2	7	145	47	133	22	15	204	216	420
Grevismühlen	17107	320	298	618	—	6	38	33	310	266	576	—	208	10	13	327	70	127	24	15	212	191	403
zu Güstrow etc.	8898	154	127	281	—	—	39	16	104	98	202	—	14	4	7	74	48	46	14	3	107	83	190
Hagenow	26065	558	510	1068	—	15	90	43	364	344	708	—	184	10	4	391	67	217	38	28	287	291	578
Neukalden	12073	253	238	491	—	7	37	23	138	131	269	1	2	10	5	107	40	101	18	5	154	135	289
Lübow	6474	140	147	287	—	7	33	23	67	83	150	—	18	3	5	82	19	41	11	4	71	66	137
Lübz	8360	164	136	300	—	1	26	13	92	98	190	1	—	3	2	69	38	71	14	7	86	93	179
zu Ludwigslust	3279	69	58	127	—	1	15	6	26	33	59	—	—	2	1	24	7	37	3	2	35	26	61
Lüssow	15225	311	250	561	—	5	60	21	174	180	354	—	58	4	7	167	48	121	16	16	179	151	330
Malchin	20968	403	356	759	3	15	75	17	235	238	473	—	54	10	15	201	69	206	42	19	248	226	474
Mecklenburg	9061	175	182	358	—	1	37	16	120	110	230	—	49	3	11	115	33	72	14	10	96	96	192
Neustadt	8657	184	182	366	—	4	43	16	114	116	230	—	37	1	3	117	28	85	15	14	97	97	194
Parchim	10050	195	212	407	—	12	39	16	116	115	231	—	15	8	2	94	20	92	18	19	117	119	236
Penzlin	8829	170	202	372	—	6	36	11	93	108	201	1	—	1	8	90	19	80	12	6	103	87	190
Plau	12516	266	215	481	—	5	43	20	145	134	279	—	14	6	9	109	49	95	19	5	151	125	276
Ribnitz	18747	315	345	660	—	12	45	30	231	263	494	—	95	8	18	217	63	131	26	15	197	216	413
Röbel	10431	190	199	389	—	2	27	23	136	123	259	—	24	9	9	98	37	77	19	8	105	109	214
zu Rostock	15449	251	188	439	—	4	75	16	193	182	375	—	16	2	4	142	80	114	10	11	152	176	328
Schwaan	7673	160	122	282	—	6	18	6	75	87	162	—	9	1	5	66	31	58	11	2	91	105	196
Schwerin	12717	239	186	425	—	11	56	23	160	168	328	—	16	6	9	129	39	113	23	13	129	132	261
Sternberg	5736	137	110	247	—	3	24	9	73	53	126	—	5	1	4	49	16	32	5	4	69	61	130
Teterow	10861	211	191	402	—	4	38	20	122	111	233	—	30	3	7	106	20	104	20	12	133	124	257
Waren	5899	100	114	214	—	2	16	7	58	59	117	—	23	3	5	44	19	47	8	10	61	68	129
Wismar	12319	231	205	436	—	8	56	12	132	132	264	—	8	3	10	84	50	71	10	5	139	139	278
Wittenburg	16599	327	300	627	—	8	43	30	195	195	390	—	73	5	5	171	50	127	26	11	210	212	422
Juden	2786	41	30	71	—	2	—	1	12	11	23	—	—	—	1	9	3	16	—	—	—	—	—
Summe des J. 1819.	388066	7601	6972	14573	9	190	1345	621	4650	4464	9114	3	1187	151	206	4000	1269	3067	552	322	4449	4357	8786
Summe des J. 1818:	377934	7276	6674	13950	6	164	1063	599	4492	4206	8698	5	2062	108	239	4231	1064	2979	561	333	4319	4106	8425
—— —— 1817:		7113	6813	13926	6	176	1122	595	4063	4004	8067	3	917	116	193	3442	1154	2904	478	317	4470	4385	8855
—— —— 1816:		7458	6895	14353	3	201	995	666	3753	3624	7377	9	547	93	189	3003	1126	3056	549	343	4505	4266	8771
—— —— 1815:		7556	7179	14735	7	211	1145	652	3926	3712	7638	3	604	110	159	3282	1066	3460	640	449	4359	4178	8537
—— —— 1814:		7020	6520	13540	6	183	1128	599	4980	4486	9 66	5	1290	120	163	3838	1216	3855	759	502			
—— —— 1813:		6958	6470	13428	—	210	1030	595	5704	5174	10878	1	1785	146	219	4720	1362	2873	578	385	sind früher nicht		
—— —— 1812:		6989	6672	13661	15	227	1226	68	4904	4627	9531	4	1404	156	137	4260	1137	3170	728	440	angezeiget.		
—— —— 1811:		7482	7040	14422	12	235	1203	674	6027	5729	11756	18	2604	133	208	5172	1498	3265	620	385			
—— —— 1810:		7201	6651	13852	15	227	953	623	4289	4128	8417	12	918	121	147	3466	1161	3591	647	403			
10jährige Total-Summe:		72654	67886	140540	79	2054	11144	6305	46788	44154	90942	63	13316	1254	1859	39414	12054	32310	6148	3934			
—— Mittel Zahl:		7265	6789	14054	8	205	1114	630	4679	4415	9094	6	1332	125	186	3941	1205	3231	615	393	——	——	——
Mehr:	10132	336	183	519	1	—	231	——	——	49	20	——	——	26	20	59	64	——	——	—	——	——	——
Weniger:		——	——	——	—	15	——	9	29	——	——	3	145	—	—	——	——	164	63	71	——	——	——

Beobachtungen.

I. SeelenZahl.

1) Die Verschiedenheit der hier ausgemittelten Summe von der TotalUebersicht S. 166 hat ihren Grund darin: dafs dort von den grösseren Städten die Zahlen der Erwachsenen und Kinder beiderlei Geschlechts aus dem Jahr 1818 hatten beibehalten werden müssen, weil in den neueren Listen der obrigkeitlichen allgemeinen Zählung nach dem vorgeschriebenen Schema (I. Th. S. 180) weder Alter noch Geschlecht abgesondert, und selbst die Juden mit den Christen vermischt waren, folglich ihre Ergebnisse unter die dort angenommenen Classen nicht vertheilt werden konnten. Nachdem davon die spätern eingegangenen verordnungsmässigen JudenListen getrennt waren, fand es sich:

dafs im Jahr 1819, zu Güstrow - - - - - - - - - 264
- Parchim - - - - - - - - 262
- Schwerin - - - - - - - - 280
- Waren - - - - - - - - 118
mehr als 1818 gezählt, auch noch irgendwo - - - - - 14

Juden zu wenig angegeben waren, wodurch im Ganzen
ein Plus von - - - - - - - - - - - - - 938
herauskam, nachdem für Rostock und Wismar, wo es keine israelitische Einwohner giebt, schon vorhin (S. 166) das Resultat der neuen obrigkeitlichen Zählung aufgenommen war.

2) An dem beträchtlichen Zuwachs unserer Bevölkerung nahmen fast alle kirchliche Inspectionen mehr oder weniger Antheil. Nur zu Goldberg, Ludwigslust, Neustadt, Penzlin, Schwaan und selbst Juden wurden weniger gezählt, als im Jahr 1818.

3) Die vermehrte VolksZahl brachte nun auf jede geographische []Meile 1702 Personen; von $42\frac{5}{9}$ starb eine; auf $26\frac{9}{14}$ kam ein neugebohrnes Kind und auf nicht völlig 126 ein neues Ehepaar. Jeder Tag des abgewichenen Kirchen-Jahrs (364) lieferte im Durchschnitt 40 Geburten und 25 Leichen.

II. Geburten.

1) In IX. Präposituren wurden mehr Töchter, als Söhne gebohren. Im Ganzen war die Mehrzahl der letztern 629: wieder etwa 12 gegen 11.

2) Drillinge weiblichen Geschlechts wurden im August von einer CossatenFrau zu NeuenGaarz, Kirchspiels Alten-Gaarz, Präpositur Bukow, gebohren, gesund und noch (am Schlusse des KirchenJahrs) lebend. Die, zu Parkow, Kirchspiels Bützow, im November unehelich gebohrnen, waren 2 Knaben, von welchem einer nach einigen Tagen starb, und 1 Mädchen. Von den zu Schwinkendorf, Präpositur Malchin, ist weiter nichts aufgezeichnet, als dafs sie im August gebohren wurden. Weil aber unter den 5 Kindern eben dieses Monats 3 todtgebohrne daselbst aufgeführt werden; so sind sie wenigstens nicht alle am Leben erhalten.

3) Von $74\frac{1}{2}$ Kindbetten war stets eines mit mehr als gewöhnlicher Fruchtbarkeit geseegnet: 14184 einfache gegen 193 zwei- und dreifache, zusammen 14377.

4) Nicht völlig zehn rechtmässige Kinder (weniger 222) kamen gegen ein uneheliches zur Welt: 13228 gegen 1345. Es steht zu erwarten, dafs durch die weise landesherrliche Verfügung vom 13. Decbr. 1819 (I. Th. 183) die ein bis itzt sehr wesentliches Hindernis der Heirathen aus dem Wege räumte, jenes nachtheilige Verhältnis der ehelosen Liebe gegen die gesetzliche künftig wieder herunter bringen wird.

5) Beinahe von $23\frac{1}{2}$ Kindern (weniger 20) kam eins todt zur Welt oder vor der Taufe wieder ums Leben: 13952 behielten ein längeres Daseyn.

6) Mit Inbegriff dieser vor, oder im Aufkeimen schon abfallenden Früchte, zählte man überhaupt zwar 9735 Leichen. Dennoch aber zeichnete dieses, für die vegetabilische Fruchtbarkeit so vorzüglich von der göttlichen Güte geseegnete Jahr so vortheilhaft vor allen übrigen des letzten Decenniums sich aus, dafs es einen Ueberschus von 4838 Geburten behielt.

III. Sterbefälle.

1) Weil XII. geistliche Inspectionen mehr weibliche, als männliche Todte hatten, und in zweien beide Geschlechter ein völliges Gleichgewicht der Sterblichkeit beobachteten; so blieb in den XX übrigen die Mehrzahl des männlichen Verlustes nur 186: fast allemal 25 gegen 24.

2) Die wenigen Kinder, welche zu Jördensdorf, zu Satow (A. Lübz) und zu Chemnitz von Blattern getödtet wurden, waren der Vaccination zuvorgekommen.

3) Die Kindbetten waren nicht ganz so gefahrlos, als im vorhergehenden Jahre: Unter $95\frac{1}{4}$ war allemal eines tödtlich für die Mutter, und 14226 entgiengen dessen Gefahren. Auf der III. Tabelle des Jahrs 1819 mufs nämlich in der 2. Beobachtung ad III nicht $27\frac{1}{3}$ gelesen werden, sondern - - - - - - - - - - $127\frac{1}{3}$.

4) Die SchlachtOpfer unglücklicher TodesArten zertheilen sich unter folgende specielle Angaben:

ertrunken waren, mit Inbegriff 7 zur See gebliebener Fischländer, -	77
Selbstmörder - - - - - - - - - - - -	30
todtgefallen - - - - - - - - - - - -	26
von lebloser Gewalt erschlagen - - - - - - - -	14
todtgefahren - - - - - - - - - - -	11
todtgefunden - - - - - - - - - - -	8
in MergelGruben umgekommen - - - - - - - -	8
vom Pferde erschlagen - - - - - - - - -	5
erschossen - - - - - - - - - - -	5
durch Brand - - - - - - - - - -	5
von siedendem Wasser umgekommen - - - - - -	3
durch PulverExplosion - - - - - - - - -	2
erstickt - - - - - - - - - - -	2
im Bette erdrückt - - - - - - - - - -	2
im Sande verschüttet vom Pferde gestürzt — —— todtgeschleift unvorsichtig vergiftet gewaltsam ermordet vom Blitz getödtet erfroren todtgemähet - - - - - - - - - -	8
Zusammen	206

5) Ein höheres Lebensziel erreichten:

718 zwischen 70 und 80
290 —— 80 — 90 } Jahren.
37 —— 90 — 100

1 Frau zu Kiewe über 100
1 Wittwe zu Liessow, im Kirchspiel Retkendorf - - - - - 101
1 Frau zu Teterow über 101 } Jahre alt.

1048. Von den übrigen 221 Hochbejahrten ist das eigentliche Alter nicht ausgedruckt, daher anzunehmen, dafs sie gerade nur 70 Jahr alt wurden.

6) Ueberhaupt hatte das Greisenalter (33) weniger Antheil an der Sterblichkeit dieses Jahrs, als deren sonst gewöhnliches eine Siebentheil (1302) betragen haben würde. Auch in den mittleren LebensJahren zwischen 14 und 70 starben nur 3845, also 61 weniger, als die sonst dafür angenommenen drei Siebentheile (3906). Desto tödtlicher war das Jahr für unsre Jugend. Sie mufste die Verschonung der übrigen Stuffen des menschlichen Lebens mit 94 über ihre regelmäfsigen drei Siebentheile übertragen.

IV. Heirathen.

Gegen 2515 Junggesellen, (97 mehr als im vorhergehenden Jahre) wurden 2745 Jungfern (99 mehr als im v. J.) zum erstenmal dem TrauAltare zugeführet. Unter den Wiederheirathenden waren stets 55 Wittwer, gegen 32 Wittwen. Zum

Beschlufs

mufs ich hier für den Fall, dafs ich noch länger zur Herausgabe unsers StaatsKalenders bestimmt seyn sollte, meine vorigjährigen Bitten, weil sie zum Theil noch unbeachtet blieben, wörtlich wieder abdrucken lassen:

1) So sehr ich den Werth der Recapitulationen zu schätzen weis, so sicher mufs ich auf deren arithmetische Richtigkeit mich verlassen; aber auch desto dringender bitten: im Aufzählen die genaueste Aufmerksamkeit zu beobachten oder beobachten zu lassen, weil auch das geübteste Auge unwillkührlich die Schriftzüge einzelner Ziffern verwechseln kann; wie ich hie und da bei der Revision zu bemerken Gelengheit hatte, die ich aber *in calculo* zu übernehmen weder Beruf noch Neigung habe.

2) Dieser mufs ich noch die zweite Bitte an alle Herren Prediger und Präpositen hinzufügen: an das vorgeschriebene Schema der AdventsListen mit buchstäblicher Strenge sich zu halten, weil das Auge des Revisors und des Redacteurs an die vorgeschriebenen Rubriken schon gewöhnt, mechanisch nur da die gezählten Gegenstände sucht, durch deren Verwechselung aber auf die störendste Weise aufgehalten und in Verwirrung gebracht werden würde.

3) Für die Recapitulation kann z. B. keine Abweichung nachtheiliger seyn, als wenn sie nicht nach Ordnung der Kirchspiele, sondern aus diesen nach chronologischer Ordnung der Monate summiret, weil dabei die Möglichkeit einer Controlle gänzlich verlohren gehen würde.

4) Eben so undankbar kann ich nur die Mühe erkennen, womit aus einzelnen Präposituren oder gar aus einzelnen Kirchspielen Verhältnisse der Sterblichkeit oder der Geburtsfälle berechnet werden, die für das Allgemeine gar keine oder weniger belehrende Resultate liefern, als die reine Darstellung factischer Angaben.

Schwerin, den 23. Januar 1820. R.

VIII. Juden Gemeinden,

nach obrigkeitlichen Zählungen vom Herbst 1819, in Gemäsheit der CircularVerordnungen vom 14. Febr. 1810 und 23. September 1818.

a) *District Rostok.*

Erwachsene;		Kinder	Erwachsene;
52	Bützow	40	48
11	Doberan	1	19
15	Marlow	13	24
49	Ribnitz	39	19
31	Schwaan	12	18
25	Sternberg	10	21
17	Sülze	31	69
200		146	148

b) *District Wismar.*

29	Brüel	11	39
32	NeuBukow	22	53
30	Gadebusch	13	27
32	Grevismühlen	15	84
23	Kröpelin	16	37
42	Rehna	56	26
10	Warin	4	24
			33
			44
198		137	367

c) *District Schwerin.*

27	Boizenburg	28	80
46	Hagenow	27	27
160	Schwerin, Altstadt	90	52
55	—— Neustadt	37	41
14	Wittenburg	10	53
			32
			59
			95
302		190.	439

d) *District Parchim.*

48	Crivitz	25	
19	Dömitz	31	
24	Grabow	13	
19	Lübz	12	
18	Ludwigslust	26	
21	Neustadt	11	
69	Parchim	28	
148			143

e) *District Güstrow.*

39	Dargun	18	
53	Gnoien	14	
27	Goldberg	2	
84	Güstrow	66	
37	NeuKalden	24	
26	Krakow	21	
24	Lage	7	
33	Tessin	29	
44	Teterow	54	
367			235

f) *District Waren.*

80	Malchin	45	
27	Malchow	20	
52	Penzlin	32	
41	Plau	18	
53	Röbel	31	
32	RossowNetzeband	7	
59	Stavenhagen	66	
95	Waren	48	
439			267
TotalSumme		1654	1118

Bevölkerungs-, Geburts-, Confirmations-, Heiraths- und SterbeListen.

(S. die III. Tabelle.)

IX. Total Uebersicht
der
Seelenzahl
des
Grosherzogthums MecklenburgSchwerin..

	im Districk	Rostock.	Wismar.	Schwerin.	Parchim.	Güstrow.	Waren.	Summe
I.	in der Parochie Ludwigslust - -	—	—	—	3279	—	—	3279
II.	—— Mecklenb. Rostockschen	42278	17072	—	—	22008	—	81358
III.	—— Parchimschen - - -	—	—	44216	51812	—	7403	103431
IV.	—— Güstrowschen - - -	—	—	—	—	40637	53635	94272
V.	—— Schwerin Mecklenburgs.	12995	39378	20751	1124	—	—	74248
VI.	—— Wismarschen - - -	—	12319	—	—	—	—	12319
VII.	—— Stadt Rostock - - - -	15449	—	—	—	—	—	15449
VIII.	Juden	346	335	492	291	602	706	2772
	TotalSumma	71068	69104	65459	56506	63247	61744	387128

Diocese.

Dritte Abtheilung:

Militairische Topographie,

nach dem RecrutirungsReglement vom 20. Dec. 1810, Beil. A. ad §. 6.

Da diesem jedoch eine nahe Veränderung bevorstehet, so ist hier unprajudicirlich ein Versuch gemacht, die Möglichkeit nachzuweisen, wie der, aus der vorstehenden TotalUebersicht unsrer Seelenzahl hervorgehenden unverhältnismässigen Ungleichheit der Districte Rostock und Wismar gegen den Parchimschen, durch Verlegung des Sternberger Kreises zu letzterem, und durch Versetzung des Kirchspiels Kröpelin (vielleicht auch Warin,) aus dem zweiten in den ersten, auf eine ganz einfache Weise abgeholfen und das allgemeine Gleichgewicht gröfstentheils wieder hergestellet werden könnte.

I. (*Warnow*) *District Rostock* (67259 Seelen.)

an beiden Ufern der Warnow, längs der Ostsee bis zur Recknitz.

Kreise:	Kirchspiele:
Rostock,	Die vier Kirchspiele der Stadt Rostock.
Bützow:	Baumgarten, Bernitt, Boitin, Bützow, Moisall, Neukirchen, Parum, Qualitz, Rühn, Tarnow, Zernin.
Doberan:	Doberan, Kröpelin (D. Wismar), Lambrechtshagen, Lichtenhagen, Parkentin, Retschow, Rethwisch, Satow, Steffenshagen, Warnemünde.
Ribnitz:	Bentwisch, Blankenhagen, Kessin, Ribnitz Stadt u. Kloster, Röversbagen, Teutenwinkel, Volkenshagen, Wustrow.
Schwaan:	Cambs, Biestow, Buchholz, Hanstorf, Heiligenhagen, Schwaan.
Sülze und *Marlow:*	Sülze, Kuhlrade, Kölzow, Marlow, Petschow, Sanitz, Thulendorf.

II. (*Ostsee*) *Districts Wismar.* (67142 Seelen.)

von der Mündung der Trave längs der Ostsee, bis zur Grenze des WarnowDistricts.

Wismar:	Dreveskirchen, Goldebee, Hornstorf, Lübow, Mecklenburg, Neuburg, Poel, Proseken, HohenVicheln, die 3 Kirchspiele der Stadt Wismar, Zurow.
Brüel:	Brüel, Retchendorf, Tempzin, Zittow.
NeuBukow:	Berendshagen, Biendorf, AltenBukow, NeuBukow, AltenGaarz, AltenKarin, Mulsow, Russow, Passee, Westenbrügge.

Dassow: Dassow, Elmenhorst, Kalkhorst, Klütz, Mummendorf, Roggenstorf.

Gadebusch: Gadebusch, Pokrent, Roggendorf, Gr.Salitz, Vietlübbe.

Grevismühlen: Beidendorf, Börzow, Bössow, Damsbagen, Friedrichshagen, Grevismühlen, Gressow, Hohenkirchen.

Rehna: Diedrichshagen, Grambow, Lübsee, Rehna.

Warin: Jesendorf, Gr.Tessin, NKloster. Warin.

III. (*Elb*) *District Schwerin.* (65459)

zwischen der Elbe und Stoer, mit Inbegriff des Schweriner Sees.

Schwerin: GrossenBrüez, Cramon, Dambeck, MühlenEixen, Meteln, Pampow, Plate, Schwerin Alt- und Neustadt, Stralendorf, GrossenTrebbow, Wittenförden.

Boizenburg und *Zarrentin:* Blücher, Boizenburg, Gresse, Pritzier, Vellahn, Zarenstorf, Zweedorf; Granzin, Zarrentin.

Hagenow u. *Lübtheen:* Hagenow, Picher, Sülstorf, Uelitz, Warsow; Jabel, Lübtheen.

Wittenburg: Camin, Döbbersen, Dreilützow, Gammelin, Körchow, NeuenKirchen, Parum, Perlin, Wittenburg.

IV. (*Elden*) *District Parchim.* (62277)

von der Elbe an beiden Ufern der Elbe bis zum PlauerSee,

Parchim: Damm, Marnitz, Möderitz, Gr.Pankow, Parchim, 2 Kirchspiele, Slate, Spornitz, Sukow.

Crivitz: Cladrum, Crivitz, Demen, Frauenmark, Garwitz, Grebbin, Holzendorf, Kladow, Klinken, Pinnow, Wamekow, Wessin, Zapel.

Dömitz: Conow, Dömitz, Eldena, Gorlosen, Leussow,

Grabow: Brunow, Dambeck, Grabow, Herzfeld, Kluefs, Möllenbeck, Muchow, Neese, Werle, DorfPlatschow.

Lübz: Benten, Burow, Gischow, Granzin, Herzberg, Karbow, Kreien, Lanken, Lübz.

Neustadt: Brenz, Gr.Laasch, Ludwigslust, Neustadt.

Sternberg: (Distr. Rostock) Eikelberg, Gägelow, Prestin, Gr.Raden, Ruchow, Sternberg, Witzin, Woserin.

V. (*Recknitz*) *District Güstrow*, (63247)
von der Warnow, an beiden Ufern der Recknitz bis an die Peene.

Güstrow:	Badendiek, Bellin, Güstrow Dom- und PfarrGem., Kavelstorf, Kritzkow, Lüdershagen, Lüssow, Recknitz, Reinshagen, HohenSprenz, Gr.Upahl, Zehna.
Gnoien:	Boddin, Bruderstorf, Gnoien, Jördenstorf, AltenKalden, Gr.Methling, Wasdow.
Goldberg und *Dobbertin:*	Brütz, Goldberg, Techentin, Woosten; Dobbertin, Lohmen, Mestlin.
NeuKalden u. *Dargun:*	Gorschendorf, NeuKalden, Levezow, Levin, Röcknitz, Schorrentin.
Krakow:	Dobbin, KirchKogel, Krakow, Serrahn.
Lage:	Belitz, Lage, Polchow, Warnekenhagen, Weitendorf.
Tessin:	Basse, Kammin, Lübchin, Tessin, Thelkow, Vilz, Walkendorf.
Teterow:	Klaber, HohenMistorf, Panstorf, Teterow, Thürkow, Wattmannshagen.

VI. (*Müritz*) *District Waren.* (61744)
von der Elde bis an die Peene, an beiden Seiten der Müritz.

Waren:	Federow, Jabel, Lütgendorf, Roggentin, Schloen, Sietow, Vielist, Waren.
Malchin:	Basedow, Bülow, Gielow, Gievitz, Grubenhagen, Malchin, Rambow, Rittermannshagen, Schwinkendorf, Varchentin.
Malchow:	Dammwolde, Grüssow, Karchow, Kieth, Malchow, Massow, Satow, AltSchwerin, Stuer.
Penzlin:	Ankershagen, Arensberg, Chemnitz, GrossenLukow, Passentin, Peckatel, Penzlin, AltenRehse, Rumshagen, GrossenVielen.
Plau:	Barkow, Gnevsdorf, Kuppentin, Plau, Gr.Poserin, Vietlübbe.
Röbel:	Cambs, Kieve, Krümmel, Laerz, Melz, Alt- u. NeustadtRöbel, Rossow, Vipperow.
Stavenhagen:	Borgfeld, Breesen, Ivenack, Kastorf, Kittendorf, Möllen, Röckwitz, Stavenhagen, GrossenVarchow.

Vierte Abtheilung:

Reise-Topographie.

A) MecklenburgSchwerinsche PostStrassen.

Soweit das Grosherzogthum *MecklenburgSchwerin* von Posten berührt wird, sind alle einzelne Oerter auf ihrem Wege, in fortlaufenden Zeilen, mit gewöhnlicher Schrift gedruckt, die unter fremder Souverainetät von ihnen berührten Oerter aber in (Klammern) eingeschlossen, so wie die PostWechselungen zum Unterschied mit *Cursiv-Schrift* kenntlich gemacht. Die fremden Posten sind mit deutscher Schrift, und die Fufsposten mit Gänsefüschen („“) bezeichnet.

Die Entfernung jeder Station innerhalb Landes ist nach den, unterm 11. April und 16. October 1816 öffentlich bekannt gemachten Resultaten der, durch den Herrn ArtillerieHauptmann von *Seydewitz* zu Ludwigslust $18\frac{15}{16}$ vorgenommenen Vermessung der Post- und Landstrassen, angegeben; wobei die geographische Meile, deren 15 auf einen mittleren Grad des Aequators gehen, zu $22713\frac{198}{1000}$ Pariser, oder $25236\frac{887}{1000}$ Mecklenburger Fufs angenommen worden, die über halbe und ganze Meilen hinausgehenden BruchZahlen aber weggeworfen sind.

I. OberPostAmt Schwerin.

1) Berliner fahrende Post:

Meil.

Haselholz, Ortkrug 2 Wöbbelin, Kleinow, *Ludwigslust* $2\frac{1}{2}$ Lenzen 4 (S. Ludwigslust, Nr. 1) $8\frac{1}{2}$ Berlin.

Geht ab: Dingstags und Freitags abends 6 Uhr, nach Ankunft der Wismarschen fahrenden Post; kommt an Montags und Donnerstags mittags.

2) Dömitzer fahrende Post:

Ludwigslust $4\frac{1}{2}$ *Dömitz* $5\frac{1}{2}$ (S. Ludwigslust, Nr. 2 10

Geht ab: Montags u. Donnerstags mittags 1 Uhr, nach Ankunft der Rostocker fahrenden Post; kommt an Mittwochs und Sonnabends nachmittags 3 Uhr.

3) HamburgBoizenburger fahrende Post:

Wüstenmark, Pampow, Stralendorf, Walsmühlen 2 Parum, Dreilützow, *Wittenburg* 2 Lehsen, Camin, Schildfeld, KleinBengerstorf, Zahrendorf, *Boizenburg* 4 — 4

a) *Hamburg* 7 } S. Boizenburg. — 8
b) *Lüneburg* 4 } — 15

Geht ab Dingstags und Freitags nachmittags 4 Uhr; kommt an Sonntags und Donnerstags abends. — 12

4) HamburgRatzeburger fahrende Post:

Lankow, Friedrichsthal, Wahrholz, Eulenkrug, Rosenberg, Rosenow, *Gadebusch* 3 Dorotheenhof, Roggendorf, (ThurowerKrug, Ratzeburg 3 Mölln, Hamfelde 3½ *Hamburg* 3½.) — 3 — 6 — 13

Geht ab Montags und Donnerstags mittags 12 Uhr, nach Ankunft der Rostocker fahrenden Post; kommt an Mittwochs und Sonnabends nachmittags.

5) Hannöversche reitende Post:

Wüstenmark, Pampow, Warsow, BesendorferKr., Bandenitz, Viez, *Hagenow* 3½ Toddin, Setzin, Vellahn 2 Dammerez, Hünerbusch, Bahlen, *Boizenburg* 2½ *Lüneburg* 4 S. Boizenburg. — 3½ — 8

Geht ab Dingstags und Freitags frühe 3 Uhr, nach Ander Pommerschen reitenden Post; kommt an Mittwochs und Sonnabends mittags.

6) Lübecker fahrende Post:

Lankow, Warnitz, HerrnSteinfeld, FaulM., Drieberg, Dragun, Frauenmark, NeuKrug, Köchelstorf, *Rehna.* — 4

a Roduchelstorf, (Ravenstorf, Schönberg 1½ Schlutup 1 *Lübeck* 1½ — 8

b Questin, *Grevismühlen* 1½ — 5½

„Santow, Damshagen, Hofzumfelde, Klütz" 1½ — 7

Geht ab Montags und Donnerstags nachmittags 3 Uhr, kommt an Mittwochs und Sonnabends vormittags.

7) Ludwigsluster fahrende Post:

Ludwigslust — 4½

Geht ab Mittwochs und Sonnabends mittags 12 Uhr, nach Ankunft der Lübecker Post; kommt an Dingstags und Freitags abends 9 Uhr.

Die KüchenPost nach

Ludwigslust — 4½

Geht ab Sonntags früh 3 Uhr, kommt an Sonntags abends.

8) Neubrandenburger fahrende Post:

Mües, Fähre, PinnowerKr., Petersberg, Gädebehner Forsth., *Demen* 3½ Wamekow, Ruest, Kadow, Techentin, Langenhagen, *Goldberg* 3 Schwinz, Grüne-Jäger, Glave, Hütten, *BornKrug* 3 Malkwitz, GaarzerKrug, SandKrug, *Waren* 3 — 3½ — 6½ — 9½ — 12½

a Schloen, Deven, Varchentin, Kittendorf, Jürgenstorf, *Stavenhagen* 3½ — 16

b Kargow, Klockow, Ankershagen, *Penzlin* 3½ Bauhof, Krukow, Mallin, Wolkenzin, *Neubrandenburg* 1½ — 16 — 17½

c Neustrelitz 4 — 16½

Geht ab Mittwochs und Sonnabends nachmittags nach Ankunft der HamburgRatzeburger fahrenden Post; kommt an Montags und Donnerstags frühe 2 Uhr.

9) Parchimsche fahrende Post:

Fähre, Crivitz 2½ Friedrichsruhe, Severin, *Parchim* 3 SchalentinerM., Rom, Lutteran, Lübz 1½ — 5½ — 7

a *Goldberg* 2 Dobbertin ½ *Güstrow* 3 — 12½

b Brook, Barkow, *Plau* 2 — 9

Geht ab Sonntags abends 10, und Donnerstags vormittags 11 Uhr; kommt an Mittwochs und Sonnabends vormittags.

10) Pommersche reitende Post:

Wismar 4 NeuBukow 3 Kröpelin 1 Doberan 1 — 9

Rostock 2 (S. Rostock Nr. 2 und 7.) — 11

Geht ab Mittw. und Sonnab. mittags, nach Ankunft der Hannöverschen reitenden Post; kommt an Dingstags und Freitags frühe 5 Uhr.

11) Stralsunder fahrende Post:

Mües, Fähre, PinnowerKr., Petersberg, Gädebehner Forsthof 2 Ventschow, *Sternberg* 2½ — 4½

a) Sternberger Burg, Warnow, Kl. Vierburg, Rühn 2 Pustohl, *Bützow* ½ — 7

a Passin, Tatschow, Gr. Grenz, Buchholz, SandKrug, *Rostock* 4 Stralsund 9½ (S. Rostock Nr. 7) — 11

b Wolken, Schwiesow, Lüssow, Strenz, *Güstrow* 2 — 9

b) Weitendorf, *Brüel* 1 — 5½

Geht ab Mittwochs und Sonnabends nachmittags nach Ankunft der HamburgRatzeburger Post; kommt an Montags und Donnerstags vormittags.

12) Wismarsche fahrende Post:

Bischofsmühle, Gr.Medewege, KirchStuek, NLübstorf, Zickhusen 2 Niendorf, Gr.Stieten, Amt Mecklenburg, Rothethor, *Wismar* 2 4
Neubukow 3 Kröpelin 1 Doberan 1 Rostock 2 11
Geht ab Montags und Donnerstags nachmittags 2 Uhr, nach Ankunft der Berliner fahrenden Post; kommt an Dingstags und Freitags abends 6 Uhr.

II. OberPostAmt Güstrow.

1) Berliner Post: Meil.

GlevinscheB., Grenzburg, KirchenRosin, Lüdershagen, BlechernKr., *Krakow* 2½ Bossow, Glaver- 2½
TheerOfen, Karow, Leisten, *Plau* 3 5½
Wittstock 5½ Reinsberg 4½ Ruppin 3½ Berlin 7 26
Geht ab Sonntags Nachmittags 5 und Donnerstags mittags 1 Uhr; kommt an Dienstags vormittags und Sonnabends frühe.

2) NeuBrandenburger Post:

GlevinscheBurg, Klufs, Dewinkel, Vietgest, Raden, *Teterow* 3½ Remplin, *Malchin* 2 5½
a) Scharpzow, Stavenhagen 1½ Krummsee, Sülten, 7
Briggow, Schwandt, MöllenscheKr., (BrandM., *NBrandenburg* 4 12½
b) Gorschendorf, Salem, NeuKalden, 1½ Dargun 1 8
Geht ab Dienst. mittags und Freitags abends nach Ankunft der HamburgParchimschen Post; kommt an Montags abends und Freitags frühe.

3) HamburgLübecker Post:

Bützow (S. Schwerin Nr. 11.) 2
a) *Sternberg* 2½ *Schwerin* 4½ 9
aa) *Gadebusch* 3 (Ratzeburg 3 *Hamburg* 7) 22
bb) *Rehna* 4 *Lübeck* 4 17
b) Pustohl, Rühn, Baumgarten, Qualitz, Mankmoos, Warin 2½ Reinstorf, Zurow, KrassowerKr., 4½
Kritzow, KritzowerBurg, *Wismar* 2½ 7
Geht ab Sonnt. vormitt. 11, Mittw. nachmittags 2 Uhr; kommt an Sonntags abends und Donnerstags mittags.

4) HamburgParchimsche Post:

Bauhof, Gutow, Gerdshagen, Lohmen, AltenhagenKr., Dobbertin 3 *Goldberg* ½ Medow, Diestelow, Passow, Ruthen, *Lübz* 2 Lutheran, Rom, SchalentinerM., *Parchim* 1½ — 3½ 5½ 7

a) Neustadt 2½ *Ludwigslust* 1 *Lübtheen* 1 *Boizenburg* 4 *Hamburg* 7 — 14½ 25½

b) *Crivitz* 3 *Schwerin* 2½ — 12½

Geht ab Dienst. und Freitags vormittags 10; kommt an Dingstags frühe, Freitags abends 6 Uhr.

5) Rostocker fahrende Post:

Strenz, Lüssow, Goldewin, *Schwaan* 2½ Benitz, Huckstorf, Polchow, Niendorf, SandKr., *Rostock* 2 — 2½ 4½

Geht ab Mont., Mittw. u. Sonnab. morgens 10 Uhr, kommt an Montags, Mittwochs und Sonnabends abends 6 Uhr.

6) Rostocker reitende Post:

Schwaan — 2½

a *Rostock* 2 — 4½

b (in der Badezeit 3 Monate,) Ziesendorf, Niehusen, Fahrenholz, Stäbelow, Wilsen, Parkentin, *Doberan* 3½ — 6

Geht ab Dienstags Mittags, Sonnabends frühe nach Ankunft der Berliner fahrenden Post; kommt an Sonntags nachmittags, Donnerstags vormittags.

7) Sülzer Post:

GlasewitzerB., Glasewitz, PlaazerKrug, Diekhof, *Lage* 3 Goritz, DepzowerM., NeuMühle, *Tessin* 2 — 5

a) Zarnewanz, GnewitzerZiegelei, DudendorferSchäferei, Redderstorf, *Sülze* 2; Postkarren nach aKneese, Schulenberg, Marlow 1 Allerstorf, Jankendorf, TressentinerM., Carlewitz, Einhusen, *Ribnitz* 1½ — 7 9½

b „Fufsbote: nach Langsdorf, (PommerscherPafs, „Tribsees 1½ Franzburg, Richtenberg") — 8½

b) *Gnoien* 2 *Demmin* 3 — 10

Geht ab Montags und Freitags vormittags 11 Uhr, kommt an Sonntags und Mittwochs frühe.

8) Strelitzer Post:

GlevinscheBurg, Klueſs, Hoppenrade, Cöln, Arenshagen, Serrahn, Kieth, BornKr., Nossentiner Glashütte, Stadt *Malchow* 5½ — 5½

a) Silz, Nossentin, Jabel, VielisterKr., *Waren* 3 — 8½

Kargow, Klockow, (Kratzeburg, NeuStrelitz 4) — 12½

Fürſtenberg, Zehdenick, Berlin. — 25

b) KlosterMalchow, Penkow, Roez, Hinrichsberg, SchamperM., *Röbel* 2 — 7½

Geht ab von Güstrow Montags 9, Freitags 8 Uhr morgens; kommt an Mittwoch und Sonntag vormittags.

Geht ab in Waren: Sonntags, Mittwochs und Freitags abends 10 Uhr; kommt daselbst an Sonntags, Mittwochs und Freitags nachmittags.

III. OberPostAmt Rostock.

1) Berliner reitende Post:

	Meil.
Schwaan 2 *Güstrow* 2½ *Krakow* 2½ *Plau* 3 Berlin. S. Güstrow Nr. 1.	10

Geht ab Sonntags morgens 9 und Donnerstags frühe 6 Uhr; kommt an Dienstags abends und Sonnabends nachmittags.

2) Demminer fahrende Post:

Kassebohm, Fresendorf, Bandelstorf, Petschow, Niekrenz, HelmstorfferKr., Kl.Tessin, *Stadt Tessin* 3 — 3
Vilz, Repnitz, Basse, LühburgerM., Niekohr, *Gnoien* 2 — 5
a Bobbin, Kl.Methling, Gr Methling, Bruderstorf, (KleinBeestland, Drönnewitz, *Demmin* 3) — 8
a) Anklam 6 Ukermünde 5 Stettin 5 Danzig, Königsberg, Mietau, Riga, Reval, Petersburg, — 24
b) Greifswald 4 Wolgast 3 — 15
b Finkenthal, Dargun 1½ Neukalden 1 *Malchin* 1½ — 9
Stavenhagen 1½ *Neubrandenburg* 4 — 14½

Geht ab Sonntags und Donnerstags vormittags 10 Uhr, nach Ankunft der Hamburger reitenden Post; kommt an Montags und Donnerstags morgens.

3) Güstrower fahrende Post:

Schwaan 2 *Güstrow* 2½ (S. Güstrow Nr. 5.) — 4½

Geht ab Montags, Mittwochs und Sonnabends vormittags 10 Uhr; kommt an Montags, Mittwochs, Sonnabends abends 6 Uhr.

4) Hamburger fahrende Post:

Bützow 4 *Sternberg* 2½
a *Schwerin* 4½ — S. Schwerin Nr. 4. — 11
a) *Gadebusch* 3 *Ratzeburg* 3 *Hamburg* 7 — 24
b) *Rehna* 4 *Schönberg* 1½ — 16½
c) *Ludwigslust* 4½ Grabow, *Dömitz* 5½ — 21
b Wamekow, Gr.Neuendorf, HofGrabow, Kossebade, Dargelütz, *Parchim* 4 — 10½

Geht ab Sonntags und Mittwochs vormittags 11 Uhr, nach Ankunft der Stralsunder fahrenden Post; kommt an Sonntags und Donnerstags nachmittags.

5) Hamburger reitende Post: Meil.

Doberan 2 Kröpelin 1 *NeuBukow* 1 *Wismar* 3 7
a) Rehna 4 (Mölln 4 Hamburg 6) } S. Wismar 21
b) *Grevismühlen* 2½ Dassow 2 *Lübeck* 2½ } Nr. 4 7. 14
c) *Schwerin* 4 *Hagenow* 3½ *Boizenburg* 4½ *Lüneburg* 4 23
Zelle, Hannover, Göttingen, Cassel, Frankfurt, Braunschweig.

Geht ab Montags u. Donnerstags vormittags 11 Uhr, nach Ankunft der Demminer fahrenden Post; kommt an Sonntags und Donnerstags morgens 6 Uhr.

6) Lübecker fahrende Post:

Kl.Schwafs, Parkentin, Doberan 2 Reddelich, 2
Kröpelin 1 Detershagen, Westenbrügge, Lehnenhof, 3
NBukow 1 ABukow, Neuburg, Kartlow, Rohlstorf, 4
HornstorfferBurg, *Wismar* 3 7
Grevismühlen 2½ *Dassow* 2 *Lübeck* 2½ (S.Wismar 6.) 14

Geht ab Sonntags und Mittwochs Mittags 12 Uhr, nach Ankunft der Stralsunder Post; kommt an Sonntags u. Donnerstags frühe 2 Uhr.

7) Stralsunder fahrende Post:

Bentwisch, FinkenbergerKr., LandKrug, Willershagen, *Ribnitz* 3½
a) Pafs, (Damgarten, *Behrendshagen*) 1½ Stralsund 4½ 9½
b) Marlow 1½ Sülze 1 „Tribsees" 1½ 7½

Geht ab Sonntags und Donnerstags nachmittags 4 Uhr, nach Ankunft der Hamburger fahrenden Post; kommt an Mittwochs u. Sonntags morgens 9 Uhr.

8) Wismarsche fahrende Post:

Doberan 2 Kröpelin 1 *NeuBukow* 1 4
Wismar 4 } S. Wismar Nr. 1. 7
Schwerin 4 } S. Wismar Nr. 1. 11
Ludwigslust 4½ } S. Wismar Nr. 1. 15½

Geht ab Montags und Donnerstags abends 8 Uhr; kommt an Dingstags und Freitags morgens 8 Uhr.

IV. Ober-

IV. OberPostAmt Hamburg.

1) Rostocker fahrende Post:

Hamfelde	$3\frac{1}{2}$	
Ratzeburg	7	
Gadebusch	10	
a) Schwerin	13	
aa Sternberg	$17\frac{1}{2}$	
Bützow, (Brüel $18\frac{1}{2}$)	20	
a Rostock	24	
Ribnitz	$27\frac{1}{2}$	
Damgarten	$28\frac{1}{2}$	
Stralsund	$33\frac{1}{2}$	Geht ab Dingstags u, Freitags nachmittags 2 Uhr; kommt an, Dingstags und Freitags mittags.
b Güstrow	22	
bb Demen	$16\frac{1}{2}$	
Goldberg	19	
Waren	25	
a Stavenhagen	$28\frac{1}{2}$	
b Penzlin	$28\frac{1}{2}$	
Neubrandenburg	30	
c Neustrelitz	29	
b) Wismar	14	
c) Rehna	$11\frac{1}{2}$	
Grevismühlen	13	

2) Güstrower fahrende Post:

Escheburg	3	
Boizenburg	7	
a) Wittenburg	11	
Schwerin	15	
b) Lübtheen	11	
Ludwigslust	15	
Neustadt	16	Geht ab Mittwochs mittags 12, Sonnab. abends 6 Uhr; kommt an Sonntags u, Donnerstags morgens.
Parchim	$18\frac{1}{2}$	
Lübz	20	
a Goldberg	22	
Güstrow	$26\frac{1}{2}$	
Teterow	30	
Malchin	32	
Stavenhagen	$33\frac{1}{2}$	
Neubrandenburg	$37\frac{1}{2}$	
b Plau	22	

V. Haupt- und Hofpostamt Ludwigslust.

1) Berliner Post:

Grabow 1 (*Lenzen*) 3½ 4½
a) Perleberg 3½ Berlin 19 27
b) Stendal, Magdeburg, Halle, Leipzig.
Geht ab Mittwochs und Sonnabends morgens 9 Uhr; kommt an Montags und Donnerstags frühe 3 Uhr.

2) Dömitzer fahrende Post:

Grabow 1 Guritz, Eldena 2 Findenwirunshier, *Dömitz* 2½ 5½
Geht ab Montags und Donnerstags abends 9 Uhr, nach Ankunft der Rostocker fahrenden Post; kommt an Mittwochs und Sonnabends frühe.

3) Grabower Post:

Grabow 1
Geht ab Sonntags und Donnerstags abends, nach Ankunft der Hamburger fahrenden Post, kommt Montags und Donnerstags frühe.

4) Güstrower Post:

Gr. Laasch, Neustadt 1 Brenz, Spornitz, *Parchim* 2½ 3½
Lübz 1½ 5
a) *Goldberg* 2 Dobbertin ½ *Güstrow* 3 10½
Teterow, *Malchin*, 16
Stavenhagen, *Neubrandenburg* 21½
b) *Plau* 2 7
Geht ab Montags frühe 4 Uhr, Donnerstags nachmittags nach Ankunft der Hamburger Post; kommt an Mittwochs und Sonnabends frühe 5 Uhr.

5) Hamburger Post:

Göhlen, Loosen, Probstjesar, *Lübtheen* 4 Quassel 4
Langenheide, Düssin, Brahlstorf, Dersenower Kr., Hühnerbusch, *Boizenburg* 4 8
Vierhof, Vier Kr., (Palmschleuse, Lauenburger-Vorstadt, Escheburg 4 Bergedorf, *Hamburg* 3) 15
Geht ab Mittwochs und Sonnabends frühe 5 Uhr, nach Ankunft der Güstrower fahrenden Post; kommt an Sonntags abends 8, Donnerstags nachmittags 3 Uhr.

6) Hannöversche reitende Post:

Kummer, Picher, Kuhstorf, *Hagenow* 3½ Toddin, 3½
Vellahn, Dersenow, Hühnerbusch, *Boizenburg* 4½ 8
Lüneburg (S. Boizenburg Nr. 5.)
Geht ab Montags und Donnerstags abends 11 Uhr; kommt an Mittwochs und Sonnabends mittags.

7) Lübecker fahrende Post:

Schwerin 4½
Rehna 8½
a) *Lübeck* } S. Schwerin Nr. 6. 12½
b) *Grevismühlen* 10
Geht ab Montags und Donnerstags frühe 7 Uhr, nach Ankunft der Berliner Post; kommt an Mittwochs und Sonnabends abends 6 Uhr.

8) Rostocker fahrende Post:

Schwerin 4½ 4½
a) *Sternberg* 4½ *Bützow* 2½ *Rostock* 4 Stralsund 25
(S. Schwerin Nr. 8, 11.)
b) *Goldberg* 11
Waren 17
a) *Neubrandenburg* 22
b) Neustrelitz 21
Geht ab Mittwochs und Sonnabends morgens 8 Uhr; kommt an Montags und Donnerstags abends 7 Uhr.

9) Schweriner Post:

Kleinow, Wöbbelin, Ortkrug, *Schwerin* 4½
Geht ab Dingstags und Freitags nachmittags 3 Uhr; kommt an Dingstags und Freitags nachts 12 Uhr.

Schweriner KüchenPost:

kommt an Sonntags morgens 9 Uhr, geht ab Sonntags nachmittags.

10) Wismarsche fahrende Post:

Schwerin (S. Nr. 7 und 9.) 4½
Wismar 4 8½
Neubukow 3 Kröpelin 1 Doberan 1 *Rostock* 2 15½
Geht ab Montags und Donnerstags abends 7 Uhr; kommt an Dingstags und Freitags nachts 12 Uhr.

VI. HauptPostAmt Wismar.

1) Berliner fahrende Post:

Schwerin 4 *Ludwigslust* 4½ 8½
Grabow 1 *Lenzen* 13
a) Perleberg, Berlin.
b) Magdeburg, Halle, Leipzig.
Geht ab Dingstags und Freitags mittags 12 Uhr; kommt an Montags und Donnerstags abends 8 Uhr.

2) Güstrower fahrende Post:

Warin 2½ *Bützow* 2½ *Güstrow* 2. (S. Güstrow, Nr. 2.) 7
Krakow 2½ Plau 3 Wittstock, Berlin.
Geht ab Mittw. u. Sonnab. vormittags 10 Uhr; kommt an Montags und Donnerstags abends 7 Uhr.

3) Hamburger fahrende Post:

Rothethor, Metelsdorf, Beidendorf, Bobitz, Schönhof, MühlenEixen, Goddin, NeuKrug, *Gadebusch* 4½
Ratzeburg 3 *Hamfelde*, *Hamburg* 7 14½
Geht ab Montags u. Donnerstags morgens 9 Uhr; kommt an Mittwochs und Sonnabends nachmittags 5 Uhr.

4) Hamburger reitende Post:

Lübscheburg, Stoffersdorf, Jassewitz, *Grevismühlen* 2½
Jeese, *Rehna* 1½ Warnkow, (Dechow, Ziethen, Schmilow, Mölln 4 Hamfelde 2½ Hamburg 3½) 14
Geht ab Montags und Donnerstags abends 9 Uhr, nach Ankunft der Pommerschen reitenden Post; kommt an Mittwochs und Sonnabends abends 7 Uhr.

5) Hannöversche reitende Post:

Schwerin 4 *Hagenow* 3½ *Boizenburg* 4½ *Lüneburg* 4 16
Geht ab Montags u. Donnerst. abends 9 Uhr, nach Ankunft der Pommerschen reitenden Post; kommt an Mittwochs und Sonnabends abends 6 Uhr.

6) Lübecker fahrende Post:

Lübscheburg, Stoffersdorf, Jassewitz, *Grevismühlen* 2½
a) Schmachthagen, Mallentin, Holm, *Dassow* 2 4½
(Schwanbeck, Zarnewanz, TannenKr., *Lübeck* 2½ 7
b) Questin, Jeese, *Rehna* 1½ 4
c) „Klütz 1½ 4
Geht ab Montags u. Donnerst. morgens 8 Uhr, nach Ankunft der Stralsunder fahrenden Post; kommt an Mittwochs und Sonnabends morgens 9 Uhr.

7) Lübecker reitende Post:

Grevismühlen 2½ Dassow 2 Lübeck 2½ 7
Geht ab Montags u. Donnerst. abends 9 Uhr, nach Ankunft der Pommerschen reitenden Post; kommt an Mittwochs und Sonnabends abends 7½ Uhr.

8) Pommersche reitende Post:

NeuBukow 3 Kröpelin 1 Doberan 1 *Rostock* 2 7

a) Tessin 3 Gnoien 2 Demmin 3 23

a Anklam, Stettin
b Greifswald, Wolgast } S. Rostock Nr. 2.

b) *Ribnitz*, Damgarten, *Stralsund*

Geht ab Mittw. und Sonnab. abends, nach Ankunft der Lübecker, Hamburger und Hannöverschen reitenden Posten; kommt an Mont. und Donnerst. abends 8 Uhr.

9) Rostocker fahrende Post:

Neubukow 3 Kröpelin 1 Doberan 1 Rostock 2 7

Geht ab Montags und Donnerstags abends, nach Ankunft der Schweriner fahrenden Post; kommt an Dingstags und Freitags morgens 8 Uhr.

10) Stralsunder fahrende Post:

NeuBukow 3 Kröpelin 1 Doberan 1 Rostock 2 Stralsund 16½

Geht ab Mittwochs und Sonnabends mittags 12 Uhr, nach Ankunft der Lübecker fahrenden Post; kommt an Montags und Donnerstags frühe 3 Uhr.

VII. GrenzPostAmt Boizenburg.

1) Berliner fahrende Post:

Lübtheen 4 Volzrade, Vielank, Woosmer, Findenwirunshier, Kalis, Verklas, Lenzen 5 9

a) Perleberg 3½ Berlin 30

b) Pritzwalk 7 Wittstock 2 Strelitz 6 Stettin 18 42

c) Stendal, Magdeburg, Halle, Leipzig.)

Geht ab außer Sonntags, alle Tage, nachts 12—3 Uhr, kommt an: außer Sonntags, alle Tage abends 6—9 Uhr.

2) Berliner reitende Post:

Lübtheen: Lenzen, a) Berlin, b) Stettin, c) Magdeburg.

Geht ab Mittwochs und Sonnabends morgens 7 Uhr; kommt an Montags und Donnerstags frühe 6 Uhr.

3) Güstrower fahrende Post:

Lübtheen 4 *Ludwigslust* 4 8

a) Neustadt 1 *Parchim* 2½ Lübz 1½ 13

a *Goldberg* 2 Dobbertin ½ *Güstrow* 3 18½

b *Plau* 2 Wittstock, Ruppin, Berlin.

b) *Dömitz* 5½ 13½

Geht ab: Sonntags morgens 8, 9 Uhr Donnerstags frühe 3, 4 Uhr nach Ankunft der Hamburger; kommt an Mittwochs und Sonnabends abends 7 Uhr.

4) Hamburger fahrende Post:

Rothehaus, Vier, (Horst,) Palmschleuse, Lauenburger Vorstadt, Escheburg 4 Bergedorf, *Hamburg* 3 — 7

Geht ab: Mittwochs und Sonnabends abends 8 — 9 Uhr, nach Ankunft der Güstrower Post; kommt an Sonntags morgens 7, Mittw. nachts 1 Uhr.

5) Hannöversche reitende Post:

(Brakede, Gaarz, Netze. *Lüneburg*) 4 Zelle 10½

a) Hannover, Göttingen, Cassel, Frankfurt.

b) Braunschweig, Leipzig.

Geht ab: Dienstags und Freitags nachmittags, nach Ankunft der Pommerschen reitenden Post; kommt an Dienstags und Freitags nachts.

6) Lübecker reitende Post:

Mölln 4 Lübeck 4 — 8

Geht ab: Montags und Donnerstags morgens 8 Uhr, kommt an Mittwochs und Sonnabends morgens 7 Uhr.

7) Lüneburger fahrende Post:

(Lauenburg 1½ *Artenburg* ½ Lüneburg 2 — 4

a) Zelle, Hannover 16½ — 20½

b) Uelzen, Braunschweig — 20

Geht ab: Mittwochs und Sonnabends mittags 12 Uhr; kommt an Mittwochs und Sonnabends abends 8 Uhr.

8) Pommersche reitende Post:

Hagenow 4½ *Schwerin* 3½ *Wismar* 4 NBukow 3 — 15

Kröpelin 1 Doberan 1 Rostock 2 — 19

a) Tessin, Gnoien, Demmin, Anklam, Stettin } S. Rostock. 43

b) Ribnitz, Damgarten, Stralsund } — 28½

Geht ab: Mittwochs und Sonnabends frühe, nach Ankunft der Hannöverschen reitenden Post; kommt an Dienstags und Freitags mittags.

9) Schweriner fahrende Post:

Wittenburg 4 } (S. Schwerin Nr. 3) — 4

a) *Schwerin* 4 } — 8

b) Düsterbeck, Boddin, Renzow, Pokrent, *Gadebusch* 3 — 7

Holdorf, Nesow, *Rehna* 1½ — 8½

aa) *Grevismühlen* 1½ — 10

bb) Schönberg 1½ *Lübeck* 2½ — 12½

Geht ab: Sonntags morgens und Donnerstags frühe, nach Ankunft der HamburgerPost; kommt an Mittwochs und Sonnabends morgens 7 Uhr.

B) CommerzialStrassen.

Unter CommerzialStrassen, insoferne sie unter den Post-Routen nicht schon begriffen sind, sondern von diesen abweichende Wege einschlagen, oder nach andern Orten hin gerichtet sind, versteht man hier solche, deren sich Reisende und Frachtfahrer bedienen, um mit ihren Personen und Gütern von einer Stadt zur andern zu kommen; ohne dadurch gerade eine Ausschlieslichkeit der einen oder der andern verbürgen, oder gar den etwanigen privativen *ZollStrassen* dadurch ausweichen zu wollen. Sie unterscheiden sich von den *PostRouten* für ordinaire und ExtraPosten, die hier nur da, wo sie mit jenen sich vereinigen, durch die Bezeichnung PR. nachgewiesen sind, dadurch: dafs sie mehr auf gerade Richtungen in möglichster Nähe, nicht von Station zu Station, berechnet sind; und dafs die Wege mehrentheils die Städte vorbeiführen, ohne auf Bequemlichkeit eines Nachtlagers oder Pferdewechsels Rücksicht zu nehmen. Inzwischen sind die Oerter, wo zur etwanigen Umspannung ein regelmässiges Extrafuhr-Amt eingerichtet ist, mit gesperrter Schrift kenntlich gemacht.

Sie beruhen auf officiellen Angaben der respectiven Beamten, vom Jahre 1809, mit beständiger Hinsicht auf die Schmettausche topographische Karte von Mecklenburg. Die angegebene Meilenzahl aber, insoferne sie vermessen wurden, ist aus den öffentlichen Bekanntmachungen im *officiellen Wochenblatt* 1816, 20. und 44. Stück nachgewiesen.

Zu Standpuncten sind die vorzüglicheren Handelsplätze *Hamburg*, *Lübeck*, *Rostock* und *Wismar*, nächst ihnen die ursprünglichen Residenzstädte *Schwerin* und *Güstrow*, so wie die neueren Hoflager zu *Ludwigslust (Doberan)* und *Neustrelitz*, nach den verschiedenen von ihnen ausgehenden Richtungen ausgenommen. Die Strassen zwischen den kleineren Städten sind nur insoferne nachgewiesen, als sie mit den nach und von jenen grösseren in Zusammenhang stehen.

I. Von Hamburg.

1) nach *Berlin*: *Boizenburg* 7 Meilen, Vellahnsche Krug 2½ Jesow, Schwechow, Pritzier, Goldenitz, Redefin 2½ Gr.Krams, Kummer, *Ludwigslust* 2½ *Grabow* 1 Prislich, Balow, Dambeck, Klüfs, *Ferleberg* 5 *Berlin*.

2) nach *NeuBrandenburg:* (Bergedorf, Schwarzenbeck, Büchen 6½) Valluhn, Kölzin, Waschow, *Wittenburg* 3½ Wölzow, Presek, Gammelin, RotheKr., RotheMühle, Banzkow 4 Sukow, Settin, Zapel, Wessin, Bülow, Runow, Gr.Niendorf 3 Rüest, Below, Dobbertin 2 Schwinz, BornKrug 3 *Waren* 3 Penzlin 3½ *NeuBrandenburg* (PR. I, 8.) 1½.

3) nach *Bützow: (Möllen)* 6 Dutzow, Roggendorf, Dorotheenhof, Jarmstorf, *Gadebusch* 4 MühlenEixen, Moltenow, Meteln 2 Zickhusen, Gallentin, Kleinen, HohenViecheln 1½ Jesendorf, Nisbill, *Warin* 2 (PR. II. 3, b) *Bützow* 2½.

4) nach *Demmin*: *Wittenburg* 10 Dobbertin, (S. Nr. 2.) 9 Schwinz, Jellen, AltSammit, *Krakow* 2 Wilsen, Langhagen, Rothspalk, Klaber, Kötel, *Teterow* 3 HohenMistorf, Hagensruhm, Schlakendorf, *NeuKalden* 2 Dargun 1 Levin, Wolkow, *Demmin* 1½.

5) nach *Dömitz: Boizenburg* 7 Lübtheen 4 (PR. VI. 5.) Volzrade, Vielank, WoosmerscheM., Heidhof, *Dömitz* 3.

6) nach *Friedland*: Dobbertin (S. Nr. 2.) 19 BornKrug 3 HohenWangelin, Glocksin, Rotenmoor 2 NeuBasedow, Liepen, Demzin, (NeueMühle, Pinnow,) Gülzow, *Stavenhagen* 3½ Ivenack, Zwiedorf, *Treptow* 3 *Friedland* 2½.

7) nach *Gnoien: Gadebusch* 10 (S. Nr. 3.) HohenViecheln 3½ Tarzow, Neperstorf, Neukloster 2 Hermannshagen, Moisall, Moorhagen, Bernitt, Penzin, Seelow, Tatschow, Bandow, Letschow, *Schwaan* 4 Niendorf, KleinSprenz, Striesdorf, Kronskamp, *Lage* 2 Wardow, Polchow, Rückberg, Walkendorf, Strietfeld, LühburgerM., KleinNieköhr, *Gnoien* 3.

8) nach *Goldberg:* Banzkow, (S. Nr. 2.) 14 Sukow, *Crivitz* 1½ Wessin, Radepohl, Cladrum 1½ Zolkow, Mestlin, Techentin, Langenhagen, *Goldberg* 2 (nur für trockene JahrsZeiten.)

9) nach *Greifswald*: *Schwaan* 19 (S. Nr. 7.) Wiendorf, Sabel, Kankel, Wendorf, Kossow, Kammin, Weitendorf, *Tessin* 3 *Sülze* (PR. II. 6.) 2 *Triebsees* 1½ *Greifswald* 4.

10) nach *Güstrow:* (Büchen 6½) Waschow 3 Püttelkow, Dümmerhütte, Walsmühlen 2 Stralendorf, Pampow, Wüstenmark, Haselholz, Müefs, SchwerinscheFähre 2½ PinnowerKr., Petersberg, Gadebehnsche Forsth., StietenscheKr. 3 Zülow, NeuKr., TieplitzerSchäferei, Mühlengeez, Bülow, BülowerBurg, *Güstrow* 4.

11) nach *Malchin:* Dobbertin (S. Nr. 2.) 19 BornKr. 3 Rotenmoor 2 (S. Nr. 6.) Seedorf, Basedow, *Malchin* 2.

12) nach *Malchow: Goldberg* (S. Nr. 8.) 19 Schwinz, Hanenhorst, SamoterKr., AltSchwerin, *Malchow* 4.

13) nach *Mirow*: *Boizenburg* 7 *Hagenow* (PR. I. 6.) 4½ Sudenhof, KirchJesar, KlüsserM., Kraak, Dreikrögen, *Neustadt* 3 Blievenstorf, Stolpe, Gr.Godems, Zachow, Siggelkow 3 Gr.Pankow. PankowerM., Burow, Retzow, WendischPriborn 3 Dammwolde, Massow, NeuKrug 2 Kieve, Buchholz, Krümmel, Mirow Dorf, *Mirow* 2½.

14) nach *Pritzwalk: Neustadt* 14½ Blievenstorf, Granzin, Karenzin, Poltnitz, Marnitz 3 Sukow, *Putlitz* 1½ *Pritzwalk* 1½

15) nach *Röbel: Neustadt* 14½ Siggelkow (S. Nr. 13.) 3 Retzow, Ganzlin, Stuer 4 Vorwerk, Darze, Leizen, *Röbel* 2.

16) nach *Schwerin:* (Möllen) 6 Dutzow 2 Roggendorf, Dorotheenhof, Ganzow, WakenstädterZoll, Lützow, Rosenberg, EulenKrug, Friedrichsthal, Lankow, *Schwerin* 4½.

17) nach *Sternberg: Gadebusch* 10 HohenViechela (Nr. 3.) 3½ Jesendorf, Bibow, Tempzin, *Brüel* 2 *Sternberg* (PR. I. 11. b.) 1.

18) nach *Stralsund: (Möllen)* 6 *Rehna* 4 *Wismar* 4 (PR. VI. 1.) HornstorferB., Roblstorf, Kartlow, Neuburg, Hageboek, Clausdorf, Ravensberg, AltKarin 3 Altenhagen, Retschow, Konow, Wilsen, *Rostock* 3 Bentwisch, FinkenbergerKr., LandKr., Gelbensande, Hirschburg, Klockenhagen, *Ribnitz* 3½ Damgarten ½ *Stralsund* 6.

19) nach *NeuStrelitz*: Dobbertin 19 *Waren* (S. Nr. 2.) 6 *NeuStrelitz* (PostR. II, 7. a) 4

20) nach *Wittstock*: *Neustadt* 14½ Siggelkow (Nr. 13.) 3 Wahlstorf, Meienburg, *Freienstein* 2 *Wittstock* 2.

II. Von Lübeck.

1) nach *Berlin*: (PostR. I, 7.) *Schwerin* 8 *Crivitz* 2½ Wessin, Radepohl, Cladrum, Kossebade, Grebbin, Granzin, Greven, *Lübz* 4 Benzin, SandKrug, Retzow, WendischPriborn, *Freienstein* 3½ *Wittstock* 2 *Berlin* 16 (PR. II, 1.)

2) nach *NeuBrandenburg*: *Grevismühlen* (PostR. VI, 6) 4½ Naschendorf, Meierstorf, Beidendorf, KleinStieten, Hoppenrade, HohenViecheln 3½ Jesendorf, Nisbill, *Warin* 2 Eikhof, Warnow, Tarnow, Mühlengeez, Bülow, BülowerBurg, *Güstrow* 4½ *Teterow* (PostR. II, 2.) 3½ *Malchin* 2 Gülzow, Pribbenow, Jürgenstorf, Sülten (PR. II, 2.) *NeuBrandenburg* 5.

3) nach *Bützow*: *Warin* (S. Nr. 2.) 10 *Bützow* (PostR. II, 3. b) 2½.

4) nach *Danneberg*: *Ratzeburg* 3 KleinZecher, Zarrentin 2½ SchaalMühle, Waschow, *Wittenburg* 1½ Zapel, *Hagenow* 1½ Lübtheen 2½ *Dömitz* 3 *Danneberg* 2.

5) nach *Demmin*: *Güstrow* (S Nr. 2.) 14½ *Teterow* 3½ NeuKalden (S. I, 4.) 2 Dargun 1 *Demmin* 1½.

6) nach *Friedland*: *Güstrow* 14½ *Stavenhagen* (PR. II, 2.) 7 *Ivenack*, *Treptow* 3 (I, 6.) *Friedland* 2½

7) nach *Gnoien*: Wismar 7 (PR. VI, 4) KritzowerBurg, Kritzow, Zurow, Rügkamp, Neukloster 2 (S. I, 7.) *Schwaan* 4 *Lage* 2 *Gnoien* 3.

8) nach *Goldberg*: *Schwerin* 8 *Crivitz* 2½ Cladrum, (Nr. 1.) Zollkow, *Goldberg* 3½ (S. I, 8.)

9) nach *Greifswald*: Wismar 7 *Schwaan* (S. Nr. 7.) 6 *Tessin* 3 *Sülze* 2 *Triebsees* 1½ *Greifswald* 4.

10) nach *Lenzen*: *Hagenow* (S. Nr. 4.) 8½ Kuhstorf, Bresegard, Altkrenzlin, Kl. Krams, Glaisin, Eldena 5 Gorlosen, *Lenzen* 3.

11) nach *Malchow*: *Schwerin* 8 Demen 3½ Wamekow, Rüest, Below, Dobbertin 3 *Malchow* (S. I, 12) 4.

12) nach *Perleberg: Schwerin* 8 Haselholz, Ortkrug, Dreikrögen, *Neustadt* 4 Wabel, Zierzow, Balow, Dambeck, Klüfs 3 *Perleberg* 2.

13) nach *Pritzwalk: Schwerin* 8 Plate, Sukower-Krug 2 Tramm, Klinken, KlinkerM., Damerow, Möderitz, *Parchim* 3½ Slate, Zachow, Marnitz 2 *Putlitz* 1½ *Pritzwalk* 1½.

14) nach *Röbel: Schwerin* 8 *Lübz* (S. Nr. 1.) 6½ *Plau* (PR. I, 9.) 2 Stuer 1 *Röbel* (S. I, 15.) 2.

15) nach *Sternberg: Grevismühlen* 4½ Hohen-Viecheln (S. Nr. 2.) 3½ *Brüel* (S. I, 17.) 2 *Sternberg* 1.

16) nach *NeuStrelitz: Schwerin* 8 Dobbertin (S. Nr. 11) 6½ *Waren* (S. I, 2.) 6 *NeuStrelitz* (PR. II, 7) 4.

III. Von Rostock.

1) nach *Berlin* (Mühlenthor:) Kessin, HohenSchwarfs, Kavelstorf, Sabel, HohenSprenz 2½ Käselow, *Güstrow* 1½ MühlenRosin, Bellin, GrüneJäger 2½ NeuWangelin, *Plau* 2½ *Wittstock* 5½ *Berlin* 15.

2) nach *NeuBrandenburg*, (Mühlenthor:) Kessin, Schlage, Göllnitz, Kossow, Kl.Lantow, *Lage* 3 Breesen, Schweez, NeuHeinde, Gr.Bützin, Matgendorf, Perow, Todendorf, Thürkow, *Teterow* 3 *Malchin* 2 Scharpzow, Gülzow, Pribbenow, Jürgenstorf, Sülten (PostR. II, 2.) *NeuBrandenburg* 5.

3) nach *Brüel*, (Steinthor:) *Bützow* 4 (PR. I, 11.) Rühn, Warnow, Eikhof, Eikelberg, Kl.Görnow, Sülten, WeitendorfferZoll, *Brüel* 3.

4) nach *Crivitz*, (Steinthor:) *Sternberg* 6½ (PR. I, 11) Venzkow, RönkendorferM., *Crivitz* 2½.

5) nach *Danneberg*, (Steinthor:) *Sternberg* 6½ Venzkow, RönkendorferM., Sukow, Banzkow 4 Mirow, Jamel, Goldenstädt, Dreikrögen, Wöbbelin, Kleinow, *Ludwigslust* 3½ Techentin, Karstädt, Guritz, Eldena 2 *Dömitz* 2½ *Danneberg* 2.

6) nach *Doberan*, (Kröpelinerth.:) Barnstorf, Mönkweden, Lambrechtshagen, Bargeshagen, NeuM., *Doberan* 2.

7) nach *Greifswald*, (Mühlenthor:) Pastow, Hohenfelde, Gr.Lüsewitz, Repplin, Kölzow, Redderstorf, *Sülze* 4½ *Tribsees* 1½ *Grimun* 2 *Greifswald* 2.

8) nach *Hagenow*: Banzkow (Nr. 5.) 10½ Sülten, Hoort, NeuZachun, *Hagenow* 3

9) nach *NeuKalden*: Lage (Nr. 2.) 3 GrosBützin, Gr.Wüstenfelde, Jordenstorf, Gehmkendorf, Küsserow, Lelkendorf, *NeuKalden* 4.

10) nach *Lüneburg*: (Steinthor:) *Sternberg* 6½ PinnowerKr., Fähre (PR. I, 11.) 3½ Haselholz, Wüstenmark, Pampow, Stralendorf, Walsmühlen 2½ Waschow 2 *Boizenburg* 3½ *Lüneburg* 4.

11) nach *Marlow*: (Petrithor:) Bartelsdorf, Bentwisch, Gr.Kussewitz, Poppendorf, Cordshagen, Mandelshagen, Volkshagen, Gresenhorst, Carlsruh, AltSteinhorst, Gutendorf, *Marlow* 4.

12) nach *Neustadt*: (Nr. 5.) Banzkow 10½ Dreikrögen, *Neustadt* 2.

13) nach *Perleberg*: *Sternberg* 6½ (PR. IV. 4. b) *Parchim* 4 Slate, Poltnitz, Meierstorf, Drefahl, Pampin, *Perleberg* 5.

14) nach *Röbel*: *Teterow* 6 Gramzow, HohenDemzin, Grubenhagen, AltenGaarz, GaarzerKr., Sandkrug 4 Eldenburg, Klink, Sembzin, Zierzow, SchamperM, *Röbel* 2½.

15) nach *Schwerin*: (KröpelinerTh.) HohenLukow, (S. Nr. 18.) 2 Wokrent, Jürgenshagen, Berendshagen, Sophienholz, Goldberg, Langenstück, Glasin, Neukloster 3 HohenViecheln (S. I, 7.) Kleinen, Gallentin, Zickhusen 3 *Schwerin* (PR. I, 12.) 2. (Nur bei sehr trockenen Wegen zu passiren.

16) nach *Strelitz*: *Malchin* 8 Gülzow, Pribbenow, Jürgensdorf, Kittendorf, Lehsten, Möllenhagen, Wendorf, Ankershagen 4 Liepen, (Zierke, *NeuStrelitz* 2.)

17) nach *Waren*: *Teterow* 6 Sandkrug, (S. Nr. 14.) *Waren* 5.

18) nach *Warin*, (KröpelinerTh.) Biestow ½ Fahrenholz, Gr.Bölkow, HohenLukow 1½ Neukirchen, Reinstorf, Viezen, Bernitt 1½ Moorhagen, Moisall ½ Göllin, Glambeck, *Warin* 2.

IV. Von Wismar.

1) nach *Berlin*: *Warin* (PostR. II, 3.) 2½ Weisse-Krug, TannenKrug, *Sternberg* 1½ Turloff, HohenPritz, Mestlin, Mühlenhof, Benten, Werder, *Lubz* 4 Freienstein, *Wittstock* 5½ *Berlin* 15.

2) nach *NeuBrandenburg*: *Warin* 2½ (S. Lübeck, 2) *Güstrow* 4 *Teterow* 3½ *Malchin* 2 *NeuBrandenburg* 5½.

3) nach *Bützow*: Zurow, KrassowerKr., Rügkamp, Neukloster 2 Lübberstorf, Glambeck, Qualitz, Katelbogen, Steinhagen, *Bützow* 2½.

4) nach *Danneberg*: Beidendorf, Dambeck 2 Klein-Trebbow, KirchStück, *Schwerin* 2½ Buchholz, Sülstorf, Kraak, Jasnitz, Picher 4 Leussow, Laupin, Neudorf, *Dömitz* 4 *Danneberg* 2 *Uelzen* 5.

5) nach *Demmin*: NeuKloster 2 (S. Hamburg, 7.) *Schwaan* 4 *Lage* 2 *Gnoien* 3 *Demmin* 3.

6) nach *Greifswald*: *Schwaan* 6 (S. Hamburg, 7.) *Tessin* 3 *Sülze* 2 *Triebsees* 1½ *Greifswald* 4.

7) nach *Lüneburg*: Dambeck, Meteln 2½ Böken, Nienmark, Eulenkrug, Rosenberg, Lüzow, Gr.Renzow, KleinRenzow, Badow, Boddin, Waschow 4½ Kogel, Holzkrug, Granzin, BadekowerKr, Schwartow, *Boizenburg* 3½ *Lüneburg* 4.

8) nach *Perleberg*: *Schwerin* 4 *Neustadt* (S. II, 12.) 4 *Perleberg* 5.

9) nach *Pritzwalk*: Zurow, Reinstorf, Büschow, Tempzin, *Brüel* 3 WeitendorferZoll, Weitendorf, Demen, Bülow, Kladrum, Dargelütz, *Parchim* 4½ (S. II, 13.) Marnitz 2 *Putlitz* 1½ *Pritzwalk* 1½.

10) nach *NeuStrelitz*: *Sternberg* 4 Gägelow, Borkow, Kladen, Dobbertin 3 *Waren* 6 *NeuStrelitz* 4

V. Von Schwerin.

1) nach *Brüel*: Fähre, RabenSteinfeld, LangenBrütz, 2 Kleefeld, Kühlen, Thurow, *Brüel* 3.

2) nach *Demmin*, } Dobbertin 6½ (S. Lübeck Nr. 11)
3) nach *Friedland*, } (S. Hamburg Nr. 4, 6.)

4) nach *Gnoien*: (PR. I, 11.) Gädebehnsche Forsth. StietenscheKrug 4 *Güstrow* 4 GlasewitzerBurg, PlaazerKr., Diekhof, NeuHeinde, Prebberede 3 Kl.Dalwitz, Walkendorf, Strietfeld, LühburgerM., KleinNiekõhr, *Gnoien* 2.

5) nach *Greifswald*: *Bützow* 7 Wolken, Oettelin, Mistorf, HohenSprenz 2 *Tessin* (S. Hamburg Nr. 9.) 3 *Sülze* 2 *Tribsees* 1½ *Greifswald* 4.

6) nach *Lüneburg*: NeuMühle, Gr.Rogahn, Walsmühlen 2 Dümmerhütte, Püttelkow, Waschow 2 *Boizenburg* (S. Wismar Nr. 7.) 3½ *Lüneburg* 4.

7) nach *Malchin*, } Dobbertin 6½ u. s. w.
8) nach *Malchow*, } S. Hamburg, Nr. 11, 12,

9) nach *Rostock*: Zippendorf, Müefs, Fähre, PinnowerKr. 2 (PR. I, 11.) Augustenhof, Rehhagen, Kölpin, Venzkow, *Sternberg* 2 *Bützow* 2½ *Rostock* 4.

10) nach *Schwaan*: *Bützow* 7 Passin, *Schwaan* 2.

11) nach *Travemünde*: Lankow, Warnitz, Nienmark, Dalberg, Wendelstorf, Seefeld, MühlenEixen 2½ Rüting, Upahl, Wotenitz, *Grevismühlen* 1½ Dassow 2 Johannstorf, ZiegelKr., *Travemünde* 2.

12) nach *Warin*: Zickhusen (PostR. I, 12.) HohenViecheln (S. Hamburg Nr. 3.) 3 *Warin* 2.

VI. Von Güstrow.

1) nach *Brüel*: NeuKrug, Zülow, Pastin, *Sternberg* 3½ *Brüel* 1.

2) nach *NeuBukow*: *Bützow* 2 Neuendorf, Bernitt, Viezen, Gr.Gischow, Kl.Gischow, Dolglas, Berendshagen, Pustohl, Passee, Höltingsdorf, Camin, Einhusen, *NeuBukow* 3½

3) nach *Crivitz*: StietenscheKr. (S. I, 2) 4 RönkendorferM., *Crivitz* 2.

4) nach *Danneberg*: Bauhof, Guthow, Gerdshagen, Lohmen, Altenhagen, Kläden 3 Techentin, Augzin, Mühlenhof, Herzberg, Wozinkel, *Parchim* 3½ Gr.Godems, Stolpe, *Grabow* 3½ Wanzlitz, Eldena, Findenwirunshier, *Dömitz* 4 *Danneberg* 2 *Uelzen* 5.

5) nach *Demmin*: GlasewitzerB., PlaazerKr., Diekhof 2 NeuHeide, Gr.Bützin, Gr.Wüstenfelde, Jördenstorf 2 Gehmkendorf, Rey, Kämmerich, Dargun 2 *Demmin* 1½.

6) nach *Gadebusch*: *Warin* 4½ Nisbill, Jesendorf, HohenViecheln 2 *Gadebusch* 3½.

7) nach *Goldberg*: Guthow, Zehna, KleinBreesen, SuckwitzerZ., Kleisten, *Goldberg* 3.

8) nach *Hagenow*: StietenscheKrug 4 RönkendorferM., Sukow, Banzkow 3½ Sülten, Hoort, NZachun, *Hagenow* 3.

9) nach *Lüneburg*: Bülow, Mühlengeez, Tieplitzer Schaf., NeuKr., Zülow, StietenscheKr. 4 Schwerinsche Fähre 3 Pampow, Walsmühlen 2½ Waschow 2 *Boizenburg* 3½ *Lüneburg* 4.

10) nach *Ribnitz*: Kuhs, Kritzkow, Weitendorf, Kronskamp, *Lage* 2½ *Tessin* 2 Zarnewanz, Gnewitz, Gresenhorst, Bartelshagen, Petersdorf, *Ribnitz* 3.

11) nach *NeuStrelitz*: Serrahn (PR. II, 8.) 3 GrosBäbelin, Liepen, AltenGaarz, GaarzerKrug, Sandkrug, *Waren* 3½ *NeuStrelitz* 4.

12) nach *Stralsund*: Prebberede 3 Kl.Dalwitz, Walkendorf, Strietfeld, Duckwitz, Nustrow, Lübchin, Breesen, Nutschow, Langsdorf, *Tribsees* 3½ Richtenberg 2 *Stralsund* 2.

VII. Von Ludwigslust.

1) nach *NeuBukow*: Wöbbelin, Goldenstädt, Mirow, Banzkow 3½ Plate, Consrade, Schwerinsche Fähre, *Brüel* (S. Schwerin Nr. 1.) 4 Tempzin, *Warin* 1 NeuM., Perniek, PinnowHof, Bäbelin, Wakendorf, KirchMulsow, WendischMulsow, Moitin, Ravensberg, Einhusen, *NeuBukow* 3½.

2 nach *Doberan*: Banzkow 3½ *Sternberg* 4 GrosGörnow, Eikelberg, Laase, Qualitz 2 Jabelitz, HermannshägerM., KleinenSien, Gnemern, Berendshagen 2 Gerdshagen, Retschow, Hohenfelde, *Doberan* 2.

3) nach *Güstrow*: *Neustadt* 1 *Parchim* 2½ Stralendorf, Granzin, Benten, Diestelow, Medow, *Goldberg* 3½ *Güstrow* 3.

4) nach *Malchin*: *Parchim* 3½ *Lübz* 1½ Barkow, HofMalchow, Plauerhagen, Karow 2½ SamoterKr., OrtKr., Rothehaus, KieperTO., BornKrug 2 HohenWangelin (S. Hamburg Nr. 6, 11.) *Malchin* 4.

5) nach *Stralsund*: *Parchim* 3½ *Goldberg* 3½ Schwinz, Jellen, AltSammit, *Krakow* 2 (S. Hamburg 4) *Teterow* 3 Thürkow, Levezow, Jördenstorf 2 Remlin, Gramzow, AltPannekow, Schlutow, *Gnoien* 2 Viecheln, Lübchin, Breesen, Nutschow, Langsdorf, *Tribsees* 2½ *Stralsund* 4.

6) nach *NeuStrelitz*: *Neustadt* 1 *Parchim* 2½ Passow, Weisin, Gallin, NeuWangelin, Karow 4 SamoterKrug, AltSchwerin, Silz, Nossentin, Jabel, SandKrug, *Waren* 4½ *NeuStrelitz* 4.

VIII. Von Doberan.

1) nach *Berlin*: Hohenfelde, Ivendorf, Hansdorf, Gorow, Kl.Bölkow, HohenLukow 2 Gr.Belitz, Selow, Parkow, *Bützow* 2½ Rühn, ZibüblscheKr., Boitinsche-Schäferei, Lenzen, GardnerM., Dobbertin 4 *Goldberg* ½ Medow, Diestelow, Neuhof, Gallin, Kuppentin, *Plau* 2½ *Wittstock* 5½ *Berlin* 15.

2) nach *Schwerin*: Berendsbagen (S. VII, 2,) Goldberg, Langenstück, Glasin, Neukloster 4 HohenViecheln 2 Zickhusen, *Schwerin* 3.

IX. Von NeuStrelitz.

1) nach *Demmin*: Jürgenstorf, (S. III. Nr. 16.) *Stavenhagen* 4½ *Demmin* 4.

2) nach *Lüneburg*: *Neustadt* (S. VII, Nr. 6.) 15 *Hagenow* (S. I, 12.) 3 *Boizenburg* 4½.

3) nach *Stralsund*: *Malchin* (S. III, Nr. 16.) 6 *Neukalden* 1½ Schorrentin, Altenkalden, Schlutow, *Gnoien* 2½ (S. VII, 5.) *Tribsees* 2½ *Stralsund* 4.

Fünfte Abtheilung:

Materialien zur natürlichen Topographie.

I. HöhenMessungen

mehrerer Puncte des Grosherzogthums MecklenburgSchwerin über die Meeresfläche der Ostsee,

vom Herrn Hauptmann *von Seydewitz* zu Ludwigslust, 1816,

nach corresspondirenden baro-thermometrischen Beobachtungen des Herrn GerichtsActuarius *Berg* zu Ludwigslust berechnet und gemessen. (Die BruchZahlen unter $\frac{5}{100}$ sind aus Mangel des Raums hier weggelassen, und die darüber für voll angenommen.)

PariserF.		RheinlF.
577	Ruhnenberg b. Marnitz	641
495	HoheBurg, S. 44.	513
485	Diedrichshagen, S. 9.	502
349	Pohnstorf, S. 88	361
322	Plau, Rathhaus	333
320	Hambergen, S. 15.	331
275	Hohenfelde, S. 9.	284
243	Marnitz	252
232	NeuStrelitz	240
226	Malchow	234
218	Malchin, Anhöhe	226
216	Müritz bei Waren	223
203	Krassow, } A. Meck	210
200	Eikhof, } lenburg	207
196	Koppelow	203
177	Boizenburg, Elbufer	183
173	Lübz	180
153	Parchim	158
145	Goldberg	150
142	Penzlin	147
140	Grevismühlen	145
138	Serrahn	143
136	Rehna	140
132	Stavenhagen	136
130	Schwerin, Posthaus	135
125	Sternberg	129
118	Schw. See b. Schwerin	122
112	Gnoien	117
112	Ludwigslust	115
109	Dehmen	113
108	Gadebusch	111
103	Wittenburg	107
102	Crivitz	106
100	Warin	104
100	Doberan, Jungfernb.	103
99	Dassow	103
99	Seelow, A. Schwaan	102
97	NeuKalden	101
97	Rostock, Neuemarkt	100
90	Marlow	93
84	Brüel	87
83	Neubrandenburg	86
81	Bützow	84
80	Lage	82
69	Güstrow	71
64	Malchin, Stadt	66
62	Wismar	64
62	Elde bei Grabow	64
50	BoizenburgSchützenh.	52
48	Sülze	50
40	Doberan, Logierhaus	41
36	MalchinerSee	37
35½	Dargun	37
12	Warnow bei Rostock	13
9	Tessin	9
9	Elbe bei Boizenburg	9

II. *Mecklenburg Schwerinsche Hydrographie.*

Mecklenburgs Ströme und stehende Gewasser ergiessen sich, vermöge der geographischen Lage dieses Grosherzogthums zwischen der Elbe und Ostsee, theils gegen Nordosten in das balthische Meer, theils in südwestlicher Richtung, vermittelst der Elbe in die Nordsee. Um sie in ihren verschiedenen Verzweigungen auf diesem zwiefachen Wege in das eine oder das andre Bassin zu verfolgen, sind hier alle die Oerter, deren Umfang oder Begrenzungen, mit allen öconomischen oder mercantilischen Vortheilen und Nachtheilen, von ihren Ufern berührt werden, namentlich nachgewiesen. Für beide Systeme bildet der Schweriner See einen gemeinschaftlichen Wasserbehälter, in der Mitte zwischen beiden, von der Natur zwar allein für das westliche bestimmt, durch Kunst aber im XVII. Jahrhundert der Ostsee zugeleitet.

A) Nördliches StromSystem.

1) Dassower (Meerbusen) BinnenSee.

Dassow, Vorwerk, Benekendorf, Johannstorf, Volkstorf, ZiegellKrug, (Priewall.)

2) Offenbare Ostsee.

(Priewall,) Rosenhagen, Schwansee, Brook, Warnkenhagen, Elmenhorst, Hafthagen, Rethwisch, Boltenhagen, Wiechmannstorf, Tarnewitz, Oberhof, Wohlenberg, Tarnewitzerhagen, Niendorf, Hohenkirchen, Gramkow, Beckerwitz, HohenWieschendorf, Eggerstorf, Zierow, Fliemstorf, Hoben, Hinter- und MittelWendorf, LübscheBurg, Jacobshof, *Wismar*, Wallfisch, Insel Poel, Amt und Dorf Redentin, Gr.Strömkendorf, Wodorf, Dreveskirchen, Stove, Güstow, Boienstorf, Kl.Strömkendorf, Pepelow, Tesmannstorf, Roggow, Blengow, AltenGaarz, Gaarzerhof, Gr. und KleinWustrow, NeuGaarz, Meschendorf, Kägstorf, Arendsee, Brunshaupt, Fulgen, Hof- und HinterBollhagen, HeiligeDamm, Börgerende, Nienhagen, Elmenhorst, Diedrichshagen, *Warnemünde*, Rostocker Heide, Ribnitzer Heide, Müritz, Neuhaus, HalbInsel Fischland (Darfs.)

3) Ribnitzer BinnenSee.

Ribnitz, Körkwitz, Dänendorf, Dierhagen, HalbInsel Fischland, (s. S. 38) (NeuVorpommern.)

4) Stepenitz, Flus.

Ostorffer See, Neumühlsche See, Wahrholz, EulenKrug, Gottmannsförde, Drieberg, Cramonshagen, Cra-

mon, Schönfeld, Cramoner See, Dalberg, Wendelstorf, Mühlen- und Gr.Eixen, Rüting, Diederichshagen, Kastahn, Wotenitz, Questin, Börzow, Papenhusen, Ruschenbeck, Rodenberg, Mummendorf, Prieschendorf, Lütgenhof, (DassowerBinnenSee.)

5) Radegast, Flus.

Kl.Hundorf, Holdorf, Benzin, Nesow, *Rehna*, Gletzow, Vitensee, Parber, Welschendorf, Börzow, (Stepenitz Flus.)

6) Schiffgraben.

(Schweriner See,) HohenViecheln, Loosten, Mødenthin, Amt Mecklenburg, PapierM., Rotethor, Steffin, GröningsM., KlufsMühle, Briesemannshof, Fischerteich bei Wismar, GrubenMühle in Wismar, (Ostsee.)

7) Warnow.

Grebbin, Kossebade, HofGrabow, Zölkow, Kladrum, Badegow, Bülow, Müggenburg, Kobande, BerninscheSee, RönkendorferM., Rönkenhof, Gädebehner Forsthof, Kladow, Rehhagen, Augustenhof, Gneven, Vorbeck, Kritzow, LangenBrüz, Richenberg, Müsselmow, Holzendorf, Gustävel, Zaschendorf, Nutteln, Golchen, Necheln, Weselin, Hütthof, Weitendorf, Sülten, Sagstorf, SternbergerBurg, Gr.Görnow, Kl.Raden, Eikelberg, Eikhof, Wendorf, Warnow, Zernin, Rühn, Vierburg, Pustohl, *Bützow*, Oettelin, Friedrichshof, Kambs, Kassow, Wiek, Vorbeck, *Schwaan*, Wiendorf, Zeez, Viecheln, Benitz, Huckstorf, Wahrstorf, Reez, Polchow, Damm, Niex, Papendorf, HohenSchwarfs, Sildemow, Gragetopshof, Dalwitzenhof, Kessin, Kassebohm, *Rostock*, Karlshof, Neuwerder, Barnstorf, KayenM., Bramow, Dierkow, RostockerFähre, Cheelstorf, Marienehe, Teutenwinkel, Krummendorf, Evershagen, Oldendorf, Schmarl, Lütten-Klein, Petersdorf, Gr.Klein, Peez, Stuthof, Breitling, Rostocker Heide, *Warnemünde*, (Ostsee.)

8) Mildenitz, Flus.

DamerowscheSee, WendischWaren, GoldbergerSee, *Goldberg*, Dobbertinsche See, Dobbin, Kläden, Schlowe, Borkow, Rothen, Zülow, *Sternberger* See, Sternberger Burg, (WarnowFlus.)

9) Nebel, Flus.

Kramonsche See, Hohen Wangelin, Linstow, Kiether Mühle, DobbinerM., *Krakower* See. Serrahn, Kuchelmifs, Ahrenshagen, Koppelow, Kölln, Hoppenrade, Kirch-Rosin, Kluſs, *Güstrow*, Parum, Gülzow, Zepelin, Wolken, *Bützow*, (WarnowFlus.)

10) KrakowerSee.

Krakow, Grube, Serrahn, Glave, Bossow, Möllen.

11) RecknitzFlus.

GlasewitzerBurg, Sukow, Spotendorf, Recknitz, Zehlendorf, Rossewitz, *Lage*, Kronskamp, NeuKätwin, Goritz, Deperstorf, Drusewitz, Selpin, Worenstorf, *Tessin*, Vilz, Starkow, Emekendorf, Liepen, Dudendorf, Schabow, Redderstorf, *Sülze*, Knese, Schulenberg, *Marlow*, Allerstorf, Jankendorf, Tressentin, Carlewitz, Freudenberg, Einhaus, Paſs, (Ribnitzer BinnenSee.)

12) Peene, Flus.

Erste: Hinrichshagen, Tressow, Lupendorf, NeuBasedow, Basedow, Peenehäuser, MalchinerSee,) *Malchin.*

Zweite: Briggow, Bredenfelde, Kittendorf, Clausdorf, Hungerstorf, Faulenrost, (Zettemin, NeuM., Pinnow, Dukow,) Dempzin, Gielow, *Malchin.*

Pisede, (KummerowerSee,) Küzerhof, Upost, Wolkow, (*Demmin*, Peenemünde, Ostsee.)

13) MalchinerSee.

Wendischhagen, Bristow, Bülow, Schorssow, Ziddorf, Dahme, Rotenmoor, BasedowerHeide, Seedorf, Basedow.

14) KummerowerSee.

Gorschendorf, Salem, *NeuKalden*, Warsow, (Pommern.)

15) Tollensee.

(MecklenburgStrelitz) Wustrow, AltenRehse, (MecklenburgStrelitz) Woggersin, (Pommern, *Demmin*, Peene.)

16) Trebel.

(*Tribsees*) Langsdorf, Nutschow, Breesen, Tangrim, Wasdow, Friedrichshof, KleinMethling, Gr.Methling, Bruderstorf, (Beestland, *Demmin*, Peene.)

B) Schweriner Seen.

Schwerin Altstadt u. Neustadt, Schelfwerder, Gr.Medewege, Wickendorf, Hundorf, Lübstorf, Gallentin, Insel Lieps, Kleinen, HohenViecheln, Ventschow, Flessenow, NSchlagstorf, Retchendorf, Rampe, Panstorf, Leezen, Görslow, RabenSteinfeld Ziegelwerder, Kaninchenwerder, Fähre, Müfs, Zippendorf, Kalkwerder, Ostorf.

C) Westliches StromSystem.

1) Elbe.

(Lenzen) Dömitz, Kaltenhof, Sandwerder, Broda, WendischWeningen, (Amt Neuhaus) Manekenwerder, Gothmann, Altendorf, *Boizenburg*, Goldufer, Vier, Horst, (Lauenburg, Hamburg, Nordsee.)

2) Steckniz, Flus

(Büchen, Niebuhrschleuse, Donnerschleuse,) Tweedorf, Nostorf, Bickhusen. Palmschleuse (Elbe.)

3) Boize. Flus.

Boise, Valluhn, Gallin, Greven, Lüttenmark, Gresse, Schwartow, *Boizenburg*, (Elbe.)

4) Rögnitz, Flus.

(Stoer, Flus) Neuendorf, Warlow, Kummer, Glaisin, Leussow, Laupin, Neudorf, WoosmerscheM., Woosmer, Vielank, Briest, Volsrade, Jessenitz, Lübtheen, Gudow, Amt Neuhaus, (Sude Flus.)

5) Sude, Flus.

(Dümmersche See) Zülow, Walsmühlen, SudenM., RotheM., Radelübbe, Bandenitz, Viez, KirchJesar, Sudenhof, Kubstorf, SudenKrug, Redefin, Gösslow, Bandekow, Quassel, Garlitz, (Amt Neuhaus,) Besitz, Blücher, GrosTimkenberg, Teldau, (Schaale, Flus.)

6) Schaale, Flus

Schalifs, Schaalsee, Zarrentin, Kölzin, Pamprin, Kogel, Schaalhof, SchaalM., Vietow, Tüschow, (Bennin,) Schildfeld, Gr. u. Kl.Bengerstorf, Wiebendorf, Zarendorf, Hühnerbusch, Blücher, Gülze, Bandekow, Manekenwerder, Schwarzewasser, (Elbe.)

7) Stoer, Flus.

(Schweriner See,) Fähre, Consrade, Peckatel, Plate, Sukow, Banzkow, Mirow, Jamel, Goldenstädt, Fahrbinde, Lewitz, (Elde.)

8) Elde und MalchowerSee.

DarzerM., FinkenM., MassowerSee, Wredenhagen, Kiewesche See, Buchholzer See, BuchholzerM., (Müritz,) Eldenburg, (Kalpin, FleesenSee,) *Malchow*, Kloster-Malchow, Biestorf, Peterstorf, (Plauer See,) *Plau*, Lalchow, HofMalchow, Barkow, BarkowerBr., Wessentin, Kuppentin, AltBobzin, Weisin, Ruthen, *Lübz*, Luthran, Gischow, Burow, Gr.Pankow, Kl.Niendorf, Paarsch, Neuburg, Slate, *Parchim*, Möderitz, Malchow, Damm, Mazlow, Garwitz, Lewitz, *Neustadt*, Kl.Laasch, Gr.Laasch, Wabel, *Grabow*, Fresenbrügge, Wanzlitz, Guritz, Kroon, Eldena.

a) Altona, Stuck, Boek, Neuhof, Gorlosen, Straafs, Grittel, (Eldenburg,) Polz, GrosSchmölen, KleinSchmölen, (Elbe.)

b) (NeueElde,) Malk, Gören, Bockup, *Dömitz*, (Elbe.)

9) Müritz See.

Waren, Federow, Schwarzenhof, Warensche Woold, Röbelsche Woold, Boek, BolterM., Klopzow, Recblin, (MecklenburgStrelitz,) Lärz, Krümmel, Buchholz, KleinPriborn, Vipperow, Solzow, Zielow, Ludorf, Gneve, *Röbel*, Gotthun, SchamperM., Zierzow, Sietow, Sembzin, Klink, Eldenburg.

10) Kalpin und FleesenSee.

Eldenburg, Schwenzin, Jabel, Nossentin, Silz, *Malchow*, Laschendorf, Göhren, Wendhof, Grabenitz, Klink.

11) PlauerSee.

Plau, Questin, Leisten, AltSchwerin, Jürgenshof, Werder, Zieslow, Sukow, Stuersche Vorder- und HinterM., Ganzelin, DresenowerM.

12) Dosse, Flus.

WendischPriborn, Dammwolde, Jäbitz, Massow, Grabow, Below, WittstockerHeide - - Rossow, Grüneberg, DofsKr., Schöneberg, (Mark Brandenburg, Havel, Elbe.)

Register.

Erste Abtheilung.

PersonalRegister

aller Ritterschaftlichen und übrigen LandgüterBesitzer des

Grosherzogthums MecklenburgSchwerin,

mit Ausschlus der Amtssässigen oder NiedergerichtsUnterbehörigen und der EigenthumsBesitzer zu StadtRecht liegender Grundstücke.

A. 4.

Ahrens H Erben 62, 79.
Ahrens J. H. E. 62.
v. Ahrenstorff G. H. W. F 97.
von Arnim verwittwete 69.

B. 101.

Bade C. F. 67.
Bade C. F. L. Erben 69.
Bade E. A. 65.
Bade J. D. 86.
Baetke C. 81.
Bahlmann J. C. 69.
Bahrdt J. H. 90.
von Barkhausen Wiesenhütten C. B. 70.
von Barner C. F. 75.
von Barner H. F. 76.
von Barner H. F. L. 72.
von Barner M. F. 60, 75.
Bartels J. A. C. 71.
Graf von Bassewitz A. 81.
Graf von Bassewitz C. C. 86.
Graf von Bassewitz F. 78.
Graf von Bassewitz H. 87.
Graf v. Bassewitz H. F. 83, 86.
von Bassewitz Gebr. 61, 71.
von Bassewitz B. J. 68.
von Bassewitz U. C. 71.
Beckmann J. N. 79.
von Behr Carl 80.
von Behr E. T. F. 62.
von Behr G. 76.
von Behr Gebrüder 71.
v. Behr Negendank Erb. 70, 74.
von Below G. C. 93.
von Berg A. 95.
von Berg L. M. 90.
Berner C. G. D. 61, 76.
Graf v. Bernstorff C. G. 78.
Graf von Bernstorff E. 63, 64.
von Bernstorff H. W. 62.
Beust J. W. 89.
von Biel G. 67.
von Biel W. J. H. 67.
von Bilau F. D. 103.
Binder P. 66.
Blanck H. J 94.
Graf von Blücher L. G. H. 68, 89, 96.
von Blücher A. A. Erben 95.
von Blücher A. F. 80.
von Blücher H. C. 72.
von Blücher G. L. E. 83.
von Blücher C. L. 95.
von Blücher C. W. 82.
von Blücher E. A. W. 75.
von Blücher F. W. 69.
von Blücher W. J. F. 82.
von Blücher H. D. W. 86, 88.

Graf v. Blumenthal H. L. A. 94.
Bobzin C. 85.
Bobzin H. 58, 71.
Bock J. W 62
Bockhahn C. G. F. 81.
Bockhahn P. F. 81
von Boddin J. C. 70.
von Böhl J. F. 75.
von Boekmann H. W. C. 87.
Boizenburg, Stadt 104.
Boldt A. C. G. 83.
Boldt L. J. W. 81.
Boldt W. C. 82
Bollbrügge Erben 61.
Bolte J. J. 78.
von Bornstädt G. W. 74.
von Both C. A. 67.
von Both C. F. 59.
von Both Gebrüder 65.
Graf von Bothmer C. L. 64.
Boye Erben 78.
Brakenwagen J. J. 72.
von Brandenstein A. G. 62.
von Brandt G. J 83.
von Brook Geschwister 62.
von Buch A. F. 88.
von Buch F 87.
Buchholz D. 82.
Buchholz, *Hauswirthe* 96.
von Buchwald A. B } 61.
von Buchwald O. F. }
Bühring A. T. F. 60.
von Bülow A. *Creditores* 59.
von Bülow August 97.
von Bülow Bernhard 60, 77.
von Bülow B. H. 77.
von Bülow B. J 72. 78.
von Bülow Carl 67.
von Bülow C. C. L. 86.
von Bülow C. H. 58.
von Bülow E. H. F. 82.
von Bülow Gebrüder 67.
von Bülow G. F. 61.
von Bülow G. L. 80.
von Bülow H. C. 62.
von Bülow J. G. H 72.
von Bülow J. F. 77.
von Bülow M F. Erben 76.
Burchard, Peter 59.
Burmeister 105.

C. 5.

von Clausenheim F. M. E. 77.
Cleve L. C. S. Erben 68.
Collmann J. H. W. 83, 90.
Cordua A. F. 86.
Cordua J. F. 86.

D. 18.

von Dannenberg J. H. 61.
von Dannenberg L. F. 63.
von Dassel L. 63.
von der Decken C. 74, 78.
Degener J. F. 84.
Degener J. H. 87, 93.
Diederichs F. W. Erben 96.
Diestel J. H. 76.
Dobbertin, Klost. 60, 70, 99, 100
Döhn J E. 81.
von Döring H. F. L. 77.
Dörring J. H 80.
Bockum von Dolffs C. G. 63.
Drühl F. G. 89.
Duge P. D. D. 83.
Düfsler H. G. 96.
Düfsler W 85.
Duwe H. J. 66.

E. 8.

Eckermann G. C. 65.
Ehlers A. U. C. 58.
Engel A. F 86.
von Engel C. H. Erben 92.
Engel D W. 85.
Engel E. L. 72.
Erdmann D. 71.
Erichson C. H. 60.

F. 27.
von Fabrice A. G. M. 62.
Facklam J. J. 65.
Feddersen H. A. W. 64.
von Ferber C. C. F. 81.
von Ferber C. E. B. 94.
von Ferber F. A. Erben 97.
von Ferber J. G. 87, 95.
von Ferber J. H 60.
Fischer G. C. C. 68.
von Flotow C. S. T. 98.
von Flotow F. 91.
von Flotow J. A. W. 91.
von Flotow G. F. D. P. 68, 69, 97.
von Flotow P. A. W. 63.
von Flotow T. L. F. 68.
Flügge F. G. 84.
Flügge F. W. 93.
Baron LeFort F. H. G. 73.
B. LeFort Gebrüder 98.
Frazscher J. F. L. 66.
Frege C. L. S. 71.
Frehse C. H. Erben 103.
Frehse E. C. 103.
Frehse J. 103.
Freudenfeld A. D. 81.
Frisch D. 68, 90.
Fuhrmanns F. Erben 87.

G. 18.
Gadebusch, Stadt 104.
von Gadow F. A. W. L. 86.
von Gamm O. F. 85.
von Genzkow C. W. 94.
Gerke H. C. 60.
Gerstenkorn G. N. 80.
Gildemeister J. 59.
Goldschmid W. G. 77.
Grabow, *Hauswirthe* 97.
Grabow, Stadt 104.
von Graevemeyer F. L. 78.
von Graevenitz E. F. H. 79.
von Grape E. A. 89, 97.
Grieffenhagen C. P. 75.
Güstrow, Domkirche 84.
Güstrow, Stadt 85.
von Gundelach C. F. 73.
von Gundelach J. F. 95, 97.

H. 30.
Haberland G. 95.
von Hafften F. L. 58.
von Haeseler G. Erben 67.
Hagedorn J. C. F. 73.
Graf von Hahn C. 83, 85.
Graf von Hahn F. 73, 92, 96.
Baronin v. Hammerstein } 78.
Baron v. Hammerstein C. }
B. v. Hammerstein W. F. L. 97.
Hansen C. F. 86.
Hansen C. L 61.
Graf v. Hardenberg C P 78.
von Hartwig W. J. D. 68.
von Haugwitz C. W. 74.
Hauk C. 57.
Helms M. F. Erben 92.
von Herzeele C. 87.
Grafen v. Hessenstein, Gebr. 88
Graf v. Hessenstein W. 88.
Gräfin v. Hessenstein C. 88.
Heukendorff C. C. J. 67.
Henkendorff, verwittwete 71.
von Heyden W. W. 92.
Hillmann F. C. G. 66.
Hillmann Joachim 76.
Hillmann Johann 90.
Hillmann Wilhelm 90.
Holland 105.
Holst Henriette 79, 80.
Hundt C. L. Erben 85.

J. 10.
Jacobson I. 74, 75, 88.
Jahn R. 95.
Janenzky J. C. 91.
Jenisch M. J 61.
Jenssen J. B. C. 80.
Ihlefeld C. D. L. 65.
von Ihlenfeld S. 74.
Jörges C. L. 58.
Jordan C. T. 82.
Jordan J. E. 58.
K. 38.
Kähler L. F. 97.
von Kahlden C. u. H. 82.
Kammer, Grosherzogl. 58, 60, 62, 63, 66, 67, 74, 75, 76, 77, 78, 80, 81, 84, 86, 87, 89, 91, 92, 95, 97, 102, 103.
von Kardorff A. N. G. 81.
von Kardorff F. W. 81.
von Kardorff F. F. E. 82.
von Keffenbrink C. F. 90.
v. d. Kettenburg C. F. 98.
v. d. Kettenburg J. F. 86, 88.
Klatt D. C. 67, 72.
von Klein T. J. W. 86.
Kleinworth H. 59.
von Klinggraeff B. H. 93.
von Klitzing H. 80.
von Klitzing L. 63.
von Knuth J. E. 97.
Koch C. 57, 83.
Koch J. F. T. 85.
vonKönemann G. J. 61, 75, 79.
Könemann J. C. A 70.
Graf von Königsmark H. V. 98.
Köster J. C. J. 58, 71.
von Kohlhans U. J. 71.
von Kolzenberg G. A. 58.
Koophamel J. J. C. 81.
v. Koppelow C. F. C. *Creditores* 63.
von Koppelow M. S. C. 98.
von Kofs Gebrüder 82.
Kossels C. C. L. Erben 61.
Krafft A. F. Erben 71.
Krell G. C. W. 98.
Kremer C. F. 81.
Kremer P. F. 81.
Krückmann J. C. O. 80
Krüger C. F. 67.
Krüger C. J. J. 71.
Krull J. C. 88.
Kuhberg F. 77.
L. 47.
Ladiges D. F. 64.
von Laffert A. 78.
von Laffert C. W. M. 79.
von Laffert Gebrüder 77.
von Langen Gebr. 59, 92.
Lange J. C. G. 89.
B. v. LangermannErlenkamp A. F. 96.
von der Lancken A. F. 93.
von der Lancken D. L. 93.
von der Lancken F. 74.
v. d. Lancken, Georgine 73.
von Leers J. J. 62, 75.
Lembke P. C. N. 66.
Lemke E. S. 73
von Lepel Gebrüder 92.
von Lepel Geschwister 83.
Lepper verwittwete 103.
von Levezow C. G. 88.
von Levezow J. D. Erben 88.
von Levezow J. O. U. 89.
von Levezow J. H. 63, 84.
von Levezow L. C. A. 88.
von Levezow T. 63, 85.
von Levezow V. C. 87, 88.
von Liebeherr 59.
Lilienthals Erbtöchter 82.

Fürst zu Schaumburg *Lippe* W. 61, 76, 86, 96.
Lobeck verwittwete 83.
Loepers R. Erbtöchter 90.
von Lowzow A. F. 85.
Lübbe C. E 62.
von Lübbe G. E. 79.
Lübbe J. G. Erben 76.
von Lücken A. E. 97.
von Lücken G. W. 97.
Lueder C. W. 66.
v. d. Lühe A. H. Erben 75, 82.
von der Lühe A. W. 82.
von der Lühe F. C. H. 91.
von der Lühe F. C. J. 91.
von der Lühe J. D. 63, 90.
von der Lühe P. H V 90.
Lüneburg, Ritterschaft 67.
von Lützow A. U. F. 62, 79.
B. von Lützow C. J. 60, 83.
v. Lützow H. F. A. Erben 72.
Baron von Lützow S. 75.

M. 33.

Malchow, Kloster 69, 100, 101.
Frhr. von Malzahn Ferd. 95.
— von Malzahn Friedr. 95.
von Malzahn F. B. 60.
von Malzahn H. G. 94.
Markwardt J. J. 64.
Martienssen C. F. 65.
(Marstall Amt, S. Kammer.)
Maue J. J. 92.
Mecklenburg Schwerin, Erbgrosherzog 66, 68.
von Mecklenburg Erben 76.
von Meding C. W. H. 70.
von Meding G. H. W. 71.
Baron von Meerheimb F. V. F. 57, 72.
Baron von Meerheimb H. H. 59, 92.
von Meibom H. W. Erben 84.
Meinke J. 95.
Melms C. F. Erben 83.
Melms G. 103.
Melms, Wittwe 103.
v. Meyen C. B. E. Erben 74.
Meyer A. F. 67.
Meyer P. u. G. Gebrüder 58.
Michels J. G 57
Michelsen C. W. 66.
Baron von Möller Lilienstern J. P. 87.
Graf v. Moltke F. D. 82, 94.
Gräfin von Moltke F. W. 83.
von Mühlenfels 105.
von der Mülbe F. 77.
von Müller C. F. 87.
von Müller C. H. D. 81.
von Müller J. G. und D. 58.
von Müller J. A. 59, 66.

N. 4.

Neumann et Fröhlich 76.
Neumann J. G. 94.
Nicolai F. W. 94.
Niendorf, *Hauswirthe* 80.

O 12.

Oerthling G. H. 82.
von Oertzen C H. 85.
von Oertzen E. P. F. 93.
von Oertzen G. D. 73, 94.
von Oertzen Geschwister 73.
von Oertzen G. H. L 74
von Oertzen H 74.
von Oertzen Jaspar 59.
von Oertzen Louise 58.
von Oldenburg C. H. F. 70.
Oldenburg J. U. F. 61.
Graf v. d. Osten Sacken F. L. P. 41. 83.
Paepke C. F. 74, 79.
Paepke M. C. 66.
Paepke, verehelichte 62.

Paetow 105.
von Paltheen C. J. 105.
Parchim, GeorgenK. 104.
Parchim, Stadt 62, 104.
von Passow F. C. W. 70.
Pauli C. H. 85.
Pauli Gebrüder 57.
Pauli H. F. C. 58.
Pauli J. W. 79.
Pavenstedt J. G. E. 58.
von Pentz C. F. 79.
von Pentz C. W. F. 73.
von Pentz F. 85.
von Pentz G. F. 85.
Penzin J. C. 91.
Peters H. F. 88.
Plau, Stadt 104.
Malzahn, Graf v. Plessen A. 79, 92.
von Plessen, Ernst 53
von Plessen Erben 60, 71.
von Plessen, Gebrüder 85.
von Plessen H. 81.
von Plessen H. L. B. 65.
von Pleseen L. H. 87.
von Plessen, Louise 82.
von Plessen M. J. 65
von Plessen M. S. 57.
von Plüskow C. P. G. 72.
Pogge J. C. 81, 83.
Pogge G. W. 95.
von Preen A. C. 89, 91.
von Preen C. 73.
von Pressentin A. B. G. 77.
von Pressentin B. 103.
Wend. Priborn, *Hausw.* } 69.
Wend. Priborn, *Hausw.* }
Wend. Priborn, *Hausw.* }
von Prollius G. C. 90.

Q. 1.

von Quitzow E. J. L. 84.

R. 38.

Radel A. H. 82.
Rassau A. L. 65.
Rathlev C. D. 60.
von Raven E. O. F. 70.
von Raven E. W. 89.
von Raven Ferd. 60.
Reichhof F. 57.
(ReluitionsCommission, S. Kammer.)
von Restorf C. U. L. 64
v. Restorf J. F. P. Erben 58, 59, 60.
Rettich M. D. 61.
Reuter J. C. 98.
Ribnitz, Kloster 89, 101.
Ribnitz, Stadt 104.
Richter A. F. 73.
Grafen von Rittberg, Geschwister 103.
Graf von Rittberg W. F. 85.
Ritzerow G. D. 70.
Rodaz A. E. 60.
Röhl J. H. 90.
Roeper G. F. 90.
Roeper J. C. 68.
Rösener G. C. G. 59.
Rösener Geschwister 58.
Roggenbau L. O. F. 88.
Rohrdanz H. L. 77.
Rose J. 57.
Röse J. C. 73.
Rosenow W. 99, 84.
Rostock, heil. Geist 103.
Rostock, St. Georg 90, 103.
Rostock, St. Jacobi 103.
Rostock, Kloster } 102, 103.
Rostock, Stadt }
Rudeloff G. W. 96
von Rudloff F. A. 64, 72.
Rueze C. C. 89
Rüze J. A. D. 69.
Ruge R. 66.

S. 68.
von Saldern C. E. H. 95.
Satow J. C. H. 92.
von Schack C. 75.
von Schack C. C. F. 78.
von Schack C. J. 81.
von Schack E. J. 82.
von Schack E. J. W. 76.
von Schack F. 82.
von Schack F. A. U. 61.
von Schack J. F. C. 88, 90.
von Schack U. 77.
von Schilden A. B. F. 78, 80.
von Schilden J. F. W. 78.
Schläger F. 93.
Freih. von Schlieffen M. C. 86.
Graf von Schlitz H. 85, 95, 96.
Schmidt C. F. 71.
Schmidt J. C. H. 68.
von Schmidt, verwittwete 76.
Schnappauff F. A. J. 72.
Schnelle, Samuel 71.
von Schrader, Gebr. 79.
Schreiber Joh. 91.
Schröder A. C. 66.
Schroeder F. H. 91.
Schroeder F. L. 88.
Schroeder, Geschwicter 63.
Schroeder, Heinrich 87.
Schroeder J. M. F. 58.
Schröter C. H. 61.
von Schuckmann C. F. C. } 94
von Schuckmann Gebrüd. }
von Schuckmann C. H. 74.
Grafen v. d. Schulenburg G. L. *Creditores* 95.
Baron Schulz von Aschera-den R. H. 57,
Schulz L. H. 73, 94.
Schulze J. L. 59.
Schwaark G. W. 76.
Schwarz C. 76.
Schwarzkopff verwittwete 67.
Schwerin, Stadt 104.
Seeler C. W. H. 69.
Seemann, Gebrüder 73.
Sequester 93.
Sibeth C. 105.
Siebmann G. C. F. 95.
von Sierstorpff C. H. 88.
Sievert C. H. 65.
von der Sode J. L. 70.
Spalding A. F. 83.
von Sperling F. G. 91.
Steinmann L. E. C. 62.
Stender P. H. 58.
Bar. von Stenglin F. C. C. 57.
Bar. von Stenglin C. P. 60, 79.
Baron von Stenglin O. C. 80.
von Stern J. G. 79.
Sternberg, Stadt 104.
Stever J. C. T. 90.
Stötzer W. F. 66.
von Storch A. D. 83.
von Storch C. F. E. 72.
von Strahlendorf C. F. 57.
von Strahlendorf E. D. 91.
von Stralendorf G. C. S. 59.
Strömkendorf, *Hauswirthe* 59.
Suwe C. 59.
Suwe L. 60.
T. 6.
Tessin, Stadt 91.
Thiessing C. A. 62.
von Thomsdorff J. H. F. 85.
von Thünen J. H. 87.
von Treuenfels E. F. 74, 78.
Thomsen F. N. A. 57.
U. 1.
Uffhausen J. C. 75.
V. 17.
von Viereck C. F. A. 87.
von Vieregg A. O. 59.
von Vieregg F. L. 57.
Vieth I. C. F. 71.
von Vincke E. L. W. 84.

von Vincke, verwittwete 68.
Vogel E. 69.
von Vogelsang E. C. F. 90.
Vorbeck G. B. 65.
Vorbeck H. C. 67
Vorbecks H. G. B. Erben 67.
Vorbeck J. M. 65.
Graf v. Vofs A. E. F. 74, 93.
von Vofs, David 95.
von Vofs, Joachim 94.
von Vofs O. C. F. 64, 93.
von Vofs M. 63.
W. 27.
Wächter J. C. 81.
Waedekin J. C. 72.
B. Waitz v. Eschen Gebrüder 83, 89.
Waitz, Geschwister 57.
Graf von Wallmoden-Gimborn Gebrüder 84, 88.
von Walsleben G. W. W. 90.
Warnke J. L. F. 59.
von Wedemeyer G. L. 84.
von Welzin C. A. 70, 84.
von Welzin H. J. B. 70.
Wendhausen C. W. 87.
Wendt J. F. 91.
Wendt J. F. W. 59.
Wendt J. J. 71.
von Westphalen H. L. 65.
Wiechert J. 88.
Wildfang L. H. 80.
Willink D. 79.
v. Winterfeld C. A. J. 60, 77.
Wismar, Heil. Geist 58, 104, 105.
Wismar, St. Jacob } 105.
Wismar, St. Marien } 105.
Wismar, Stadt } 105.
Wittenburg, Stadt 104.
von Witzendorff C. G. H. 75.
v. Witzendorf C. O. W. 59, 75.
von Witzendorff W. A. 66.
Z. 4.
von Zepelin F. 84.
Ziemssen 105.
Zimmermann J. C. D. 95.
von Zülow C. E. A. 94.

Hiervon besitzen:		Schwerin.	Güstrow.	übrige Landbegüterte.	Haupt-Güter.
1 Landesherrschaft (S. 6-52.)	im Herzogthum	24	21	6	51
2 fürstliche	Familien.	14	3	—	17
26 gräfliche		31	44	1	76
263 freiherrl. und adeliche		224	168	4	396
229 bürgerliche		161	111	11	283
12 geistliche Stiftungen		4	6	75	85
14 weltliche Communen		2	2	34	38
7 Bauerschaften		4	4	—	8
3 Concursmassen		8	—	—	8
1 Sequester		—	4	—	4
558 Gutsbesitzer.	Summe:	472	363	131	966
darunter	Lehngüter:	355½	303	2	660½
	Allodien:	116½	60	129	305½

Zweite Abtheilung.

Topographisches Register

des

Grosherzogthums Mecklenb.Schwerin.

vom Herrn Candidat *Friederich* zu Schwerin,

Zum Unterschied sind die ritterschaftlichen u. übrigen LandGüter mit deutscher, die herrschaftlichen mit lateinischer, und die aus beiderseitigen Antheilen zusammengesetzten mit beiderlei Schrift, selbst da, wo nur das KirchenPatronat in ritter- und landschaftlichen Gütern zum Domanium, oder umgekehrt, gehöret, wird solches mit einem heterogenen AnfangsBuchstaben bezeichnet; die Städte aber sind *cursiv* gedruckt, und ausländische Oerter mit Klammern eingeschlossen.

A. 35 Oerter.

Achterfeld 26, 146.
Adamsdorf 94, 154.
Adamshof 93, 153.
Adamshoffnung 68.
Admannshagen 9, 135.
Ahrendsee 6, 134, 194.
Ahrensberg 85, 151.
Ahrensberg 96, 155, 169.
Ahrensbök 75, 162.
Ahrensfeld 97, 157.
Ahrenshagen 84, 151, 174, 196.
(Ahrenshaupt) 140.
Albersdorf 38, 102, 139.
Albertinenhof 78, 147.
Allersdorf 90, 140, 174, 196.
Allershagen 9, 135.
Altendorf 31, 78, 106, 163, 197.
Altenhagen 38, 140
Altenhagen 57, 134, 185.
Altenhagen 99, 149, 174, 190.
Altenhof 9, 135.
Altenhof 68, 144.
Altona 13, 143, 198.
Altona 16, 145.
Amalienhof 73, 157.
Amalienhof 84, 151.
Ankershagen 41, 73, 148, 169, 172, 188.
Appelhagen 84, 151.
Arpshagen 64, 161.
Augustenberg 87.
Augustenhof 60, 143, 190, 195.
Augustenruh 86.
Augusthof 97, 157.
Augzin 34, 150, 190.
Ave 73, 154.

B. 252.

(Baarz) 12.
Babelin 49, 164, 191.
Bäbelin, Groß 92, 156, 191.
Bäbelin, Klein 69, 156.

Bäbelitz 82, 137.
Babst 49, 164.
BackhausMühle 9, 135.
Badegow 60, 145, 195.
Badekow 80, 163, 189.
Badendiek 34, 152, 169.
BadenMühle 9, 135.
Badow 77, 147, 189.
Bahlen 31, 163, 171.
Bahlen 64, 161.
Bahlenhüschen 7, 142.
Bakendorf 30, 51, 52, 145.
BakendorferForsthof 30, 148.
Balow 63, 145, 184, 187.
Bandekow 31, 163, 197.
Bandekow 74, 146, 197.
Bandelstorf 89, 139, 175.
Bandenitz 49, 147, 171, 197.
Bandow 40, 141, 184.
Bansow 84, 151.
Bantin 29, 147.
Bantow 23, 134.
Banzin 77, 147.
Banzkow 25, 143, 184, 187, 188, 191, 197.
Barendorf 66, 161.
Bargeshagen 9, 135, 187.
Barkow 18, 144, 169, 172, 191, 168.
Barkow 21, 145.
BarkowerBrücke 37, 155, 198.
Barkvieren 90, 139.
Barlin 32, 138.
Barnekow 64, 161.
Barnsdorf 38, 140.
Barnsdorf 103, 141, 187, 195
Bartelsdorf 102, 139, 188.
Bartelshagen 38, 140, 191.
Bartelshagen 88, 151.
Bartenshagen 9, 135.
Barz 93, 154.
Basedow 92, 153, 169, 185, 196
NeuBasedow 92, 153, 184, 196
Basepohl 79, 152.
Basse 81, 82, 137, 169, 175.
Bastorf 6, 134.
Bauerkuhl 13, 144.
Baumgarten 46, 159, 167, 173.
Baumgarten 73, 148.
(Beestland) 138, 196.
BeckenKrug 153.
Beidendorf 20, 64, 162, 168, 180, 186, 189.
Beckentin 13, 143.
Beckerwitz 14, 161, 194.
Bekendorf 70, 142.
Bekendorf 80, 163.
Belitz 34, 84, 85, 150, 169.
Belitz, Groß 59, 158, 192.
Belitz, Klein 59, 158.
Bellevüe 12, 143.
Bellevüe 145.
Bellin 83, 151, 169, 187.
Below 34, 150, 184, 186.
Below 96, 157, 198.
Belower.Hütte 96, 157.
Belsch 16, 146.
Bendhof 106, 160.
Benedictenwerk 66, 160.
Benekendorf 65, 160, 194.
Benekenhagen 38, 140.
Bengersdorf, Grofs 31, 80, 163, 171, 197.
Bengersdorf, Klein 31, 80, 163, 171, 197.
Benitz 40, 141, 174, 195.
(Bennin) 163, 197.
Benten 70, 145, 168, 188, 191.
Bentin 62, 147.
Bentwisch 38, 42, 82, 102, 103, 139, 167, 176, 185, 188.
Benz 74, 146.

Benz 104, 136.
Benzin 19, 144, 186.
Benzin 24, 159, 195.
Berendshagen 57, 134, 167, 188, 190, 191, 192.
(Berge, Gr.) 144.
Bergfeld 75, 147.
Bergfeld 85, 151.
Bergrade 7, 104, 141.
Bernin 7, 142.
BerninscheSee 195.
Bernitt 46, 159, 167, 184, 188, 190.
Bernitt, Neu 46, 159.
Bernittenhof 106, 163.
Bernstorf 64, 160.
Beselin 103, 141.
Besendorf 16, 147, 171.
Besitz 31, 163, 197.
Bibow 61, 162, 185.
Bickhusen 31, 163, 197.
Biendorf 6, 134, 167.
Biestorf 49, 156, 198.
Biestow 40, 103, 141, 167, 188.
Billenhagen 38, 91, 140.
Bischofshagen 46, 159.
Bischofsmühle 47, 158, 173.
Blankenberg 48, 162.
Blankenhagen 38, 82, 140, 167.
BlechernKrug 84, 151, 173.
Bleese 62, 160.
Blengow 57, 134, 194.
Blieschendorf 63, 159.
Bliesekow 40, 141.
Blievenstorf 21, 145, 185.
Blowatz 23, 136.
Blücher 31, 80, 163, 168, 197.
Blücherhof 69, 156.
Blumenhof 20, 161.
(Blüssen) 159.
Bobbin 80, 137, 175.
Bobitz 67, 146, 180.
Bobzin 19, 144.
Bobzin 29, 77, 148.
Bobzin, Alt 19, 144, 198.
Bockhorst 101, 140.
Bocksee 74, 148.
Bockup 12, 144, 198.
Boddin 77, 147, 182, 189.
Boddin 80, 81, 137, 169.
Boddin, Neu 80, 137.
Boek 13, 143, 198.
Boek 73, 157, 198.
Boeken 25, 75, 147, 189.
Böhlendorf 81, 137.
Bohmshof 90, 139.
Boienhagen 66, 161.
Boiendorf 23, 136, 194.
Boisow 78, 147.
Boitin 44, 159, 167, 192.
Boize 30, 147, 197.
Boize, Fluss 197.
Boizenburg 31, 50, 51, 52, 104, 106, 108, 120, 130, 163, 165, 168, 171, 174, 176, 177, 178, 180, 184, 185, 188, 189, 190, 191, 192, 193, 197.
Boldebuck 76, 159.
Boldela 25, 146.
Boldensdorf 92, 158.
Boldenshagen 9, 135.
Bölkow 34, 152.
Bölkow, Gross 40, 141, 188.
Bölkow, Klein 59, 141, 192.
Bolland 59, 134.
Bollbrücke 135.
Bollewick 96, 156.
Bollhagen 104, 140.
Bollhagen, Hinter / Klein / Vorder 9, 135, 194
Boltenhagen 14, 161, 194.

Boltermühle 97, 157, 198.
Bolz, Bolz, Nieder } 76, 136.
Bonnhagen 24, 160.
Borg 104, 140.
Börgerende 9, 135, 194.
Borgfeld 92, 152, 169.
Borkenhagen 65, 161.
Borkow 76, 137, 189, 195.
Bornhof 73, 148.
Bornkrug 69, 156, 172, 174, 184, 185, 191.
Bornmühle 36, 151.
Börzow 14, 64, 160, 168, 195.
Bossow 99, 151, 173, 196.
Bössow 15, 64, 161, 168.
Botelsdorf 12, 159.
Bothmer 64, 161.
Brahlsdorf 29, 74, 77, 147, 178.
Brahlsdorf Brahlsdorferhütte } 76, 162.
Bramow 103, 141, 195.
Brandenhusen 23, 164.
Braunsberg 88, 152.
Bredenfelde 92, 153, 196.
Bredentin 34, 150.
Breesen 12, 160.
Breesen 40, 86, 150, 187.
Breesen 81, 137, 191, 192, 196.
Breesen 92, 154, 169.
Breesen, Groß 70, 99, 151.
Breesen, Klein 69, 152, 191.
Breitling, See 105, 195.
Brenz 21, 145, 168, 178.
Brenz, Neu 21, 145.
Bresegard 12, 143.
Bresegard 16, 146, 186.
Bretzin 80, 163.
Briesemannshof 195.
Brieſt 74, 146, 197.
Briggow 93, 153, 173, 196.
Briſtow 93, 152, 196.
Bröbberow 40, 141.
Broda 11, 143, 197.
Brodersdorf 102, 141.
Brodhagen 9, 135.
Brömsenberg 16, 146.
Brook 19, 144, 172.
Brook 64, 161, 194.
Brookhuſen 92, 141.
Bruchkaten 140.
Bruchmühle 68, 156.
Bruchmühle 147.
Brudersdorf 33, 138, 169, 175, 196.
Brüel 48, 50, 112, 130, 162, 165, 167, 172, 176, 185, 187, 189, 190, 191, 193.
Brüel, Hof 48, 163.
Brummelkuhl 77, 136.
Brunkendorf 38, 140.
Brunnen 106, 149.
Brunow 13, 144, 168.
Brunsdorf 83, 139, 140.
Brunshaupten 6, 134, 168, 194.
Brusdorf 95, 154.
Brusdorf, Klein 94, 154.
Brusenbeck 20, 162.
Brusow 9, 135.
Brütz 83, 149, 169.
Brütz, Groß 75, 147, 168.
Brütz, Klein 75, 147.
Brütz, Langen 61, 76, 162, 189, 195.
Brützkow 24, 159.
Buchholz 12, 104, 160.
Buchholz 20, 71, 162.
Buchholz 25, 146, 189.
Buchholz 40, 141, 167, 172.
Buchholz 43, 96, 157, 185, 198.
Buchholz 94, 153.
Buchholzer See 198.
Buchhorſt 64, 144.

Buerbeck 77, 143.
Bukow 89, 138.
Bukow, Alt 6, 134, 167, 176.
Bukow, Neu 6, 50, 52, 108, 112, 130, 134, 165, 167, 172, 173, 176, 179, 181, 182, 190, 191.
Bülow 24, 159.
Bülow 34, 149, 185, 186, 191.
Bülow 60, 143, 184, 189, 195.
Bülow 93, 152, 169, 196.
Bülower Burg 106, 149, 185, 186.
Bürgerhof 104, 163.
Burow 19, 144, 168, 185, 198.
Buschmühlen 57, 134.
Büschow 48, 162, 189.
Bussewitz 103, 140.
Bütow 43, 96, 157.
Büttelkow 57, 134.
Büttlingen 24, 161.
Bützin, Groß 84, 150, 187, 188, 190.
Bützin, Klein 150.
Bützow 44, 50, 51, 52, 106, 126, 131, 158, 165, 167, 172, 173, 175, 177, 180, 184, 186, 187, 189, 190, 192, 193, 195, 196.

C. 40.

(Sollten einige Namen unter C. nicht zu finden seyn, so suche man sie unter K.; und so auch umgekehrt.)

Cambs 41, 141, 167, 195.
Cambs 43, 97, 157, 169.
Cambs 76, 162.
Cambs, Klein 141.
Camin 6, 134, 190.
Camin 77, 147, 168, 171.
Cammin 35, 150, 169, 185.
Carlewitz 89, 101, 140, 174, 196.
Carlsdorf 87, 151.
Carlshof 50, 164, 195.
Carlshof 94, 153.
Carlshof 95, 152.
Carlshof 96, 157.
Carlsruhe 74, 153.
Carlsruhe 89, 140, 188.
Carlstein 94, 154.
Carlsthal 8.
Charlottenhof (Seefeld) 70, 145.
Charlottenhof 94, 155.
Charlottenthal 75, 147.
Charlottenthal 84, 151.
Cheelsdorf 42, 91, 140, 195.
Chemnitz 41, 93, 155, 169.
Christianenhof 81, 138.
Christinenfeld 64, 161.
Christinenhof 92, 153.
ClarenMühle 163.
Clausdorf 57, 134, 185.
Clausdorf 59, 141.
Clausdorf 73, 153, 196.
Colonie 143.
Conow 10, 141, 185.
Conow 12, 144, 168.
Constade 25, 143, 191, 197.
Cordshagen 24, 159.
Cordshagen 103, 140, 188.
Cramon 25, 75, 147, 168, 194.
Cramon 100, 156, 195.
Cramoner See 195, 196.
Cramonshagen 75, 147, 194.
Crivitz 7, 51, 52, 108, 112, 130, 142, 165, 168, 172, 174, 184, 186, 187, 190, 193.

D. 119.

Dabel 27, 137.
Dadow 13, 143.

Dahme 93, 154, 196.
Dalberg 47, 147, 190, 195.
Dalkendorf 34, 151.
Dalliendorf 25, 146.
Dalwitz, Groß 81, 150.
Dalwitz, Kl. 81, 137, 189, 191.
Dalwitzenhof 103, 141, 195.
Dambeck 21, 145, 184, 187.
Dambeck 25, 146, 168, 189.
Dambeck 43, 96, 157.
Dambeck 73, 148, 168.
Damekow 57, 134, 136.
Dämelow 71, 162.
Damerow 7, 142, 187.
Damerow 37, 155.
Damerow 68, 155.
Damerow 100, 156.
Damerowsche See 195.
Damm 21, 104, 141, 168, 198.
Damm 33, 138.
Damm 35, 150, 195.
Damm, Heilige 9, 135, 194.
Dammereez 77, 147, 171.
Dammersdorf 83, 139.
Dammhaus 153.
Dammhusen 105, 163.
Dammwolde 43, 96, 157, 169, 185, 198.
Damshagen 64, 65, 161, 168, 171.
Dänendorf 38, 140, 194.
Danneborth 57, 134.
Dannhusen 60, 143.
Dänschenburg 38, 140.
Darbein 33, 138.
Dargelütz 63, 145, 175, 189.
Dargun 32, 33, 51, 52, 53, 138, 165, 173, 175, 184, 186, 190, 193.
Darz 19, 144.
Darze 60, 99, 142.
Darze 68, 144, 185, 198.
Daschow 60, 68, 155.
Dassow 15, 66, 160, 168, 176, 180, 190, 193, 194.
Dassower BinnenSee 194, 195.
Degetow 15, 160.
Demen 7, 143, 168, 171, 186, 189, 193.
Demen 84, 151, 176.
Dempzin 92, 144, 153, 184, 196.
Dempzin, Hohen 95, 152, 188.
Depersdorf 35, 150, 196.
Depzow 91.
DepzowerMühle 86, 137, 174.
Dersenow 29, 77, 163, 178.
Dersentin 83, 151.
Detershagen 57, 135, 176.
Dettmannsdorf 90, 139.
Deven 83, 93, 153, 172.
Devwinkel 35, 152, 173.
Diedrichshagen 9, 135, 193.
Diedrichshagen 16, 66, 161, 168, 195.
Diedrichshagen 103, 135, 194.
Diedrichshof 76, 159.
Diekhof 84, 151, 174, 189, 190.
Diemitz 100, 157.
Dierhagen 38, 140, 194.
Dierkow 42, 91, 103, 140, 195.
Dieselow 83, 149, 174, 191, 192.
Dinnies 76, 149.
Döbbersen 29, 77, 79, 147, 168.
Dobbertin 35, 99, 149, 169, 172, 174, 178, 181, 184, 185, 186, 187, 189, 190, 192, 195.

Dobbertinſche See 195.
Dobbin 35, 83, 151, 169, 196.
Dobbin 99, 149, 195.
Doberan 9, 51, 52, 53, 135, 165, 167, 172, 173, 174, 176, 179, 181, 182, 187, 191, 192, 193.
DoberanscheHof 50, 164.
(Dodow) 147.
Dolgen 85, 150.
Dolglas 57, 134, 190.
Dölitz 81, 137.
Dömitz 11, 51, 52, 113, 130, 133, 143, 165, 168, 170, 175, 178, 181, 184, 186, 187, 189, 190, 197, 198.
DömitzerZiegelei 10, 143
Domsühl 7, 63, 142.
Dönkendorf 65, 161.
Dörgelin 33, 138.
Dorotheenhof 62, 160, 171, 184, 185.
Dorotheenwald 82, 137.
Dosse, Fluß 198.
Doßkrug 98, 149, 198.
Dovenſee 98, 149.
Dragun 12, 160, 171.
(Dransee) 43.
Dratow, {Groß / Klein} 73, 155.
Drefahl 13, 63, 144, 188.
Drehn(kow) 45, 142.
Dreikrögen 21, 145, 185, 187, 188.
Dreilützow 78, 148, 168, 171.
DresenowerMühle 37, 155, 198.
Dreveskirchen 23, 57, 136, 167, 194.
Drewitz 100, 156.
Drieberg 25, 147, 171, 194.
Drispeth 47, 146.
Drölitz 84, 150.
Drönnewitz 78, 147.
Drüſchow 57, 134.
Druſedow 98, 149.
Drüſewitz 81, 138, 196.
Duckwitz 81, 82, 137, 191.
Dudendorf 89, 139, 174, 196.
Dudinghauſen 87, 150.
Dümmer 28, 148, 172, 196.
Dümmerhütte 28, 148, 185, 190.
Dümmersche See 197.
Dummersdorf / Dummersdorf, Klein } 91, 150.
Dümmerstück 28, 147.
Düſſin 78, 147, 178.
Düsterbeck 29, 182.
Dütschow 21, 145.
Dutzow 62, 160, 184, 185.

E. 28.

Eggersdorf 67, 136, 194.
Eichhof 150.
Eichholz 58, 135.
Eikhof 72, 136, 186, 187, 193, 195.
Eikhof 95, 155.
Eikelberg 72, 136, 168, 187, 191, 195.
Einhusen 7, 58 134, 190, 191.
Einhusen 10, 135.
Einhusen 50, 164.
Einhuſen 104, 140, 174, 196.
Einsiedelei 143.
Eisenfabrik 11, 143.
Eixen, Groß 75, 146, 195.
Eixen, Mühl 75, 146, 168, 180, 184, 190, 195.
Elbe 11, 31, 193, 197, 198.
Elde 193, 197, 198.

Eldena 12, 51. 52, 143, 168, 178, 186. 187. 190, 198.
Eldenburg 41, 73, 148, 188, 198.
Elmenhorst 9, 103, 135, 194.
Elmenhorst 15, 64, 161, 168, 194.
Emekendorf 90, 139, 196.
Emekenhagen 89, 101, 140.
Erlenkamp 96, 157.
Eulenkrug 12, 143.
Eulenkrug 75, 147, 171, 185, 189, 194.
Evchensruhe 97, 157.
Eversdorf 15, 160.
Evershagen 103, 135, 195.

F. 69.

Fahrbinde 21, 146, 197.
Fährdorf 50. 164.
Fähre, Boizenburger 106.
Fähre, Dömitzer 11, 143.
Fähre, Malchower 107.
Fähre, Rostocker 42, 91, 140, 195.
Fähre, Schwerinsche 26, 143. 172, 185, 188, 189, 190, 191, 197.
Fahren 71, 162.
Fahrenhaupt 90, 140.
Fahrenhaupter Mühle 90, 139
Fahrenholz 41, 141, 174, 188, 186.
Fahrenholz 79, 152.
Falkenhagen 107.
(Falkenhagen 159.
Farpen / Farpen, Neu } 23, 135.
Fasanerie 25, 153.
Faule Mühle 75, 147, 171.
Faulenrost 92, 153, 196.
Faule Ort 73, 157.
Faule See 26.
Federow 73, 94, 155, 169, 198.
Fegetasch 79, 147.
Feldhusen 67, 160.
Fichtenhusen 20, 162.
Fiensdorf / Fiensdorfer M. } 42, 91, 139.
Findenwirunshier 11, 143, 178, 181, 190.
Finken 96, 157, 198.
Finkenberg 103, 140, 176, 185.
Finkenthal 33, 138, 175.
Finkenwerder 83, 150.
Fischerhütten 154.
Fischkaten 23, 136.
Fischland, Halbinsel 38, 194.
Flechtkrug 66, 160.
Fleesen See 100, 198.
Flessenow 72, 162, 197.
Fliemsdorf 67, 136, 194.
Flöte 105, 163.
Flotow { Groß / Klein } 93, 154.
Frauenmark 7, 60, 158, 168.
Frauenmark 62, 160, 171.
Freidorf 74, 148.
Freienholz, { Groß / Klein } 39, 139.
Fresenbrügge 104, 143, 198.
Fresendorf 39, 85, 141, 175.
Freudenberg 90, 139, 196.
Friederikenhof 74, 154.
Friedrichsdorf 57, 136.
Friedrichsgabe 41, 141.
Friedrichshagen 66, 161, 168.
Friedrichshagen 85, 151.
Friedrichshagen 160.
Friedrichshof 36. 150.
Friedrichshof 41, 141, 195.
Friedrichshof 78, 147.

Friedrichshof 82, 137, 196.
Friedrichshof 97, 157.
Friedrichshorst 80, 137.
Friedrichsmoor 7, 146.
Friedrichsruhe 7, 60, 158 172.
Friedrichsruhe 93, 153.
Friedrichsthal 25, 147, 171, 185.
Fulge 39, 140.
Fulgen 9, 135, 194.
Fürstenhof 33, 138.

G. 206.

(Gaarz) 12.
GaarzerFeldmark 107.
Gaarzerhof 6, 134, 194.
GaarzerKrug 68, 172, 188, 191.
Gaarz, Alten 6, 58, 59, 134, 167, 194.
Gaarz, Alten 68, 156, 188, 191.
Gaarz, Neuen 58, 134, 194.
Gaarz, Neuen 68, 156.
Gädebehn 8, 142.
Gädebehn 93, 153.
Gädebehnsche Forsthof 7, 172, 185, 189, 195.
Gadebusch 12, 51, 52, 104, 106, 108, 113, 130, 160, 165, 168, 171, 173, 175, 177, 180, 182, 184, 185, 190, 193.
Gägelow 20, 136.
Gägelow 27, 76, 77, 137, 168, 189.
Gagezow 23, 135.
Galenbek 93, 153.
Gallentin 47, 146, 184, 188, 197.
Gallin 31, 163, 197.
Gallin 37, 155, 192.
Gamehl 57, 135.
Gammelin 30, 31, 148, 168, 184.
Gantenbeck 16, 161.
Ganzkow 35, 152.
Ganzlin 37, 69, 155, 185, 198.
Ganzow 13, 62, 160, 185.
Garden 99, 149.
GardnerMühle 99, 149, 192.
Garlitz 17, 146, 197.
Garlitz 78, 147.
Gärtnerhof 106, 163.
Garvensdorf / Garvsmühlen 57, 134.
Garwitz 7, 142, 168, 198.
Gehmkendorf 88, 139, 188, 190.
Gelrum 31, 80, 104, 163.
Gelbensande 39, 140, 185.
Georgsthal (Jürgensthal) 97.
Gerdshagen 59, 135.
Gerdshagen 99, 149, 174, 190, 191.
Gersdorf 57, 134.
Gessin 92, 153.
Gielow 41, 152, 169, 196.
Gievitz, Groß 93, 153, 169.
Gievitz, Klein 93, 153.
Gischow 104, 142, 168, 198.
Gischow, Groß 72, 158, 190.
Gischow, Klein 57, 134, 190.
Glaisin 12, 143, 186, 197.
Glambeck 45, 159, 188, 189.
Glasewitz 85, 150, 174.
GlasewitzerBurg 106, 149, 174, 189, 190, 196.
Glashagen 9, 135.
Glashagen 66, 162.
Glashagen, Neu 162.
Glashütte 68, 144.

Glashütte 68, 155.
Glashütte 74, 148.
Glashütte 75, 147.
Glashütte 81, 137.
Glasin 49, 164, 188, 192.
Glasow 33, 138.
Glassow 93, 152.
Glave 70, 151, 172, 173, 196.
Gletzow 24, 159, 195.
Glockſin 68, 154, 184.
Glockſin, Neu 68, 154.
Gnemern 57, 134, 191.
Gnemern, Klein 57, 134.
Gneve 97, 156, 198.
Gneven 60, 142, 195.
Gnevsdorf 37, 155, 169.
Gnewitz 91, 137, 174, 191.
Gnewitzer Mühle 90.
Gnoien 33, 51, 52, 108, 120, 131, 137, 165, 169, 174, 175, 181, 182, 184, 186, 189, 192, 193.
Goddin 75, 146, 180.
Goddin 79, 152.
Godems, Groſs 21, 142, 185, 190.
Godems, Klein 21, 142.
Godern / Godernsche Mühle } 25, 142.
Godow 74, 155.
Godow 91, 139.
Göhlen 13, 144, 178.
Göhren 8, 142.
Göhren 13, 143, 198.
Göhren 89, 156, 198.
Göhren 104, 146.
Golchen 71, 162, 195.
Goldberg 34, 51, 52, 108, 121, 131, 149, 165, 169, 172, 174, 177, 178, 181, 184, 185, 186, 188, 191, 192 193, 195.
Goldberg 58, 134, 187.
Goldberger See 195.
Goldbeck 64, 161.
Goldebee 58, 136, 167.
Goldenbow 8, 60, 158.
Goldenbow 78, 147.
Goldenitz 35, 36 87, 141.
Goldenitz 79, 148, 184.
Goldenstädt 25, 146, 187, 191, 197.
Goldewin 35, 150, 174.
Goldufer, jenseit der Elbe 31, 197.
Göllin 45, 159, 188.
Göllnitz 103, 139, 187.
Gollwitz 50, 164.
Goorsdorf 43, 91, 139.
Goosdorf 15, 160.
Goritz 91, 137, 174, 196.
Gorlosen 13, 143, 168, 186, 198.
Görnow, Groß 76, 136, 191, 195.
Görnow, Klein 76, 136, 187.
Gorow 59, 141, 192.
Görries 25, 158.
Gorſchendorf 37, 88, 138, 169, 173, 196.
Görslow 60, 76, 142, 197.
Görzhauſen 95, 152.
Goſau 80.
Göſlow 75, 148, 197.
Göthen 8, 142.
Gothmann 31, 163, 197.
Gottesgabe 75, 147.
Gottesgabe 81, 137.
Gotthun 96, 156, 198.
Gottin 85, 151.
Gottmannsförde 75, 147, 194.
Graal 39, 140, 193.
Grabenitz 97, 157, 198.

Grabow 13, 51, 52, 104, 106, 108, 113, 130, 133, 143, 165, 168, 170, 175, 178, 179, 184, 190, 198.
Grabow 43, 96, 97, 157, 198.
Grabow, Groß 84, 151.
Grabow, Hof 19, 145, 175, 195.
Grabow, Klein 73, 148.
Grabow, Klein 85, 151.
Grabow, Neu 19, 145.
Grabowhöfen 73, 148.
Grageropshof 103, 141, 195.
Gralow 72, 159.
Grambow 63, 159, 168.
Grambow 70, 149.
Grambow 75, 147.
Gramkow 65, 161, 194.
Grammow 81, 137.
Gramnitz 28, 145.
Gramnitz 79, 148.
Gramsdorf 91, 137.
Gramzow 85, 151, 188, 192.
Granzin 19, 158, 168, 186, 191.
Granzin 21, 145, 185.
Granzin 28, 145.
Granzin 31, 78, 79, 163, 168, 189.
Granzow 81, 137.
Grebbin 19, 145, 168, 186, 195.
Grebs 12, 144.
Gremmelin 85, 151.
Grenz, Grofs 41, 141, 172.
Grenz, Klein 41, 141.
Grenzburg 106, 152, 173.
Greschendorf 15, 160.
Greſe 71, 136.
Gresenhorst 39, 140, 188, 191.
Greſſe 80, 163, 168, 197.
Greſſow 65, 161, 168.
Greven 31, 32, 163, 197.
Greven 70, 142, 186.
Grevenhagen 25, 146.
Grevenstein 15, 16, 160.
Grevismühlen 14, 15, 51, 52, 108, 114, 130, 160, 165, 168, 171, 176, 177, 179, 180, 182, 186, 187, 190, 193.
Grie(ben) 24, 159.
Griebnitz 35, 150.
Griebow 63, 142.
Grieſchow 79, 152.
Grieſenhof 161.
Grieve 81, 85, 137.
Grittel 12, 143, 198.
GrönningsMühle 106, 163, 195.
Großenhof 65, 161.
Grube 93, 152, 196.
Grubenhagen 93, 154, 169, 188.
GrubenMühle 106, 163, 195.
Grundshagen 64, 161.
Grüneberg 98, 149, 198.
Grünenhagen 76, 159.
Grünenheide 90, 139.
Grünenhof 28, 145.
Grünenhof 86, 151.
GrünenJäger, zum 34, 155.
GrüneJäger 68, 155.
GrüneJäger 70, 151, 172, 187.
Grüſſow 69, 156, 169.
Gubkow, Hohen / Gubkow, Sieden } 90, 139.
Gudow 17, 146, 197.
(Gudow) 163.
Gülitz 37, 138.
Gülze 32, 163, 197.
Gülzow 42, 152, 184, 186, 187, 188.

Gülzow 61, 159, 196.
Guritz 13, 143, 178, 187, 198.
Gustävel 60, 143, 195.
Güstow 13, 160.
Güstow 23, 136, 194.
Güstrow 34, 35, 51, 52, 106, 108, 119, 130, 149, 165, 169, 172, 173 175, 177, 178, 180, 181, 185, 186, 187, 189, 190, 191, 193, 196.
Guthendorf, { Alt / Neu } 90, 140, 188.
Gutow 15, 160.
Gutow 35, 149, 174, 190, 191.
Gutow 64, 161.
Gützkow 93, 153.

H. 120.

Hädchenshof 20, 162.
Hafthagen 66, 161, 194.
Hagebök, { Alt / Neu } 58, 135, 185.
Hagen 34, 84, 150.
Hagenow 16, 17, 46, 51, 52, 114, 130, 145, 165, 168, 171, 176, 178, 180, 182, 185, 186, 188, 191, 192,
Hagenow 100, 156.
HagenowerHeide 17, 145.
Hagensruhm 89, 138, 184.
Hägerfelde 85, 152.
Hahnenhorst 68, 155, 185.
Hallalit 93, 154.
Hals 158.
Halsberg 86, 150.
Hambergen 15, 160, 193.
(*Hamburg* 175.)
Hansdorf 10, 141, 167, 192.
Hanshagen 57, 135.
Hanshagen 64, 159.
Harkensee 65, 160.
Harmsdorf 39, 102, 139.
Harmshagen 57, 134.
Harmshagen 65, 161.
Harst 78, 148.
Hartenland 96, 154.
Hartwigshof 95, 155.
Häschendorf 43, 91, 139.
Haselholz 26, 146, 170, 185, 187, 188.
Hasenwinkel 61, 162.
Hastorf 9, 141.
HaukenKoppel 135.
Hauptsmühle 97, 156.
Havekost 67, 160.
Häven 48, 162.
Heiddorf 11, 144.
Heide 84, 151.
Heide 89.
Heide, { Alte / Neue } 39, 140.
Heidekaten 23, 136.
Heidekrug 39, 140.
Heidekrug 104, 163.
Heidhof 11, 143, 184.
Heidhof 137.
Heidramel 96.
Heiligenhagen 41, 141, 167.
Heinde, Neu 88, 150, 187, 189, 190.
Helle, Groß 93, 154.
Helle, Klein 94, 153.
HellerMühle 68, 154.
Helm 29, 148.
Helmsdorf 91, 137, 175.
Helmshof 106, 151.
Hermannshagen 46, 159, 164, 184.
Hermannsh.M. 46, 164, 191.
Herzberg 60, 142, 168, 190.
Herzfeld 21, 145, 168.
Heukendorf 64, 65, 161.

Hilgendorf 15, 160.
HilgendorferFeldmark 47.
Hindenberg 62, 159.
Hinrichsberg 97, 157, 175.
Hinrichsdorf 43, 91, 140.
Hinrichsdorf 90, 140.
Hinrichshagen 92, 153, 196.
Hinrichshagen 102, 140.
Hinrichshof 42, 157.
Hinrichshof 69, 156.
Hinzenhagen 85, 151.
Hirschburg 39. 140, 185.
Hoben 67, 136, 194.
Hofe 64, 161.
Hofzumfelde 64, 161, 171.
HoheBurg 45, 193.
Hohenfelde 9, 135, 191, 192, 193.
Hohenfelde 28, 137.
Hohenfelde 85, 151.
Hohenfelde 90, 139, 187.
Hohenkirchen 64, 65, 161, 168, 194.
Hohewisch 22, 145.
Holldorf62,159,160,182,195.
Holldorf 71, 162.
Holm 15, 160, 180.
Höltingsdorf 6, 58, 134, 190.
Holzendorf 27, 137.
Holzendorf 60, 143, 168, 195.
Holzhausen 25, 246.
Holzkrug 30, 147, 189.
Hoort 17, 146, 188, 191.
Hoppenrade 20, 162, 186.
Hoppenrade 85, 151, 174, 196.
Horn, Wald 104.
Hornsdorf 23, 59, 136, 167.
HornsdorferBurg 105, 136, 176, 185.
Hornsmühle 103, 139.
Horst 13, 144.
Horst 32, 80, 163, 180, 197.
Horst 45, 158.
Horst 57, 134.
Horst 60, 135.
Horst 90, 139.
Hucksdorf 41, 103, 141, 174, 195.
Hühnerbusch 32, 163, 171, 178, 197.
Hühnerland 64, 144.
Hülseburg 78, 148.
Hundehagen 9, 135.
Hundorf 47, 146. 197.
Hundorf, Groß 63, 159.
Hundorf, Klein 63, 160, 195.
Hungersdorf 15, 160.
Hungersdorf 92, 153, 196.
Hütte 87, 151.
Hütte 143.
Hütte, Alte 28, 145.
Hütte, Alte 77.
Hütten 9, 135.
Hütten 83, 151, 172.
Hüttenhof 89, 138.
Hüttenhof 93, 153.
Hütthof 48, 162, 195.

J. 51.

Jabel 17, 74, 77, 146, 168.
Jabel 89, 100, 156, 169, 174, 192, 198.
Jabelitz 46, 159, 191.
Jäbitz 96, 157, 198.
Jacobshof 106, 163, 194.
Jacobsmühle 106, 163.
Jägerhof 26, 133.
Jägerhof 107, 148.
Jägerhof 152.
Jäger.H. 160.
Jahmen 85, 150.
Jamel 25, 146, 187, 197.
Jamel 66, 161.

Jamel, Alt 25, 146.
Jankendorf 39, 140, 174, 196.
Janners(dorf) 20.
Jarchow 45, 142.
Jarchow, Klein 71, 162.
Jarchow, Langen 48, 162.
Jarmsdorf 13, 160, 184.
Jasnitz 22, 146, 189.
Jassewitz 67, 161, 180.
Jassewitz, Neu 67, 161.
Jchlim 97, 157.
Jeese 63, 159, 180.
Jellen 99, 149, 184, 192.
Jennewitz 9, 135.
Jennyhof 95, 154.
Jesar, Kirch 17, 147, 185, 197.
Jesar, Probst 17, 146, 178.
Jesendorf 72, 162, 168, 184, 185, 186, 190.
Jesenitz 17, 74, 78, 146, 197.
Jesow 74, 147, 184.
Jettchenshof 88, 138.
Jkendorf 102, 141.
Jlkensee 93, 154.
Jlow 58, 135.
Jnsel 163.
Johannsdorf 65, 160, 190, 194.
Johannshof 74, 153.
Johannsluſt 71.
Jördensdorf 33, 139, 169, 188, 190, 192.
Jörnsdorf 6, 58, 134.
Jülchendorf 48, 143.
Jürgensdorf 94, 152, 172, 186, 187, 188, 192.
Jürgenshagen 45, 158, 188.
Jürgenshof 89, 156, 198.
Jürgensthal (Georgsthal) 97.
Jürgeshof 103, 140.
Jvenack 79, 108, 152, 169, 184, 186.
Ivendorf 9, 135, 192.

K. 215.

Kaarz 77, 162.
Kabuzenhof 103, 164.
Kadow 34, 150, 172.
Kägsdorf 58, 134, 194.
Kahlenberg 71, 168.
Kalden, Alt 33, 138, 169, 192.
Kalden, Neu 37, 51, 53, 108, 121, 131, 138, 165, 169, 173, 175, 184, 186, 188, 192, 193, 196.
Kalifs 11, 143, 181.
Kalkberg 159.
Kalkhorſt 65, 66, 161, 168.
Kalkwerder 25, 133, 194.
Kalpiner See 100, 198.
Kalſow 59, 135.
Kaltenhof, jenseit der Elbe 11, 143, 197.
Kaltenhof 65, 160.
Kaluͤbbe 94, 154.
Kammerhof 9, 135.
Kämmerich 33, 138, 190.
Kaninchenwerder 25, 143, 197.
Kankel 35, 85, 87, 150, 185.
Kanneberg 83, 139.
Karbow 19, 144, 168.
Karbow 43, 97, 157.
Karcheez 85, 152.
Karchow 96, 157, 169.
Karenz 12, 144.
Karenzin 22, 145, 185.
Karft 29, 148.
Kargow 94, 155, 172, 174.
Karin, Alt 58, 134, 167, 185.
Karin, Neu 6, 134.
Karnin 76, 162.

Karnitz 88, 138.
Karow 20, 161.
Karow 68, 69, 155, 173, 191, 192.
Karow 85, 150.
Karsdorf 95, 152.
Karstädt 14, 104, 144, 187.
Kartlow 57, 58, 135, 176, 185.
Käselin 68, 144.
Käselow 62, 160.
Käselow 65, 161.
Käselow 85, 150, 187.
Kasendorf 63, 159.
Kassebohm 102, 141, 175, 195.
Kassow 85, 150, 195.
Kastahn 15, 161, 195.
Kastorf 14, 143.
Kastorf 94, 153, 169.
Katelbogen 72, 159, 189.
Käterhagen 46, 164.
Kätwin, {Alt / Neu} 87, 150, 196.
Kavelsdorf 35, 150, 169, 187.
Kavelsdorf 93, 154.
KayenMühle 103, 141, 195.
Keez 71, 162.
Keez 159.
Kelle, Groß 97, 156.
Kelle, Klein 97, 157.
Kessin 10, 39, 102, 141, 167, 187, 195.
Kiekindemark 104, 142.
KielMühle 92, 153.
Kieth 69, 156, 169, 174, 196.
KietherTheerD. 69, 156, 191.
Kiez 22, 145.
Kieve 43, 157, 169, 185, 198.
KievescheSee 196.
Kirchdorf (Wustrow) 38, 140.
Kirchdorf 50, 164.
Kisserow 101, 156.
Kittendorf 94, 153, 169, 172, 188, 196.
Klaber 35, 85, 151, 169, 184.
Kläden 99, 149, 189, 190, 195.
Kladow 61, 143, 168, 195.
Kladrum 19, 145, 168, 184, 186, 189, 195.
Klappe 89, 139.
Klappenkrug 71, 162.
Klebe, Feldmark 37.
Kleefeld 61, 76, 162, 189.
Kleekamp 71, 162.
Kleeth 42, 153.
Klein, Groß 103, 135, 195.
Klein, Lütten 102, 103, 135, 195.
Kleinen 47, 162, 184, 188, 197.
Kleinhof 91, 137.
Kleinow 14, 133, 170, 179, 187.
Kleisten 99, 149, 191.
Klenz 88, 139.
Kletzin 20, 136.
Kleverhof 33, 138.
Klingendorf 35, 86, 150.
Klink 97, 157, 188, 198.
Klinken 8, 142, 168, 187.
KlinkerMühle 7, 142, 187.
Klockenhagen 39, 140, 185.
Klockow 74, 148, 172, 174.
Klockow 79, 152.
Kloddram 78, 147.
Klopzow 97, 157, 198.
KlosterMühle 164.
Klües 22, 145, 168, 184, 187.
Klues 35, 152, 173, 174, 196.
KlußMühle 105, 163, 195.
Klüssendorf 104, 105, 162.
Klußerburg 105, 163.

KlüsserMühle 17, 147, 185.
Klütz 15, 64, 161, 168, 171, 180.
Klütz, Nieder 64, 66, 161.
Kneese 13, 160.
Kneese 90, 140, 174, 196.
Knegendorf 85, 150.
Knorrendorf 94, 153.
Knüppeldamm 96, 157.
Kobande 8, 143, 195.
Kobrow 27, 136.
Kobrow 85, 150.
Köchelsdorf 63, 159, 171.
Köchelsdorf 65, 162.
Kockendorf 90, 139.
Kofahl 28, 148.
Kogel 29, 147, 189, 197.
Kogel 68, 144.
Kogel, Kirch 70, 99, 149, 169.
Kogel, Rum 70, 99, 149.
Kolbow 22, 145.
Köln 85, 151, 174, 196.
Kölpin 42, 152.
Kölpin 60, 143, 190.
Kölzin 30, 147, 184, 197.
Kölzow 90, 139, 167, 187.
KönigsMühle 156.
Koppelow 85, 151, 193, 196.
Koppelower TheerO. 151.
Körchow 57, 134.
Körchow 78, 148, 168.
Körkwitz 39, 104, 140, 194.
Korleput 40, 86, 150.
Kornhorst 97, 157.
Kossbade 19, 145, 175, 186, 195.
Kossow 87, 150, 185, 187.
Kösterbeck 39, 141.
Kötel, Groß 85, 96, 151, 184.
Kötel, Klein 85, 151.
Kothendorf 28, 147.
Kowalz 81, 138.
Kraak 17, 146, 185, 189.
Kraase {Groß / Klein} 99, 153.
Kraaz 100, 156.
Krakow 85, 51, 121, 131, 151, 165, 169, 173, 175, 180, 184, 192, 196.
KrakowerSee 96.
Krams, Groß 17, 146, 184.
Krams, Klein 17, 144, 186.
Kranichshof 81, 137.
Krankow {Groß / Klein} 65, 161.
KrappMühle 93, 155.
Krassow 65, 71, 136, 193.
Krassow 84, 151.
KrassowerKrug 62, 173, 189.
Krebsförden 25, 158.
KrebsMühle 107, 152.
Kreien 19, 144, 168.
Krembz 13, 62, 160.
Krembzerhütte 13, 160.
Kremmin 14, 143.
Krempin 6, 134.
Krenzlin, Alt 17, 146, 186.
Krenzlin, Neu 17, 146.
KrenzlinerGlashütte 17, 146.
Kressin 60, 155.
Kreutsee 93, 154.
Kriesow 94, 152.
(Krinitz) 143.
Kritzemow 41, 141.
Kritzkow 35, 150, 169, 191.
Kritzow 19, 144.
Kritzow 58, 136, 173, 186.
Kritzow 60, 143, 195.
Kritzow 65, 71, 135.
KritzowerBurg 105, 136, 173, 186.
Krohn 12, 143, 198.
Krönkenhagen 64, 161.
Kronskamp 22, 145.

Kronskamp 40, 86, 150, 184, 191, 196.
Kröpelin 6, 10, 50, 106, 115, 130, 135, 165, 167, 172, 173, 176, 179, 181, 182.
Krudopp 8, 142.
Krukow 94, 95, 154, 172.
Krummbrook 15, 161.
Krümmel 97, 157, 169, 185, 198
Krummendorf 43, 91, 140, 195.
Krummsee 79, 152, 173.
(Krusendorf) 163.
Krusenhagen 23, 135.
Kuchelmiß 83, 151, 196.
Kucksdorf 83, 139.
Kuhlen 62, 162, 189.
Kuhlenfeld 32, 163.
Kühlenstein 15, 161.
Kuhlrade 39, 101, 140, 167.
Kuhs 35, 150, 191.
Kuhsdorf 17, 74, 146, 178, 186, 197.
Kukuk 8, 143.
Kummer 14, 146, 178, 184, 197.
KummerowscheSee 33, 196.
Kummin 63, 142.
Kuppentin 69, 155, 169, 192, 198.
Küsserow 33, 138, 188.
Kussewitz, Groß 103, 139, 188.
Kussewitz, Klein 103, 139.
Küssow 64, 161.
Küssow 86, 151.
Kützerhof 33, 138, 196.
Kützin 29, 148.

L. 137.

Laasch, Grosen 14, 144, 168, 178, 198.
Laasch, Klein 22, 145, 198.
Laase 72, 136, 191.
Labenz, Groß 72, 136.
Labenz, Klein 48, 159.
Laboratorium 106, 163.
Lärz 100, 157, 169, 198.
Lage 35, 51, 106, 122, 131, 150, 165, 169, 174, 184, 186, 187, 188, 189, 191, 193, 196.
Lähnwitz 99, 149.
Lalchow 37, 144, 198.
Lalendorf 83, 86, 151.
Lambrechtshagen 10, 135, 167, 187.
Landkrug 103, 140, 173, 184.
Landkrug, Finkenberger 39, 176, 185.
Landmühle 12, 160.
Landsdorf 67, 136.
Langendorf 7, 58, 134.
Langenhagen 34, 150, 172, 184.
Langenheide 78, 147, 178.
Langensee 61, 159.
Langenstück 58, 134, 188, 192.
Langhagen 84, 151, 184.
Langhagen 95, 154.
Langhagen 155.
Langsdorf 40, 81, 137, 174, 191, 192, 196.
Langwitz 92, 153.
Lanken 19, 70, 142, 168.
Lankow 47, 158, 171, 185, 190.
Lansen 92, 153.
Lantow, Grofs 40, 86, 150.
Lantow, Klein 40, 86, 150, 187.
Lapitz 94, 154.
Laschendorf 101, 156, 198.
Lassahner Feldmark 14.
Lauk Mühle 14, 144.
Laupin 17, 144, 189, 197.
Lebbin 97, 157.
Leezen 76, 162, 197.
Leezen, Neu 76, 162.
Lehmhorst 73, 155.
Lehmkuhlen 25, 147.

Lehnenhof 33, 138.
Lehnenhof 58, 134, 176.
Lehnensruhe 105, 163.
Lehsen 78, 148, 171.
Lehsten 42, 73, 153, 188.
Leisten 89, 155, 173, 198.
Leisterförde 80, 163.
Leizen 97, 156, 185.
Lelkendorf 88, 138, 188.
Lenschow 70, 142.
Lenz 49, 156.
Lenzen 77, 99, 136, 192.
Leppin 45, 142.
Leppin, Alt / Neu 97, 157.
Letschow 41, 141, 184.
Leussow 14, 144, 168, 189, 197.
Levensdorf 92, 153.
Levezow 65, 136.
Levezow 88, 139, 169, 192.
Levin 33, 138, 169, 184.
Levkendorf 40, 86, 150.
Lewitz 8, 197, 198.
Lexow 100, 101, 156.
Lichtenhagen 10, 135, 167.
Lieblingshof 90, 139.
Liepe 12, 143.
Liepen 90, 138, 196.
Liepen 92, 153, 184.
Liepen 94, 154, 188.
Liepen 101, 156, 191.
Lieps, Insel 25, 162, 197.
Lieps, wüste Insel 106, 163.
Lieps, Wendisch 80, 163.
Liessow 76, 162.
Lindenbeck 70, 158.
Linstow 69, 156, 196.
Lischow 58, 134.
Lissow 40, 86, 150.
Lissow 84, 151.
Lohmen 99, 149, 169, 174, 190.
Loiz 27, 77, 104, 136.
Loosen 17, 144, 178.
Loosten 20, 162, 195.
Loppin 101, 156.
Louisenhof 70, 149.
Löwitz 62, 159.
Lübbendorf 17, 146.
Lübbersdorf 49, 164, 189.
Lübchin 81, 137, 169, 191, 192.
Lübchin, Holz 81, 137.
Lübesse 26, 146.
Lübkow 95, 154.
Lüblow 22, 145.
Lübow 20, 136, 167.
LübscheBurg 106, 163, 180, 194.
Lübsdorf 47, 146, 197.
Lübsdorf, Neu 47, 146, 173.
Lübsee 24, 159, 168.
Lübsee 35, 86, 151.
Lübseer(hagen) 24, 159.
Lübsin 76, 159.
Lübtheen 17, 146, 168, 174, 177, 178, 181, 184, 186, 197.
Lübz 18, 19, 51, 52, 108, 115, 130, 144, 165, 168, 172, 174, 177, 178, 181, 186, 187, 188, 191, 193, 198.
Lüchow 81, 138.
Luckwitz 78, 148.
Lüdersdorf 49, 164.
Lüdershagen 35, 86, 151, 169, 173.
Lüdershof 93, 154.
Ludorf 97, 156, 98.
Ludwigsdorf 88, 138.
Ludwigshof 157.
Ludwigslust 53, 133, 165, 168, 170, 171, 174, 75, 176, 177, 179, 181, 184, 87, 193.
Lühburg 81, 137, 175, 84, 189.
Lukow, Groß 42, 73, 94, 154, 169.

Lukow, { Groß / Klein } 93, 154.
HohenLukow 60, 158, 188, 192.
Lukow, Klein 73, 94, 154.
Lüningsdorf 35, 151.
Lüningshagen 10, 135.
Lunow, { Groß / Klein } 81, 137.
Lupelow 94, 153.
Lupendorf 93, 94, 153, 196.
Lüsewitz, Groß 90, 139, 187.
Lüsewitz, Klein 90, 139.
Lüssow 35, 86, 150, 169, 172, 174.
Lütgendorf, Hof 69, 156.
Lütgendorf, Kirch 69, 156, 169.
Lütgenhof 66, 160, 195.
Lüttenmark 32, 163, 197.
Luttersdorf 66, 162.
Lutheran 19, 144, 172, 174, 198.
Lüttow 30, 147.
Lützow 62, 160, 185, 189.

M. 131.

Madsow 58, 135.
Magdalenenlust 35, 149.
Malchin 42, 51, 107, 122, 131, 152, 165, 169, 173, 175, 177, 178, 185, 186, 187, 188, 189, 190, 191, 192, 193, 196.
MalchinerSee 93, 96, 107, 193, 196.
Malchow, Stadt 51, 101, 107, 130, 156, 165, 169, 174, 115, 185, 186, 190, 193, 198.
Malchow, Hof 37, 155, 191, 198.
Malchow, Dorf 50, 164.
Malchow 104, 141, 198.
Malchow, Kloster (Alt) 101, 156, 175, 198.
Malchow, Bauhof 101, 156.
MalchowerSee 107, 198.
Malk 12, 143, 198.
Malkwitz 69, 101, 156, 172.
Mallentin 5, 160, 80.
Mallin 95, 154, 172.
Mallitz 12, 144.
Malow / MalowerMühle { 46, 63, 142.
Malpendorf 6, 134.
Mamerow 35, 151.
Mandelshagen 39, 140, 188.
Manderow 65, 61.
Manekenwerder 32, 163, 197.
Mankmoos 48, 159, 73.
Mannhagen 94, 153.
Marienehe 10, 135, 195.
Marienhof 63, 144.
Marienhof 88, 139.
Marienhof 95, 154.
Marienhof 51.
Marienthal 62, 160.
Marienthal 83, (151.)
Marin 73, 154.
Markgrafenheide 102, 140.
Markow 42, 152.
Markow, { Groß / Klein } 88, 138.
MarkowerMühle 8, 141.
Markshagen 93, 154.
Marlow 39, 51, 122, 131, 140, 165, 167, 174, 176, 188, 193, 196.
Marnitz 45, 46, 51, 52, 63, 142, 168, 185, 187, 189, 193.
Marsow 29, 78, 147.
Martensdorf, Dorf 21, 162.
Martensdorf, Hof 105, 162.
Maßlow 71, 136.
Massow 97, 157, 169, 185, 198.
MassowerSee 198.
Matersen 41, 158.

Matgendorf 86, 150, 187.
Matzlow 104, 141, 198.
Mechelsdorf 58, 134.
Mecklenburg, Amt 20, 51, 52, 108, 161, 173, 195.
Mecklenburg, Dorf 21, 161, 167.
MecklenburgscheHof 50.
Medewege, Grofs 47, 146, 173, 197.
Medewege, Klein 26, 146.
Medow 34, 149, 174, 191, 192.
MedowerZiegelei 33, 149.
Meezen 62, 160.
Meiersdorf 63, 142, 188.
Meiersdorf 66, 161, 186.
Melkhof 78, 147.
(Mellen) 12.
Melz 97, 157, 169.
Mentin 63, 142.
Menzendorf 63, 145.
(Menzendorf) 159.
Meschendorf 6, 57, 58, 134, 194.
Meſtlin 99, 149, 169, 184, 188.
Meteln 26, 146, 168, 184, 189.
Metelsdorf 21, 162, 180.
Methling, Grofs 33, 138, 169, 175, 196.
Methling, Klein 33, 81, 138, 175 196.
Miekenhagen 60, 135.
Miekenhof (Miekow) 84, 151.
Mildenitz, Fluß 195.
Minenhof 93, 153.
Minzow 43, 157.
Mirendorf 86, 150.
Mirow 26, 146, 187, 191, 197.
Mistorf 36, 141, 190.
Miſtorf, Hohen 37, 89, 138, 169, 184.
Miſtorf, Klein 138.
Mittelhof 94, 153.
Mödentin 21, 161, 195.
Möderitz 63, 142, 168, 187, 198.
Mohrkrug 148.
Moiſall 72, 159, 167, 184, 188.
MoisallerGehöft 26, 75.
Moitin 6, 134. 191.
Möllen 34, 151, 196.
Möllen 94, 153, 169, 173.
Möllenbeck 63, 145, 168.
Möllenhagen 73, 94, 148, 188.
Möllensdorf 73, 94, 154.
Möllin 13, 160.
Moltenow 46, 159.
Moltenow 75, 146, 184.
Moltow 72, 162.
Molzow 93, 154.
Mönchbuſch 89, 156.
Mönchhagen 39, 140.
Mönchshof 43, 157.
Mönchweden 10, 135, 187.
Moor 64, 161.
Moorbrink 75, 146.
Moorhagen 71, 159, 184, 188.
Moraas 18, 146.
MowitzerFeldmark 77.
MuchelwitzerFeldm. 8.
Muchow 22, 145, 168.
Muddelmaſch 104, 144.
Müeſs 26, 143, 172, 185, 190, 197.
Müggenburg 60, 143, 195.
Müggenburg 105, 136.
Mühlenbeck 79, 148.
Mühlenberg 63, 142.
Mühlendamm 50, 105, 164.
Mühlengeez 76, 92, 159, 185, 186, 191.
Mühlenhof 87, 139.
Mühlenhof 99, 149, 188, 190.
Mulsow, Alt 58.

Mulsow, { Kirch / Wend. } 6, 58, 134 167, 191.
Mummendorf 15, 67, 160, 168, 195.
Müritz, See 37, 43, 73, 96, 97, 100, 107, 193, 198.
Müritz / Müritz, Klein } 39, 140, 194.
Müſſelmow 60, 143, 195.
Muſtin 77, 136.
MützerMühle 63, 145.

N. 105.

Nakensdorf 49, 164.
Nantrow 23, 134.
Naschendorf 15, 160, 186.
Nätebow 96, 156.
Naudin 67, 146.
Nebel, Fluſs 196.
Necheln 71, 162, 195.
Nedderhagen 65, 161.
Neeſe 14, 63, 144, 168.
Nepersdorf 71, 162, 184.
Nepersmühlen, See 61.
Nesow 24, 159, 182, 195.
Netzeband 43, 98, 149, 165.
Neubaute 33, 138.
Neuburg 23, 58, 135, 167, 176, 185.
Neuburg 104, 142, 198.
Neudorf 11, 144, 189, 197.
NeueKrug 17, 146.
NeueKrug 27, 136, 185, 190, 191.
NeueKrug 43, 157, 185.
NeueKrug 62, 160, 171, 180.
NeueMühle 10, 135, 187.
NeueMühle 17, 146.
NeueMühle 26, 158, 190.
NeueMühle 36, 150.
NeueMühle 49, 164, 191.
NeueMühle 82, 138, 174.
NeueMühlscheSee 26, 194.
Neuendamm 104, 163.
Neuendorf 22, 144, 197.
Neuendorf 37, 138.
Neuendorf 45, 158, 190.
Neuendorf 57, 135.
Neuendorf 62, 160.
Neuendorf 90, 141.
Neuenhagen 66, 67, 161.
Neukirchen 45, 59, 158, 167, 188.
Neuenkirchen 78, 147, 168.
Neuhaus 104, 140, 194.
Neuhäuſer 153.
Neuhof 10, 141.
Neuhof 14, 143, 198.
Neuhof 22, 145.
Neuhof, auf Poel 23, 164.
Neuhof 39, 140.
Neuhof 43, 157.
Neuhof 49, 164.
Neuhof 63, 142.
Neuhof 66, 161.
Neuhof 68, 154.
Neuhof 69, 155, 192.
Neuhof 70, 149.
Neuhof 71, 162.
Neuhof 75, 147.
Neuhof 78, 147.
Neuhof 82, 138.
Neuhof 86, 152.
Neuhof 90, 138.
Neuhof 92, (159.)
Neuhof 94, 154.
Neuhof 95, 154.
Neuhof 99, 149.
Neuhof, Remliner 137.
Neuhof 145.
Neukloster 51, 52, 164, 168, 184, 186, 188, 189, 192.
Neustadt 21, 22, 51, 52, 108, 116, 130, 133, 145, 165, 168, 174, 177, 178, 181,

185, 186, 187, 188, 189, 19, 192, 198.
Nevern 49, 164.
Niederhagen, S. Röversha-gen.
Niegleve 86, 151.
Nieklitz 30, 163.
Nieköhr, Groß 81, 137, 175.
Nieköhr, Kl. 82, 137, 184, 189.
Nieköhr, Neu 81, 137.
Niekrenz 90, 139, 175.
Niendorf 23, 136.
Niendorf 36, 141, 184.
Niendorf 50, 164.
Niendorf 66, 163, 173.
Niendorf 67, 161, 194.
Niendorf 32, 80, 162.
Niendorf 103, 141, 174.
Niendorf, Grofs 19, 143, 175, 184.
Niendorf, Hohen 58, 134.
Niendorf, Klein 61, 144, 198.
Nienhagen 10, 135, 194.
Nienhagen 36, 151.
Nienhagen 38, 140.
Nienhagen 43, 91, 140.
Nienhagen 87, 151.
Nienhagen 89, 138.
Nienhagen 99, 149.
Nienhagen, { Groß / Klein } 58, 134.
Nienhusen 41, 141, 174.
Nienmark 75, 147, 189, 190.
Niex 36, 150, 195.
Nisbill 48, 159, 184, 186, 190.
Nonnenhof 148.
Nossentin 38, 89, 156, 174, 192, 198.
NossentinerHütte 37, 89, 156, 174.
Nostorf 32, 163, 197.
Nufskrug 16, 146.
Nuſtrow 82, 137, 191.
Nutſchow 81, 137, 191, 192, 196.
Nutteln 61, 162, 195.

O. 18.

Oberhof 39, 102, 139.
Oberhof 66, 161, 194.
Oerzenhof 50, 164.
Oettelin 36, 85, 150, 190, 195.
Oevelgünde 94, 153.
Oevelgünne 106, 163.
Officialei 49, 164.
Oftenhäven 43, 91, 139.
Oldendorf 43, 91, 140, 195.
Oldensdorf 99, 149.
Orikrug 26, 146, 170 179, 187.
Ortkrug 89, 156, 191.
Ostorf 26, 156, 197.
Ostorfer See 194.
OstSee 194, 195, 196.
Otaheite (74,) 148.
Othensdorf 62, 159.
Overhagen 66, (160.)

P. 145.

Paarſch 22, 104, 141, 198.
(Palmschleuse) 32, 179, 180, 197.
Pampin 14, 144, 188.
Pampow 26, 146, 168, 171, 185, 188, 191.
Pampow 96, 151.
Pamprin 30, 147, 197.
Pankelow 90, 139.
Pankow, Grofs 46, 63, 142, 168, 185, 198.
(Pankow) Klein 46, 142.
PankowerMühle, Kl. 46, 144.
Pannekow, Alt 82, 138, 192.
Pannekow, Neu 82, 138.
Panſchenhagen 73, 92, 148, 153.

Pansdorf 62, 162, 169, 197.
Pansdorf, {Alt / Neu} 96, 152.
Panzow 7, 58, 134.
Papendorf 41, 141, 195.
(Papenbusen) 160, 195.
Papiermühle 105, 162, 195.
Parber 24, 159, 195.
Parchim 22, 104, 106, 111, 130, 133, 141, 165, 168, 172, 174, 175, 177, 178, 181, 187, 188, 189, 190, 191, 192, 193, 198.
Parchow 57, 134.
Parin 64, 161.
Parkentin 10, 135, 167, 174, 176
Parkow 45, 158, 192.
Parum 29, 78, 148, 168, 171.
Parum 45, 61, 159, 167, 196.
Paß bei Ribnitz 104, 140, 176, 196.
Passee 7, 134, 167, 190.
Passentin 94, 155, 169.
Passin 45, 158, 172, 190.
Passow 13, 160.
Passow 70, 145, 174, 192.
Pastin 27, 137, 190.
Pastow 39, 141, 187.
Patow 28, 145.
Patrow 13, 160.
Pechhütte 139.
Peckatel 26, 143, 197.
Peckatel 95, 154, 169.
Peene, Fluß 107, 196.
Peenehäuser 93, 154, 196.
Peetsch 61, 159.
Peetscherhof 61, 159.
Peez 43, 91, 140, 195.
Penkow 101, 156, 175.
Pennewitz 48, 159.
Penzin 45, 158, 184.
Penzin 61, 136.
Penzlin 51, 95, 106, 123, 131, 154, 165, 169, 172, 177, 184, 193.
Penzlin 69, 155.
Pepelow 49, 134, 194.
Perdöhl 29, 148.
Perlin 78, 147, 168.
Pernick 49, 164, 191.
Perow 86, 139, 187.
Petersberg 8, 60, 142, 172, 185.
Petersdorf 20, 161.
Petersdorf 39, 140, 191.
Petersdorf 43, 140, 195.
Petersdorf 65, 162.
Petersdorf 68, 156, 198.
Petschow 90, 139, 167, 175.
Peutsch 95, 154.
Picher 18, 146, 168, 178, 189.
Pieversdorf 64, 159.
Pieversdorf 73, 148.
Pingelshagen 26, 146.
Pinnow 8, 142, 168, 172, 185, 188, 190.
Pinnow 93, 154.
Pinnowhof 49, 164, 191.
Pisede 107, 152, 196.
Plaaz 88, 150, 174, 189, 190.
Plasten, {Groß / Klein} 95, 155.
Plate 26, 143, 168, 187, 191, 197
Platschow 14, 144, 168.
Plau 37, 38, 51, 52, 104, 107, 108, 123, 131, 155, 165, 169, 172, 173, 175, 177, 179, 180, 181, 187, 192, 193, 198.
Plauerhagen 38, 155, 191.
PlauerSee 198.
Plüschow 66, 161.
Poel 22, 23, 50, 51, 52, 167, 194.
Poggelow 82, 88, 139.
Pogreß 78, 148.
Pohnsdorf 65, 161.

Pohnsdorf 86, 139.
Pohnsdorf 88, 138, 193.
Pohrsdorf, Alt 58, 134.
Pohrsdorf, Neu 6, 58, 134.
Poischendorf 58, 134.
PoischowerMühle 15, 160.
Poitendorf 14, 142.
Pokrent 62, 160, 168, 182.
Pokrent, Alt 62, 160.
Polchow 41, 141, 174, 184, 195.
Polchow, {Alt / Neu} 86, 137, 169.
Polchower Heide 137.
Pölitz 59, 136.
Pölitz 84, 96, 151.
Poltnitz 46, 63, 142, 185, 188.
Polz 11, 143, 198.
Poppendorf 90, 140, 188.
Poppendorf 101, 140.
Poppentin 89, 98, 101, 157.
Por(epp) 46, 142.
Poserin, Groß 68, 69, 155, 169.
Poserin, Klein 84, 155.
Poserin, Neu 69, 84, 155.
Pötenitz 65, 160.
Potrems, Groß 86, 150.
Potrems, Klein 87, 150.
Prangendorf 36, 150.
Pravsthagen, Grofs 15, 160.
Pravsthagen, Klein 15, 161.
Prebberede 81, 85, 96, 150, 189, 191.
Prebbereder Holz 137.
Preensberg 58, 136.
Preſek 78, 148, 184.
Preſtin 77, 137, 168.
Pribbenow 42, 152, 186, 187, 188.
Priborn, Klein 43, 97, 157, 198.
Priborn, Wendiſch 43, 68, 69, 144, 185, 186, 198.
Priemer Burg 106, 149.
Prieſchendorf 66, 160, 195.
Prieſterbeck (74) 155.
Prisannewitz 36, 150.
Prislich 14, 144, 184.
Pritz, Hohen 8, 143, 188.
Pritz, Klein 61, 149.
Pritzier 79, 148, 168, 184.
Probſtei, Sand 44, 100.
Probſtei, {Vorder / Hinter} 100.
Proseken 15, 67, 136, 167.
Prüzen 92, 159.
Puchow 95, 154.
Pulverhof 18, 146.
Purkshof 103, 140.
Püschow 10, 135.
Püsserkrug 26, 158.
Pustohl 47, 159, 172, 173, 195.
Puſtohl 58, 134, 190.
Püttelkow 29, 148, 185, 190.

Q. 10.

Quaal 65, 161.
Qualitz 45, 159, 167, 173, 189, 191.
Quaſslin / QuaßlinerMühle 19, 144.
Quaßel 18, 79, 146, 148, 178, 197.
Quast 18, 146.
Questin 7, 134.
Questin 15, 160, 171, 180, 195.
Quetzin 104, 155, 198.
Quitzenow 80, 137.

R. 174.

Rabenhorst 10, 135.
Rabenhorſt 84, 150.
Rachow 36, 151.
Raddenforth 11, 144.
Radegaſt 60, 135.
Radegaſt 62, 160.
Radegast, Fluß 195.

Radelübbe 31, 148, 197.
Raden 86, 151, 173.
Raden, Groß 77, 136, 168.
Raden, Klein 27, 77, 136, 195.
Radepohl 61, 143, 184, 186.
Raduhn 8, 142.
Raguth 79, 147.
Rahnenfelde 95, 154.
Rakow 58, 134.
Rambeel 63, 159.
Rambow 66, 162.
Rambow 93, 154, 169.
Rambow, Wendisch 21, 146.
Ramm 18, 146.
Rampe 47, 162, 197.
Rampenkamp 61, 162.
Rankendorf 66, 161.
Raſtorf 66, 162.
Rastow 26, 146.
Ravensberg 7, 134, 185, 191.
Ravensruhe 71, 162.
Rechlin 97, 157, 198.
Recknitz 87, 150, 169, 196.
Recknitz, Fluß 196.
Reddelich 10, 135, 176.
(Reddelin) 142, 184.
Reddersdorf 90, 139, 174, 187, 196.
Redefin 18, 74, 146, 184, 197.
RedefinerPaſs 146.
Redentin 23, 50, 52, 134, 136, 194.
Rederank 60, 135.
Redewiſch 68, 155.
Reez 86, 150, 195.
Rehberg, { Groß / Klein } 101, 154.
Rehhagen 61, 143, 190, 195.
Rehhof 74, 155.
Rehna 24, 51, 52, 116, 130, 159, 165, 168, 171, 173, 176, 177, 179, 180, 182, 185, 193, 195.
Rehſe, Alten 95, 154, 169, 196.
Reimershagen 84, 149.
Reinsdorf 49, 164, 173, 189.
Reinsdorf 72, 158, 188.
Reinshagen 41, 135.
Reinshagen 87, 151, 169.
Remlin 82, 139, 192.
Remplin 96, 138, 173.
Rensdorf 32, 80, 163.
Renſow 85, 150.
Renzow, Groß 79, 160, 189.
Renzow, Kl. 79, 147, 182, 189.
Reperſchendorf 84, 150.
Repnitz 82, 137, 175.
Reppelin 90, 139, 187.
ReppelinerMühle 137.
Reppenhagen 15, 66, 161.
Reppentin 38, 155.
Repzin 63, 145.
Retchendorf 21, 72, 162, 167, 197.
Rethwisch 10, 135, 167.
Rethwiſch 66, 161, 194.
Rethwiſch 74, 148.
Retschow 10, 135, 167, 185, 191.
Retzow 20, 155, 185, 186.
Retzow 96, 138.
Retzow 97, 157.
Rey 88, 138, 190.
Ribnitz 38, 39, 51, 52, 104, 106, 108, 123, 131, 140, 165, 167, 174, 175, 177, 181, 182, 185, 191, 194.
Ribnitz, Kloſter 101, 140.
RibnitzerBinnenSee 194, 196.
RibnitzerHeide 39, 140, 194.
RichenbergerMühle 62, 162, 195.
RichenbergerKrug 76, 162.
Ridſenow, Groß 86, 87, 137.
Ridſenow, Klein 96, 137.

Riekdahl 102, 141.
Rittermannshagen 92, 153, 169.
Ritzerow 42, 152.
Röbel 44. 51, 107, 124, 131, 156. 165. 169. 175. 185. 187. 188. 198.
Röbelsche Ziegelei 107, 156.
Robertsdorf 23, 136.
Rockhorst 101, 140.
Röcknitz 33. 138, 169.
Rockow 95, 155.
Rocksin 15. 160.
Röckwitz 93, 153, 169.
(Rodenberg) 160, 195.
Rodenwalde 78, 147.
Roduchelsdorf 24, 159, 171.
Röez 100, 156, 175.
Rogahn, Grofs 26, 146, 190.
Rogahn, Klein 26, 158.
Roge, Grofs 36, 151.
Roge, Klein 88, 151.
Rogeez 69, 144.
Roggendorf 62, 160, 168, 171, 184, 185.
Roggensdorf 15, 160, 168.
Roggentin 39, 141.
Roggentin 97, 157, 169.
Roggow 59, 134, 194.
Roggow 84, 151.
Rögnitz 79, 147.
Rögnitz, Fluss 97.
Rohlsdorf 59, 136, 176, 185.
Rolofshagen 64, 161.
Rom 104, 142, 172, 174.
Rönkendorfer Mühle 8, 142, 187, 190, 191, 195.
Rönkenhof 61, 143, 195.
Rosenberg 75, 147, 171, 185, 189.
Rosenhagen 59, 134.
Rosenhagen 65, 160, 194.
Rosenhagen 75, 147.
Rosenow 13, 160, 171.
Rosenow 27, 136.
Rosenow 42, 95, 153.
Rosenthal 20, 161.
Rosenthal 85, 151.
Rosin, Kirch 36, 152, 173, 196.
Rosin, Mühl 36, 152, 187.
Rossewitz 40, 86, 150, 196.
Rossow 44, 149, 165, 169, 198.
Rossower Heide (Hütte) 44, 149.
Rostock 50, 102, 105, 106, 109, 130, 164, 167, 172, 173, 175, 177, 179, 181, 182, 185, 190, 193, 195.
Rostocker District 102, 108.
Rostocker Heide 102, 140, 194, 195.
Rothbeck 43. 91, 139.
Rothbeck 69, 152.
Rothehaus 11, 143.
Rothehaus 101, 156, 191.
Rothehaus 101, 157.
Rothehaus 163, 182.
Rothekrug 31, 148, 184.
Rothemühle 31, 148, 184, 197.
Rothemühle 70, 142.
Rothemühle 106, 163.
Rothen 77, 137, 195.
Rothenmoor 72, 136.
Rothenmoor 93, 154, 184, 185, 196.
Rothen Mühle 77, 136.
Rothe Thor 106, 163, 173, 180, 195.
Rothspalk 87, 151, 184.
Röversha-gen, Ober / Mittel / Nieder } 102, 140, 167.
Rubow 62, 71, 162.
Rubow, Alt 162.

Ruchow 76, 136, 168.
Rückberg 8, 137, 184.
Rüest 99, 149, 172, 184, 186.
Rugensee 26, 146.
Rüggow 05, 136.
Rügkamp 49, 64, 186, 189.
Ruhethal 79, 147.
Ruhkieten 36, 141.
Ruhn 46, 142.
Rühn 46, 47, 52, 159, 167, 172, 173, 187, 192, 195.
Rumpshagen 95, 155, 169.
Runow 20, 137, 184.
Rusch 8, 142.
(Ruschenbeck) 160, 195.
Ruschkaten 142.
Russow 59, 134, 167.
Russowenhof 106, 149.
Ruthen 20, 144, 174, 198.
Ruthenbeck 8, 142.
Rüting 16, 67, 146, 190, 195.
Rüting, Ober 67.
Rüting, Vogtei 16.

S. 274.

Sabel 36, 150, 185, 187.
Sagel 93, 154.
Sagerheide 90, 139.
Sagsdorf 28, 136, 195.
Salem 37, 138, 173, 196.
Salitz, Groß 62, 160, 168.
Salitz, Klein 62, 160.
Samelow 6[illegible], 143.
Sammit, Alt 70, 151, 184, 192.
Sammit, Neu 70, 151.
Samoter Krug 68, 155, 185, 191, 192.
Samow 82, 137.
Sandfeld 62, 160.
Sandhagen 10, 134.
Sandhof 34, 84, 155.
Sandkrug 20, 144, 186.
Sandkrug 74, 148, 172, 188, 91, 92.
Sandkrug 103, 141, 172, 174.
Sandkrug 106.
Sandwerder 11, 143, 197.
Sanitz 39, 139, 167.
Santow 15, 160, 171.
Sanz 80, 156.
Sapshagen, Alt 69, 156.
Sapshagen, Neu 68, 156.
Sarmsdorf 36, 150.
Sarmsdorf 88, 138.
Satow 10, 135, 167.
Satow 68, 144, 169.
Saunsdorf / Saunsdorf, Neu } 66, 162.
Schaale, Fluss 197.
Schaalhof 30, 147, 197.
Schaalmühle 30, 147, 186, 197.
Schaalsee 30, 197.
Schabow 82, 137, 196.
Schadeland 30, 147.
Schalentiner Mühle 104, 142, 172, 174.
Schaliß 78, 147, 197.
Schamper Mühle 100, 156, 175, 188, 198.
Scharbow 79, 145.
Scharpzow 42, 95, 152, 173, 187.
Scharsdorf 66, 162.
Scharsdorf 87, 150.
Schelfwerder 47, 133, 197.
Schependorf 72, 136.
Schiffgraben 195.
Schildberg 16, 66, 161.
Schildfeld 32, 163, 171, 197.
Schildmühle 32, 163.
Schimm 71, 162.
Schindelstädt 24, 159.
Schlackendorf 37, 138, 184.
Schlackendorf 82, 139.

Schlage 90, 103, 139, 187.
Schlagfort 160.
Schlagsdorf, Alt 71, 162.
Schlagsdorf, Neu 72, 162, 197
Schleifmühle 26, 133.
Schlemmin 20, 144.
Schlemmin 45, 159.
Schlesin 11, 144
Schlieffenberg 86, 151.
Schlieven 8, 61, 158.
Schlitz, Burg 95, 152.
Schlitz, Hohen 85, 151.
Schlockow 45, 159.
Schloen 95, 155, 169, 172.
Schloen, Neu 95, 155.
Schlove 28, 77, 149, 150, 195.
Schlutow 33, 138, 192.
Schmachthagen 67, 160, 180.
Schmachthagen 74, 155.
Schmackentin 71, 136.
Schmadebeck 10, 135.
Schmarl 102, 103, 135, 195.
Schmerenberg 28, 145.
Schmölen, Grofs / Klein 11, 143, 198.
Schönau, Alt / Neu 74, 153.
(*Schönberg*) 171, 175, 182, 185.
Schönberg 60, 158.
Schönberg 88, 152.
Schönberg 98, 149, 198.
Schönberg, Hohen 15, 64, 161.
Schönenkamp 37, 138.
Schönfeld 75, 146, 195.
Schönhof 68, 146, 180.
Schönlnsel 36, 149.
Schönlage 60, 143.
Schönwolde 62, 160.
Schönwolde 87, 152.
Schorrentin 37, 88, 138, 169, 192.
Schorssow 95, 152, 196.
Schossin 79, 148.
Schrödershof 87, 139.
Schulenberg 90, 140, 174, 196.
Schulenbrook 21, 162.
Schutow 10, 141.
Schwaan 40, 41, 51, 52, 108, 124, 131, 141, 165, 167, 175, 184, 185, 186, 189, 190, 195.
Schwaberow 28, 148.
Schwandt 95, 154, 173.
Schwanheide 32, 163.
Schwansee, Groß / Klein 67, 161 194.
Schwarfs, Hohen 103, 141, 187, 195.
Schwarfs, Klein 89, 141.
Schwartow 32, 80, 163, 189, 197.
Schwarz 100, 157.
Schwarze Kloster 163.
Schwarzenhof 73, 155, 198.
Schwarzenhof 88, 138.
Schwarzenhof 92, 153.
Schwarzerhof 100, 157.
Schwarzewasser 32, 197.
Schwaß, Groß 103, 141.
Schwafs, Klein 41, 141, 176.
Schwasdorf 74, 155.
Schwasdorf 88, 139.
Schwechow 79, 148, 184.
Schweez 84, 150, 187.
Schweinskrug 106, 163.
Schwenzin 107, 148, 198.
Schwerin, Altstadt 25, 26, 51, 52, 104, 108, 116, 130, 133, 158, 165, 168, 170, 174, 176, 177, 179, 180, 182, 185, 186, 187, 188, 189, 192, 193, 197.
Schwerin, Neustadt 47, 52, 127, 131, 157, 165, 168, 197.
Schwerin, Alt 89, 156, 169, 185, 192, 198.

Schwerinsche See 26, 193, 195, 197.
Schwetzin 87, 88, 139.
Schwiesow 36, 150, 172.
Schwießel 84, 150.
Schwiggerow 87, 151.
Schwinkendorf 92, 153, 169.
Schwinz 99, 149, 172, 184, 185, 192.
Seedorf, auf Poel 23, 164.
Seedorf 92, 153, 185, 196.
Seefeld 16, 75, 146, 190.
(Seefeld) Charlottenhof 70,
Seegrube 84, 151. (144.
Seelsdorf 100, 149.
Sellin 71, 162.
Selow 41, 158, 184, 192, 193.
Selpin 82, 138, 196.
Semmerin 14, 143.
Sempzin 101, 157, 188, 198.
Sempzin, Klein 101.
Serrahn 83, 151, 169, 174. 191, 193, 196.
Settin 8, 142, 184.
Setzin 75, 148, 171.
Severin 8, 84, 158, 172.
Sibethenhof 106, 149.
Siechenbaum 158.
Siehdichum 154.
Siemen, Groß 60, 135.
Siemen, Klein 59, 134.
Siemitz 36, 150. (168.
(Sien) Tessin, Grosen 49, 164,
Sienersee, Grosen 46, 49.
Sien, Kleinen 47, 159, 191.
Sierhagen, Neu 151.
Sietow 100, 157, 169, 198.
Sievershagen 10, 135.
Sievershagen 24, 161.
Siggelkow 46, 63, 142, 185, 186
Sildemow 103, 141, 195.
Silz 38, 89, 156, 174, 192, 198.
Slate 22, 104, 142, 168, 187, 188, 198.
Söhring 77, 147.
Solzow 97, 157, 198.
Sommersdorf 74, 148.
Sophienberg 151.
Sophienhof 69, 156.
Sophienhof 81, 138.
Sophienholz 59, 134, 188.
Sorgenfrei 147.
Sparow, {Alt / Neu} 89, 156.
Sparower Mühle 77, 143.
Speck 74, 155.
Spendin 100, 149.
Spitzkuhn 98, 156.
Spornitz 22, 145, 168, 178.
Spotendorf 87, 137.
Spotendorf 87, 150, 196.
Sprengelshof 80, 163.
Sprenz, Hohen 36, 150, 169, 187, 190.
Sprenz, Klein 36, 87, 150, 184.
Spriehusen 59, 134.
Stäbelow 41, 135, 174.
Starkow 81, 138, 196.
Staffow 82, 138.
Stavenhagen 41, 42, 51, 52, 108, 124, 131, 152, 165, 169, 172, 173, 175, 177, 178, 184, 186, 192, 193.
Stavenow 64.
Stechow 81, 137.
Steckenitz, Fluß 197.
Steder 80.
Steffenshagen, Hof 9, 135.
Steffenshagen, Ober 10, 135.
Steffenshagen, Nieder 10, 135, 167.
Steffin 105, 161, 195.
Steinbeck 10, 135.
Steinbeck 13, 160.

Steinbeck 22, 145.
Steinbeck 34, 149.
Steinbeck 64, 161.
Steinbeck 83, 151.
Steinbrink 59, 134.
Steinfeld 43, 91, 140.
Steinfeld, Herrn 26, 147, 171.
Steinfeld, Raben 27, 142, 189, 197.
Steinforth, Fräulein 68, 146.
Steinforth, Rüting 16 67, 146.
Steinforth, Teſtorfer 68, 146.
Steinhagen 59, 134.
Steinhagen 60, 135.
Steinhagen 72, 158, 189.
Steinhagen 93, 154.
Steinhauſen 59, 136.
Steinhorſt, Alt 90, 140, 188.
Steinhorſt, Neu 89, 140.
Stellshagen 65, 161.
Stepenitz, Fluſs 194, 195
Sternberg 27, 28, 51, 52, 77, 104, 106, 108, 117, 130, 136, 165, 168, 172, 173, 175, 177, 179, 185, 187, 188, 189, 190, 191, 195.
SternbergerBurg 106, 136, 172, 195.
SternbergerRitterſitz 136.
SternbergerSee 195.
Sternkrug 66, 161.
Steuermannskaten 11, 143.
Stierow 81, 150.
Stieten 77, 136, 185, 189, 190, 191.
Stieten, Grapen } 67, 162.
Stieten, Neu }
Stieten, Groß 67, 162, 173.
Stieten, Klein 67, 162, 186.
Stoer, Fluſs 197.
Stoffersdorf 67, 136, 180.
Stollnitz 13, 147.
Stolpe 22, 145, 185, 190.
Stoltenau 147.
Stormsdorf 91, 137.
Stove 23, 136, 194
Stove, { Groß / Klein } 103, 141.
Stralendorf 27, 147, 171, 168, 185, 188.
Stralendorf 61, 104, 142, 191.
Strameuſs 49, 164.
Strassen 14, 143, 198.
Strenz 36, 150, 172, 174.
Stresdorf 63, 160.
Stresendorf 22, 145
Striesdorf 36, 150, 184.
Striſenow 84, 151.
Strietfeld 82, 137, 184, 189, 191.
Striggow 87, 151.
Strohkirchen 22, 146.
Strohkirchen 24, 159.
Strömkendorf, Groſs 23, 136, 194.
Strömkendorf, Klein 59, 134, 194.
Stubbendorf 33, 138.
Stubbendorf 90, 139.
Stück 12, 143, 198.
Stück, Barner 75, 146.
Stück, Kirch 27, 75, 146, 173, 189.
Stuer 69, 144, 169, 185, 187.
Stuer, Neu 69, 144.
StuerVor- { Groß { 69, 144.
werk, { Klein } 185.
StuerſcheVorder- } Mühle 69,
StuerſcheHinter- } 144, 198.
Stülow 10, 135.
Stuthof 102, 140, 195.
Subsin 40, 86, 150.
Sude, Fluſs 197.
Sudenhof 18, 145, 185, 197.

Sudenkrug 18, 145, 197.
Sudenmühle 28, 147, 197.
Sukow 8, 142, 168, 184, 187, 191, 197.
Sukow 36, 149, 196.
Suk(ow) 46, 142, 185.
Sukow 68, 144, 198.
Sukow 88, 139.
Sukwitz 70, 149, 191.
Sülsdorf 27, 146 168, 189.
Sülten 27, 146, 187 188, 191.
Sülten 42, 153, 173, 186, 187.
Sülten 48, 61, 76, 136, 195.
Sülze 40, 51, 125, 131, 139 165, 167, 174, 176, 185, 186, 187, 189, 190, 193, 196.
Sülze, Conower 12, 144.
Sürkow, {Alt / Neu} 89, 138. T. 91.
Tangrim, {Alt / Neu} 82, 137, 196.
Tangrimsche Mühle 82.
Tankenhagen 15, 160.
Tannenhof 27, 158.
Tannenhof 70, 145.
Tannenkrug 60, 188.
Tannenkrug 61, 142.
Tannenkrug 88.
Tarnewitz 15, 161, 194.
Tarnewitzerhagen 64, 66, 161, 194.
Tarnow 42, 95, 153.
Tarnow 45 92, 159, 167, 186.
Tarzow 71, 162, 184.
Tatow 57, 136.
Tatschow 41, 141, 172, 184.
Techentin 14, 144, 187.
Techentin 34, 150, 169, 172, 184, 190.
Teldau 32, 163, 197.
Tellow, Hof 87, 151.
Tellow, Dorf 87, 150.
Tempzin 48, 50, 52, 162, 167, 185, 189 191.
Tenze / TenzerMühle } 36, 87, 151.
Teplitz 49, 134.
Teschenbrügge 80, 163.
Teschendorf 91, 141.
Teschow 7, 134.
Teschow 64, 160.
Teschow 87, 150.
Teschow 89, 138.
Tesmannsdorf 58, 134, 194.
Tessenow 63, 142.
Tessenow 87, 93, 152.
Tessin 40, 51, 125 131, 137, 165, 169, 174, 175, 181, 182, 185, 186, 189, 190, 191, 193, 196.
Tessin 32, 80, 163.
Tessin 62, 162.
Tessin 79, 147.
Tessin, Grofs 49, 164, 168.
Tessin, {Groß / Klein} 70, 151.
Tessin, Klein 91, 137, 175.
Testorf 30, 147.
Testorf 66, 161.
Teterow 36, 51, 106, 125, 131, 151, 165, 169 173 177 178, 184, 186 187, 188, 189, 192.
Teutendorf 91, 139.
Teutenwinkel 42 43, 91, 140, 167, 195.
Tewswoos 11, 74, 77, 146.
Thelkow 81, 82, 138, 169.
Thorsdorf 15, 161.
ThorsdorferMühle 67, 161.
Thulendorf 43, 91, 139 167.
Thürkow 36, 85, 89, 151, 169, 187, 192.
Thurow 72, 162, 189.

Thurow, Klein 62.
Tieplitz 76, 136, 185, 191, 193.
Timkenberg, Groß 80, 163, 197
Timkenberg, Klein 79, 163.
Timmendorf 50, 164.
Toddin 28, 51, 52, 145, 171, 178.
Todendorf 88, 139, 187.
Tollenſee 196.
Tollow 50, 136.
Tolzin 86, 151.
Tönchow 68, 144.
Törber 24, 159.
Törberhals 159.
Torgelow 74, 155.
Tramm 8. 142, 187.
Tramm 16, 66, 160.
Tramms 72, 162.
Trebbow, Groß 75, 146, 168.
Trebbow, Klein 75, 146, 189.
Trebel, Fluſs 196.
Trebs 18, 74, 77, 146.
Trechow, Kurzen 72, Langen 158.
Trepzow 72, 158.
Treſſentin 90, 140, 174, 196.
Treſſow 65, 161.
Treſſow 74, 153, 196.
Triewalk 105, 136.
Troja 97, 157.
Trotzenburg 96, 137.
Trotzenburg 104, 141.
Tuckhude 22, (146.)
Turloff 28. 143, 188.
Tüſchow 79, 163, 197.
Tüzen 42, 152.
Tüzen 59, 134.
Twietfort, Krug 38, Mühle 155.

U. 9.

Ueberende 74, 155.
Uelitz 18, 146, 168.
Uhlenbrook 59, 134.
Ulrichshauſen 93, 154.
Ulrikenhof 47, 159.
Upahl 16, 161. 190.
Upahl, Groſs 36, 152, 169.
Upahl, Klein 100, 149.
Upost 33, 138. 196.

V. 62.

Valluhn 30, 147, 184, 197.
Varchentin 95, 153, 169, 172.
Varchow, Groß 95, 153, 169.
Varchow, Klein 74, 153.
Veelböken 62, 160.
Vellahn 29, 80, 147, 168, 171, 178.
Ventſchow 72, 162, 197.
Venzkow 48, 143, 172, 187, 190.
Verklas 11, 143, 181.
Viecheln 82, 137, 192.
Viecheln 86, 150, 195.
Viecheln, Hohen 21, 162, 167, 184, 185, 186, 187, 188, 190, 192, 195, 197.
Viecheln, Neu 21, 162.
Vielank 18, 146, 181, 184, 197.
Vielen, Groß 74, 154, 169.
Vielen, Klein 95, 154.
Vieliſt 74, 148, 169, 174.
Vier, Hof und Krug 32, 163, 178, 182, 197.
Vierburg, Groß 106, 159, 195.
Vierburg, Klein 106, 159, 171, 195.
Viereckenhof 105, 163.
Vieren 91, 137.
Vietgeſt 87, 151, 173.
Vietlübbe 38, 155, 169.
Vietlübbe 62, 160, 168.
Vietow 29, 147, 197.
Vietow 91, 139.
Vietſchow 85, 150.

Viez 31, 145, 171, 197.
Viezen 72, 158, 188, 190.
Viezerhof 107, 152.
Vilz 82, 138, 169, 175, 196.
Vipernitz 87, 137.
Vipperow 44, 157, 169, 198.
Vitensee 24, 159. 195.
Vogelsang 59, 134.
Vogelsang 63, 145.
Vogelsang 82, 138.
Vogelsang 87, 151.
Vogelsang 161.
Vogtshagen 103, 140.
Vogtshagen, { Grofs / Klein } 16, 160.
Volkenshagen 24. 159
Volkenshagen 40, 102, 103, 140, 167.
Volksdorf 65, 160, 194.
Volkshagen 40. 140. 188.
Vollrathsruhe 93, 154.
Volsrade 18, 79, 146, 181, 184. 197.
Vorbeck 41, 141, 195.
Vorbeck 61, 143, 195.
Vorthal 78, 145.
Vorwerk 50, 164.
Vorwerk 59, 134.
Vorwerk 66, 160, 194.
Vorwerk 93, (154.)
Vorwerk, { Alt / Neu } 82, 137.
Vorwerk, Neu 160.
Voßfeld 95, 153.
Voßhagen 94, 152.
Volshütte 152.

W. 200.

Wabel 22, 145, 187, 198.
Wackerow 79, 152.
Wackstow 98, 156.
Wagun 33, 138.
Wahlow 69, 156.
Wahlsdorf 20, 144. 186.
Wahrholz 75, 147, 171, 194.
Wahrsdorf 67, 161.
Wahrsdorf 103, 141, 195.
Wakendorf 59, 134, 191.
Wakenstädt 13. 160. 185.
Walkendorf 82, 137, 169, 184, 189, 191.
Walkenhagen 9. 135.
Walkmühle 152. — 156.
Walkmühle, Gadebusch. 106, 160.
Walkmühle, Wismarsche 105, 162.
Wallfisch 50. 194.
Walmsdorf, { Groß / Klein } 67, 161.
Walsmühlen 28. 51. 52. 147, 171. 185, 188, 190, 191, 197.
Wamekow 61, 143, 168, 172, 175, 186.
Wandrum 27, 158.
Wangelin, Dorf 20, 155.
Wangelin, Hof } 38 155,
Wangelin, Neu } 187 192.
Wangelin, Hohen 69, 101, 156, 184, 191, 196.
Wangern 23. 164
Wanzlitz 14, 64, 143, 190, 198.
Warbelow 83, 137.
Wardow 87, 150, 184.
Wardow, Klein 97, 150.
Waren 42, 51, 107. 118, 130, 148. 165, 169 172, 174, 177 179 184 186, 187. 188 189 191 192. 198.
Warensche Meier i. Zoll. Ziegelei u. Theerö. 42, 107, 148.
Waren, Wendisch 34, 84, 150, 195.

Warin 48, 51, 52, 127, 131, 159, 165, 168, 173, 180, 184, 186, 188, 189, 190, 191, 193.
Warin, Klein 50, 164.
Warksdorf 105, 136.
Warlitz 75, 148.
Warlow 22, 146, 197.
Warnekenhagen 16, 66, 161, 194.
Warnekenhagen 36, 88, 151, 169.
Warnekenhagen 47, 164.
Warnekow 24, 159, 180.
Warnemünde 41, 105, 135, 167, 194, 195.
Warnitz 27, 146, 171, 190.
Warnow 16, 160.
Warnow 45, 159, 172, 186, 187, 195.
Warnow, Fluſs 105, 193, 195, 196.
Warrenzin 33, 138.
Warsow 18, 147, 168, 171.
Warsow 37, 138, 196.
Waſchow 79, 148, 184, 185, 186, 188, 189, 190, 191.
Wasdow 83, 137, 169, 196.
Wattmannshagen 37, 87, 151, 169.
Webelsfelde 75, 146.
Weberin 61, 143.
Wedendorf 63, 159.
Wehnendorf 90, 139.
Wehnendorf, Klein 91, 139.
Weinberg 37.
Weiſin 70, 145, 192, 198.
Weissekrug 48, 136, 188.
Weitendorf, auf Poel 23, 164.
Weitendorf 48, 77, 136, 172, 189, 195.
Weitendorf 67, 136.
Weitendorf 79, 152.
Weitendorf 83, 150, 185.
Weitendorf 87, 150, 169, 191.
Weitendorfer Zoll 48, 162, 187, 189.
Welschendorf 24, 159, 195.
Welzin 16, 161.
Welzin 70, 145.
Welzin, Groß / Klein 75, 147.
Wendelsdorf 7, 134.
Wendelsdorf 68, 146, 190, 195.
Wendfeld 91, 139.
Wendhof 98, 157, 198.
Wendiſchhagen 96, 152, 196.
Wendiſchhof 75, 147.
Wendisch Weningen 11, 143, 197.
Wendorf 48, 159, 195.
Wendorf 61, 143.
Wendorf 68, 146.
Wendorf 69, 86, 152.
Wendorf 74, 148, 188.
Wendorf 86, 150, 185.
Wendorf 88, 150.
Wendorf 89, 156.
Wendorf 91, 139.
Wendorf, Kl. od. Neu 91, 139.
Wendorf, Vorder 105, 136.
Wendorf, Mittel / Hinter 105, 136, 194.
Werder 20, 145, 188.
Werder 70, 149.
Werder 89, 156, 198.
Werder 95, 154.
Werder, Neue 106, 164, 195.
Werderhof 48, 162.
Werle 64, 144, 168.
Weſelin 77, 162, 195.
Weſſelsdorf 87, 137.
Wessentin 20, 144, 198.
Weſſin 61, 143, 168, 184, 186.

Weſtenbrügge 59, 134, 167, (176.
Westhof 7, 134.
Wickendorf 47, 146, 197.
Wiebendorf 80, 163, 197.
Wiechmannsdorf 16, 161, 194.
Wiechmannsdorf 59, 134.
Wiek 37, 141, 195.
Wiendorf 37, 41, 141, 185, 195.
Wieſchendorf 67, 160.
Wieſchendorf, Hohen 67, 161, 194.
Wieſendamm 137.
Wietow 72, 136.
Wildkuhl 98, 157.
Wilhelminenhof 61, 159.
Wilhelmshof 77, 137.
Wilhelmshof 83, 137.
Wilkenhagen 64, 159.
Willershagen 102, 140, 176.
Wilmsdorf 67, 160.
Wilmshagen 39, 140.
Wilsen / WilserM. 20, 144.
Wilsen 41, 135, 174, 185.
Wilſen 83, 151, 184.
Wilſerhütte 83, 151.
Windfang 151.
Winkelhof 97, 156.
Wipersdorf 48, 162, 186.
Wiſch 105, 136.
WiſchM. 155.
Wischuer 7, 134.
Wismar 50, 52, 106, 128, 131, 163, 167, 173, 176, 177, 179, 182, 185, 186, 187, 193, (Wittebrook) 140. (194.
Wittenbeck 10, 135.
Wittenburg 29, 51, 52, 104, 108, 118, 130, 148, 165, 168, 171, 177, 182, 184, 186, 193.
Wittenförden 27, 158, 168.
(WittstockerHeide) 44, 198.
Witzin 28, 136, 168.
Wöbbelin 22, 145, 170, 179, 187, 191.
Wöbkendorf 83, 139.
Wodorf 23, 136, 194.
Woeten 20, 145.
Woez 29, 147.
Woggerſin 94, 154, 196.
Wohlenberg 66, 161, 194.
Wohlenhagen 65, 161.
Wohrensdorf 83, 150, 196.
Woitendorf 24.
Wokern, Groſs / Klein 37, 151.
Wokrent 92, 158, 188.
Woland, Levkendorfer 40, 86, 150.
Woland, Weitend. 87, 150.
Wold, Röbelſche 107, 155, 198.
Wold, Warenſche 107, 148, 198.
Wolde 67, 136.
Wolde, Klein 104, 148.
Woldhof 79, 147.
Woldhof, Groſs / Woldmühle 29, 148.
Wolfsberg 90, 139.
WolfsbergerMühle 91, 137.
Wolken 45, 158, 172, 190, 196.
Wolkow 83, 138, 184, 196.
Wolterſdorf, Groß / Klein 105, 136.
Woltow 83, 137.
Wolzegarten 69, 156.
Wölzow 79, 148, 184.
Woos, Hohen 18, 146.
Woos, Probst 12, 144.
Woosmer, Hof 11, 146, 197.
Woosmer, Dorf 11, 143, 197.
WoosmerscheMühle
WoosmerscheSchleuse 11, 143, 181, 184, 197.

Woosten 34, 84, 150, 169.
Woserin 28, 77, 137, 168.
Wotenitz 16, 160, 190, 195.
Wotrum 87, 151.
Wozeten 96, 150.
Wozinkel 63, 145, 190.
Wredenhagen 43, 44, 51, 52, 108, 157, 198.
Wrodow 94, 154.
Wulfsahl 22, 142.
Wulfshagen, Kl. 89, 101, 140.
Wultshagen, Rostocker 40, 102, 140.
Wüstenfelde, Groß 87, 150, 188, 190.
Wüstenfelde, Klein / Neu 33, 139.
Wüstenmark 16, 67, 146.
Wüstenmark 27, 146, 171, 185, 188.
Wustrow 38, 140, 167.
Wustrow 59, 134, Wustrow, Klein 194.
Wustrow 95, 154, 196.

Z. 62.

Zachow 46, 142, 185, 187.
Zachun, Alt 18, 147.
Zachun, Neu 18, 147, 188, 191.
Zahren 38, 155.
Zahren 75, 154.
Zahrensdorf 32, 80, 163, 168, 171, 197.
Zahrensdorf 48, 162.
Zapel 8, 142, 168, 184.
Zapel 79, 145, 186.
Zapkendorf 88, 150.
Zarchelin 38, 155.
Zarfzow 49, 134.
Zarnekow 33, 138.
Zarnekow 105, 136.
Zarnewanz 91, 137, 174, 191.
Zarrentin 30, 51, 52, 147, 168, 186, 197.
Zaschendorf 62, 162, 195.
Zeez 37, 141, 195.
Zehlendorf 40, 86, 150, 196.
Zehmen 24, 159.
Zehna 88, 152, 160, 191.
Zepelin 45, 158, 196.
Zepkow 44, 97, 157.
Zernin 45, 159, 167, 195.
Zibühl 61, 159, 192.
Zibühl, Klein 159.
Zickhusen 27, 146, 173, 184, 188, 190, 192.
Zidderich 34, 149, 150.
Ziddorf 95, 152, 196.
Ziegelhof 106.
Ziegelkrug 160, 190, 194.
Ziegelsee 47.
Ziegelwerder 27, 143, 197.
Ziegendorf 14, 142.
Zielow 97, 157, 198.
Zierhagen 86, 150.
Zierow 67, 136, 194.
Zieresdorf 88, 151.
Zierzow 14, 145, 187, 188.
Zierzow 97, 157, 198.
Ziesendorf 92, 141, 174.
Zieslow 68, 156, 198.
Zieslübbe 8, 64, 142.
Zietlitz 8, 142.
Zietlitz 83, 151.
Ziggelmark 29, 148.
Zippendorf 104, 143, 190, 197.
Zipphusen 64, 161.
Zittow 47, 76, 162, 167.
Zolkendorf 79, 152.
Zölkow 20, 145, 184, 186, 195.
(Zuckelrade) 12.
Zühr 79, 148.
Zülow 75, 147, 197.
Zülow 77, 137, 185, 190, 191, 195.
Zurow 72, 160, 165, 173, 186, 189.
Züsow 49, 136.
ZüsowerForsthof / ZüsowerZiegelei 50, 164.
Zweedorf 7, 134.
Zweedorf 32, 165, 168, 197.
Zwiedorf 94, 153, 184.

des zweiten Theils.

Genealogisches RegentenVerzeichniſs
A) Deutscher Bund - - - - - - - - III
B) Auswärtige Staaten - - - - - - - XXIV
C) D. BundesVersammlung - - - - - - XXXI
MecklenburgSchwerinsche Topographie - 1
Erste Abtheilung. Bürgerliche Topographie 3
I. DomainenAemter 6
A. Herzogthum MecklenburgSchwerin . . . 4
B. — MecklenburgGüstrow . . . 30
C. Fürstenthum Schwerin 44
D. Herrschaft Wismar 48
E. in der Stadt Rostock 50
F. herrschaftliche Monopolien 50
G. DomanialHufenstand 52
H. Nahrungsstand der DomanialFlecken . . . 53
II. Ritterschaftliche Güter: 54
A. des Herzogth. Schwerin, Mecklenburgischer Kreis 57
B. — — — Güstrow, Wendischer Kreis 80
C. D. E. Uebrige Landbegüterte 98
F. Ritterschaftl. BrandSocietät *I. Tabelle* zu
G. Meckl.Schwerinsche HagelAssecuranz *II. Tabelle* 107
H. Ritterschaftlicher Hufenstand 108
III. Städte:
A. Seestadt Rostock 109
B. Landstädte des Mecklenburgischen Kreises . . 114
C. — des Wendischen Kreises . . . 119
D. Städte des Fürstenthums Schwerin . . . 126
E. Seestadt Wismar 128
F. Städtisches Catastер 129
Zweite Abtheilung.
Kirchliche Topographie und Bevölkerung . . 132
I. Hofgemeinden 133
II. Meckl. Rostocksche Superintendentur . . 134
III. Parchimscher KirchenKreis 141
IV. Güstrowscher KirchenKreis 149
V. SchwerinMecklenb. Superintendentur . . 158
VI. Wismarsche Superintendentur 163
VII. Stadt Rostock 164
VIII. JudenGemeinden 165
IX. Uebersicht der Seelenzahl 166
Bevölkerungs- Geburts- Sterbe- und EheListen,
III. Tabelle zu 165
Dritte Abtheilung. Militairische Topographie . 167
Vierte Abtheilung. ReiseTopographie.
A. PostStrassen 170
B. CommerzialStrassen 185
Fünfte Abtheilung. Natürliche Topographie.
I. HöhenMessungen 193
II. Hydrographie 194
VI. PersonalRegister 195
VII. Topographisches Register 207

Verspätete Berichtigungen

zum zweiten Theil.

S. 13 Boek — Amt Grabow — 5 Büdner.
— 14 Kleinow — Amt Grabow — 21 B.
— — GrossenLaasch — Amt Grabow — 45 B.
— — Semmerin — Amt Grabow — 9 ErbzinsM (*anst.* HalbH.) 3 B.
— — Techentin — Amt Grabow — 27 Büdner.
— — Zierzow, Dorf — Amt Grabow — 8 B.
— 26 Zu Schwerin *kommt hinzu:* Wadewiese.
— 28 Toddin, verwittwete Evert.
— 53 Doberan 3 Backer, 2 Maler, 1 Musicant.
— 58 *Goldebee* - - 1600,11 Joh. Christian Jacob Köster.
— — *Kritzow* Antheil 1016,8 Heinrich Bobzin.
— 59 *Wiechmannstorf* Jacob Ludw. Friedr. Warnke.
— 62 *Bentin* Hartwig Ahrens Erben.
— — *Käselow* Geschwistere von Broock.
— 65 Stellshagen u. Pohnstorf, Gotthard Bernhard Vorbeck.
— 71 Kritzow Heinrich Bobzin.
— 77 *Banzin* anstatt: *Banzin.*
— 82 Remlin Friedr. Franz Elisa v. Kardorf.
— 83 *Wilhelmshof* Aug Carl Gabriel Boldt.
— — *Woltow* Henriette verw. Lobeck.
— 87 Striggow *cessat* III.
— 88 *Braunsberg* Caroline Gräfin von Hessenstein, geb. von Schlottheim.
— — *Zehna* Wilhelm Graf von Hessenstein.
— 96 *Below* Gottfried Wilhelm Rudeloff.
— 107 Repartirte Brandschäden S. die I. Tabelle.
— 115 *Lübz* bis 13 Aug. 1760 amtssässig.
— — *Malchow* zwei Sechstheile *anstatt* ein Sechstheil.
— 121 *Goldberg* 4 Octbr. 1769 *anstatt* 1771.
— — *Neukalden* 1782 *anstatt* 1760.
— 125 *Sülze kommt hinzu:* seitdem kanzleisässig.
— 128 *Wismar* 1 Steindruckerei.
— 131 Röbel — Volks-Zahl — 2437 *anstatt* 2452.
— — Neukalden — Volks-Zahl — 1857 *anstatt* 1788.
— — Tessin — Volks-Zahl — 1681.
— — Summe des Wend. Kreises 40549
— 152 Graf von Hessenstein *anstatt:* Gebrüdere Grafen v. H.
— 176 Rehna *anstatt:* Rehna.
— 81 Breese *kommt hinzu* Carlsthal.
— 86 Lüssow — — Augustenruh.
— 179 Z. 10. von unten: Morgens 7 Uhr, *anstatt* Abends 7 U.

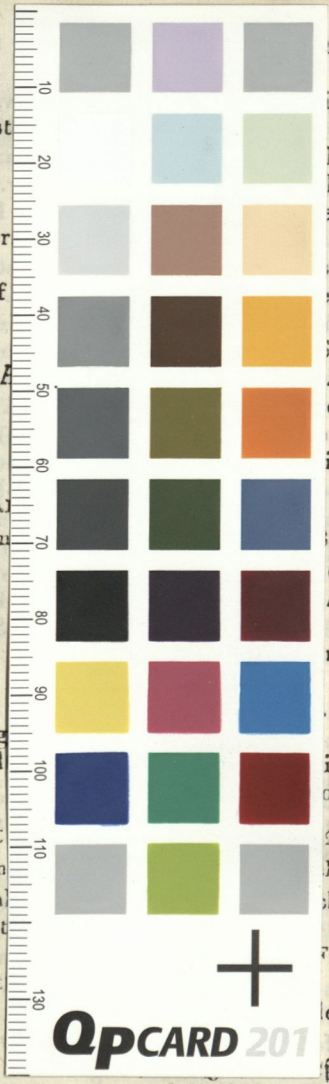

Sagestorf
Schlowe (Dist
zu Sternberg

Turloff (Distr
Witzin, Hof
—— Dorf

Woserin und

17) A
(S. Am

Gramnitz
Granzin
Grünenhof
Pätow, Hof
—— Dorf
Schwaberow
Schmeerenberg
Toddin und Al

18) Amt
(S. Am

Amt Walsmühl
Dümmerhütt
Dümmer
zu Dümmerhüt
Dümmerstück,

Kofahl
Kothendorf

SudenMühle
Walsmühlen, Dorf

nühlen.

col. von Plönnies.

PfarrK. Hospital,
herei, K. u. GrM.
rhof u. Frohner.

Poll.
, 5 VollH. 21 B.
i , WehrZoll,
chmiede.

che, Pfarre und
iede, Krug und
i.

R. 6
chwerin.
6 B.
4 B. und Schule.

r.
10 B. u. Schule.
6 B. u. Schule.

ian Evert.
of, Mühle, Schm.

2 R. 6
hwerin.
h Lübbe Erben.

ischer u. Schule.
10 B. u. Schule.
len.

ßmann u. NZ.
26 HalbH. 1 B. Schule, Krug und NebenZoll.
Pachtmüller.
6 Halb- 4 AchtelH. 1 B. Schule, Mühle, Krug und Schmiede.