

Mecklenburgischer Schreib- und Journal-Calender : für das Jahr

1808

1808

<http://purl.uni-rostock.de/rosdok/ppn1024313883>

Band (Zeitschrift) Freier  Zugang



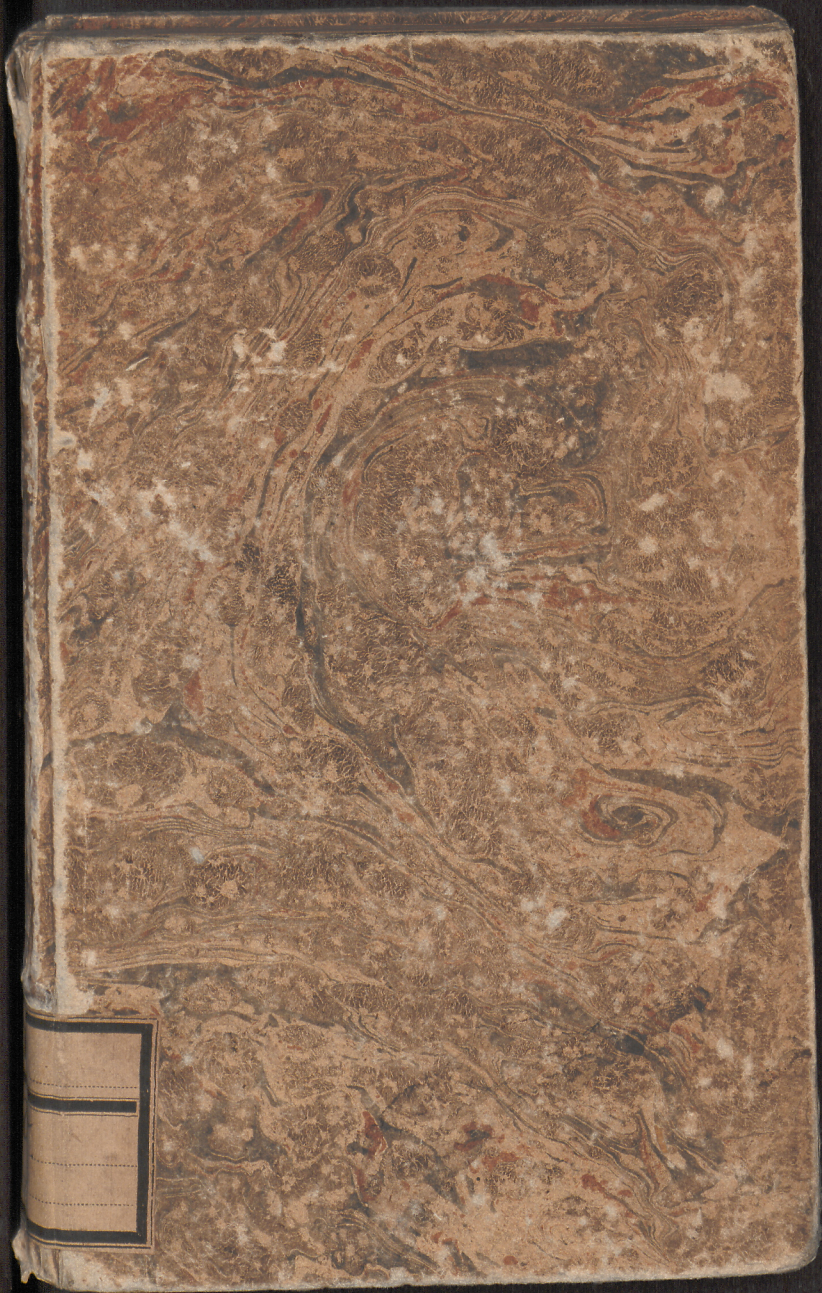

Universitäts
Bibliothek
Rostock

http://purl.uni-rostock.de/rostdok/ppn1024313883/phys_0001

DFG



Mk-420(1)





Mecklenburgischer
Schreib- und Journal-
Calendar

Auf das Jahr 1808.

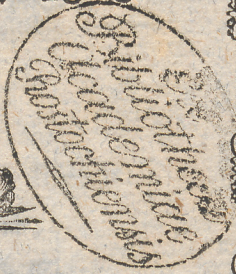

R o s t o c k,
gedruckt und zu haben in der Adlerschen Officin.

Z e i t r e c h n u n g.

Von der Erschaffung der Welt, nach Calvisii					
Rechnung	—	—	—	—	5757
Von der Sündfluth	—	—	—	—	4101
Von Erbauung der Stadt Rom	—	—	—	—	2561
Von Errichtung des Römischen Reichs	—	—	—	—	1855
Vom Tode Christi	—	—	—	—	1775
Von der Zerstörung Jerusalems	—	—	—	—	1738
Von Einführung des Julianischen Calenders	—	—	—	—	1853
— — — des Gregorianischen	—	—	—	—	226
— — — des verbesserten	—	—	—	—	108
— — — des allgemeinen Reichs-Calenders	—	—	—	—	32
Von Erfindung des Schießpulvers	—	—	—	—	428
Von Erfindung der Buchdrucker-Kunst	—	—	—	—	368
Von Entdeckung von Amerika	—	—	—	—	317
Von Erfindung der Ferngläser	—	—	—	—	199
— — — der Pendul-Uhren	—	—	—	—	150
Von Vereinigung der Lande Mecklenburg	—	—	—	—	107
Von der großen Wasserfluth in Rostock	—	—	—	—	183
— — — Feuersbrunst daselbst	—	—	—	—	131

Erklärung der Monde:

- Neumond ;
-) Erstes Viertel ;
- Vollmond ;
- ☾ Letztes Viertel.

J A N U A R.

		Sonnen		Mondes	
		Aufg.	Untg.	Aufg.	Untg.
		U. M.	U. M.	U. M.	U. M.
Fr.	1 Neujahr	8	19 3	41	9 m. 38 8 U. 11
S.	2 Abel, Seth		19	41	9 58 9 21

Ev. Matth. 3, 13, 17.		Ep. Tit. 3, 4, 7.					
S.	3 Sonnt. n. Neuj.	18	42	10	15	10	28
M.	4 Methusalah	17	43	10	33	11	34
D.	5 Simeon 29 U. 43' Ab.	17	44	10	51	Morg.	
M.	6 Heil. 3 Rdn.	16	44	11	9	0	42
D.	7 Julian	15	45	11	29	1	49
Fr.	8 Erhard	14	46	11	55	2	55
S.	9 Beatus	13	47	0 U.	27	3	59

Ev. Luc 2, 41, 52.		Ep. Röm. 12, 1, 6.					
S.	10 n. Epiph. Pauli	12	48	1	8	5	1
M.	11 Hygin (Einf.)	11	49	2	1	5	57
D.	12 Reinhold	10	51	3	6	6	45
M.	13 Hilar O 4 U. 19' Ab.	8	52	4	18	7	26
D.	14 Felix	7	53	5	35	7	57
Fr.	15 Maurus	6	55	6	55	8	26
S.	16 Marcell	4	56	8	17	8	49

Ev. Joh. 2, 1, 11.		Ep. Röm. 12, 7, 16.					
S.	17 n. Epiph. Anton	3	57	9	37	9	10
M.	18 Prisca	2	59	11	0	9	31
D.	19 Sara	0	4	0	Morg.	9	53
M.	20 Sab. Seb. C 11 U. 56' 7	59	2	0	22	10	17
D.	21 Agnes (Mg.)	57	3	1	41	10	47
Fr.	22 Vincent	56	5	2	57	11	24
S.	23 Emerentia	54	7	4	8	0 U.	10

Ev. Matth. 8, 1, 13.		Ep. Röm. 12, 17, 21.					
S.	24 3 nach Epiphan.	52	8	5	10	1	3
M.	25 Pauli Bek.	51	10	5	59	2	7
D.	26 Polycarp	49	12	6	37	3	17
M.	27 Chrysoptom. 4 U. 58'	47	13	7	7	4	28
D.	28 Karl (Ab.)	46	15	7	32	5	42
Fr.	29 Samuel	44	17	7	52	6	53
S.	30 Abulgunde	42	19	8	12	8	2

Ev. Matth. 8, 23, 27.		Ep. Röm. 13, 8, 10.					
S.	31 4 nach Epiphan.	40	21	8	36	9	8

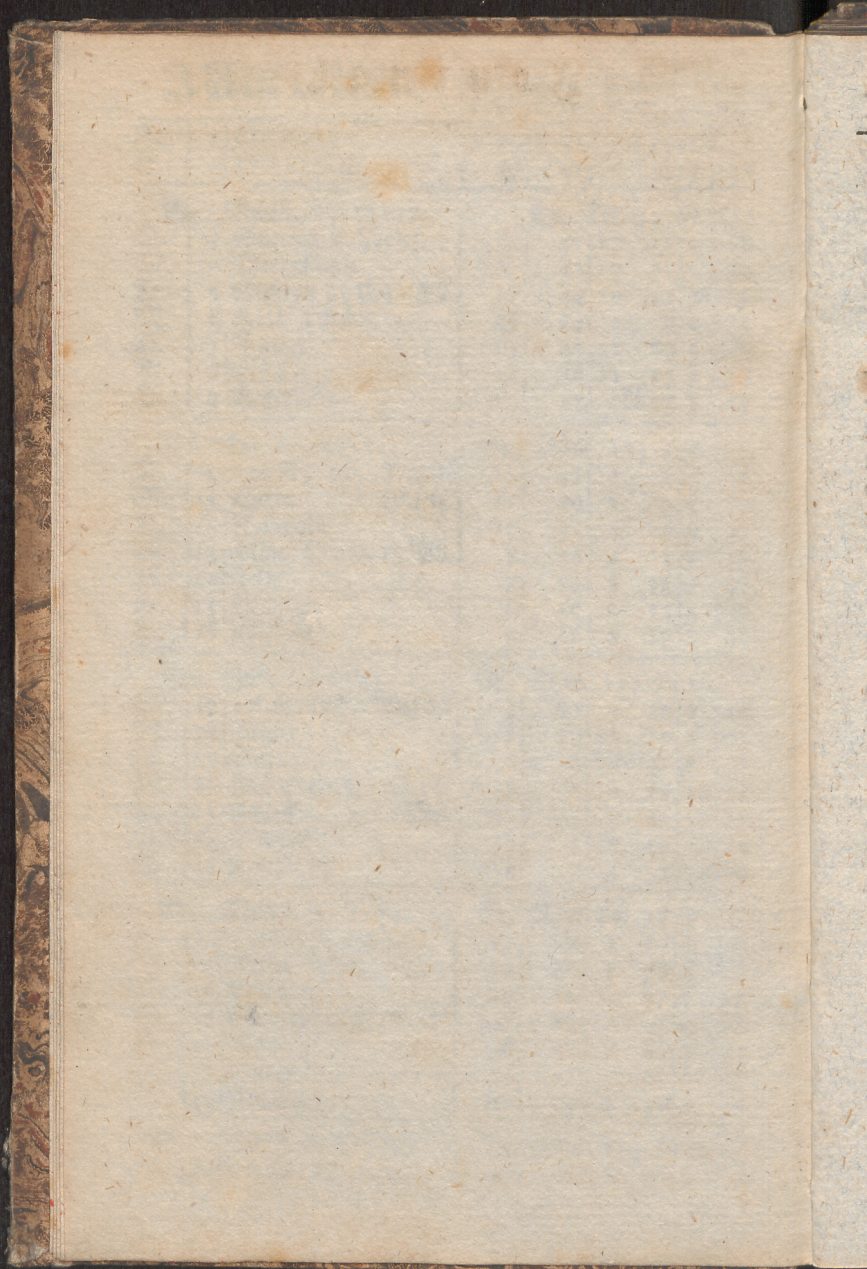

Journal.

FEBRUAR.

		Sonnen		Mondes		
		Aufg.	Untg.	Aufg.	Untg.	
		u. M.	u. M.	u. M.	u. M.	
M.	1	Brigitta	7 38	4 22	8m. 48	10 24 9
D.	2	Mariae Reinig.	37	24	9 5	11 25
M.	3	Blasius	35	26	9 26	Morg.
D.	4	Veronica 7 u. 19' Ab.	33	28	9 50	0 30
Fr.	5	Agatha	31	30	10 19	1 35
S.	6	Dorothea	29	32	10 54	2 39

Ev. Matth. 13, 24, 30.

Ep. Col. 3, 12, 17.

S.	7	5 nach Epiphan.	27	34	11 40	3 37
M.	8	Salomon	25	36	0 40	4 27
D.	9	Apollonia	23	38	1 48	5 11
M.	10	Scholastica	21	40	3 3	5 48
D.	11	Euprosine	19	42	4 22	6 19
Fr.	12	Eulalie 4 u. 43' Mg.	17	44	5 47	6 45
S.	13	Benignus	15	46	7 13	7 8

Ev. Matth. 20, 1, 16.

Ep. 1 Cor. 9 u. 10.

S.	14	Septuag. Valent.	13	48	8 37	7 32
M.	15	Faustin	11	50	10 2	7 55
D.	16	Juliane	9	52	11 26	8 20
M.	17	Alexander	6	54	Morg. 8	49
D.	18	Concordia 8 u. 37'	4	56	0 46	9 24
Fr.	19	Eufanna (Ab.)	2	59	1 58	10 7
S.	20	Eucharis	0 5	1	3 2	10 58

Ev. Luc. 8, 4, 15.

Ep. 2 Cor. II u. 12.

S.	21	Serages.	6 58	3	3 54	11 59
M.	22	Petri Stulf.	56	5	4 36	12 6
D.	23	Serenus	54	7	5 11	2 18
M.	24	Schalhtag	52	9	5 37	3 28
D.	25	Matthias	50	11	5 58	4 38
Fr.	26	Victorin 9 u. 30'	47	14	6 17	5 48
S.	27	Vestorius (Mg.)	45	16	6 35	6 56

Ev. Luc. 18, 31, 43.

Ep. 1 Cor. 13. od. Ef. 5.

S.	28	Quinquages.	43	18	6 54	8 6
M.	29	Iustus	41	20	7 12	9 12

Journal.

M A E N I S.

		Sonnen		Mondes	
		Aufg.	Untg.	Aufg.	Untg.
		u. M.	u. M.	u. M.	u. M.
D.	1	Faschnacht	6 39 5	22 7 M. 33	10 A. 20
M.	2	Aschermittw.	37	24 7 55	11 23
D.	3	Rungunde	34	27 8 23	Morg.
Fr.	4	Adrian (Ab.	32	29 8 57	0 25
S.	5	Sriederich) 2 u. 44'	30	31 9 38	1 25

Ev. Matth. 4, 1, 11.		Ep. 2 Cor. 6, 1, 10.	
S.	6	Invocavit	28 33 10 29 2 20
M.	7	Perpetua	26 35 11 31 3 6
D.	8	Eyprian	24 37 0 A. 41 3 45
M.	9	Quatember	21 40 1 58 4 18
D.	10	Michäus	19 42 3 21 4 47
Fr.	11	Betttag	17 44 4 47 5 11
S.	12	Gregor O 3 u. 8' Ab.	15 46 6 12 5 35

Ev. Matth. 15, 21, 28.		Ep. 1 Thess. 4, 1, 7.	
S.	13	Reminiscere	13 48 7 40 6 0
M.	14	Zacharias	11 50 9 5 6 26
D.	15	Longin	8 53 10 30 6 56
M.	16	Gabriel	6 55 11 48 7 31
D.	17	Gertraut	4 57 Morg. 8 12
Fr.	18	Anshelm	2 59 0 58 9 2
S.	19	Joseph C 6 u. 41' Mg.	0 6 1 1 56 10 1

Ev. Luc. 11, 14, 28.		Ep. Ephes. 5, 1, 9.	
S.	20	Oculi Frühlings	5 57 4 2 41 11 7
M.	21	Benedict (Ans.	55 6 3 16 0 A. 18
D.	22	Raphael	53 8 3 46 1 27
M.	23	Mittfasten	51 10 4 10 2 37
D.	24	Easimir	49 12 4 31 3 46
Fr.	25	Maria Verk.	47 15 4 50 4 53
S.	26	Immanuel	44 17 5 9 6 0

Ev. Joh. 6, 1, 15.		Ep. Gal. 4, 21, 31.	
S.	27	Lätare 3 u. 0' Mg.	42 19 5 26 7 9
M.	28	Gideon	40 21 5 46 8 15
D.	29	Eustach	38 23 6 8 9 20
M.	30	Abontas	36 25 6 33 10 24
D.	31	Detlov	34 28 6 57 11 25

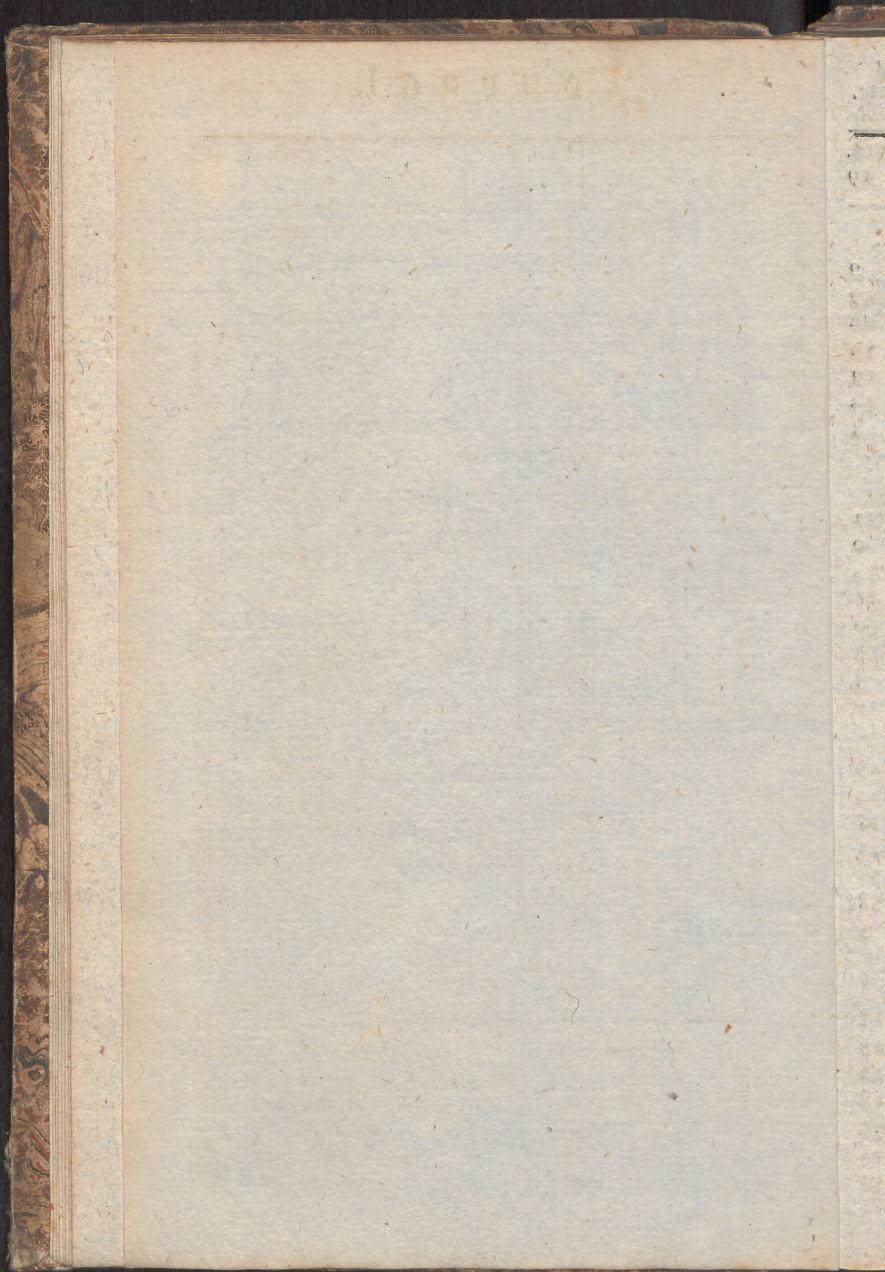

Journal.

A P R I L

		Sonnen		Mondes	
		Aufg. u. M.	Untg. u. M.	Aufg. u. M.	Untg. u. M.
Fr.	1	Theodora	5 31	6 30	7m.43 Morg.
S.	2	Mar. Eg.	29	32	8 31 0 19

		Ep. Joh. 8, 46 b. k. E.			Ep. Hebr. 9, 11-15.
S.	3	Judica	27	34	9 27 1 9
M.	4	Ferdinand 6 u. 18'	25	36	10 32 1 49
D.	5	Ambrosius (Mg)	23	38	11 44 2 24
M.	6	Marinus	21	41	11. 0 2 52
D.	7	Edlestin	18	43	2 21 3 19
Fr.	8	Liberius	16	45	3 45 3 44
S.	9	Bogislaus	14	47	5 11 4 8

		Ep. Luc. 1, 26-38.			Ep. Philpp. 2, 5-11.
S.	10	Palmarum	12	49	6 38 4 32
M.	11	Ezechiel 16' Mg.	10	51	8 6 5 0
D.	12	Julius	8	53	9 30 5 34
M.	13	Justin	6	55	10 47 6 13
D.	14	Gründonnerstag	4	58	11 52 7 0
Fr.	15	Charfreyt. Betrag	1 7	0	Morg. 7 58
S.	16	Ruhetag	4 59	2 0	46 9 3

		Ep. Marc. 16, 1-8.			Ep. 1 Cor. 5, 6-8.
S.	17	Ostern 6 u. 25' Ab.	57	4 1	25 10 13
M.	18	Ostermont.	55	6 1	54 11 24
D.	19	Simon	53	8 2	21 0 35
M.	20	Sulpitius	51	10 2	43 1 43
D.	21	Adolarius	49	12 3	2 2 53
Fr.	22	Cajus	47	14 3	21 3 58
S.	23	Georg	45	16 3	40 5 5

		Ep. Joh. 20, 19 b. k. E.			Ep. 1 Joh. 5, 4-10.
S.	24	Quasimodog. (Ab.)	43	18 3	59 6 11
M.	25	Marc. Ev. 8 u. 17'	41	20 4	21 7 18
D.	26	Ezechias (unf. O'fins.)	39	22 4	46 8 22
M.	27	Anastafius	37	24 5	14 9 24
D.	28	Vitalis	35	26 5	50 10 21
Fr.	29	Reinmund	33	28 6	34 11 11
S.	30	Erast	31	30 7	28 11 52

140002

Journal.

M A D.

Sonnen		Mondes	
Aufg.	Untg.	Aufg.	Untg.
u. M.	u. M.	u. M.	u. M.

Ep. Joh 10, 12; 16.			Ep. 1 Petr. 2, 21. h. 3. E.					
S.	1	Miser. Dom. Phil.	4	29	7	32	8m. 30	Morg.
M.	2	Statismund Jac.	27	34	9	36	0	29
D.	3	† Erfind.) 5 u. 33'	25	36	10	49	1	1
M.	4	Florian (Ab.	23	38	0	U. 4	1	28
D.	5	Gottthard	21	40	1	24	1	51
Fr.	6	Aggäus	19	42	2	46	2	13
S.	7	Domicilla	17	44	4	11	2	36

Ep. Joh. 16, 16; 23.			Ep. 1 Petr. 2, 11; 20.					
S.	8	Jubilate	16	46	5	38	3	0
M.	9	Hermes	14	47	7	2	3	29
D.	10	Gordian 8 u. 29' Ab.	12	49	8	23	4	6
M.	11	Pankrattus (unf. tot.	10	51	9	35	4	51
D.	12	Liberatus (Cinst.	8	53	10	36	5	46
Fr.	13	Servatius	7	55	11	23	6	50
S.	14	Christian	5	56	11	58	8	0

Ep. Joh. 16, 5; 15.			Ep. Jac. 1, 17; 21.						
S.	15	Cantate	3	58	Morg.	9	12		
M.	16	Peregrinus	1	8	0	0	26	10	25
D.	17	Jodocus C 7 u 48'	0	1	0	52	11	35	
M.	18	Erich (Mg.)	3	58	3	1	11	0	U. 43
D.	19	Potentia	57	4	1	32	1	50	
Fr.	20	Athanasius	55	6	1	50	2	57	
S.	21	Prudentia	54	7	2	8	4	3	

Ep. Joh. 16, 23; 30.			Ep. 1 Cor. 15, 51; 57.					
S.	22	Rogate Helena	52	9	2	27	5	9
M.	23	Desiderius	51	10	2	51	6	15
D.	24	Esther (unf. Cinst.	49	12	3	19	7	16
M.	25	Urban 0 u. 8' Ab.	48	13	3	51	8	16
D.	26	Himmelf. Chr.	46	15	4	31	9	8
Fr.	27	Ludolph	45	16	5	22	9	54
S.	28	Wilhelm	44	17	6	22	10	32

Ep. Joh. 15 u. 16.			Ep. 1 Petr. 4, 8; 11.					
S.	29	Erpandi	43	18	7	27	11	3
M.	30	Wigand	41	20	8	38	11	30
D.	31	Petronella	40	21	9	53	11	53

Journal.

1799	11	11	11	11	11	11	11	11	11
1799	11	11	11	11	11	11	11	11	11
1799	11	11	11	11	11	11	11	11	11
1799	11	11	11	11	11	11	11	11	11

1799	11	11	11	11	11	11	11	11	11
1799	11	11	11	11	11	11	11	11	11
1799	11	11	11	11	11	11	11	11	11
1799	11	11	11	11	11	11	11	11	11

1799	11	11	11	11	11	11	11	11	11
1799	11	11	11	11	11	11	11	11	11
1799	11	11	11	11	11	11	11	11	11
1799	11	11	11	11	11	11	11	11	11

1799	11	11	11	11	11	11	11	11	11
1799	11	11	11	11	11	11	11	11	11
1799	11	11	11	11	11	11	11	11	11
1799	11	11	11	11	11	11	11	11	11

1799	11	11	11	11	11	11	11	11	11
1799	11	11	11	11	11	11	11	11	11
1799	11	11	11	11	11	11	11	11	11
1799	11	11	11	11	11	11	11	11	11

JUNJUS.

		Sonnen		Mondes	
		Aufg.	Untg.	Aufg.	Untg.
		u. M.	u. M.	u. M.	u. M.
M.	1 Nicodemus	3 39	8 22	11 m. 10	Morg.
D.	2 Gottschalk) i u. 12'	38	23	o V. 26	o 16
Fr.	3 Erasmus (Mg.)	37	24	1 46	o 40
S.	4 Darius	36	25	3 10	I 3

Ev. Joh. 14, 23 b. j. E.		Ep. Actor 2, 1, 13.			
S.	5 Pfingsten	35	26	4 35	I 28
M.	6 Pfingstmont.	34	27	5 55	I 58
D.	7 Lucretia	33	27	7 10	2 36
M.	8 Medard. Quath. O	33	28	8 17	3 25
D.	9 Barnim (4ll. 23' Ab.)	32	29	9 10	4 24
Fr.	10 Flavius	31	29	9 51	5 32
S.	11 Barnabas	31	30	10 24	6 45

Ev. Joh. 3, 1: 15.		Ep. Röm. 11, 33 b. j. E.			
S.	12 Trinit. Fest	30	30	10 50	8 I
M.	13 Tobias	29	31	11 11	9 14
D.	14 Valerius	29	31	11 31	10 25
M.	15 Vitus (10ll. 57' Ab.)	29	32	11 51	11 34
D.	16 Fronleichn.	28	32	Morg.	o V. 41
Fr.	17 Nicander	28	32	o 9	I 46
S.	18 Homer	28	32	o 28	2 52

Ev. Luc. 16, 19 b. j. E.		Ep. 1 Joh. 4, 16 b. j. E.			
S.	19 1 nach Trinit.	28	33	o 50	3 59
M.	20 Sylverius	27	33	1 16	5 4
D.	21 Rachel Som. Anf.	27	33	1 47	6 3
M.	22 Athanasius	27	33	2 25	6 58
D.	23 Basilus	27	33	3 11	7 47
Fr.	24 Joh. d. Tauf. Oll.	27	33	4 7	8 28
S.	25 Febronia (45' Mg.)	28	32	5 12	9 3

Ev. Luc. 14, 16: 24.		Ep. 1 Joh. 3, 13: 18.			
S.	26 2 nach Trinit.	28	32	6 21	9 30
M.	27 7 Schläfer	28	32	7 35	9 55
D.	28 Josua	28	31	8 53	10 16
M.	29 Petr. Paul.	29	31	10 11	10 39
D.	30 Lucina	29	30	11 27	11 I

1.
6
0
3
—
8
8
6
5
4
2
5
—
1
4
5
4
1
6
2
—
9
4
3
8
7
8
3
—
0
5
6
9
1

Journal.

No.	Zeit	Ort	Wetter	Beobachtung
1	10.00	10.00	10.00	10.00
2	10.00	10.00	10.00	10.00
3	10.00	10.00	10.00	10.00
4	10.00	10.00	10.00	10.00
5	10.00	10.00	10.00	10.00
6	10.00	10.00	10.00	10.00
7	10.00	10.00	10.00	10.00
8	10.00	10.00	10.00	10.00
9	10.00	10.00	10.00	10.00
10	10.00	10.00	10.00	10.00
11	10.00	10.00	10.00	10.00
12	10.00	10.00	10.00	10.00
13	10.00	10.00	10.00	10.00
14	10.00	10.00	10.00	10.00
15	10.00	10.00	10.00	10.00
16	10.00	10.00	10.00	10.00
17	10.00	10.00	10.00	10.00
18	10.00	10.00	10.00	10.00
19	10.00	10.00	10.00	10.00
20	10.00	10.00	10.00	10.00
21	10.00	10.00	10.00	10.00
22	10.00	10.00	10.00	10.00
23	10.00	10.00	10.00	10.00
24	10.00	10.00	10.00	10.00
25	10.00	10.00	10.00	10.00
26	10.00	10.00	10.00	10.00
27	10.00	10.00	10.00	10.00
28	10.00	10.00	10.00	10.00
29	10.00	10.00	10.00	10.00
30	10.00	10.00	10.00	10.00

JULIUS.

		Sonnen		Mondes	
		Aufg.	Untg.	Aufg.	Untg.
		u. M.	u. M.	u. M.	u. M.
Fr.	1 Theobald 16ll. 35' Mg.	3 30	8 30	0ll. 48	11a. 25
S.	2 Mar. Heimsf.	31	29	2 9	11 53
Ev. Luc. 15, 1; 10.				Ep. 1 Petr. 5, 6; 11.	
S.	3 3 nach Trinit.	31	28	3 30	Morg.
M.	4 Ulrich	32	28	4 46	0 27
D.	5 Demetrius	32	27	5 55	1 10
M.	6 Hector	33	26	6 52	2 2
D.	7 Hilibald	34	25	7 40	3 6
Fr.	8 Kiltan 0 ll. 52' Mg.	35	24	8 18	4 16
S.	9 Cyrillus	36	23	8 46	5 31
Ev. Luc. 6, 36; 42.				Ep. Röm. 8, 18; 23.	
S.	10 4 n Trin. 7 Brüder	37	22	9 10	6 47
M.	11 Eleonora	38	21	9 30	7 59
D.	12 Heinrich	39	20	9 49	9 12
M.	13 Margaretha	40	19	10 8	10 20
D.	14 Bonaventura	41	18	10 28	11 28
Fr.	15 Ap. Thl. Betttag C	42	17	10 49	0ll. 33
S.	16 Ruth (3ll. 41' Ab.	43	16	11 13	1 39
Ev. Luc. 5, 1; 11.				Ep. 1 Petr. 3, 8; 15.	
S.	17 5 nach Trinit.	45	14	11 42	2 42
M.	18 Rosina	46	13	Morg.	3 43
D.	19 Ruffina	47	12	0 19	4 40
M.	20 Elias	49	10	1 15	5 32
D.	21 Praxedes (Zundst.	50	9	1 53	6 19
Fr.	22 17. Magd. (Anf. d.	52	7	2 54	6 58
S.	23 Apollinar 1 ll. 6' Ab.	53	6	4 27	30
Ev. Matth. 5, 20; 26.				Ep. Röm. 6, 3; 11.	
S.	24 6 nach Trinit.	55	4	5 16	7 58
M.	25 Jacob	56	3	6 34	8 21
D.	26 Anna	58	1	7 53	8 42
M.	27 Martha	59	0	9 13	9 6
D.	28 Panthaleon	4 1 7	58	10 33	9 29
Fr.	29 Beatrix	3	56	11 54	9 56
S.	30 Abdon 1 ll. 9' Mg.	4	55	12 14	10 27
Ev. Marc. 8, 1; 9.				Ep. Röm. 6, 19 b. 3. E.	
S.	31 7 nach Trinit.	6	53	2 31	11 4

Journal.

AUGUST.

		Sonnen		Mondes					
		Aufg.	Untg.	Aufg.	Untg.				
		u. M.	u. M.	u. M.	u. M.				
M.	1 Petri Kettenf.	4	8	7	51	3	U. 40	11	U. 52
D.	2 Gustav		10		49	4	42		Morg.
M.	3 Eleasar		11		47	5	32	0	50
D.	4 Dominicus		13		46	6	13	1	56
Fr.	5 Oswald		15		44	6	46	3	9
S.	6 Sixtus O. coll. 54' Mg.		17		42	7	12	4	25

Ev. Matth. 7, 15, 23.		Ep. Röm. 8, 12, 17.					
S.	7 8 nach Trinitatis	19	40	7	35	5	39
M.	8 Cyriacus	21	38	7	56	6	52
D.	9 Romanus	22	36	8	17	8	1
M.	10 Laurentius	24	35	8	35	9	10
D.	11 Hermann	26	33	8	56	10	18
Fr.	12 Clara	28	31	9	18	11	24
S.	13 Hildebert	30	29	9	45	0	U. 28

Ev. Luc. 16, 1, 9.		Ep. I Cor. 10, 6, 13.					
S.	14 9 n. Trinit. Coll. 29'	32	27	10	17	1	31
M.	15 Mar. Simelf. (Mg.)	34	25	10	56	2	31
D.	16 Isaac	36	23	11	43	3	27
M.	17 Billibald	38	21	Morg.		4	15
D.	18 Agapet	40	19	0	40	4	56
Fr.	19 Sebald	42	17	1	46	5	29
S.	20 Bernhard	44	15	2	59	6	1

Ev. Luc. 19, 41 b. 3. E.		Ep. I Cor. 12, 1, 11.					
S.	21 10 n. Trinit. Coll.	46	13	4	15	6	27
M.	22 Philibert (59' Ab.)	48	11	5	37	6	51
D.	23 Zachäus Ende der	50	9	6	59	7	14
M.	24 Barthol. (Sundst.)	52	7	8	21	7	38
D.	25 Ludwig	54	5	9	43	8	6
Fr.	26 Trenäus	56	2	11	6	8	36
S.	27 Gebhard	58	0	0	U. 25	9	12

Ev. Luc. 18, 9, 14.		Ep. I Cor. 15, 1, 10.							
S.	28 11 n. Tr. Coll. 28' Ab.	5	0	6	58	1	36	9	56
M.	29 Jo. Eth. (Augustin)		3		56	2	41	10	50
D.	30 Benjamin		5		54	3	34	11	54
M.	31 Paulin		7		52	4	17	Morg.	

tg.
m.
52
59.
50
56
9
25

39
52
1
10
18
24
28

31
31
27
15
56
29
1

27
51
14
38
6
36
12

56
10
14
g.

Journal.

SEPTEMBER		Sonnen		Mondes		
		Aufg. u. M.	Untg. u. M.	Aufg. u. M.	Untg. u. M.	
D.	1	Egidius	5 9	6 50	4 M. 52	1 m. 3
Fr.	2	Elisa	11	48	5 21	2 15
S.	3	Mansuetus	13	46	5 45	3 29

Ev. Marc. 7, 31 b. i. E.		Ep. 2 Cor. 3, 4:9.						
S.	4	12 n. Trin. O 11 U.	15	44	6	7	4	41
M.	5	Moses (30' Ab.)	17	41	6	28	5	52
D.	6	Magnus	20	39	6	47	7	0
M.	7	Regina	22	37	7	7	8	9
D.	8	Mar. Geb.	24	35	7	30	9	16
Fr.	9	Bruno	26	33	7	56	10	23
S.	10	Sosthenes	28	31	8	26	11	26

Ev. Luc. 10, 23: 37.		Ep. Gal. 3, 15: 22.					
S.	11	13 nach Trinitatis	30	29	9	2	0 M. 26
M.	12	Syrus	32	27	9	45	1 22
D.	13	Amatus C 11. 18' Mg.	34	24	10	36	2 12
M.	14	† Erhöhung	37	22	11	37	2 57
D.	15	Nicomedes	39	20	Morg.	3	35
Fr.	16	Euphemia	41	18	0	43	4 7
S.	17	Lambert	43	16	1	58	4 35

Ev. Luc. 17, 11: 19.		Ep. Gal. 5, 16. b. i. E.					
S.	18	14 nach Trinitatis	45	14	3	16	5 0
M.	19	Werner	47	12	4	38	5 24
D.	20	Fausta 8 U. 17' Ab.	49	10	6	2	5 50
M.	21	Matth. Ev. Quat.	51	7	7	28	6 16
D.	22	Mauritius	54	5	8	52	6 46
Fr.	23	Hoseas Anf. d. Herb.	56	3	10	13	7 21
S.	24	Joh. Empf. (stes)	58	1	11	31	8 6

Ev. Matth. 6, 24 b. i. E.		Ep. Gal. 5 u. 6.					
S.	25	15 nach Trinitatis	6 0	5	59	0 M. 40	8 58
M.	26	Cyprian Jul. 45' M.	3	56	1	39	9 58
D.	27	Abolph	5	54	2	27	11 6
M.	28	Wenceslaus	7	52	3	4	Morg.
D.	29	Michael	9	50	3	34	0 17
Fr.	30	Hieronymus	11	48	3	59	1 27

fg.
Dr.
3
15
29
—

41
52
0
9
16
23
26
—

26
22
12
57
35
7
35
—

0
24
50
16
46
21
6
—

58
58
6
fg.
17
27

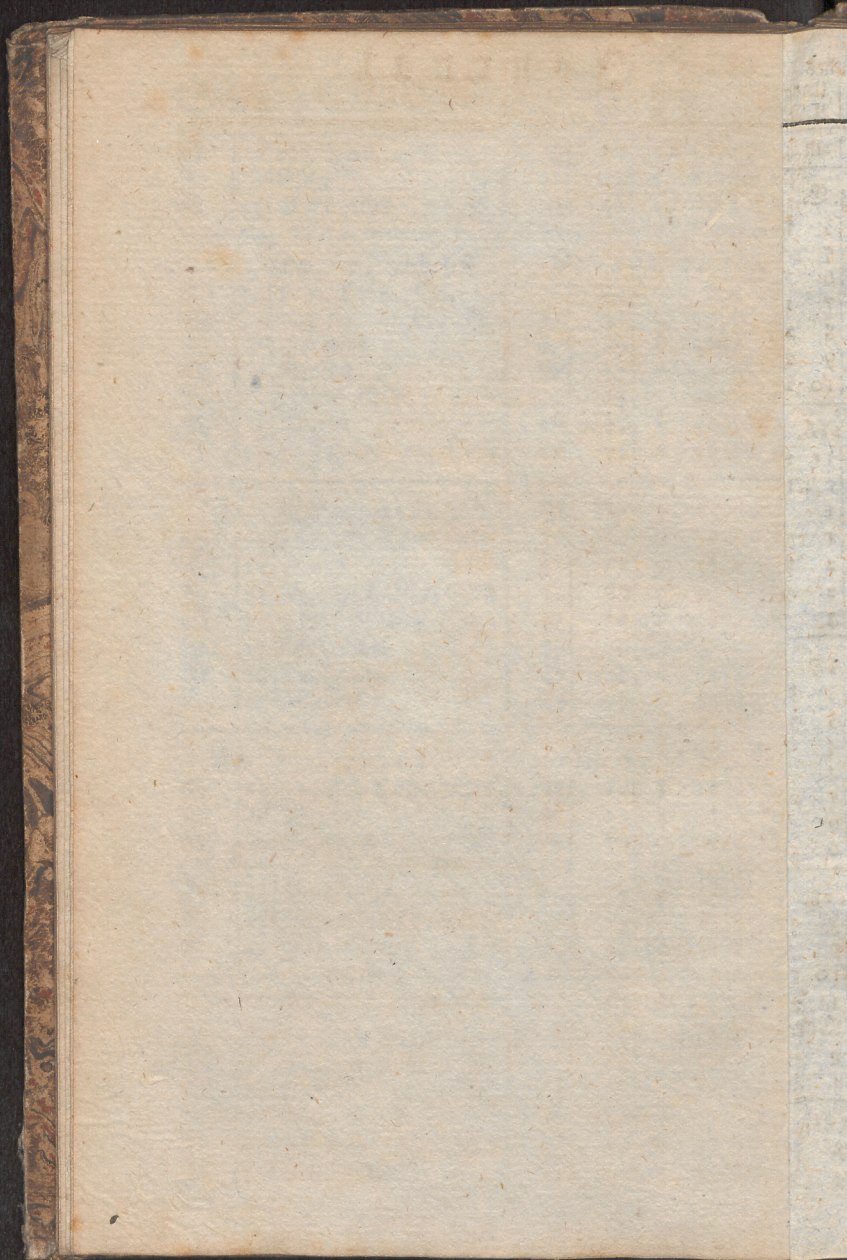

Journal.

1790	1791	1792	1793	1794	1795	1796	1797	1798	1799	1800
1	2	3	4	5	6	7	8	9	10	11
12	13	14	15	16	17	18	19	20	21	22
23	24	25	26	27	28	29	30	31	32	33
34	35	36	37	38	39	40	41	42	43	44
45	46	47	48	49	50	51	52	53	54	55
56	57	58	59	60	61	62	63	64	65	66
67	68	69	70	71	72	73	74	75	76	77
78	79	80	81	82	83	84	85	86	87	88
89	90	91	92	93	94	95	96	97	98	99
100	101	102	103	104	105	106	107	108	109	110
111	112	113	114	115	116	117	118	119	120	121
122	123	124	125	126	127	128	129	130	131	132
133	134	135	136	137	138	139	140	141	142	143
144	145	146	147	148	149	150	151	152	153	154
155	156	157	158	159	160	161	162	163	164	165
166	167	168	169	170	171	172	173	174	175	176
177	178	179	180	181	182	183	184	185	186	187
188	189	190	191	192	193	194	195	196	197	198
199	200	201	202	203	204	205	206	207	208	209
210	211	212	213	214	215	216	217	218	219	220
221	222	223	224	225	226	227	228	229	230	231
232	233	234	235	236	237	238	239	240	241	242
243	244	245	246	247	248	249	250	251	252	253
254	255	256	257	258	259	260	261	262	263	264
265	266	267	268	269	270	271	272	273	274	275
276	277	278	279	280	281	282	283	284	285	286
287	288	289	290	291	292	293	294	295	296	297
298	299	300	301	302	303	304	305	306	307	308
309	310	311	312	313	314	315	316	317	318	319
320	321	322	323	324	325	326	327	328	329	330
331	332	333	334	335	336	337	338	339	340	341
342	343	344	345	346	347	348	349	350	351	352
353	354	355	356	357	358	359	360	361	362	363
364	365	366	367	368	369	370	371	372	373	374
375	376	377	378	379	380	381	382	383	384	385
386	387	388	389	390	391	392	393	394	395	396
397	398	399	400	401	402	403	404	405	406	407
408	409	410	411	412	413	414	415	416	417	418
419	420	421	422	423	424	425	426	427	428	429
430	431	432	433	434	435	436	437	438	439	440
441	442	443	444	445	446	447	448	449	450	451
452	453	454	455	456	457	458	459	460	461	462
463	464	465	466	467	468	469	470	471	472	473
474	475	476	477	478	479	480	481	482	483	484
485	486	487	488	489	490	491	492	493	494	495
496	497	498	499	500	501	502	503	504	505	506
507	508	509	510	511	512	513	514	515	516	517
518	519	520	521	522	523	524	525	526	527	528
529	530	531	532	533	534	535	536	537	538	539
540	541	542	543	544	545	546	547	548	549	550
551	552	553	554	555	556	557	558	559	560	561
562	563	564	565	566	567	568	569	570	571	572
573	574	575	576	577	578	579	580	581	582	583
584	585	586	587	588	589	590	591	592	593	594
595	596	597	598	599	600	601	602	603	604	605
606	607	608	609	610	611	612	613	614	615	616
617	618	619	620	621	622	623	624	625	626	627
628	629	630	631	632	633	634	635	636	637	638
639	640	641	642	643	644	645	646	647	648	649
650	651	652	653	654	655	656	657	658	659	660
661	662	663	664	665	666	667	668	669	670	671
672	673	674	675	676	677	678	679	680	681	682
683	684	685	686	687	688	689	690	691	692	693
694	695	696	697	698	699	700	701	702	703	704
705	706	707	708	709	710	711	712	713	714	715
716	717	718	719	720	721	722	723	724	725	726
727	728	729	730	731	732	733	734	735	736	737
738	739	740	741	742	743	744	745	746	747	748
749	750	751	752	753	754	755	756	757	758	759
760	761	762	763	764	765	766	767	768	769	770
771	772	773	774	775	776	777	778	779	780	781
782	783	784	785	786	787	788	789	790	791	792
793	794	795	796	797	798	799	800	801	802	803
804	805	806	807	808	809	810	811	812	813	814
815	816	817	818	819	820	821	822	823	824	825
826	827	828	829	830	831	832	833	834	835	836
837	838	839	840	841	842	843	844	845	846	847
848	849	850	851	852	853	854	855	856	857	858
859	860	861	862	863	864	865	866	867	868	869
870	871	872	873	874	875	876	877	878	879	880
881	882	883	884	885	886	887	888	889	890	891
892	893	894	895	896	897	898	899	900	901	902
903	904	905	906	907	908	909	910	911	912	913
914	915	916	917	918	919	920	921	922	923	924
925	926	927	928	929	930	931	932	933	934	935
936	937	938	939	940	941	942	943	944	945	946
947	948	949	950	951	952	953	954	955	956	957
958	959	960	961	962	963	964	965	966	967	968
969	970	971	972	973	974	975	976	977	978	979
980	981	982	983	984	985	986	987	988	989	990
991	992	993	994	995	996	997	998	999	1000	1001

OCTOBER.

		Sonnen		Mondes						
		Aufg.	Untg.	Aufg.	Untg.					
		U. M.	U. M.	U. M.	U. M.					
S.	1	Remigius		6	4	21	2	m.	4	1

Ev. Luc. 7, 11-17.			Ep. Ephes. 3, 13 b. 3. E.					
S.	2	16 nach Trinitatis	15	43	4	41	3	52
M.	3	Faius	18	41	5	3	5	0
D.	4	Franz O 3 U. 7' Mg.	20	39	5	22	6	8
M.	5	Aurelia	22	37	5	44	7	15
D.	6	Fides	24	35	6	8	8	21
Fr.	7	Amalthea	26	33	6	37	9	24
S.	8	Charitas	28	31	7	11	10	26

Ev. Luc. 14, 1-11.			Ep. Ephes. 4, 1-6.					
S.	9	17 n. Tr. Dionysius	31	28	7	51	11	23
M.	10	Gereon	33	26	8	39	0	U. 14
D.	11	Burchard	35	24	9	35	1	0
M.	12	Maximilian C 7 U. 56'	37	22	10	38	1	39
D.	13	Angelus (Ab.)	39	20	11	47	2	12
Fr.	14	Calixtus	41	18	Morg.	2	40	
S.	15	Hedwig	43	16	1	1	3	6

Ev. Matth. 22, 34. b. 3. E.			Ep. 1 Cor. 1, 4-9.					
S.	16	18 n. Trin. Gallus	46	13	2	17	3	30
M.	17	Florentin	48	11	3	39	3	55
D.	18	Lucas Evang.	50	9	5	2	4	20
M.	19	Lucius ● 5 U. 44' Ab.	52	7	6	27	4	48
D.	20	Felician (unf. O finst.)	54	5	7	53	5	24
Fr.	21	Ursula	56	3	9	15	6	4
S.	22	Eordula	58	1	10	31	6	54

Ev. Matth. 9, 1-8.			Ep. Ephes. 4, 22-28.							
S.	23	19 nach Trinitatis	7	0	4	59	11	34	7	53
M.	24	Salome	2	57	0	U. 27	9	0		
D.	25	Crispin	5	54	1	9	10	13		
M.	26	Amandus Ioll. 2' M.	7	52	1	43	11	27		
D.	27	Sabina	9	50	2	9	Morg.			
Fr.	28	Simon Jud.	11	48	2	33	0	39		
S.	29	Engelhart	13	46	2	52	1	49		

Ev. Matth. 22, 1-14.			Ep. Ephes. 5, 15-21.					
S.	30	20 nach Trinitatis	15	44	3	13	2	57
M.	31	Wolfgang	17	42	3	32	4	3

179.
179.

41

52

0

8

15

21

24

26

23

14

0

39

12

40

6

30

55

20

48

24

4

54

53

0

13

27

39

49

57

3

Journal.

NOVEMBER.

		Sonnen		Mondes					
		Aufg.	Untg.	Aufg.	Untg.				
		u. M.	u. M.	u. M.	u. M.				
D.	1 Aller Heil.	7	19	4	40	3	U. 53	5	m. 10
M.	2 Aller Seelen		21		38	4	17	6	18
D.	3 Malachias O (9 U. 14')		23		36	4	45	7	21
Fr.	4 Charlotte (Mg. unsf.)		25		34	5	15	8	23
S.	5 Blandine (tot. Dinst.)		27		32	5	54	9	20

Ev. Joh. 4, 47 b. j. E.				Ep. Ephes 6, 10, 17.			
S.	6 21 nach Trinit.	29	30	6	39	10	13
M.	7 Engelbert	31	28	7	31	11	0
D.	8 Edcilia	33	27	8	30	11	40
M.	9 Theodor	35	25	9	35	0	U. 16
D.	10 Martin Luther	36	23	10	44	0	46
Fr.	11 Martin B. (10 U.)	38	21	11	57	1	10
S.	12 Jonas (31' Mg.)	40	19	Morg.	1	33	

Ev. Matth. 18, 23 b. j. E.				Ep. Phil. 1, 3: 11.			
S.	13 22 nach Trinitatis	42	17	1	14	1	56
M.	14 Levin	44	15	2	31	2	20
D.	15 Leopold	46	14	3	54	2	46
M.	16 Dttomar	47	12	5	18	3	17
D.	17 Alphäus (unsf. Dinst.)	49	10	6	41	3	52
Fr.	18 Gelasius (3 U. 45' mg.)	51	9	8	2	4	38
S.	19 Elisabeth	52	7	9	15	5	34

Ev. Matth. 22, 15: 22				Ep. Phil. 3, 17 b. j. E.					
S.	20 23 nach Trinitatis	54	5	10	15	6	39		
M.	21 Maria Opfer.	56	4	11	3	7	51		
D.	22 Alphonfus	57	2	11	49	9	6		
M.	23 Clemens (Ab.)	59	1	0	U. 10	10	21		
D.	24 Chrysogen (11 U. 52')	8	0	3	59	0	35	11	33
Fr.	25 Catharina. Betttag	2	58	0	55	Morg.			
S.	26 Egnrad	3	57	1	16	0	43		

Ev. Matth. 21, 1: 9.				Ep. Röm. 13, 11: 14.			
S.	27 1 Advent	4	55	1	34	1	49
M.	28 Günther	6	54	1	53	2	56
D.	29 Eberhard	7	53	2	16	4	3
M.	30 Andreas	8	51	2	41	5	8

Journal

Journal.

DECEMBER.

		Sonnen			Mondes		
		Aufg.	Untg.		Aufg.	Untg.	
		u. M.	u. M.		u. M.	u. M.	
D.	1 Arnold	8	9	3	50	3 U. 10	6 m. 10
Fr.	2 Candidus (Mg.)	11	49	3	45	7	9
S.	3 Agricola O 4ll. 24'	12	48	4	28	8	4

Ev. Luc. 21, 25; 36.		Ep. Röm. 15, 4; 13.					
S.	4 2 Advent Barbara	13	47	5	18	8	54
M.	5 Abigail	14	46	6	15	9	36
D.	6 Nicolaus	15	45	7	18	10	12
M.	7 Agathon	16	44	8	26	10	41
D.	8 Mar. Empf.	17	43	9	37	11	6
Fr.	9 Joachim	17	42	10	51	11	31
S.	10 Judith (10ll. 41' Ab.)	18	42	Morg.	11	53	

Ev. Matth. 11, 2; 10.		Ep. 1 Cor. 4, 1; 5.					
S.	11 3 Advent	19	41	0	5	0 U. 16	
M.	12 Epimachus	19	40	1	22	0	39
D.	13 Lucia	20	40	2	41	1	6
M.	14 Quatember	20	39	4	3	1	37
D.	15 Johanna	21	39	5	23	2	15
Fr.	16 Albina	21	39	6	39	3	3
S.	17 Ignaz (2ll. 24' Ab.)	22	38	7	45	4	4

Ev. Joh. 1, 19; 28.		Ep. Phil. 4, 4; 7.					
S.	18 4 Advent	22	38	8	40	5	13
M.	19 Loth	22	38	9	24	6	29
D.	20 Abraham (Ans.)	22	38	9	58	7	46
M.	21 Thom. Ap. Wint.	22	38	10	24	9	1
D.	22 Beata	22	38	10	49	10	14
Fr.	23 Victoria (Ab.)	22	38	11	9	11	24
S.	24 Adam Eva (5ll. 31')	22	38	11	29	Morg.	

Ev. Luc. 2, 1; 14.		Ep. 1 Pet. 9, 2; 7.					
S.	25 Christtag	22	38	11	49	0	31
M.	26 Stephan	22	38	0 U. 10	1	38	
D.	27 Joh. Evang.	21	39	0	33	2	43
M.	28 Unsch. Kind.	21	39	1	0	3	46
D.	29 Noah	21	40	1	32	4	48
Fr.	30 David	20	40	2	12	5	43
S.	31 Sylvester	20	41	3	0	6	35

Die vier Jahreszeiten.

Der Anfang des Frühlings ist den 21sten März.
Der Anfang des Sommers ist den 22sten Junii.
Der Anfang des Herbstes ist den 23sten September.
Der Anfang des Winters ist den 21sten Decemb.

Von den Sonnen, und Mondfinsternissen des Jahrs 1808.

Es begeben sich in diesem Jahre vier parthiale Sonnen- und zwey totale Mondfinsternisse, welche aber sämmtlich in den hiesigen Gegenden unsichtbar seyn werden.

Die erste Sonnenfinsterniß wird sich bey dem Neumonde des 25sten Aprils Abends nach 8 Uhr ereignen, und nur im nordöstlichen Asien und auf dem nördlichen Eismeere sichtbar, auch nur klein seyn, indem die Sonne daselbst nur bis gegen 3 Zoll ihres Durchmessers verfinstert erscheinen wird.

Die erste Mondfinsterniß trifft bey dem Vollmonde des 10ten May Vormittags ein, da der Mond unter unserm Horizonte seyn wird. Sie wird in America, auf den Inseln des Südmeers, auf Kamtschatka und auf einem Theile des westlichen Afrika zu sehen seyn.

Die zweyte Sonnenfinsterniß wird sich bey dem Neumonde des 25sten May zu Mittage, aber wegen der zu großen südlichen Breite des Mondes nur für die Gegenden des großen südlichen Westmeeres unterhalb Africa ereignen, wo die Sonne auch nur bis auf 4 Zoll verfinstert erscheinen wird.

Die dritte Sonnenfinsterniß begiebt sich bey dem Neumonde des 10ten October Abends; sie wird ebenfalls wegen der großen südlichen Breite des Mondes nur auf dem südlichen Ocean, unterhalb Neuholland und Neuseeland sichtbar, auch nur klein seyn, indem die Sonne noch nicht bis auf 3 Zoll verfinstert werden wird.

Die zweyte Mondfinsterniß wird sich bey dem Vollmonde des 3ten Nov. ereignen, und Morgens um 7 Uhr 19 Min. bey dem Untergange des Mondes unter unsern Horizont ihren Anfang nehmen; sie wird daher zum Theil noch in dem westlichen Theile von Deutschland, so wie in den weiter hin liegenden westlichen Ländern von Europa, in ihrer ganzen Dauer aber in dem größten Theile von America, dem nordöstlichen Theile von Asien und auf dem großen Ocean sichtbar seyn.

Die vierte Sonnenfinsterniß ereignet sich bey dem Neumonde des 18ten Nov. Morgens vor dem Aufgange der Sonne über den hiesigen Horizont. Sie wird nur in dem nördlichen und östlichen Asien, und auf dem nördlichen Theile von America und dem großen Ocean zu sehen seyn, und die Sonne wird bis auf 7 einhalb Zoll verfinstert erscheinen. Die

Die vier gewöhnlichen Gerichtstage im Herzogl.
Hof; und Landgerichte zu Güstrow.

- 1) Dienstag nach Heil. 3 Könige — der 12te Jan.
- 2) Dienstag nach Quasimodogeniti — der 26ste Apr.
- 3) Dienstag nach Mariä Heimsuchung — der 5te Jul.
- 4) Dienstag nach Michaelis — der 4te Octbr.

Gerichtsferien sind 8 Tage vor, und 14 Tage nach Weihnach-
ten; von Estomihi bis Invocavit; vom Palmsonntage bis
Quasimodogeniti; 8 Tage vor Pfingsten bis auf den Sonntag
Trinitatis; von Jacobi bis Bartholomäi; in gleichen alle
Sonn- Feyer- und Bettage.

Die vier gewöhnlichen Buß- und Bettage.

- 1) Freytag nach Invocavit — der 11te März
 - 2) Charfreytag — — — der 15te April.
 - 3) Freytag nach Margarethēn — der 15te Julii.
 - 4) Freytag vor dem 1sten Advent — der 25ste Novbr.
-

Herzog:

Herzogliches Haus.

A. Mecklenburg : Schwerin und Güstrow.

Friedrich Franz, regierender Herzog zu Mecklenburg, Fürst zu Wenden, Schwerin und Rakeburg, auch Graf zu Schwerin, der Lande Rossock und Stargard Herr ic. ic., des Königl. Dänischen Elephanten-, des Königl. Preussischen schwarzen Adler- und Königl. Schwedischen Seraphinen-Ordens Ritter, geboren den 10ten Decbr. 1756; trat nach des wahl. Herzog Friedrichs Durchl. Ableben den 24sten April 1785 die Regierung an; verm. seit dem 1sten Junii 1775 mit

Louise, Herzogin zu Mecklenburg ic., geborner Herzogin zu Sachsen ic., des wailand Durchl. Prinzen Johann August, Herzogs zu Sachsen-Gotha, Tochter, geboren den 9ten März 1756.

Deren Durchl. Kinder:

1. **Friedrich Ludwig**, Erbprinz, H. 3. M., geboren den 13ten Junii 1778, vermählt den 23. Oct. 1799 mit der Großfürstin Helena, wail. Kaiser Pauls des 1sten von Russland Tochter, Wittwer 24 Sept. 1803.

Kinder: 1. **Paul Friederich**, geboren den 13ten Sept. 1800.

2. **Marie Louise Friederike Alexandrine Elisabeth Charlotte Katharine**, geb. 31 März 1803.
2. **Gustav Wilhelm**, H. 3. M., geboren den 31sten Jan. 1781.
3. **Carl August Christian**, H. 3. M., geboren den 2ten Julii 1782.
4. **Charlotte Friederike**, H. 3. M., geboren den 4ten December 1784, vermählt den 21sten Junii 1806 an Se. Königl. Hoheit den Prinzen Friedrich Christian von Dänemark, geboren den 18ten September 1786.

5. **Adolph**

5. Adolph Friederich, H. z. M., geboren den
18ten Decbr. 1785.

Die Durchl. Herzogin Frau Mutter:

Charlotte Sophie, Herzogin zu Mecklenburg ic., ge-
bohrne Herzogin zu Sachsen ic., des wail. Herrn Her-
zogs, Franz Josias, zu Sachsen-Coburg-Saalfeld
Tochter, geboren den 24sten Sept. 1731, mit wail.
Herrn Herzog Ludwig zu Mecklenburg vermählt den
14ten May 1755, Wittwe den 12ten Sept. 1778.

Sr. Herzogl. Durchl. Vaters Schwester:

Ulrike Sophie, Herzogin zu Mecklenburg, geboren
den 1sten Jul. 1723.

B) Mecklenburg = Strelitz.

Carl Ludwig Friedrich, regierender Herzog
zu Mecklenburg, Fürst zu Wenden, Schwerin und
Ragzburg, auch Graf zu Schwerin, der Lande Rostock
und Stargard Herr ic. ic., des Russisch Kaiserl. St.
Andreas- und St. Alexander-Newsky-Ordens, und des
Königl. Preussischen großen schwarzen und rothen Adler-
Ordens Ritter, und Königl. Großbritannischer und
Churbraunschw. Lüneburgischer General-Feldmarschall,
geboren den 10ten October 1741, succedirt nach dem
väterlichen Hintritt Höchstihro Herrn Bruders, des wail.
Durchlauchtigsten Herzogs Adolph Friedrich IV., am
3ten Junius 1794; vermählt zum erstenmal am 18ten
Sept. 1767 mit Friederika Carolina Louisa, wail-
land Herrn Georg Wilhelm, Landgrafen zu Hessen-
Darmstadt, Prinzessin Tochter, und nach Höchst-Deren
(22sten May 1782) Ableben zum zweytenmal am 28sten
September 1784 mit der verstorbenen Frau Gemahlin
Durchlauchtigster Schwester, der Prinzessin Charlotte
Wilhelmine Christiane Louise von Hessen-Darm-
stadt, seit Deren am 12ten December 1785 erfolgtem
väterlichen Hintritt Wittwer.

Durchl.

Durchlauchtigste Kinder erster Ehe:

1. Charlotte Georgine Friederike Louise, H. 3. M. 2c. 2c., geboren den 17. November 1769, vermählt am 3ten September 1785 mit Sr. Durchl. dem regierenden Herzog Friederich zu Sachsen-Hildburghausen.
2. Theresie Mathilde Amalie, H. 3. M. 2c. 2c., geboren den 5. April 1773, vermählt den 25. May 1789 mit Sr. Durchl. dem Fürsten Carl Alexander von Thurn und Taxis.
3. Louise Auguste Wilhelmine Amalie, H. 3. M. 2c. 2c., geboren den 10. März 1776, vermählt den 24. Decemb. 1793 mit Friedrich Wilhelm III., König von Preußen.
4. Friederike Caroline Sophie Alexandrine, H. 3. M. 2c. 2c., geboren den 2. März 1778, vermählt 1798 an den Prinzen Friedrich Wilhelm von Solms-Braunfels.
5. Georg Friedrich Carl Joseph, Herzog und Erbprinz zu Mecklenburg 2c. 2c., geboren den 12ten August 1779, des Königl. Preussischen großen schwarzen und rothen Adler-Ordens Ritter.

Aus der zweyten Ehe:

6. Carl Friedrich August, H. 3. M. 2c. 2c., geb. den 30sten Nov. 1785.

Herzogliche Geschwister.

Ernst Gottlob Albert, H. 3. M. 2c. 2c., geboren den 27. Aug. 1742, Königl. Großbritannischer und Churbraunschweig-Lüneburgischer General der Infanterie und Gouverneur zu Jelle, des Elephanten- und weißen Adler-Ordens Ritter.

Sophie Charlotte, H. 3. M. 2c. 2c., geboren den 19. May 1744, vermählt den 8. Sept. 1761 mit Georg III. Könige von Großbritannien.

Herzog

Herzoglich Mecklenburg-Schwerinsche Post = Course.

A) Schwerin.

1) **Sonntags und Donnerstags Nachmittags**, nachdem die Hamburg, Boizenburger Post angekommen ist, geht ab die fahrende Post auf

Dahmen	3 Meil.	Porto	24 fl.
Güstrow	4 —	zusammen 7 M —	1 Rtlr. 8 —

von da auf Malchow, Wahren, Röbel, Lage, Tesin, Sülz und Marlow, auch Schwaan und Rostock, imgleichen auf Teterow, Neufalden, Dargun, Malchin, Stavenhagen, Penzlin, Neubrandenburg und so weiter ins Strelitzische, ic. (S. Güstrow, Nr. 4, 5, 6, 8)

kommt an: Dienstags und Freytags Abends um 6 Uhr.

2) **Montags und Donnerstags Vormittags** um 10 Uhr geht ab die fahrende Post auf

Wismar	4 Meil.	Porto	32 fl.
--------	---------	-------	--------

von da auf Neubuckow, Kröpelin und Doberan (S. Rostock Nr. 3, 5.) auch auf Warin und Bügow (S. Bügow Nr. 4.)

kommt an: Dienstags und Freytags, Abends um 6 Uhr.

3) **Montags und Donnerstags Vormittags** um 11 Uhr, geht ab die fahrende Post auf

Gadebusch	3 Meil.	Porto	24 fl.
-----------	---------	-------	--------

a) Ribena 1 — — — zusammen 4 M — — — 32 —

Grevismühlen	1 — —	5 — —	40 —
--------------	-------	-------	------

b) Rakeburg 3 — — — 6 — — — 1 Rtlr. — — —

Wüßlin	1 — —	7 — —	1 — 8 —
--------	-------	-------	---------

Ruddeworde	3 — —	10 — —	1 — 32 —
------------	-------	--------	----------

Hamburg	3 — —	13 — —	2 — —
---------	-------	--------	-------

und so weiter nach Bremen, ganz Westphalen, den Niederlanden, Holland, Frankreich und England;

4) **Montags und Donnerstags Vormittags** um 11 Uhr, geht ab die fahrende Post auf

Hagenow	3 Meil.	Porto	24 fl.
---------	---------	-------	--------

Lübtheen	2 — —	zusammen 5 M. —	40 —
----------	-------	-----------------	------

Dömitz	3 — —	8 — —	1 Rtlr. 16 —
--------	-------	-------	--------------

E kommt

kommt an: Mittwochs und Sonnabends, Morgens um 8 Uhr.

5) Montags und Donnerstags, Mittags um 12 Uhr, geht ab die fahrende Post auf

	4 Meil.	Porto	32 fl.
Ludewigslust	4		
a) Meußtadt	1	zusammen 5 M. —	40 —
b) Grabow	1	— 5 — —	40 —
Lenzen	3	— 8 — —	

und so weiter auf Stendal, Magdeburg, Halberstadt, Quedlinburg, Anhalt, Halle, Leipzig, Jena und ganz Sachsen. (S. Ludewigslust Nr. 1. u. 2. Grabow (*))
kommt an: Dienstags und Frentags Abends um 7 Uhr.

6) Montags und Donnerstags, Nachmittags um 2 Uhr, geht ab die fahrende Post auf

	4 Meil.	Porto	32 fl.
Rhena	4		
a) Grewismühlen	1	zusammen 5 M. —	40 —
b) Schönberg	1	— 5 — —	40 —
Lübeck	3	— 8 — —	1 Rtlr. 16 —

und so weiter in ganz Holstein, Schleswig, Dänemark und Schweden, auch auf Dassow und Klütz. (S. Lübeck.)
kommt an: Mittwoch und Sonnabend Morgens.

7) Montags und Donnerstags, Nachmittags um 3 Uhr, geht ab die fahrende Post auf

	2 Meil.	Porto	16 fl.
Erviß	2		
Parchim	2	zusammen 4 M. —	32 —
Lübz	1	— 5 — —	40 —
Plau	1½	— 6½ — —	1 Rtlr. 4 —

und von da auf Wittstock, Reinsberg, Ruppın und Berlin. (S. Güstrow Nr. 1. und Parchim Nr. 2.)
kommt an: Mittwochs und Sonntags Abends.

8) Dienstags und Frentags, Abends um 10 Uhr, nach Ankunft der Güstrowschen, gehet ab die fahrende Post auf

	4 Meil.	Porto	32 fl.
Wittenburg	4		
Boizenburg	4	zusammen 8 M. —	1 Rtlr. 16 —
a) Eiseburg	4	— 12 — —	2 —
Bergeedorf	1	— 13 — —	2 — 8 —
Hamburg	2	— 15 — —	2 — 24 —
b) Lauenburg	1	— 9 — —	1 — 24 —
Lüneburg	2	— 11 — —	

aa) Ebstorf	3	Meil.	zusammen	14	M.
Schaffstall	4	—	—	18	—
Zelle	3	—	—	12	—
Schillersschlag	2	$\frac{1}{2}$	—	23	$\frac{1}{2}$ —
Hannover	2	$\frac{1}{2}$	—	26	—
bb) Binebüttel	2	—	—	13	—
Helzen	3	—	—	16	—
Hankensbüttel	3	—	—	19	—
Giffhorn	4	—	—	23	—
Braunschweig	4	—	—	27	—

und so weiter durchs Braunschweig, Lüneburgsche, nach Göttingen, Cassel, Frankfurt am Mayn, Weclar, Hessen, Thüringen und ins ganze Reich. (S. Boitzenb. Nr. 1. 4.)
 kommt an: Sonntags und Donnerstags Nachmittags.

9) Mittwochs und Sonnabends Abends, wenn die Hamburg, Rostocker Post angekommen ist, geht ab die fahrende Post auf

Sternberg	4	Meil.	Porto	32	fl.
a) Brül	2	—	zusammen	6	M. — 1 Rtlr.
b) Bügow	2	—	—	6	— 1 —
aa) Güstrow	2	—	—	8	— 1 — 16 —
bb) Rostock	4	—	—	10	— 1 — 32 —

und so ferner auf Ribnitz, Stralsund, Greifswald, Anklam, Stettin, Pommern, Preußen, Curland, Liefland und Rußland. (S. Rostock Nr. 1. 4.) imgleichen nach Krakow und Goldberg. (S. Güstrow Nr. 2.)

kommt an: Montags und Donnerstags Morgens.

B) In Ludewigslust.

1) Sonntags früh um 6 Uhr, auch Sonntags und Donnerstags Mittags, nach Ankunft der Hamburger Post, Montags und Donnerstags Vormittags um 9 Uhr, und Abends um 7 $\frac{1}{2}$ Uhr, nach Ankunft der Schwerinschen, auch Dienstags Nachmittags um 2 $\frac{1}{2}$ Uhr, und Sonnabends früh um 6 Uhr, geht ab die fahrende Post auf

Grabow	1	Meil.	Porto	8	fl.
			€ 2	nimmt	

nimmt Montags Abends und Sonnabends frühe Briefe und Sachen mit auf Lenzen u. s. w. (S. Grabow (*)), von wannen sie

Montags und Freytags Mittags, außerdem aber von Grabow Sonntags Morgens um 9, Montags Abends um 11, Dienstags und Freytags Mittags, Dienstags Abends um $5\frac{1}{2}$, auch Donnerstags wie Montags zurückkömmt.

2) Sonntags und Donnerstags Mittags, nach Ankunft der Hamburger Post, geht ab die fahrende Post auf

Neustadt	1 Meil.	Porto	8 fl.
Parchim	2 —	zusammen	3 M. —
			24 —

und von da auf Lübz, Plau, Goldberg und Güstrow, (S. Parchim Nr. 3.)
kommt an: Dienstags und Freytags Nachmittags.

3) Montags und Donnerstags, Abends um $7\frac{1}{2}$ Uhr, nach Ankunft der Schwerinschen geht noch eine fahrende Post ab auf

Neustadt	1 Meil.	Porto	8 fl.
----------	---------	-------	-------

kommt an: Dienstags und Freytags, Vormittags um 11 Uhr.

4) Dienstags und Freytags, Nachmittags 1 Uhr, gehet ab die fahrende Post auf

Lübtheen	$3\frac{1}{2}$ Meil.	Porto	28 fl.
Boizenburg	3 —	zusammen	$6\frac{1}{2}$ M. —
			1 Rtlr. 4 —
a) Hamburg	7 —	$13\frac{1}{2}$ —	2 —
b) Lüneburg	3 —	$9\frac{1}{2}$ —	1 —

u. s. w. ins Braunschweig, Lüneburgsche u. ins ganze Reich. (S. Boizenburg Nr. 2. 4.)
kommt an: Sonntags und Donnerstags Mittags.

5) Dienstags und Freytags, Nachmittags um $1\frac{1}{2}$ Uhr, geht ab die fahrende Post auf

Schwerin	4 Meil.	Porto	32 fl.
----------	---------	-------	--------

und von da auf Sternberg, Bülow, Rostock und Güstrow, auch auf Wittenburg. (S. Schwerin Nr. 8. 9.)
kommt an: Montags und Donnerstags, Abends um 7 Uhr.

c)

c) In Güstrow

1) **Sonntags**, im Sommer Nachmittags um 3 Uhr, im Winter Vormittags um 10 Uhr, und **Mittwochs**, Nachmittags um 3 Uhr, geht ab die fahrende Post auf

	2 Meil.		Porto	16 fl.
Bülow	2			
a) Warin	2	— zusammen	4	— — 32 —
Wismar	2	— —	6	— — 1 Ml.
b) Sternberg	2	— —	4	— — 32 —
Schwerin	4	— —	8	— — 1 — 8 —

und von da auf Gadebusch, Rhena, Greismühlen, Lübeck, Rakeburg, Hamburg, auch Hagenow, Lüthten, Dömitz, Ludewigslust, Neustadt und Grabow. (S. Schwerin Nr. 3, 4, 5, 6.)

kommt an: **Sonntags** und **Donnerstags**, im Sommer Mittags und im Winter des Abends.

2) **Sonntags** Abends um 8 Uhr, und **Donnerstags** Nachmittags um 4 Uhr geht ab die fahrende Post auf

	2 Meil.		Porto	16 fl.
Krahow	2			
Plau	2 $\frac{1}{2}$	— zusammen	4 $\frac{1}{2}$	M. — 36 —
Wittstock	4	— —	8 $\frac{1}{2}$	— —
Ruppin	2	— —	10 $\frac{1}{2}$	— —
Neinsberg	2	— —	12 $\frac{1}{2}$	— —
Fehrbellin	1	— —	13 $\frac{1}{2}$	— —
Bülow	3	— —	16 $\frac{1}{2}$	— —
Berlin	4	— —	20 $\frac{1}{2}$	— —

und so weiter durch die ganze Mark Brandenburg, nach Frankfurt an der Oder, Breslau, Schlesien, Polen, Wittenberg, Leipzig, Dresden, Prag, Wien etc.

kommt an: **Sonnabends** Morgens, und **Dienstags** Nachmittags.

3) **Montags** und **Donnerstags** Morgens um 8 Uhr geht ab die fahrende Post auf

Dob:

	2 Meil.	Porto	16 fl.
Dobbertin	2	—	—
Goldberg	—	zusammen 2½ M.	— 20—
Lübz	1½	—	4 — 32—
Parchim	1	—	5 — 40—
Reustadt	2	—	7 — 1 Mtl. 8—
a) Ludewigslust	1	—	8 — 1 — 16—
b) Grabow	1	—	8 — —
Lenzen	3	—	11 — —
Arendsee	3	—	14 — —
Osterburg	2	—	16 — —
Stendal	3	—	19 — —
Burgstall	3	—	22 — —
Magdeburg	4	—	26 — —
a) Halle	11	—	37 — —
b) Leipzig	14	—	40 — —

auch auf Halberstadt, Quedlinburg, ins Anhaltische, ganz Sachsen und Thüringen. (S. Parchim Nr. 4. (*) und Grabow) (**)

Kommt an: Dienstags und Sonnabends Abends um 8 Uhr.

4) Montags und Freytags Morgens um 8 Uhr geht ab die fahrende Post auf

	4 Meil.	Porto	32 fl.
Malchow	4	—	—
a) Wahren	2	zusammen 6 M.	— 1 Mtl.
b) Röbel	2	—	6 — 1 —

Kommt an: Mittwochs und Sonntags Mittags.

5) Montags und Donnerstags, Vormittags um 10 Uhr, geht ab die fahrende Post auf

	2 Meil.	Porto	16 fl.
Schwaan	2	—	—
Rostock	2	zusammen 4 M.	— 32—

Kommt an: Mittwochs und Sonnabends Abends um 7 Uhr.

6) Montags und Freytags Vormittags um 11 Uhr geht ab die fahrende Post auf

	2 Meil.	Porto	16 fl.
Lage	2	—	—
Zefin	2	zusammen 4 M.	— 32—
Sülz	2	—	6 — 1 Mtl.

von da ein Bote nach Marlow und Ribnitz, auch auf Triebssee, Franzburg und Nichtenberg.

Kommt an: Sonntags und Donnerstags Mittags.

7) Dienstags und Freytags Vormittags um 10 Uhr geht
ab die fahrende Post auf

	Meil.	Porto	fl.
Dehmen	4		32
Schwerin	3	zusammen 7 M.	1 Mtl. 8
Wittenburg	4	11	1 40
Boitzenburg	4	15	2 24
Eischeburg	4	19	3 8
Hamburg	3	22	3 32

auch auf Lauenburg, Lüneburg, Braunschweig, Hannover,
Göttingen, Thüringen, Hessen und das ganze Reich. (S.
Schwerin Nr. 8.)

kommt an: Montags und Freytags frühe.

8) Dienstags und Freytags Mittags um 12 Uhr geht ab
die fahrende Post auf

	Meil.	Porto	fl.
Zeterow	3		24
Malchin	1	zusammen 4 M.	32
a) Neukahlen	1	5	40
Dargun	1	6	1 Mtl.
b) Stavenhagen	1	5	40
Neubrandenburg	$\frac{1}{2}$	8	1 16
Strelitz	3	11	

auch nach Friedland und ins Stargardische, imgleichen von
Neubrandenburg durch einen Postboten nach Penzlin.

kommt an: Montags Abends und Freytags frühe.

9) Mittwochs und Sonnabends Morgens um 10 Uhr geht
ab die fahrende Post auf

	Meil.	Porto	fl.
Schwaan	2		16
Rostock	2	zusammen 4 M.	32

von da auf Doberan, Kröpelin, Neubuckow, Ribnitz und
Stralsund, auf Gnopen, Demmin, Anklam, Greifswald,
Wolgast, Stettin, Danzig ic. (S. Rostock Nr. 1, 2, 4, 5.)

kommt an: Montags und Donnerstags Abends um
7 Uhr.

D) In Rostock.

1) Sonntags und Donnerstags Vormittags 10 Uhr,
geht ab die fahrende Post auf

Zefin

	Meil.	Porto	
Tessin	3		24 fl.
Gnoyen	2	zusammen 5 M.	40 —
Dargun	1 $\frac{1}{2}$	6 $\frac{1}{2}$	1 Rtl. 4 —
Demmin	1 $\frac{1}{2}$	8	1 — 16 —
a) Greifswald	4	12	
Wolgast	3	15	
b) Anklam	3	13	
Ufermünde	3	16	
Falkenwalde	3	19	
Stettin	4	23	

und so durch Vor- und Hinterpommern auf Danzig, Königsberg, Memel, Mitau, Riga, Reval, Petersburg und Rußland.

kommt an Montags und Donnerstags frühe.

2) Sonntags und Mittwochs Vormittags um 12 Uhr geht ab die fahrende Post auf

	Meil.	Porto	
Bülow	4		32 fl.
a) Warin	2	zusammen 6 M.	1 Rtl.
Wismar	2	8	1 —
b) Sternberg	2	6	1 —
Schwerin	4	10	1 — 32 —
aa) Gadebusch	3	13	2 — 8 —
Rakeburg	3	16	2 — 32 —
Rudoworde	4	20	3 — 16 —
Hamburg	3	23	3 — 24 —
bb) Rehna	4	14	2 — 16 —
Lübeck	4	18	2 — 24 —

und so weiter auf Bremen, Westphalen, Holland, Frankreich und England; Schleswig, Hollstein, Dännemark und Schweden; auch auf Ludewigslust, Neustadt, Grabow, Dömitz, Hagenow ic. (S. Schwerin Nr. 3, 4, 5, 6.)

kommt an: Sonntags Nachmittags und Donnerstags Abends.

3) Sonntags und Mittwochs Nachmittags um 2 Uhr geht ab eine fahrende Post auf

	Meil.	Porto	
Doberan	2		16 fl.
Kröpelin	1	zusammen 3 M.	24 —
Neubuckow	1	4	32 —
Warin	3	7	1 Rtl.
Wismar	2	9	1 —

kommt

kommt an: Montags und Donnerstags Abends um 7 Uhr.

4) Sonntags und Donnerstags Nachmittags um 3 Uhr geht ab die fahrende Post auf

Ribnitz	3 Meil.	Porto	24 fl.
Dammgarten	1 —	zusammen 4 M. —	32 —
Behrenshagen	$\frac{1}{2}$ —	— 4 $\frac{1}{2}$ — —	36 —
Stralsund	4 $\frac{1}{2}$ —	— 9 — —	

und ganz Schwedisch: Pommern und Rügen.

kommt an: Sonntags und Mittwochs Vormittags.

5) Montags und Donnerstags Vormittags 10 Uhr, geht ab die reitende Post über Doberan, Kröpelin, Duenbuckow, Bismar, Grevismühlen und Rhena, nach Lübeck und Hamburg, Bremen, Amsterdam, ganz Holland, England, Frankreich, den Niederlanden und ins ganze Reich, auch ins Braunschweig, Lüneburgsche, Hollsteinsche, nach Dänemark und Schweden.

kommt an: Sonntags und Donnerstags frühe um 6 Uhr.

6) Montags, Mittwochs, Donnerstags und Sonnabends Vormittags um 11 Uhr geht ab die fahrende Post auf

Schwaan	2 Meil.	Porto	16 fl.
Güstrow	2 —	zusammen 4 M. —	32 —

und so weiter respective auf die bey Güstrow Nr. 2, 3, 4, 6, 7 und 8 bemerkten Orte etc.

kommt an: Montags, Mittwochs, Donnerstags und Sonnabends Abends um 6 Uhr.

E) In Bützow.

1) Sonntags und Donnerstags Vormittags, und im Winter Nachmittags, nach Ankunft der Hamburger, geht ab die fahrende Post auf

Güstrow	2 Meil.	Porto	16 fl.
---------	---------	-------	--------

und so weiter, (S. Güstrow (Nr. 2, 3, 4, 5, 6 und 8.)

kommt an: Sonntags, (im Sommer Abends um 6 Uhr, im Winter Nachmittags um 3 Uhr, Mittwoch Abends um 6 Uhr.

2)

- 2) Sonntags und Donnerstags Vormittags nach Ankunft der Hamburger geht ab die fahrende Post auf
 Rostock 4 Meil. Porto 32 fl.
 kommt an: Sonntags und Mittwochs Abends um 6 Uhr.
- 3) Sonntags und Mittwochs Abends nach Ankunft der Rostocker und Güstrower geht ab die fahrende Post auf
 Sternberg 2 Meil. Porto 16 fl.
 Schwerin 4 — zusammen 6 M. — 1 Rtl.
 und so weiter nach Lübeck und Hamburg etc. (S. Schwerin Nr. 2, 5, 6, 7 und 8.)
 kommt an: Sonntags und Donnerstags Morgens.
- 4) Montags und Donnerstags Morgens um 9 Uhr geht ab die fahrende Post auf
 Warin 2 Meil. Porto 16 fl.
 Wismar 2 — zusammen 4 M. — 32 —
 kommt an: Mittwochs und Sonnabends Abends um 6 Uhr.

F) In Voitzenburg.

- 1) Montags und Freytags früh um 5 Uhr geht ab die fahrende Post auf
 Lanenburg 1 Meil. Porto 8 fl.
 kommt an: Montags und Freytags, Morgens um 10 Uhr, bringt Briefe und Sachen mit von den fahrenden Posten aus Lüneburg, Braunschweig, Zelle, Hannover, Göttingen, Cassel, Frankfurt und dem ganzen Reiche, auch aus Raseburg und Lübeck.
- 2) Mittwochs und Sonnabends Vormittags nach Ankunft der Güstrowischen geht ab die fahrende Post auf
 Escheburg 4 Meil. Porto 32 fl.
 Bergedorff 1 — zusammen 5 M. — 40 —
 Hamburg 2 — — 7 — — 1 Rtl. 8 —
 kommt an: Mittwochs und Sonnabends in der Nacht.
- 3) Mittwochs und Sonnabends Mittags geht ein Bote auf Neuhaus; kommt an Morgens um 9, 10 Uhr.
 4)

4) Mittwochs und Sonnabends Nachmittags um 2 Uhr geht ab die fahrende Post auf

Lauenburg	1 Meil.	Porto	8 fl.
Altenburg	1 —	zusammen 2 M. —	16 —
Lüneburg	1 —	3 — —	24 —

und von da weiter mit fahrenden und reitenden Posten auf Belle, Braunschweig, Hannover u. auch nach Rastenburg und Lübeck und ins ganze Reich (Nr. 1)

kommt an mit Briefen von dort herkommenden reitenden Posten Mittwochs und Sonnabends Abends 9 Uhr.

5) Mittwochs und Sonnabends Nachts nach Ankunft der Hamburger geht ab die fahrende Post auf

Wittenburg	4 Meil.	Porto	32 fl.
Schwerin	4 —	zusammen 8 M. —	1 Meil.
Dehmen	3 —	11 — —	1 — 40 —
Güstrow	4 —	15 — —	2 — 24 —

kommt an: Mittwochs und Sonnabends Vormittags.

6) Mittwochs und Sonnabends Nachts geht ab die fahrende Post auf

Lübtheen	3 $\frac{1}{2}$ Meil.	Porto	24 fl.
Ludewigslust	3 —	zusammen 6 $\frac{1}{2}$ M. —	1 Meil.
Grabow	1 —	7 $\frac{1}{2}$ — —	1 — 4 —

kommt an: Mittwochs und Sonnabends frühe.

6) Parchim.

1) Sonntags und Mittwochs Vormittags um 10 Uhr geht ab die fahrende Post auf

Ervisz	2 Meil.	Porto	16 fl.
Schwerin	2 —	zusammen 4 M. —	32 —

und so weiter, (S. Schwerin Nr. 2, 3, 6.)

kommt an: Montags und Donnerstags Nachts.

2) Dienstags und Frentags Morgens um 7 Uhr geht ab die fahrende Post auf

Neustadt	2 Meil.	Porto	16 fl.
Ludewigslust	1 —	zusammen 3 M. —	24 —
Boitzenburg	6 $\frac{1}{2}$ —	9 $\frac{1}{2}$ — —	1 Meil. 24 —
Hamburg	7 —	16 $\frac{1}{2}$ — —	2 — 32 —

(S. Ludewigslust Nr. 2.)

kommt an: Montags und Donnerstags Abends.

3) Dienstags und Sonnabends Morgens um 2 Uhr geht ab die fahrende Post auf

Lüb

Lütz	1 Meil.	Porto	8 fl.
a) Plau	$1\frac{1}{2}$ —	zusammen 2 $\frac{1}{2}$ M. —	20 —
b) Goldberg	$1\frac{1}{2}$ —	— 2 $\frac{1}{2}$ —	20 —
Dobbertin	$\frac{1}{2}$ —	— 3 —	24 —
Güstrow	2 —	— 5 —	40 —

und so weiter. (S. Güstrow Nr. 1, 5, 6, 8 und 9.)
 kommt an: Montags und Donnerstags Abends.

*) Dienstags und Sonnabends frühe um 3 Uhr geht ab die
 fahrende Post auf Lenzen u. s. w. (S. Grabow) (*).
 kommt an: Montags und Freytags Abends.

H) In Grabow.

1) **S**onntags und Donnerstags Morgens um 10 Uhr geht
 ab die fahrende Post auf

Ludewigslust	1 Meil.	Porto	8 fl.
Neustadt	1 —	zusammen 2 M. —	16 —
Parchim	2 —	— 4 —	32 —

kommt an: Dienstags Nachmittags u. Sonnabends frühe.

2) **M**ontags Vormittags nach Ankunft der fahrenden Post
 von Lenzen, auch Montags und Donnerstags Abends
 um 10, Dienstags Nachmittags um 4 Uhr, geht ab
 die fahrende Post auf

Ludewigslust	1 Meil.	Porto	8 fl.
--------------	---------	-------	-------

kommt an: Sonntags früh um 7, Montags und
 Donnerstags Vormittags um 10 Uhr.

3) **D**ienstags und Freytags Vormittags um 11 Uhr geht
 ab die fahrende Post auf

Ludewigslust	1 Meil.	Porto	8 fl.
Schwerin	4 —	zusammen 5 M. —	40 —

kommt an: Montags und Donnerstags Abends um 9 Uhr.

4) **D**ienstags und Freytags Vormittags um 11 Uhr geht
 ab die fahrende Post auf

Ludewigslust	1 Meil.	Porto	8 fl.
Boizenburg	$6\frac{1}{2}$ —	zusammen $7\frac{1}{2}$ M. —	1 Rtl. 4 —

a) **H**amburg 7 — — — $14\frac{1}{2}$ — — — 2 — 12 —

b) **L**üneburg 3 — — — $10\frac{1}{2}$ — — — 1 — 28 —

kommt an: Sonntags und Donnerstags Nachmittags.

*) **D**ienstags und Sonnabends, Vormittags um 10 Uhr
 nach Ankunft der Parchimschen, geht ab die fahrende
 Post auf Lenzen, und von da reitend und fahrend auf
 Arendsee

Arendsee, Osterburg, Stendal, Burgkall, Magdeburg,
Halberstadt, Quedlinburg, Halle, Leipzig. u. s. w.
nach Sachsen, Oestreich u.

Kommt an: Montags und Freytags Morgens um 9 Uhr.

5) Montags und Freytags Morgens um 10 Uhr, nach
Ankunft der Leuzschen, geht ab die fahrende Post auf
Parchim.

Kommt an: Dienstags u. Sonnabends Morgens um 9 Uhr.

1) In Wismar.

1) **D**ienstags und Freytags Vormittags um 11 Uhr geht
ab die Herzogl. Mecklenb. fahrende Post auf

	Meil.	Porto	fl.
Mecklenburg	1		8
a) Grevismühlen	2	zusammen 3 M.	24
Dassow	2	5	40
Schönberg	1	6	1 Rtl.
b) Schwerin	3	4	32
Wittenburg	4	8	1
Boizenburg	4	12	2
aa) Hamburg	7	19	3
bb) Lauenburg	1	13	2
Lüneburg	2	15	

u. s. w. auf Hannover, Braunschweig u. auch von Schwerin
auf Sternberg und Brül: (S. Schwerin Nr. 8. u. 9.)

Kommt an: Montags und Donnerstags Abends um 6 Uhr.

2) Mittwochs und Sonnabends Vormittags um 10 Uhr
geht ab die Herzogl. Meckl. fahrende Post auf

	Meil.	Porto	fl.
Warin	2		16
a) Neubuckow	3	zusammen 5 M.	40
Kröpelin	1	6	1 Rtlr.
b) Büxow	2	4	32
aa) Rostock	4	8	1
bb) Güstrow	2	6	1
Berlin	20 $\frac{1}{2}$	26 $\frac{1}{2}$	

(S. Güstrow Nr. 2, 3, 4, 6.)

Kommt an: Montags u. Donnerstags Abends um 6 Uhr.

3) Mittwochs und Sonnabends, Abends nach Ankunft der
Hamburger und Lübecker reitenden, geht ab die Herzogl.
Meckl. reitende Post auf Neubuckow, Kröpelin, Dobs-
beran und Rostock, von da auf Tesin und Snopen,
Ribnitz, Damgarten, Stralsund, Greifswald, Wolgast,
Dem:

Demmin, Anklam, Stettin, Danzig, Königsberg,
 Petersburg, (S. Rostock Nr. 1, 4.)
 Kommt an: Montags und Donnerstags Abends um 8 Uhr.

K) In Hamburg.

1) **D**ienstags und Freytags Nachmittags um 4 Uhr geht
 ab die Herzogl. Meckl. fahrende Post auf

	3 Meil.	zusammen 6 M.	1 Rtl.	Porto	24 fl.
Rudoworde	3	—	—	—	—
Mölla	3	—	—	—	—
Rageburg	1	—	7	—	8
Gadebusch	3	—	10	—	32
a) Rhena	1	—	11	—	40
Greismühlen	1	—	12	—	2
Mecklenburg	2	—	14	—	16
b) Schwerin	3	—	13	—	2
Sternberg	4	—	17	—	32
Bülow	2	—	19	—	3
aa) Güstrow	2	—	21	—	8
bb) Rostock	4	—	23	—	24
Ribnitz	3	—	26	—	4
Stralsund	6	—	32	—	—

kommt an: Dienstags und Freytags Mittags.

2) **M**ittwochs und Sonnabends Vormittags 12 Uhr geht
 ab die Herzogl. Meckl. fahrende Post auf

	2 Meil.	zusammen 3 M.	1 Rtl.	Porto	16 fl.
Bergeedorf	2	—	—	—	—
Escheburg	1	—	7	—	24
Boizenburg	4	—	11	—	8
a) Wittenburg	4	—	15	—	40
Schwerin	4	—	15	—	24
Güstrow	7	—	22	—	32
Neubrandenb.	8	—	30	—	5
Strelitz	3	—	33	—	—
b) Lübtheen	3 $\frac{1}{2}$	—	10 $\frac{1}{2}$	—	32
Ludewigslust	3	—	13 $\frac{1}{2}$	—	8
aa) Grabow	1	—	14 $\frac{1}{2}$	—	16
bb) Neustadt	1	—	14 $\frac{1}{2}$	—	16
Parchim	2	—	16 $\frac{1}{2}$	—	32

auch von Güstrow auf Lübz, Sülz, Wahren, Röbel ic.
 (S. Güstrow Nr. 3, 4, 6, 8.)

Kommt an: Sonntags und Donnerstags frühe.

L)

L) In Lübeck.

1) Dienstags und Frentags Abends um 6 Uhr geht ab die Herzogl. Meckl. fahrende Post auf

	3 Meil.	Porto	24 fl.
Schönberg	3		
a) Dassow	1	zusammen 4 M.	32
Grevismühlen	2	6	1 Rtlr.
Mecklenburg	2	8	1
16			
b) Rhena	1	4	32
Gadebusch	1	5	40
Schwerin	3	8	16
Sternberg	4	12	2
Bülow	2	14	16
aa) Rostock	4	18	24
Stralsund	9	27	
bb) Güstrow	2	16	24

u. s. w. (S. Güstrow Nr. 4, 6, 8; und Schwerin Nr. 4, 5, 7.)

kommt an: Dienstags und Frentags Morgens.

Herzoglich:
Mecklenburg - Strelitzische
Post - Course.

I. Verzeichniß

der Post - Course in Neubrandenburg.

Am Sonntag geht ab:

Früh um 7 Uhr, der Postbote nach Penzlin.

Abends um 10 Uhr, nach Friedland, Anklam, Demmin und Rostock; item von Anklam auf Pasewalk, im gleichen nach ganz Pommern, Greifswald, Stralsund, auch nach Wolgast, Uedom und Schwinemünde, der Postillion giebt die Landbriefe in Warlin, Sittenke und Sadelfow ab.

Abends um 11 Uhr, nach Stavenhagen, Malchin, Leterow, Güstrow und so durchs ganz Mecklenburgsche und nach Wismar.

Am Montag geht ab:

Mittags um 11 Uhr, ein Bote nach Woldegk, welcher Briefe abgiebt in Pragsdorff, Edlpicn, Raebelich, Petersdorff und Cankow. Am

Am Mittwoch geht ab:

Mittags um 11 Uhr, die Post auf Alt- und Neustrelitz, Wesenberg, Mirow, Wittstock, Prigwalk, Periberg, Lenzen, Boitzenburg und Hamburg; ferner der Postbote nach Penzlien, gleich nach Ankunft der Güstrowschen Post.

Am Donnerstaa geht ab:

Früh um 6 Uhr, die Post wie Sonntags, Abends um 11 Uhr.

Um 11 Uhr Vormittags, geht die Post wie am Montag, Mittags um 11 Uhr.

Um 12 Uhr, Mittags, geht die Post wie Sonntags, Abends um 10 Uhr.

Am Sonntag geht ab:

Um 11 Uhr, Vormittags, die Post wie am Mittwoch um 11 Uhr.

Nota. In den Winter-Monaten bey tiefen Wegen kann die Post auf Neustrelitz nicht die Ankunft der Güstrowschen Post erwarten, sondern geht ab Morgens um 10 Uhr.

Ankommende Posten.

Sonntags kommt an:

Abends um 9 Uhr, die Post von Neu- und Altstrelitz, und die Briefe aus der Churmark Brandenburg; ferner der Postbote von Penzlien.

Montag kommt an:

Morgens um 9 Uhr, der Postbote aus Woldegk.

Dienstag kommt an:

Früh um 5 Uhr, die Post von Anklam und Friedland, und die Briefe aus ganz Pommern.

Am Mittwoch kommt an:

Vormittags um 10 Uhr, die Post von Stavenhagen, Malchin, Zeterow, Güstrow etc. und die Briefe aus ganz Mecklenburg und Holstein.

Donnerstag kommt an:

Früh um 6 Uhr, die Post wie Sonntags, Abends um 9 Uhr. Vormittags um 9 Uhr, gleich wie am Montag.

Sonnabend kommt an:

Früh um 5 Uhr, die Post wie am Dienstag. Vormittags um 10 Uhr, wie am Mittwoch.

II. Verzeichniß der Post-Course in Alt-Strelitz.

Am Sonntag geht ab:

Des Nachmittags, die Post von Neu-Brandenburg, von da nach Friedland, Anklam, durch ganz Pommern, auch von Neu-Brandenburg nach Stavenhagen, Malchin, Teterow, Güstrow, und nach dem Mecklenburgischen und Holsteinischen.

Am Montag geht ab:

Vormittags, die Post auf Fürstenberg, Zednick, Dornienburg, Berlin; imgleichen durch Sachsen, Schlesien, Böhmen, Mähren, Oesterreich und Ungarn.

Des Abends, die Post auf Lichen, Templin, Prenzlau, Stettin und ganz Hinterpommern.

Des Abends geht auch die Post auf Neustrelitz.

Am Dienstag geht ab:

Des Nachmittags, die Post nach Neustrelitz.

Des Abends, die Post auf Hamburg durch Mirow, Wittstocck, Prißwalk, Perlberg, Lenzen und Boizenburg, nach der Holsteinischen, Hannöverschen und Braunschweigischen Landen. Durch den Postillion werden auch die Briefe in Wesenberg abgegeben.

Am Mittwoch geht ab:

Des Nachmittags, oder Abends, die Post nach Neustrelitz.

Des Abends, oder Nachts, die Post nach Neu-Brandenburg, Stavenhagen, Malchin, Teterow, Güstrow, und weiter durch ganz Mecklenburg; imgleichen auf Friedland, Anklam, und durch ganz Preussisch, und Schwedisch, Pommern.

Der Postillion giebt die Land-Briefe ab in Zechow, Usadel, Warlin, Gliencke und Sadelkow.

Am Freitag gehen die Posten ab, wie am Montag.

Am Sonnabend gehen die Posten ab,

wie am Dienstag; auch geht die Post nach Neustrelitz nach Ankunft der Neu-Brandenburgischen Post.

Ankommende Posten.

Am Sonntag kommt an:

Nachmittags, die Post von Neustrelitz.

Am Montag kommt an:

Vormittags, die Post von Neustrelitz.

Nachmittags, oder Abends, die Hamburger Post über Boizenburg, Lenzen, Perlberg, Prißwalk, Wittstocck und

Mirow; imgleichen aus dem ganzen Holsteinschen, Handverschen und Braunschweigischen Landen; auch bringt der Postillion die Briefe von Wesenberg mit.

Am Dienstag kommt an:

Mittags, oder Nachmittags, die Berliner Post über Oranienburg, Zednick und Fürstenberg, mit den Briefen von Schlesien, Sachsen, Böhmen, Mähren, Oesterreich und Ungarn.

Des Abends kommt an die Stettiner Post durch Prenzlau, Templin und Lichen, und bringt Briefe mit aus ganz Hinterpommern; auch kommt an die Post von Neustrelitz.

Am Mittwoch kommt an:

Des Nachmittags, oder Abends, die Post von Neubrandenburg, Stavenhagen, Malchin, Leterow, Güstrow, und dem ganzen Mecklenburgischen; imgleichen aus Neubrandenburg, Friedland, Anklam, und dem ganzen Preussisch- und Schwedisch-Pommerschen.

Des Nachts kommt an die Post von Neustrelitz.

Am Freytag kommen an die Posten, wie am Montag.

Am Sonnabend kommt an:

Mittags, oder Nachmittags, die Berliner Post, wie am Dienstag.

Nachmittags, oder Abends, die Neubrandenburger Post, wie am Mittwoch; imgleichen die Post von Neustrelitz.

III. Verzeichniß der Post-Course in Neustrelitz.

Am Sonntag geht ab:

Mittags um 12 Uhr, die Post auf Altstrelitz, Neubrandenburg, Friedland, Anklam &c. nach ganz Pommern; imgleichen von Neubrandenburg nach Stavenhagen, Malchin, &c. nach dem Mecklenburgischen.

Am Montag geht ab:

Morgens um 9 Uhr, die Post auf Altstrelitz, Fürstenberg, Zednick &c. Berlin, und nach der ganzen Mark Brandenburg; imgleichen nach Sachsen, Schlesien &c.

Ferner: Vormittags, nach Lichen, Templin, &c. und Stettin.

Am Dienstag geht ab:

Morgens um 7 Uhr, der Postbote nach Feldberg.

Mittags um 12 Uhr, die Post auf Altstrelitz, Mirow, Witt-

Wittstock, Prigwall, Perlberg, Lenzen, ic. Hamburg
und nach dem Holsteinschen.

Mittags um 12 Uhr, die reitende Post auf Wahren,
Güstrow ic.

Am Mittwoch geht ab die Post, wie am Sonntag.

Am Freytag geht ab die Post, wie am Montag.

Am Sonnabend geht ab die Post, wie am Dienstag.

Ankommende Posten.

Am Montag kommt an:

Nachmittags, die Hamburger Post durch Boitzenburg,
Lenzen, Perlberg, Prigwall, Wittstock, Mirow und
Altstrelitz; und bringt Briefe mit aus dem Dänischen
und Holsteinschen.

Am Dienstag kommt an:

Morgens, nach 6 Uhr, die reitende Post auf Wahren,
Güstrow ic.

Mittags um 12 Uhr, die Berliner Post.

Nachmittags, die Stettiner Post durch Prenzlau,
Templin, Lichen und Altstrelitz.

Am Mittwoch kommt an:

Abends, die Post aus Güstrow durch Teterow, Malchin,
Stavenhagen, Neubrandenburg und Altstrelitz, mit den
Briefen aus dem Mecklenburg- u. Holsteinschen; ferner
aus dem Pommerschen durch Anklam und Friedland.

Am Freytag kommt die Post an, wie am Montag.

Am Sonnabend kommt die Post an, wie am Mittwoch
und Dienstag.

Am Sonntag kommt an:

Nachmittags um 2 Uhr, die Post von Lichen, Templin ic.

IV. Verzeichniß der Post-Course in Fürstenberg.

Am Montag geht ab:

Mittags um 1 Uhr, die Post auf Zednick, Oranienburg,
Berlin ic. nach der Mark Brandenburg, Sachsen,
Schlesien, ic. der Postillion giebt die Landbriefe auf
dem Kreuzweg, und in Tornow ab.

Am Dienstag geht ab:

Früh um 6 Uhr, die Post auf Alt- und Neustrelitz, nach
Meckl. Schwerin, Pommern, Hamburg ic.

Am Freytag geht ab, wie am Montage, und

Am Sonnabend, wie am Dienstag.

Ankommende Posten.

Am Montag kommt an:

Mittags, die Post über Alt- und Neustrelitz aus Mecklenburg, Hannover, Braunschweig, Pommern &c.

Am Dienstag, früh die Post von Zednik, Berlin &c.

Am Freytag, wie am Montag.

Am Sonnabend, wie am Dienstag.

V. Verzeichniß der Post-Course in Mirow.

Am Montag geht ab:

Nachmittags um 2 oder 4 Uhr, bey schlimmen Wegen Abends um 7 und 10 Uhr, die Post nach Altstrelitz, und von da ins Mecklenburgsche und Pommern; imgleichen nach Lichen, Templin, Prenzlau und Stettin.

Am Dienstag geht ab:

Die Nacht auf den Mittwoch, die Hamburger Post auf Wittstock, Prizwalk, Perlberg &c.

Am Freytag geht ab, wie am Montag.

Am Sonnabend geht ab, wie am Dienstag.

Ankommende Posten.

Am Montag kommt an:

Nachmittags um 2 und 4 Uhr, auch Abends um 7 u. 10 Uhr, die Hamburger Post durch Perlberg, Prizwalk und Wittstock, mit den Briefen aus dem Holsteinschen und Brandenburgschen.

Am Dienstag kommt an:

Um 12 Uhr, Nachts, auch 2 Uhr früh, Mittwochs, die Stettiner Post durch Templin, Lichen und Strelitz; imgleichen die Neubrandenburgsche Post mit den Briefen aus dem Mecklenburgschen und Pommern.

Am Freytag kommt an: wie am Montag.

Am Sonnabend kommt an, wie am Dienstag auf den Mittwochen.

VI. Verzeichniß der Post-Course in Friedland.

Am Montag geht ab:

Morgens um 6 Uhr, die Post nach Anklam und von da

Am Dienstag

Morgens um 5 Uhr, nach Pasewalk &c. Berlin.

Nachmittags um 2 Uhr, nach Stettin &c.

Am

Am Mittwochen

um 8 oder 9 Uhr, nach Demmin, Rostock, Hamburg;

um 9 oder 10 Uhr, nach Greifswald und Stralsund,
dito auf Wolgast;

um 10 oder 11 Uhr, nach Usedom und Schwienemünde;

Abends um 10 Uhr, nach Neubrandenburg; geht von da

Am Mittwochen

nach Alt- und Neustrelitz, Mirow, Wittstock, Prizwalk,
Perlberg, Lenzen u. s. w. ins Holfsteinsche; und

Am Donnerstag

nach Stavenhagen, Malchin, Teterow, Güstrow, und
ganz Mecklenburg.

Am Freytag geht ab:

Morgens um 5 Uhr, die Post nach Anklam zc. wie
am Montag.

Abends um 10 Uhr, nach Neubrandenburg, wie
am Montag.

Ankommende Posten.

Am Montag kommt an:

Morgens um 5 Uhr, die Post von Neubrandenburg mit
den Briefen aus dem Mecklenburgschen, aus der
Churmark, aus Schlesien, Sachsen, Böhmen,
Oesterreich zc. imgleichen von Stettin.

Abends um 10 Uhr, kommt an die Post von Anklam mit
den Sonntag vorher angekommenen Briefen aus
Demmin, Rostock zc. Hamburg, und des Freytags
früh, die eingegangenen aus Greifswald, Stralsund,
Usedom, Schwienemünde, Wolgast und ganz
Pommern.

Am Donnerstag kommt an:

Abends um 8 Uhr, die Neubrandenburger Post, wie
am Montag.

Am Freytag kommt an:

Abends um 10 Uhr, die Anklammer Post, wie
am Montag.

Verzeichniß der Jahrmärkte.

Uldena, in Mecklenburg, Dienstag nach Johannis.
Anklam, 1. Mittwoch nach Reminiscere, 2. Montag nach Mariä Geburt; imgleichen 2 Wollmärkte, 1. den 10ten Junii, 2. den 18ten October.

Angermünde, 1. Frent. nach Aschermittwoch, 2. Montag vor Vitus Kram- u. Wollmarkt, 3. Donnerstag vor Gallus Kram- und Woll- auch Vieh- und Pferdemarkt.

Ahrensbaden, in Pommern, Mittwoch vor Martini, oder 8 Tage vorher.

Ahrenswalde, das 1ste 14 Tage nach Ostern, 2. Jacobi, 3. Sonntag nach Catharinen, 4. Sonnt. nach Michael.

Bahnen, das 1ste auf Oculi, 2. Erandi, 3. Sonntag nach Bartholomäi, 4. den 2ten Sonntag nach Michael Kram- und 2 Tage vorher Viehmarkt.

Barth, 1. Montag vor Fastnacht Vieh- und Pferdemarkt, 2. Mont. in der Margar. Woche Vieh- u. Pferdemarkt, 3. Donnerst. nach Michael Krammarkt, 4. Mont. in der Sim. Judä Woche Vieh- u. Pferdemarkt.

Belitz, den Dienstag nach Allerheil. oder vor Martini.

Bergen, auf Rügen, 1. Mittwoch vor dem stillen Frentag, 2. Mittwoch nach Pfingsten, 3. Mariä Geburt.

Bernitz, Vieh- und Krammarkt Dienstag nach Martini, fällt aber Martini auf einen Dienstag, so ist denselben Tag Markt.

Besitz, im Amte Boizenburg, hat 2 Vieh- u. Krammärkte, 1. am Mittw. nach Joh. 2. Mittw. nach Michael.

Bleckede, hat 4 Märkte, 1. Mittwoch nach Lätare, 2. auf Jacobi, 3. Mittwoch vor dem Sonntag vor Michael, 4. Mittwoch vor dem 1sten Advent.

Boizenburg, hält jährlich 3 Kram- und 3 Viehmärkte, das 1ste Krammarkt Mittwoch zwischen Reminiscere u. Oculi, 2. Mittwoch vor Pfingsten, 3. Mittwoch nach Sim. Judä, beyde letztere Kram- Pferde- u. Viehmarkt. Fällt aber Simon Judä auf einen Mittwoch, so ist an selbigem Tage das Markt. Das letzte Viehmarkt ist auf dem Mittwoch nach Gallen; fällt aber Gallen auf einen Mittwoch, so ist denselben Tag Markt.

Neubrandenburg, in der Mark, das 1. auf Pfingsten, 2. Mar. Geburt, 3. auf Michael, 4. auf Catharinen.

Neu,

Neubrandenburg, in Mecklenburg, 1. Mittwoch vor Reminiscere, 2. Mittwoch nach Mar. Heimsuchung, 3. Mittwoch nach Gallen; des Dienstags vorher allemal Vieh- und Pferdemarkt.

Braunschweig, hält 2 große freye privilegirte Messen, 1. Montag nach Lichtmess, 2. Montag nach Laurentii, und ein Jahrmarkt 8 Tage vor Weihnachten; imgleichen 2 Viehmärkte, das 1. Montag nach Lätare, 2. den Montag nach Johannis.

Brühl, 1. Donnerstag nach Oculi, 2. Donnerstag nach Kilianus, oder den Kilianus, Tag selbst, wenn selbiger ein Donnerstag ist, 3. Donnerstag nach Michaelis, alle drey Kram- Vieh- und Pferdemarkt.

Büchen, 1. Dienstag nach Judica, 2. Dienstag nach dem 2ten Sonntage vor Michaelis.

Neubuckow, 1. Mittwoch vor Georgii, Tag, fällt dieser Tag aber in der stillen Woche ein, wird Markt den Mittw. nach Ostern, 2. auf Petri Pauli; fällt aber Petri Pauli auf einen Sonnabend, Sonntag oder Montag, so ist es den Dienst. darauf, 3. Dienst. nach Gallen.

Bülow, 1. Donnerstag nach Lätare, 2. Dienstag nach Ulrichstag, 3. Donnerstag nach Gallen; fällt aber Gallentag auf einen Mittwoch oder Donnerstag, so ist das Markt 8 Tage nachher.

Camin, 1. auf Reminiscere, 2. Sonntag nach Trinitatis, 3. auf Kreuz-Erbdhung.

Collberg, 1. auf Invocavit, 2. nach Mar. Heimsuch. Ervitz, 1. den 8. Julii, wenn dies. auf ein. Sonnab. Sonat. od. Mont. fällt, den Dienst. hernach. 2. Kram- Vieh- und Pferdemarkt Dienstag nach Oculi, 3. Kram- Vieh- und Pferdemarkt Donnerstag nach Dionysii.

Dahlenburg im Hannoverschen; der Laurentii-Markt wird, wenn Laurentius auf den Sonnabend oder Sonntag fällt, am Montag vorher gehalten.

Damm, bey Stettin, 1. Montag nach Judica, 2. Montag nach Vitus, 3. auf Gallen.

Dambeck, ein Dorf, 1. auf den Dienstag vor Himmelfahrt, 2. Dienstag vor Mariä Geburt.

Damgarten, 1. Donnerstag nach Lätare Kram- Vieh- und Pferdemarkt zugleich, 2. Donnerst. vor Sim. Judä Viehmarkt, 3. Mittw. nach dem 1. Advent Krammarkt.

Dargun, 1. Mittwoch nach dem 1sten Sonntage nach

nach Trinitatis, Vieh, Pferde, und Krammarkt, 2. Mittwoch vor Sim. Judä, Vieh, Pferde, und Krammarkt; die Märkte stehen 2 Tage.

Dassow, Dienstag vor Martini.

Demen, ist ein Dorf, den Dienstag nach Johannis.

Demmin, 1. Dienstag nach Invocavit Pferde, u. Vieh, und Mittwoch Krammarkt, 2. den 1. Julii Kram- und Laaes vorher Pferde- und Viehmarkt; N.B. fällt der 1. Julius auf einen Sonnabend, Sonntag od. Montag, so ist den folgend. Dienstag Vieh, u. den Mittwoch Krammarkt; 3. Dienstag vor Mariä Geburt Pferde- Vieh, u. Mittwoch Krammarkt; 4. Montag vor dem 10. Nov. Pferde, u. Vieh, und Mittwoch Krammarkt.

Doberan, den Mittwochen nach Michaelis Kram- und Viehmarkt.

Dobbertin, Dienstag nach Misericordias Domini.

Doddersfen, oder Dobbens, ist ein Dorf, hat jährlich Markt auf d. Mittw. nach Johannis; fällt aber Johannstag am Mittwoch, so ist es den Mittwoch darnach.

Dömitz, 1. am Mittwochen vor Palmarum, 2. am Mittwochen vor Johannis, 3. am Mittwochen nach Bartholomäi, 4. den Tag vor Gallen; fällt solcher auf ein Sonnab. Sonnt. od. Mont. so ist es Freyt. vorher. Jedesmal wird auch zugleich Vieh- u. Pferdemarkt seyn.

Elbena, 1. den Tag nach Mar. Verk. 2. den Tag nach Joh. 3. den Tag nach Michael; fällt solcher auf ein. Sonnab. Sonnt. od. Mont. so ist es Dienst. hernach.

Eizen, bey Tribsees, Mittw. nach Miseric. Domini.

Mühlen-Eizen, 1. am Mittw. vor Ostern, 2. am 24. Junii, wenn aber solcher auf einen Sonnab. Sonnt. od. Mont. fällt, so wird es den folgend. Dienst. gehalten.

Feldberg, ein Amt im Strelitzischen, werden jährlich 2 Märkte gehalten, 1. allem. am Mittw. in der voll. Woche nach Pfingst. 2. Mittw. vor Martini, so aber Markt. auf einen Mittw. fällt, ist es den Mittw. vorher.

Fellahn, ist ein Dorf, 1. Mitw. vor Ostern, 2. Mittw. vor Johannis, 3. Mitwoch vor Michael.

Frankfurt am Mayn, 1. Osterdienstag, 2. Mar. Geb.

Frankfurt an der Oder, 1. Montag nach Reminisc. 2. Montag nach Margarethen, 3. Mont. nach Martini.

Franzburg, 1. Donnerstag vor Margarethen, 2. Donnerstag nach Gallen, Kram- und Viehmarkt.

Freys

Frehenwalde, in Pommern, 1. Oculi, 2. Himmel-
fahrt, 3. Sonntag nach Gallen, Kram- und Vieh-
markt einen Tag zuvor.

Friedland, 1. Dienst. nach Reminiscere, 2. Freyt. in
der voll. Woche nach Johannis, Tages vorher Vieh- u.
Pferdemarkt, 3. Vieh- und Pferdemarkt allein auf Bar-
thol. Tag, fällt dieser Tag auf ein. Sonnab. od. Sonnt.
so wird das Markt den Montag darauf. 4. Dienst. vor
Michael, Tages vorh. Vieh- u. Pferdemarkt.

Fürstenberg, 1. Freytag in der vollen Woche nach
Pffingsten, 2. Freytag nach Allerheiligen, den Tag vor-
her allemal Viehmarkt.

Gadebusch, 1. Afschermittw. 2. Kilian, fällt dies. Sonnab.
Sonnt. od. Mont, Mittw. drauf, 3. Dionysii; fällt
dies. Freyt. Sonnab. Sonnt. od. Mont, Dienst. drauf.

Gark, auf Rügen, 1. Montag nach dem 1sten Trini-
tatis, 2. Montag in der vollen Woche vor Michaelis.

Gläking, Dienst. nach Job., fällt aber Job. auf den
Dienst. so ist das Markt den Donnerst. in der Woche.

Snoven, 1. Donnersttag nach Judica, 2. Donnersttag
nach dem Zehnschen; so aber Johannis auf den Don-
nersttag einfällt, so wird es den Freytag darauf, 3.
Mittw. nach Dionysii; Diensttag vorh. ist Viehmarkt.

Goldberg, 1. Mittw. nach Reminiscere, 2. Dienstag
vor Johannis, 3. Dienstag nach Martini, des Tages
vorher ist allemal Vieh- und Pferdemarkt.

Grabow, 1. Donnersttag nach Fastnacht, 2. Freytag
vor Job. 3. Freyt. vor Dionysii, 4. Freyt. nach Mart.
Bischof, den Tag vorher ist allemal Viehmarkt.

Greifswald, 1. Jacobi, 2. Crispinus Viehmarkt,
3. Allerheil. Krammarkt.

Grevismühlen, 1. Donnersttag nach Lätare, 2. auf
Ulrichst., wenn solcher ein Donnersttag ist, sonst aber den
Donnersttag vorher, 3. auf Adolphustag, wenn solcher
ein Donnersttag ist, sonst aber am Donnersttag vorher.

Grimm, in Pommern, 1. Mittwoch vor Lätare, ist
Kram- u. Viehmarkt, 2. Johannis-Abend ist Kram- u.
Viehmarkt, 3. Donnersttag vor Michael Kram- u.
Viehmarkt, 4. Dionysius-Tag Viehmarkt, fällt Joh.
Abend und Dionysius auf einen Sonnabend, Sonnt.
und Montag, so ist am Dienstag Markt.

Grosen-Givik, Donnersttag vor Jacobi, fällt dies
ser

ser aufn Mittwoch oder Donnerstag, ist selbigen
Tage.

Grubenbagen, 1. Mittwoch nach Oculi, 2. Mitw.
vor Johannis, 3. Mittwoch vor Martini.

Güstrow, 1. Umschlag, 8 Tage vor Fastnacht Freyt.
in der 2. Woche Vieh- und Pferdemarkt, 2. Mitw. nach
Phil. Jacobi, 3. Mitw. nach Margar. 4. Mitw. nach
Mariä Geburt, so aber Margar. und Mar. Geb. am
Mitw. einfällt, so ist es denselben Tag, 5. Viehmarkt
auf den Freyt. in der Woche, da Sim. Judä einfällt.

Güglow, 1. Dienstag in der still. Woche Kram-
und Viehmarkt, 2. Montag nach Johannis Kram-
und Viehmarkt, 3. Dienstag nach Gall. Krammarkt,
und 8 Tage darauf Viehmarkt.

Hagenow, 1. am Mitwochen vor Fastnacht, sowol
Kram- als Pferde- und Viehmarkt; 2. Mittwoch
nach Jubilate; 3. auf Margarethen; fällt dieser
aufn Sonnabend, Sonnt. oder Montag, Mittwoch
nachher. 4. Mittwoch nach Dionysii.

Jabel, ein Dorf, 1. Mittwoch vor Heil. 3 Könige,
2. Mittwoch vor Ofern, 3. Mitw. vor Michael.

Jarmen, 1. Mittwoch vor Judica, 2. Mittwoch in
der Johannis- Woche, 3. Donnerstag in der dritten
Woche nach Dionysii.

Järnsdorf, 1. Dienstag in der stillen Woche, 2.
Dienstag nach Petri Pauli.

Neuen: Kahlen, 1. am Mitwochen und Donnerstag
in der Oserwoche, 2. Mittwoch nach Kreuz-
Erhöhung, 3. Mittwoch nach dem 1. Advent; Dienst-
vorh. ist Viehmarkt.

Kiel, 1. Umschlag auf Heil. 3 Könige, 2. Invocavit,
3. acht Tage nach Johannis, 4. acht Tage nach Michael.

Klitz, ist den Donnerstag nach Michaelis; fällt aber
Michael auf den Donnerst. ein, so ist es die Woche darauf.

Körchow, ein Dorf im Amte Wittenburg, hält Markt
auf den 4ten Julii. Fällt solcher auf einen Sonn- oder
Festtag, so wird es den folgenden Dienstag gehalten.

Krakow, 1. Vieh- und Krammarkt am Mitwochen
vor Georgii, 2. Vieh- und Krammarkt am Mitwochen
vor Margarethen, 3. am Mitwochen vor Catharinen
Vieh- und Krammarkt.

Kröpelia, 1. Mittwoch vor dem Palmsonntage, 2.
auf

auf Matthäi; fällt er auf einen Sonnabend, Sonnt.
oder Montag, so ist es den Dienstag hernach, 3.
auf den Mittwoch nach dem letzten Bettage, jedes-
mal Vieh- und Krammarkt.

Paage, 1. Johannistag, 2. Michaelistag; fallen
diese 2 Märkte aufn Sonnabend, Sonntag oder
Montag, ist Frentags vorher.

Landsberg, an der Warte, 1. acht Tage vor Pfing-
sten, 2. Sonntag nach Petri Pauli, 3. Michael.

Lassahn, 1. Mittwoch nach Johannis Vieh- und
Krammarkt, 2. Montag nach Michaelis Viehmarkt,
Dienstags Krammarkt, fällt Michael auf einen Montag
oder Dienstag, so ist es 8 Tage nachher.

Lauenburg, 1. Donnerstag nach Ostern, 2. Dienstag
nach Jacobi, das Viehmarkt den Tag nach Sim. Judä,
fällt aber Simon Judä auf einen Sonnabend, so ist
das Markt den Montag darauf.

Leipzig, 1. am Neujahrs-Tage, 2. Jubilate, 3.
Sonntag nach Michael.

Lenzen, 1. Dienstag nach Invocavit, 2. Diensta-
nach dem 2ten Sonntage nach Trinitatis, 3. Dienstag
vor Bartholomäi, 4. Dienstag nach Gallen.

Liebenwalde, 1. Montag nach Judica, 2. Mittwoch
nach Johannis, 3. Mont. vor dem Jednickischen Gallen-
markt, Tages darauf Krammarkt.

Loitz, oder Lötz, 1. Dienstag vor Polmarum, 2. auf
Viti Tag, fällt Vitus auf einen Sonnabend, Sonntag
od. Montag, ist Diebst. Markt; ist Vitus Festtag, so ist
es den 3. Tag darnach, 3. Dienstag, 8 Tage vor Michael,
4. auf Gallen, fällt Gallus auf einen Sonnab., Spant.
oder Montag, so ist den Frentag vorher Markt.

Lübbeen, 1. Donnerstag nach Ostern, 2. Donnerstag
in der vollen Woche nach Pfingsten, 3. Donnerstag nach
Bartholomäi; fällt aber Bartholom. auf einen Don-
nerstag ein, so wird es den folgenden Donnerstag.

Lübi, 1. Frentag nach Lätare, 2. Mittwoch nach
Johannis, 3. Donnerstag nach Gallen.

Lüneburg, 1. Montag nach Jubilate, 2. den Tag
nach Michael.

Ludewigslust hält jährlich 2 Märkte, nämlich den 6ten
May u. 12. Sept., und jedesmal zugleich Kram- und
Viehmarkt; fällt aber einer von diesen bestimmten Tagen
auf

auf einen Donnerstag, Freytag od. Sonnabend, wird der Fahrmarkt Mittwoch vorher, wenn er aber auf einen Sonntag od. Montag fällt, Mittwoch nachher gehalten.

Malchau, 1. Dienst. nach Estomihi, Tages vorher Viehmarkt, 2. Dienst. nach Dionysii, fällt dieser aufn Dienstag, so ist denselben Tag Kram- u. Viehmarkt.

Im Kloster Malchau werden auch zwey besondere Märkte gehalten, 1. Dienstag nach Palmarum, 2. Dienstag nach Johannis.

Malchin, 1. Dienstag und Mittwoch nach Estomihi, 2. Dienstag u. Mittwoch nach Georgii, 3. Dienst. und Mittwoch nach Johannis, 4. Dienstag und Mittwoch nach Michaelis. Sollten nun diese 3 letzten Tage am Dienstag oder Mittwoch fallen, so wird das Markt acht Tage hernach, und zwar am Dienst. allemal Vieh- u. Mittwoch. das Krammarkt gehalten.

Marlow, 1. Dienstag nach Johannis Vieh- u. Krammarkt, 2. Donnerstag nach Sim. Judä; fällt aber Sim. Judä auf einen Donnerstag, so ist es acht Tage hernach.

Messelin, ist den Montag nach Bartholomäi.

Meyenburg, 1. Dienstag nach Judica, 2. Freytag nach dem 2ten Trinitatis, 3. Dienstag nach Michael.

Mirow, 1. Donnerstag vor der still. Woche, 2. Mittwoch und Donnerst. der Johanniswoche, 3. den 2ten Mittwoch nach Gallen, Tages vorher Viehmarkt.

Möln, auf den Tag nach Martin Bischof.

Naumburg an der Saal, in Thüringen, 1. Grünen- donnerstag, 2. Petri Pauli Abend.

Neuhauß, hat 4 Märkte, 1. Dienstag vor Mariä Reinigung, 2. Dienstag vor Ostern, 3. Dienstag vor Allerheiligen, 4. Dienstag vor dem 4ten Advent.

Am Neukloster, 1. auf den Donnerstag in der 2ten Woche nach Trinitatis, 2. auf den Freytag nach Gallen.

Neukirchen, Kram u. Viehmarkt Dienst. nach Palm.

Neustadt- Eberswalde, 1. Uschermittwochen, 2. Mittwoch nach Cantate, 3. Simon Judä.

Neustadt, in der Mark, 1. 14 Tage vor Pfingsten, 2. auf Sim. Judä.

Neustadt, in Mecklenburg, 1. Dienstag nach Pätare, 2. Donnerst. vor Joh. des Täufers, 3. Donnerstag nach Sim. Judä, alle drey Kram- Vieh- und Pferdemarkte.

Par,

Parchim, 1. Dienstag nach Cantate, 2. Montag und Dienstag vor Michaelis. Auf der Neustadt, 1. Dienstag vor Jacobi, 2. Dienstag vor Martini.

Pasewalk, 1. Donnerstag nach Invocavit, 2. Dienstag nach Eraudi, 3. Dienstag nach Gallen.

Penzlin, hält 3 Fahrmärkte, und fallen allemal auf den Freyt. vor dem Neubrandenburgischen, in Mecklenburg; Donnerst. vorh. ist allemal Vieh- u. Pferdemarkt.

Perlsberg, 1. Dienstag nach Oculi, 2. Dienstag nach Petri Pauli, 3. Dienstag nach Allerheiligen; Tages vorher Viehmarkt.

Picher, ist ein Dorf, 1. Mittwoch vor Mar. Verkündigung, 2. Mittwoch vor Pfingsten, 3. Donnerst. vor Mar. Geburt, 4. Mittwoch vor dem Heil. Christ. Tage.

Plau, 1. Dienstag nach Reminiscere, 2. Dienst. nach Jubilate, 3. Dienst. nach Mar. Heimsuchung, 4. Dienst. vor S. Judä; Tages vorher allemal Viehmarkt.

Prenzlau, 1. Mont. nach Aschermittwoch, 2. den Tag nach Johannis, 3. Mont. vor Gallen, 4. Catharinen.

Pritzler, ein adeliches Guth, auf Mart. Bischof, falls er nicht auf ein. Sonnab. Sonnt. od. Mont. fällt.

Rakeburg, 1. Mont. nach Reminiscere, 2. Mont. nach Ostern, Vieh- und Pferdemarkt, 3. acht Tage nach Johannis, 4. Mont. vor Gallen Vieh- u. Pferdemarkt.

Rechentin, auf Catharinen. Tag.

Reck, an der Jhna, 1. Mittwoch nach Seragesimä, 2. Mittwoch nach Lätare, 3. Mittwoch nach Eraudi, 4. Mitw. nach Laurentii, 5. Mittwoch vor Gallen, allezeit Dienstags vorher Pferdemarkt.

Rehna, 1. Donnerstag nach Reminiscere, Kram- und Viehmarkt, 2. Kram- und Viehmarkt auf den Donnerstag in der Woche, da Medardus einfällt, und wenn er auch auf einen Donnerstag fällt, so ist selbigen Tag Markt, 3. allemal auf den Donnerstag der Woche, in welcher Simon Judä eintritt.

Ribnitz, 1. Mittwoch vor Mariä Verkündigung Viehmarkt, 2. Mitw. nach Kilian; fällt aber Kilian auf einen Mittwoch, so ist es den Mitw. hernach; 3. Mitw. nach Gallen, Kram. Tages vorher Viehmarkt.

Richtenberg, 1. am Dienst. nach Lätare, 2. den Freyt. vor Jacobi, 3. Dienstag nach Gallen, Kram- und Viehmarkt.

Rd.

Röbel, 1. am Dienst. nach Lätare, 2. Dienst. nach Vitus, 3. Dienstag nach Mariä Geburt, 4. Dienstag nach Sim. Judä; allemal den Tag vorher Viehmarkt.

Rostock, 1. Montag nach Invocavit, 2. Pfingst- und Trinitatis-Woche, 3. Michael-Abend Viehmarkt. Kloster Rühn, den Donnerstag nach Pfingsten Kram- und Viehmarkt.

Schönberg, im Fürstenthum Rakeburg, der 1. Mittwoch vor dem Palm-Sonntage, 2. Mittwoch nach der Dionysii-Woche; es wird jederzeit Kram- und Viehmarkt gehalten.

Schwaan, 1. Dienstag nach Gregorii, 2. Dienstag vor Jacobi, 3. Dienstag nach Dionysii; fällt aber Gregorius, Jacobus und Dionys. auf einen Dienstag, so wird den Tag Markt gehalten.

Schwerin, 1. Donnerstag vor dem Gründonnerstag, 2. den 15. Junii, 3. den 19ten Sept. jederzeit Vieh- und Krammarkt. In der Neustadt werden auch 2 Jahrmärkte gehalten, 1. am Mittw. vor dem 1. May, 2. acht Tage nach Gallen, den 24. October, jederzeit Vieh- und Krammarkt; fällt einer dieser Tage auf einen Freytag, Sonnabend, Sonnt. oder Montag, ist in den erstern beyden Fällen Donnerstags vorher, in den beyden andern Fällen, den Dienstag darauf.

Serrahn, hält Markt den Freytag vor Martini.

Stapel, das 1. Sonntag vor Himmelfahrt, 2. Sonntag nach Egidii, 3. Sonntag vor Gallen.

Stargard, in Mecklenburg, 1. Donnerst. nach Oculi, 2. Dienst. nach Cantate, 3. den Dienst. in der Quatemb. Woche vor Michael, 4. Freytag in der vollen Woche vor Weihnachten; allemal Tages vorh. ist Viehmarkt.

Stavenhagen, 1. Mittwoch nach Lätare, 2. Dienstag vor Jacobi Jahrmarkt, vorher Viehmarkt, 3. Dionysius, Tages vorher Viehmarkt; wenn aber Dionysius auf einen Sonnabend, Sonntag oder Montag fällt, den Freytag vor Dionysius Kram- und Donnerstags vorher Viehmarkt.

Sternberg, 1. Dienstag vor Ostern, 2. Mitw. vor Johannis, 3. auf Gallen, wenn aber der Tag einfällt auf den Sonntag od. Montag, so ist es den Dienstag hernach.

Stettin-Alt, 1. Mont. nach Mar. Himmelf. 2. Mont. nach Catharinaen, 3. Viehmarkt den Freytag nach Gallen.
Stral:

Stralsund, 1. vierzehn Tage vor Fastnacht Viehmarkt, 2. auf Vitus Krammarkt, 3. acht Tage nach Salen Viehmarkt, 4. auf Nicolai Krammarkt.

Strasburg in der Mark, 1. Dienstag nach Lätare, 2. Dienstag nach Margarethen, 3. Dienst. nach Martini.

Altstrelitz, 1. Mittw. vor Fasten, 2. Dienst. vor Himelfahrt Kram. Tages vorher Vieh. u. Pferdemarkt. 3. Mittwoch nach Dionysius, und Tages vorher allemal Viehmarkt, 4. Cyprianus: Tag Vieh. und Pferdemarkt, fällt Cyprianus auf einen Sonnabend oder Sonntag, so ist der Markt den Montag und Dienstag; fällt er aber auf einen Freyt., so ist den Donnerst. vorh. der Markt.

Neustrelitz, 1. Dienstag vor der stillen Woche, 2. den Tag nach Margarethen, 3. Dienst. in der vollen Woche vor Weihnachten; Tages vorher allemal Viehmarkt.

Stuer, Dienstag in der vollen Woche vor Weihnachten ist Vieh. und Krammarkt.

Sülze, 1. Mittwoch nach Oculi, 2. Mittwoch nach Margarethen, 3. den 8ten October; fällt aber dieser Tag auf einen Sonnabend, Sonntag oder Montag, so wird es den folgenden Dienstag gehalten.

Schia, 1. Dienstag vor Johannis, 2. Dienstag nach Simon Juda.

Seterau, 1. acht Tage nach dem Malchinschen, welches einfällt nach Estomibi, Dienstags Vieh. und Mittwochs Krammarkt, 2. abermal 8 Tage nach dem Malchins. das einfällt nach Johannis, Donnerst. Vieh. Freyt. Krammarkt; wenn ab. 8 Tage nach d. Malchins. MarkteMar. Heimsf. auf einen Donnerst. od. Freytag einfällt, so wird das Seterauer Markt 14 Tage nach dem Malchins. 3. nach dem 1. Nov. Dienst. Vieh. u. Mitw. Krammarkt.

Treptow, an der Tollensee, 1. Uscherm. Pferde- und Donnerstag Krammarkt, 2. die Woche vor Johannis, den Mitw. Vieh. u. Donnerst. Krammarkt, 3. Mitw. nach Dionysii Vieh. und Donnerstag Krammarkt.

Triebsees, 1. Freytag vor Lätare, 2. Montag vor Jacobi, 3. Freytag nach Maria Geburt.

Ufermünde, 1. Donnerstag nach Johannis, 2. Donnerstag nach Michael, Tages vorher jedesmal Viehmarkt; fällt Johannis oder Michael aber auf einen Donnerstag, so wird der Markt den darauf folgenden Donnerstag.

Usedom, 1. Dienstag nach Judica Kram- und Pferdemarkt, 2. Dienstag nach Maria Heimsuchung Kram- und Wollmarkt, fällt

fällt Mar. Heimsuch. auf einen Dienstag, so ist der Markt an selbigem Tage; 3. Mont. nach Dionysius, es sey denn, daß Dionys. auf ein. Mont. ist, so ist an selbigem Tage das Markt. **W**arcentin, hält nur ein Markt, nemlich den Dienstag nach Maria Heimsuchung.

Wahren, 1. Donnerstag nach Fastnacht, 2. Donnerstag nach dem Malchins. Johannismarkt, 3. Mittwoch vor dem Neubrandenb. Herbstmarkt, 4. Donnerst. in der 2ten Advents Woche, allemal den Tag vorher Vieh- und Pferdemarkt.

Warin, 1. Donnerstag und Freytag nach Ostern, 2. Dienst. u. Mitw. nach Creuzerböh., jederzeit Kram- und Viehmarkt.

Walkendorf, hält Markt den Dienstag nach Lätare.

Wangerin, 1. Mittwoch nach Cantate, 2. Freytag nach dem 13. Trinitatis, 3. Montag nach dem 3ten Advent Krammarkt, den Tag vorher allemal Viehmarkt.

Wanzla, hält Markt 8 Tage nach Eyddii, fällt Eyddius auf einen Sonnab. oder Sonntag, so ist am Montag der Markt.

Warnkenhagen, ein adl. Bauerndorf, so zu dem Guthe Zierstorf gehört, welches eine Meile von Teterow, eine Meile von Lage, und 2 Meilen von Güstrow belegen, hält Kram- und Viehmarkt den Dienstag in der vollen Woche vor Ostern, oder den Dienstag nach Jubica.

Werrin, Dienstag nach Creuzerböbung; fällt er am Dienstag ein, so ist der Markt eben denselben Tag.

Wesenberg, 1. Dienst. nach Oculi, 2. Freyt. vor Michaelis, 3. Dienstag nach Martin Luther. Tags vorher allemal Viehm.

Wilschnack, 1. Montag nach Eskomibi, 2. Montag nach dem ersten Sonntag nach Trinitatis, 3. Montag nach Allerheil., fällt nun solcher auf einen Sonntag, so ist der Markt den Montag darnach, Dienstag darauf sind die Krammärkte.

Wismar, 1. Montag nach Inuocavit, 2. Mittwoch vor Pfingsten, 3. das neu eingefeste Viehmarkt, Donnerstag, Freytag und Sonnabend vor Gallen.

Wirrenburg, 1. Mittwoch nach der Fasten, 2. Mittwoch vor Quasmodog., 3. Mittwoch vor Margar., 4. auf den Freytag nach Allerheil.; fällt dieses Fest auf einen Freytag, so ist denselben Tag Markt. Jederzeit Vieh- und Krammarkt.

Wittstock, 1. Mont. nach Quadrages. Viehmarkt, 2. Mont. nach Misericord. Dom. Vieh- und Dienstag Krammarkt, 3. Donnerstag nach dem Märktschen Bustrage, der im Anfang des Sept. einfällt, Vieh- und Freytags Krammarkt, 4. auf Catharinen Kram- Tages vorher Viehmarkt, wenn aber Catharinen auf einen Sonnabend, Sonntag oder Montag einfällt, so wird am Montag Vieh- und Dienstag Krammarkt.

Wollbeck, im Meckl. Strelitzischen, 1. auf Aschermittwoch, 2. Dienstag in der vollen Woche vor Johannis, 3. Dienstag nach Michaelis, des Tages vorher ist allemal Viehmarkt.

Wollgast, 1. Maria Geburt, 2. Sonntag vor Gallen.

Warrentin, 1. Freytag nach Johannis, 2. Freytag nach Gallen, Pferde- Vieh- und Krammarkt.

Faint, illegible text, likely bleed-through from the reverse side of the page. The text is arranged in approximately 20 horizontal lines.



Am Mittwoch
 um 8 oder 9 Uhr, nach
 um 9 oder 10 Uhr, nach
 dito auf Wolgast;
 um 10 oder 11 Uhr, nach
 Abends um 10 Uhr, nach

Am Mittwoch
 nach Alt- und Neustrelitz
 Perleberg, Lenzen u. s.

Am Donnerstag
 nach Stavenhagen, W
 ganz Mecklenburg.

Am Freitag geht ab:
 Morgens um 5 Uhr,
 am Montag.
 Abends um 10 Uhr,
 am Montag.

Ankommen

Am Montag kommt an:
 Morgens um 5 Uhr, die
 den Briefen aus der
 Churmark, aus C
 Oesterreich u. imgleic
 Abends um 10 Uhr, kom
 den Sonntag vorher
 Demmin, Rostock u.
 früh, die eingegange
 Usedom, Schwiene
 Pommern.

Am Donnerstag kommt an
 Abends um 8 Uhr, d
 am Montag.

Am Freitag kommt an:
 Abends um 10 Uhr,
 am Montag.

Stock, Hamburg;
 und Stralsund,

Schwiene
 münde;
 urg; geht von da

Stock, Prigwall,
 nsche; und

, Güstrow, und

Anklam u. wie

andenburg, wie

brandenburg mit
 schen; aus der
 hsen, Böhmen,

von Anklam mit
 en Briefen aus
 und des Frentags
 Wald, Stralsund,
 gast und ganz

urger Post, wie

ner Post, wie

Veri

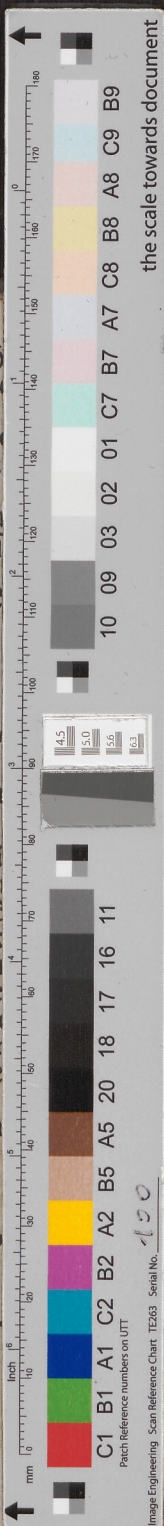

the scale towards document

Image Engineering Scan Reference Chart TE263 Serial No. 150