Rostocker Dokumentenserver
Dieses Werk wurde Ihnen durch die Universitätsbibliothek Rostock zum Download bereitgestellt.
Für Fragen und Hinweise wenden Sie sich bitte an: digibib.ub@uni-rostock.de

Verbesserter hamburgischer Banco-, Contoir- und Schreib-Calender : auf das ... Jahr Christi

1732

1732

http://purl.uni-rostock.de/rosdok/ppn1028948735

Band (Zeitschrift) Freier Zugang PUBLIC DOMAIN

L. A. 33.

T. e. 3015. b.

Universitäts Bibliothek Rostock
http://purl.uni-rostock.de/rosdok/ppn1028948735/phys_0002
DFG

T. e. 3015. b.

Universitäts Bibliothek Rostock
http://purl.uni-rostock.de/rosdok/ppn1028948735/phys_0003
DFG

Neujahrs-Geld
d. 1 Januar: 1732.

1) ~~Bauer~~ — ~~16 ßl~~
2) ~~Magd~~ ~~8~~ —
3) ~~[illegible]~~ ~~[illegible]~~ —
4) ~~Rector~~ ~~32~~ —
5) ~~Bettmädchen~~ ~~16~~ —
6) ~~Aufwärterin~~
~~beym tisch~~ ~~8~~ —
7) ~~Becker~~ — ~~16~~
8) ~~[illegible]~~ — ~~8~~
9) ~~Tambourr~~ ~~16~~
10) Madame Kuhnes
p 2 bout: Rheinw. 32
11) Buchbinder Stein 6
12) Wittwe Cornatzen
in Porchim pro
Frenzer Roquelor 1 rt 16 ßl

Ausgabe von
12 rl.

1) Küttmeyer pro
Futterung des Mantels 1 rl 6

2) Lieut: Jungen 1 " —

3) 2 Neue Hembde
p. Frenger und

4) 5 Neue Hembde
nahen lassen 2 " 2

5) Frenger ein
baar Neu Schu — " 32

6) Zucker und
Kringel — — " 16

7) Frenger pro
Wegnacht ein
Zucker — " 16

8) Kauffman pr
Neu Jahr — " 32.

9) Kauffmanns und
Apotheker Kinder — 12

10) Brandtweinken
Grab: 2 bout: 10

11) Einen Expreß
nach Grab 6.

Verbessert-Hamburgischer

BANCO-CONTOIR- Und Schreib-Calender,

Auf das 1732. Jahr Christi,

Darinn auch

Der Julianische Calender,

Denen Hrn. Kauff-Leuten und Correspondenten zu Dienste, angeführet, und mit Fleiß beschrieben von

HERMANN WAHN, Mathem.

Hamburg, gedruckt und verlegt von Conrad König, E. Hoch- Edl. Hoch-Weisen Raths Buchdrucker.

Universitäts Bibliothek Rostock
http://purl.uni-rostock.de/rosdok/ppn1028948735/phys_0006
DFG

Von den Finsternissen dieses 1732. Jahres.

Fünff Finsternisse zeiget uns dieses Jahr die Astronomische Rechnung, drey an der Sonnen und zwo an dem Monde. Von allen kommt uns aber nur eine grosse Mond-Finsterniß und eine gar kleine an der Sonnen zu Gesichte.

Die grosse und fast centrale Mond-Finsterniß, da der Mond recht mitten durch den Erd-Schatten gehet, begiebt sich den 1. Dec. Abends.



Der Anfang um 8 U. 44 M. 15 S.
Halb verfinstert 9 " 13 " " "
Gantz verfinstert 9 " 42 " " "
Das Mittel 10 " 31 " " "
Der Austritt 11 " 20 " " "
Halb Licht 11 " 48 " " "
Das Ende 12 " 17 " 30 "
Ist also gantz verfinstert 1 Stunde 38 Min.
Die gantze Währung 3 " " 33 " " 15 S.

Die kleine Sonnen-Finsterniß begiebt sich den 17 Decemb. Vormittags.

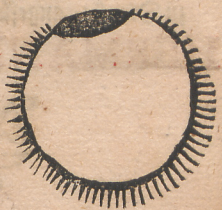

Der Anfang ist um 9 Uhr 31 M.
Die grösseste Verfinsterung um 10 Uhr 4 M. biß 10 M.
Das Ende um 10 Uhr 45 M.
Die Währung ist 1 St. 14 M.
Die Grösse ist allhier nur 1 Zoll 13 Min. oder 1 1/4 Zoll an dem Ober-Theil der Sonnen. Der Anfang ist oben etwas zur Lincken der Sonnen-Scheibe, das Ende oben etwas zur Rechten.

Erkänntniß der Characteren:


Der Neue Mond
Das Erste Viertel

Der Volle Mond

Das Letzte Viertel.
Gut Aderlassen.

Außerwehlt Aderl.
Gut Schröpffen.
Gut Säen gut Pfl.
Gut Holtz fällen
Unglücklich
∴ gut Artzneyen
V. Vormittag
N. Nachmittag

Die Zwölff Himmlische Zeichen.

Widder	Löw	Schütz.
Stier	Jungfrau	Steinbock
Zwilling	Waag	Wassermann
Krebs	Scorpion	Fische.

Die Sieben Planeten.

♄ Saturnus	♂ Mars	♀ Venus	☽ Mond
♃ Jupiter	☉ Sonn	☿ Mercurius	

Man zählet in diesem Jahr nach dem

Verbesserten (Calender)		Julianischen
4	Die Gülden Zahl	4
5	Der Sonnen-Circul	5
10	Römer Zinßzahl	10
3	Epactæ	14
F. E.	Sonntags-Buchstab	B. A.
8 Wochen	Zwischen Weynacht	8 Wochen
4 Tage.	und Fastnacht	0 Tage.
10 April.	Der Osterliche Vollmond.	
13 April.	Das Heil. Oster-Fest.	

Universitäts Bibliothek Rostock
http://purl.uni-rostock.de/rosdok/ppn1028948735/phys_0008
DFG



JANUARIUS.

1 Neu Jahr ♑ Der (21 Ch. Apost.
Anfang sey mit GOTT!

2 Abel Seth ♒ Kalt, (22 Beata

Neü Jahrs Gelder
ausgetheilet:

der Brauer — — — —	16 ßl
sein Knecht — — —	8
Rector — — — —	32
Bettmädchen —	16
Aufwärterin beym Tische — — —	8
Becker — — — —	18
la porteuse —	8
Tambour —	16
Stadt-Musicant	32
p Kleinigkeit zum Neüen Jahr an Kinder	16
2 bouteill brandtewein von Grubow —	10 -

Verbess. Januarius. Julian.

3 Enoch [illegible] naß, (23 Victoria

4 Mathus. [illegible] 6 U. (24 Ad. Eva
43 Ab.

An die frau Carnatzen in Parchim
bezahlt p. Tuchm. Frangers Raquelor
1 rl 16 ßl

Extra p. Wein 7

Madame Kuhnen in Suerin
2 bouteil Rheinwein 32

Buchbinder Stein 2 Calender 6.

5 Simeon [illegible] windig, (25 Christtag

Extra 1 bouteil Wein 7 ßl

Verbess. Januarius. Julian.

Von den Weisen, Matth. 2.	Tödtung der Propheten.

6 F. H. 3 K. [illegible] klar, (26 C. Steph.

Extra 2 bouteil. wein 14 ßl

7 Julianus [illegible] Frost: (27 Joh. Ev.

8 Erhard 9 [illegible] Wetter, (28 Kindertag

An die Dunckelmannsche bezahlt
p. Bette des Jungens von Michael
bis Weynachten 1731 — 1 rthl
laut Quit.

Extra pro Wein — — — 7 ß 0

Universitäts Bibliothek Rostock
http://purl.uni-rostock.de
/rosdok/ppn1028948735/phys_0014
DFG

9 Beatus ✠ es wird (29 Noah

p 30 Stück allerhand Pappen aus der Papier Mühle p buchbinder Stein in Suerin bezahlt — 40 ßl.

10 Paul Eins. ✠ windig, (30 David

Extra p wein — — 6 ßl.
presente Pastore Ne
sensi
Ein Compagnie verspielt 15 ßl.

11 Hyginus ✠ ✠ (31 Sylvester

Ausgabe p Tucker und
frangerst Leinwand — 6 ßl.

12 Reinhold. ✠ (1 Neu Jahr

Januarius.
5 U.
9 Morg.

Verbess. Januarius. Julian.

JEsus 12 Jahr alt, Luc. 2.	Von der Flucht.

13 F. 1 Ep. ✠ Schnee, (2 B. n. N. J.

Von Sermo 4tam partem Salarii
auf Weynacht gefällig bekommen aus
der Kasten — 12½ rl

14 Felix ✠ gelinde, (3 Enoch

Nach Boittenbourg abgereiset
mit des Verwalters von Wabel Gespann
zur Reise aus fürstl. empfange 4 rl
laut Rechn. beleget 3 rl 20 ß
das übrige habe wieder zurück gegeben

15 Maurus ✠ feucht, (4 Mathusal.

An Mons: Wachsmann geschenkt
1 rthlr zum Neu Jahr

In Hagenow eine Damastene Serviette
zum Thee und Coffee gekauft p. 32 ß

Hr. Wilcken.

Eine Kaufmanns Rechn. Noll aus bezahlt
mit 2 rl 32 ßl unterschrieben.

An Mons: Jahnken p Auslage mei-
nes gelben Camisols und an
den Kleinigkeiten laut unter-
schriebenen Rechn. bezahlet $5\frac{2}{3}$ rl

16 Marcell9 ✠ ✠ (5 Simeon

von Boitzenb glücklich retour
nirt Abends um 6 Uhr.

17 Anthoni9 ✠ fein (6 H. 3 Kön.

Heute habe ich mein fürstl. Quartal
von Michaël bis Weynachten 1731
mit 37½ rl. wohlvergnüglich em-
pfangen gegen Quitung.

18 Prisca ✠ ☉schein, (7 Julianus

für die aus Rostock eingesandte
Jährliche Impresa von 1731 bis 1732
baar bezahlet — 2 rl. 16 ßl.

19 Sara ✠ ✠ (8 Erhardus

Verbess. Januarius. Julian.

Hochzeit zu Cana, Joh. 2.	JEsus zwölf Jahr alt.

20 F. 2 Ep. ♒ C 9 U. (9 B, 1 Ep.
Fab. Seb. 23 Mor.

Beym Schloßküster Gevatter gestanden - - - 2 rl 24 ß

21 Agneta ♒ ☉ in ♒ (10 P. Eins.

An Kleinigkeiten p Kleinigkeiten ausgegeben - - - - 8 ß

22 Vincent. ♒ ziemlich (11 Hyginus

An den Schneider Löhse nach Hauch gesandt p facon mein alten grün Rock umzuwenden mit Knöpffe und allem Zubehör 4 rthlr.

Ein Überzug zum Nacht-Cami
hol 4 Ellen --- 1 rl

An den Jager Plaenert zu Vollaus
bezahlung einer von seiner Stel frau
restirenden Waschrechnung à 7 rl heute
annoch den Rest mit 3 rl vergütet
die 4 rl habe vor Weynacht abgetragen.

~~p Ausfertigung eines Ernsten~~
~~Decrets an Christian Kohlhaar~~
~~der die Schulstelle zu Gabe-~~
~~lis [illegible] von [illegible]~~
~~Inforde 2 mal bekommen~~
~~d. 23 Feb. 24 ßl~~

bezahlt

p reparation meiner Schuh ~~und~~ 11 ßl
und Tischer für einige brodte ins Cabinet
10 ßl
ein Garten fouteral - - - 8 ßl

Pro memoria
des Herrn Müller in
Hermannshagen
für Reparation der
ordinairen Mühlen
die Gebäude betreffend
d. 24 Jan: 1782

Universitäts Bibliothek Rostock
http://purl.uni-rostock.de/rosdok/ppn1028948735/phys_0024
DFG

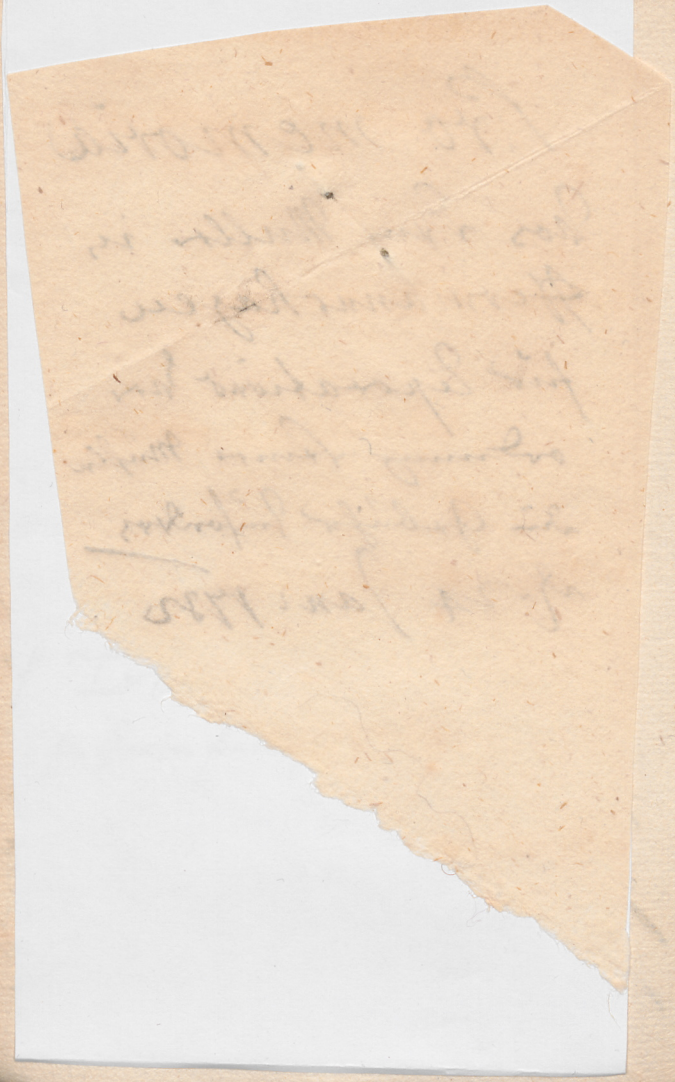

Universitäts Bibliothek Rostock
http://purl.uni-rostock.de/rosdok/ppn1028948735/phys_0025
DFG

Verbess. Januarius. Julian.

23 Emerentia ☾ Frost- (12 Reinhold.

24 Timothey ☾ Wetter, (13 Hilary

25 P. Bek. trübe, (14 Felix

26 Polycarpy (15 Maurus

Verbess. Januarius. Julian.

Aussätz. u. Gichtbr. Matth. 8.	Hochzeit zu Cana.

27 F. 3 Ep.  1 U. (16 B. 2 Ep. 23 Nm.

28 Carolus (17 Anthon.

29 Samuel klar, (18 Prisca

30 Adelgunda [redacted] es wird (19 Sara

Morgens um 7 Uhr habe ich mit Gott die Han
noversche und Braunschw. Reise angetreten

31 Virgilius [redacted] trüb, (20 Fab. Seb.

FEBRUARIUS.

1 Brigitta [redacted] Schnee, (21 Agneta

Morgens um 9 Uhr bin ich Gott sey dank
glücklich in Hannover angekommen.

2 M. Rein. [redacted] [redacted] (22 Vincent.

Verbess. Februarius. Julian.

Schiffahrt Christi Matth. 8. | Aussätz. und Gichtbr.

3 F. 4 Ep. ♃ ☽ 4. U. (23 B. 3 Ep. 38 Morg.

Nachmittags erhielte ich meine gute Expedition von Hr. Johann Rath v. Alvensleben in Hannover

4 Veronica ♃ fein (24 Timotheus

Morgens um 8 Uhr ging ich mit der ordinairen Post von Hannover ab nach Bronsnic und kam abends um 7 Uhr alda glücklich an, logirte bey einem Kauffmann Prester am Marckt. und speisete bey Hr. Sandhagen.

5 Agatha ♃ klar, (25 Pauli Bek.

Starb der Hochgraf von Bothmer in London, als Sr. Königl. Maye ~~in Engell~~ von Groß Britannien und Churfürstl. Durchl. zu Braunschw. Lüneburg Erster Geh. Rath und Staats-Minister.

6 Dorothea ziemlich (26 Polycarp.

Schrieb ich von Stronehnic ab an Hermann Christian Ludewig nach Neustadt mit d. Post über Celle und Danneberg.

7 Richard 9 Frost (27 Chrysost.

Schrieb ich an meine liebe Mutter u. Hr. Vetter Wendebors in Nordhausen mit denen Gebrüder Riemann daselbst

8 Salomon Wetter, (28 Carolus

9 Apollonia (29 Samuel

Schrieb ich von Stronehnic ab an Cammer Junker von Klein nach Neustadt über Celle und Danneberg.

Vom Weinberg, Matth. 20.	Schiffahrt Christi.

10 F. Sept. ☾ 11 U. (30 B. 4 Ep. 31 Ab.

11 Euphrosin ☾ ziemlich (31 Virgili 9

Morgens um 9 Uhr gingen der Hertzog von Lothringen in begleitung des Hertzogs Ferdinand Albrecht von Bevern und seiner 2 ältesten Printzen von Braunschw. ab nach Berlin p Halberstadt und Magdebourg.

Februarius.

12 Eulalia ☾ klar, (1 Brigitta

Schrieb ich an Se Wendeborn und meine liebe Mutter nach Nordhausen durch einen Conditor, Nahmens Brukner der Se Sikels Tochter hat. cum annexo einer Schachtel mit Confecturen und wein.

13 Benignus ☩ kalt, (2 M. Rein.

Erhielte ich meine Expedition Abends um 7 Uhr von Se Geh: Rath Mimchhausen in Braunschw.

14 Valentin ♁ naß, (3 Blasius

Gegen Mittag reisete ich mit einem extra wagen von Braunschweig ab nach Mecklenbourg
blieb Nachts in Dahldorp 1½ Meile von Giffhorn auf der Seite

15 Faustinus ♁ ✠ (4 Veronica

blieb Nachts eine Meile diesseit Rodendieck in Sulendorp

16 Juliana ♁ Regen, (5 Agatha

Kam Mittags um 1 Uhr glücklich in Hitscher an und ging selbigen Nachmittag bey gefahrl. Lastbrechen des Eises über die Elbe und blieb Sonntags Nachts in Wehningen.

Verbess. Februarius. Julian.

Vtererley Acker, Luc. 8.	Vom Weinberg.

17 F. Sexag. ♒ fein (6 B. Sept.

Heute Mittag bin ich durch Gottes gnädige Hülffe von Hannover und braunschw. glücklich wiederum in Neustadt angekommen.

18 Concordia ♒ trocken, (7 Richard.

Morgens ging der Haußhoffmeister Tabor mit einer fürstl. Expedition von Neustadt wieder zurück nach Lucrin.

19 Sim. Ap. ♓ ☾ 2 U. 48 Fr. ☉ in ♓ (8 Salomon

Reisete Mons: Hafft nach Boitzenbourg
wegen des Boitzenb. Elbzoll-Dienstes
mit 3 recommendation Schreiben 1) an die
subdelegirte daselbst 2) se Geh: von Alvensleben
in Hann: und 3) se Geh. Rath von Munch-
hausen in Braunschweig.

Die Abreise des Hafften war

20 Euchari9 ziemlich (9 Apollonia

21 Esaias klar, (10 Scholastica

Androsy Sixel von Conow
p Caffee und andere Unkosten 16 ßl

22 Pet. St. etwas (11 Euphrosin

2 bauteil Wein bezahlt — — " 14
verspielet — — — — — " 10

23 Serenus Frost, (12 Eulalia

Dohnsteine älteste Tochter noie ihre
mutter von mir baar gelehnet 1 rl 16 ßl

p Ausfertigung einer fürstl. Ver-
ordnung wegen besetzung einer Schultzen
Stelle vor Christian Bohnsack in Tabelitz
bekommen 24 ßl.

Blinder am Wege, Luc. 18.	Viererley Acker.

24 F. Quinq. Schalttag windig, (13 B. Sex.

Eine bouteil wein bezahlt à 8 ßl

25 Matth. 11 U (14 Valent: 36 Ab.

26 Fastnacht Schnee, (15 Fausting

Heute habe frühfebsen an die Thür zur linken hand gelegt.

Universitäts Bibliothek Rostock
http://purl.uni-rostock.de
/rosdok/ppn1028948735/phys_0044
DFG

27 Ascherm. [redacted] Hagel, (16 Juliana

28 Leander [redacted] (17 Alexander

von Kauffmann Wilckens ein Hut Zucker à 4 3/4 ℔ unbezahlet haben lassen.

29 Justus [redacted] Regen, (18 Concordia

MARTIUS.

1 Albinus [redacted] (19 Sim. Ap.

~~An den Frantzosen Schuster in Grabow baar geliehen — — — 2 ℔~~

bezahlt den 28 April a.c.

Pudre gekauft — — — 4 ℔

andere Kleinigkeit 4.

Verbess. Martius. Julian.

Von der Versuch. Matth. 4.	Blinder am Wege.

2 E. Quadr. ~~Ver~~gelinde, (20 B. Quinq.

Extra ausgegeben — — — 16 fl.
Dito wein — — — — 8.

3 Kunig. ♒ ☽ 4 U. (21 Esaias
57 Nm.

Heute hatte die begebenheit, daß ich mit einem brande in die Lantzley Stube fiel und an der Stirn schaden litte.

4 Adrianus ♒ feucht, (22 Fastnacht
Pet. Stulf.

p silbern degen des Cammerjunckers nach Gastrow geschickt — — 8 fl.

Heute früh ging der Breiter Lirow nach Suerin mit einer fürstl. ordre an den Hauptheffen. Tabor auch einem ordre maßigen Schreiben an denselben von mir.

Heute habe das Mistbette besäet mit
1) Kreste, 2) Sallat und 3) Kohlsaat. Rt 4ten

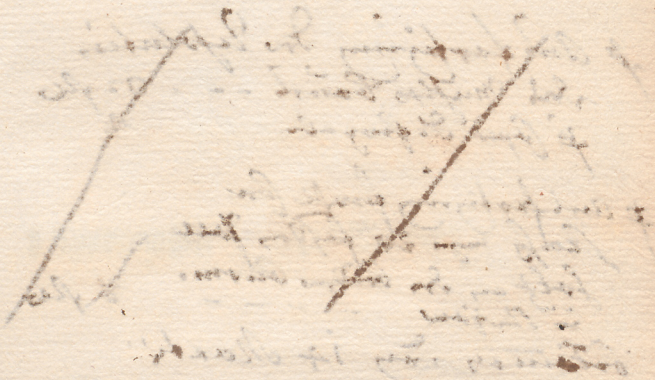

Spinat gesäät vorne im Garten -

~~p Ausfertigung der Resolution des Muhlen Baues - - - 32 ßl~~
~~p Copia d. Eingabe 4~~

~~p Ausfertigung furstl. Ehrenhuß mit 20 fachen Poll holtz an der Bauer Burm. in Nutzow - - - - 8 ßl~~

bekommen den 14 Martii

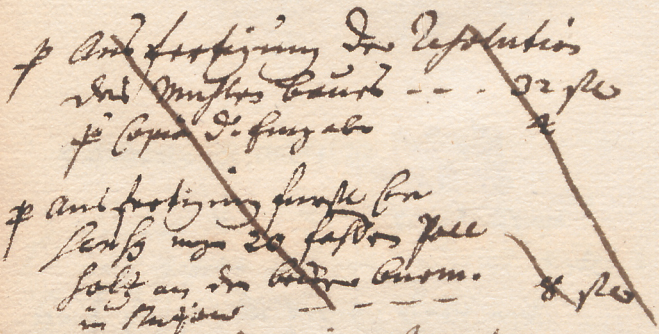

Verbess. Martius. Julian.

5 Quatemb[illegible] fein (23 Aschermi.

[illegible]

6 Gottfried [illegible]bequem (24 Schaltag

[illegible]

7 Perpetua [illegible] Wetter, (25 Matthäy

8 Cypriany [illegible] [illegible] (26 Claudian.

[illegible]

Verbess. Martius. Julian.

Canan. Weib, | Von der Ver-
Matth. 15. | suchung.

9 E. Rem. ziemlich (27 A. Quadr.

10 Michäus klar, (28 Leander

11 Constant. 6 U. 2 Ab. (29 Justus

Martius.

12 Gregorius ♁ trüb, (1 Quatem.

Abends kamen Herma à Mirow nebst der Prinzessin Schwester in Prinzen in Neustadt an

13 Ernestus ♁ ✠ (2 Simplicius

Wurde die Princessin getauffet von H. Mag: Becker u. ihr der Nahme Amalia beygeleget, die Hohen Taufbathen sind gewesen, die Königl. älteste Prinzessin von Dennemark; der H. Herzog in Bevern durch und Fürst von Lauderhausen

14 Zacharias ♁ Oschein, (3 Kunig.

Sind mir 44 Stl. p. Ausfertigung der Veranda. wegen des Mühlenbaumes

36 Stl.

auch 8 Stl. wegen Ausfertigung eines Fürstl. Consist. auf 20 Fahden Holz aus Kuhlen eingesandt worden

15 Longinus ♒ ♋ ♃ ♓ (4 Adrianus

Besess. u. Stumm. Luc. 11.	Cananäisch Weib.

16 E. Oculi klar (5 A. Remin.

Heute bin ich nach Grabow ge-
wesen, weilen nicht in der Kirche
gehen konte wegen des Platzes
Unkosten p. Fuhre und sonst 36 fl

17 Gerdrin dürre (6 Gottfried

18 Patritius Wetter, (7 Perpetua

Verbess. Martius. Julian.

19 Joseph9 ♒ ☾ 4 U. 44 Nm. (8 Cyprian9.

20 Matrona ♓ ☉ in ♈ (9 Prudent.
Tag und Nacht gleich.

21 Benedict. ♓ scharffer (10 Michäus
Soll ich auf Ernst Befehl einen
Kb. machen.

22 Raphael ♈ Wind, (11 Constant.

Von 5000 Mann, Joh. 6.	Besess. und Stum̄.

23 E. Lätare [redacted] noch (12 A. Oculi Gregorius

Heute ging die angelegentl. Expedition wegen D. Demeure-affaire nach Wien ab 1) Literae ad Imperat: 2) Prinz Eugene 3) R.H.R. Präsid: Gr. v. Wurmbrand 4) R.H.R. vice Präsid: Gr. v. Metsch. 4) der von Dankelmann.

24 Casimirus [redacted] klar, (13 Ernestus

25 M. Verk. [redacted] trocken (14 Zacharias

26 Emanuel [illegible] 8 U. (15 Longin9
50 Morg.

27 Gustavus [illegible] kalte (16 Gabriel

Sacrâ Synaxi usus grabovie.

Ausgaben — 2 rt 16 ßl
Noch an Albers Kind — 16 ßl

28 Gideon [illegible] dürre (17 Gerdrut

29 Eustachi9 [illegible] Lufft, (18 Patritius

Verbess. Martius. Julian.

JEsu Steinigung, Joh. 8. | Von 5000 Mann.

30 E. Judica ✠ scharffe (19 A. Lätare

31 Detlaus ✠ Winde, (20 Matrona

APRILIS.

1 Theodora ✠ trübe, (21 Benedict.

2 Mar. Eg. ☾ 7 U. (22 Raphael
32 Morg.

p 4 Eichene Posten und Sagerlohn in Garten bezahlet - - - - 20 fl

3 Ferdinand. ☾ windig, (23 Theodor.

4 Ambrosi9 ☾ klar, (24 Casimir9

5 Maximus ☾ ✝ (25 M. Verk.

Einreit. Christi, Matth. 21.	JEsu Steinigung.

6 E. Palm. ☧ noch (26 A. Judica

7 Aaron ☧ klar (27 Gustavus

Nach Boitenl. gereiset
ein Wiesenkrahn. darzu bezahlt
bekommen à 5 rthl 20 gr.

8 Liborius ☧ Wetter, (28 Gideon

Verbess. Aprilis. Julian.

9 Bogisla 9 trocken, (29 Eustachi 9

abends [illegible] rebonnirt.

10 Gründ. 11 U. 15 Vm. (30 Adonias

Meiner lieben Mutter Geburtstag.

11 Stillfr. (31 Detlaus

Aprilis.

12 Julius (1 Theodora

Verbess.	Aprilis.	Julian.
Aufersteh. Christi, Marc. 16.		Einreitung Christi.

13 E. Ostern ☽ gelinde (2 A. Palm.

14 Osterm. ☊ und (3 Ferdinand.

15 Osterd. ☊ feucht, (4 Ambrosius

Dem ambtm Behrer einen Fuhl
bret an Holstein Klöm ausgefertigt
wegen revocirten Pass wofür er
mir bezahlung versprochen

16 Carisius ☁ warm, (5 Maximus

17 Rudolph9 ☁ trüb, (6 Gründon.

18 Valerian ☁ ☾ 2 U. 42 fr. (7 Stillfr.

~~Im fünfte Ausfertigung des Ambts Un-~~
~~trolh aus Lutzenhen und Kattenhagen~~
~~7 Secretarius Engel ausgesetzt à 16 fl.~~
~~empfangen d. 29 Aug. vos se Secret: Engel~~

19 Timon ☁ ☉schein, (8 Liborius

Verschloss. Thür, Joh. 20.	Auferstehung Christi.
20 E. Quasi. ♒ ☉ in ♉	(9 A. Ostern
21 Adolarius ♒ klar,	(10 Osterm.
22 Cajus ♒ ✠	(11 Osterd.

Verbess. Aprilis. Julian.

23 Georgius gut (12 Julius

24 Albertus 5 U. (13 Justinus
39 Nm.

Reiste Mons: Wachsmann Abends
von Neustadt ab nach Wiesenbourg
zu meinen Hr. Vetter Theurkauffen.

25 Marcus Aprill (14 Tiburtius

26 Ezechias Wetter, (15 Olympia

Ein Hut zu der von Kauffmann Wilckens
abholen lassen auf Credit, wieget ℔

Vom guten Hirten, Joh. 10.	Verschloss. Thür.

27 F. M. D. Strocken (16 A. Quasi.

Eine Klappe ins Gartenhauß machen lassen, und an Mstr. Rothefur p Nagel und Tennegeld alles in allen bezahlt 21 ßl.

28 Vitalis Su. schön (17 Rudolph.

An den Schuster Reuch in Grabow p 2 paar Schuh für mich und 1 paar für den Fenger bezahlt . . . . . 3 rl 8 ßl

NB. abgerechnet 2 rl so ich dem Schuster den 1 febr: angeliehen habe

29 Reinm. Wetter, (18 Valerian.

Aus Fürstl. Cassa das Quartal von Weynachten bis Ostern 1772 mit 37½ rl empfangen,

Aus Fürstl. Chatoul das Supplementum nehml. 12½ ~~rthl~~ immediate von Sermo den 3ten huyg empfangen.

Von dem Cammerschreiber Jahnken
gegen Ausstellung einer Obligation
und Wiederbezahlung auf instehendes
Michaël Quartal, baar empfangen
50 rthlr alte 2/3 st du voll.

Hievon dem Apotheker Gruben in Neu
stadt gegen Quit: angeliehen 6 rthlr.

An Kauffmann Klein zu Hollandsche
zahlung einer gantz Rechn. laut Quit
bezahlt - - - - - - - 3 rl 12 ßl

An den Zinngießer Polchow in Grabow
laut Quit bezahlet - - - - 1 rl 40 ßl

Ein fuhder Busch im Garten - - - 7 ßl
p Hoffen und bande der Neuen Garten
Thur bezahlet 14 ßl
Bier - - - 4
An Chorup p Eichenholtz zu Garten Thur
20 ßl
Mahlenholtz - - - - 12

30 Erastus ✠ (19 Timon

Heute bin ich nach Grabow gewesen und auf Abschlag p. Schuld an Mademoiselle Lengerichen bezahlt 10 rthlr

MAJUS.

1 Ph. Jac. ✠ D 11 U. (20 Sulpitius
40 Ab.

2 Sigism. ✠ trocken, (21 Adolarius

3 ✠ Erfindl. ✠ windig, (22 Cajus

Von Ambtmann Behrens wegen seiner Hol steinischen Pachtung und Fuhrbriefes empfangen 1 rl 16 ßl

Vormittags kam Mons. Wachsmann gesund und wohl von Wiesenh. Mond nach Neustr.

Ueber ein kleines, Joh. 16.	Vom guten Hirten.

4 E. Jubil. ☧ ziemlich (23 A. Mis. D. Georgius

5 Gotthard 9 ☧ trocken (24 Albertus

6 Aggäus ☧ Wetter, (25 Marcus

der Wittwe Dunckelmannsche für bettheüer von Weynacht bis Ostern 1 rthl bezahlt laut Quit

Noch Macherlohn für Garten Zaun und
Thür-Pfosten ~~[illegible]~~ einzusetzen - 26 fl.
Verspielet - - - - 8
andere Unkosten - - - - 4 fl.
p ein Eisern Anwurf an die
Thür - - - - - 4 fl.

Arbeitslohn und extra im Garten
ausgegeben - - - - 8 fl
p eine Neüe thür an Tischler
Bettführ bezahlet - - - 28
p latten zu schneiden an
die Hütte und 2 bretter
ins Lusthauß, auch anzu
schlagen - - - - - 24
Nagel und trinckgeld - - 8

Verbess. Majus. Julian.

7 Domicilla ☉ ☽ etwas (26 Ezechias

℔ Sesmo Zu Steinmanns haußzeit
fünf Maß und Quartierum Wein
angelegt - - -

Verbess. Majus. Julian.

Christi Hingang, / Ueber ein
Joh. 16. / kleines.

11 E. Cantate ☽ feucht, (30 A. Jubil.

Majus.

12 Liberatus ☽ ziemlich (1 Ph. Jac.

13 Servati 9 ♏ warm, (2 Sigism.

an Frenzer für Reinigkeit be-
zahlt - - - - - - 4 fl.

Universitäts Bibliothek Rostock
http://purl.uni-rostock.de
/rosdok/ppn1028948735/phys_0088
DFG

3½ Elle gelb Unterfutter zum Frenzers
Kleide à Elle 11 ß gekaufft v.
Wilken facit — — 41 ß

Universitäts Bibliothek Rostock
http://purl.uni-rostock.de
/rosdok/ppn1028948735/phys_0089
DFG

14 Christiern klar, (3 Erfind.

15 Sophia trocken, (4 Florianus

Zu Kerni Geburthstags Schmauß
Und Costen - - - - - - 1 rl 4 ß

16 Peregrin (5 Gotthard 9

17 Jodocus 9 U. (6 Aggäus
32 Mörg.

Verbess. Majus. Julian.

Wahre Betkunst, Joh. 16.	Christi Hingang.

18 E. Rogate ☰ sehr (7 A. Cantate

Reiset ich mit denen 6 Kl. Pferden nach Neuhauß und Stapel

19 Potentian. ☰ warm, (8 Stanisl.

Kam abends von Neuhauß und Stapel wiederum glücklich nach Neustadt

20 Sibilla ☰ Doñer, (9 Hiob

Waren die Mademoiselle u. Mad. Hempel in meinem Garten.

bezahlte an Franzen
p. façon [illegible] braunen Rocks — 24 ß
Ein baar Strümpffe — — 20
Demselben zur Erwitzschen Reise 8

Empfing aus Fürstl. Cassa zur Hann: Reise
26 rthlr..

Verbess. Majus. Julian.

21 Prudentia [illegible] ☉ in ♊ (10 Gordian

Reisete ich mit Gott nach Hannover
über Wehnigen, Danneb und Ilsen

22 Chr. Him. [illegible] Hagel= (11 Pancrat.

23 Desideri9 [illegible] Schauer, (12 Liberat.

Kam Abends glücklich in Hannover an.

24 Esther [illegible] 2 U (13 Servat.
42 Morg.

Vom Tröster, Joh. 15.	Wahre Beth-Kunst.
25 E. Exaudi Urbanus [illegible] es wird	(14 A. Rogate
26 Eduardus [illegible] wieder	(15 Sophia
27 Ludolphus [illegible] trocken,	(16 Peregrin

Verbess. Majus. Julian.

28 Wilhelm 9 klar, (17 Jodocus

Reisete ich wiederum mit Gott
von Hannover ab abends bis Celle
Schrieb nach Nordhausen an
meine liebe Mutter u. Hr Wendeborn

29 Maximin 9 schwul, (18 Ch. Him.

30 Wigand 9 (19 Potent.

Komme abends von Hannover mit
Gott glücklich zu hause in Neustadt

31 Petronella 4 U. (20 Sibilla
28 Nm.

JUNIUS.

Vom Heil. Geist, Joh. 14.	Vom Tröster.
1 E. Pfingst. ✠ etwas (21	A. Exaudi
2 Pfingstm. ✠ windig, (22 Emilia	
3 Pfingstd. ✠ es möchte (23 Desideri9	

Verbess. Junius. Julian.

4 Quatemb. ♎ wohl ein (24 Esther

Nachmittags von Neustadt ab
Reisete unter Gottl. Hülffe mit Sermo
nach Hamb.

5 Bonifaci9 ♏ wenig (25 Urbanus

Kamen Mittags um 11 Uhr mit
Gott in Hamb. an.

6 Artemius ♏ Regen (26 Eduardus

7 Lucretius ♐ geben, (27 Ludolph9

Reiseten Sermo mit dem Leute
morgens um 7 Uhr wiederum
von Hamb ab; Speiseten Mittags
in Böken, u. Kamen Abends um
11 Uhr nach Todd in.

D

Verbess. Junius. Julian.

JEsus u. Nicodem. Joh. 3.	Vom Heil. Geist.

8 E. Trin. ♐ 2 U. (28 A. Pfingst.
Medardus 45 Nm.

Kamen Kemy unter Göttl. Schutz
morgens um 7 Uhr wiederum
Zurück von Hamb. nach Neustadt.

9 Barnim 9 ♐ klar, (29 Pfingstm.

10 Flavius ♐ trocken, (30 Pfingstd.

Mittags nach Tische reisete ich wie-
derum mit Herrschaftl. Pferden
über Wittenb. nach Hamb. mit
der Post

Verbess.	Junius.	Julian.
11 Barnabas	etwas	(3 1 Quatemb.

Abends um 8 Uhr kam ich mit Gott glücklich Hamb an.

Junius.

12 Fronleichn.	windig,	(1 Gottsch.
13 Tobias	warm,	(2 Marcell.
14 Valerius		(3 Erasmus

Verbess. Junius. Julian.

Vom reichen Mann, Luc. 16. | JEsus und Nicodem.

15 E. 1 Tr. Vitus = C 2 U. 17 Nm. (4 A. Trin.

16 Justina [redacted] (5 Bonifacij

17 Nicander [redacted] warm, (6 Artemius

Universitäts Bibliothek Rostock
http://purl.uni-rostock.de/rosdok/ppn1028948735/phys_0107
DFG

Verbess. Junius. Julian.

18 Homerus trocken, (7 Lucretius

19 Gervasius trüb, (8 Fronleichn.
Medardus

abends kam ich durch Gottes
Hülffe von Hamel. Mond nach
Neustadt,

20 Florentin. (9 Barnim9

von Mons: Thibout gekauft
3 paar Handschuh 36 ßl

21 Rahel ☉ in ♋ (10 Flavius
Längster Tag.

Verbess. Junius. Julian.

Groß Abendmahl, Luc. 14. | Vom reichen Mann.

22 E. 2 Tr. ☌ ☾ 12 U. (11 A. 1 Tr. 36 Nm.

23 Basilius ☌ ☾ (12 Basilides

24 Jo. Täuff. ☌ ☿ ☽ (13 Tobias

Verbess. Junius. Julian.

25 Febronia ☾ sehr (14 Valerius

26 Jeremias ☾ warm, (15 Vitus

27 Ladislaus ☽ ☌ ☿ (16 Justina

28 Josua ☽ Doñer, (17 Nicander

Verlohr. Schaaf, Luc. 15.	Groß Abend-mahl.

29 E. 3 Tr. ♃ Regen, (18 A. 2 Tr.
Pet. Paul

30 Lucina ♎ ☽ 9 U. (19 Gervasius
24 Morg.

JULIUS.

1 Theobald ♎ fein klar (20 Florentin.

Kamen Lerma à Butzow
en Visite in Neustadt an.

Verbess. Julius. Julian.

2 M. Heims. und gut (21 Rahel

3 Cornelius Sorner (22 Achatius

4 Ulricus Wetter, (23 Basilius

5 Anshelm (24 Jo. Täuff.

Universitäts Bibliothek Rostock
http://purl.uni-rostock.de/rosdok/ppn1028948735/phys_0118
DFG

Verbess. Julius. Julian.

Seyd barmhertzig/ Luc. 6. | Verlohren Schaaf.

6 E. 4 Trin. trübe/ (25 A. 3 Trin.

7 Demetrij trocken/ (26 Jeremias

8 Kilian ōU. 53 (27 Ladislaj

Verbess. Julius. Julian.

9 Cyrillus trübe, (28 Josua

10 Israel mit (29 Pet. Paul

11 Eleonora scharffen (30 Lucina

Ausgereiset Morgens von Neustadt nach Hannover nebst dem Hofmeister v. Nischwitz mit Fürstl. Gespann gantz hin. Philip fuhr uns. Kamen Abends bis [illegible] Seten.

Julius.

12 Henric9 Winden, (1 Theobald

Kamen Abends bis Celle

Reicher Fischzug, Luc. 5.	Seyd barmhertzig.

13 E. 5 Tr. [illegible] warm, (2 A. 4 Tr.
Margretha Mar. Heimf.

Wegen menage d. pferde ging ich mit einem Heuer wegen frühmorgends nach Hannover und bestellte ein Quartier Juno voraus.

14 Bonav. [illegible] C 6 U. 45 Nm. (3 Cornelius

War in Hannover die Große Revüe à 14 m mann Infanterie u. Cavallerie. und retirirte diese Woche alle Tage.

15 Ap. Theil. [illegible] [illegible] (4 Ulricus

16 Hilarius [illegible] Donner, (5 Anshelm

Nach Nordhausen an meine
liebe Mutter, Sr Wendeborn und
Sr Pastorin Lecher von Hannover ab
geschrieben und zu mein weitge
schickt 2 rl auf meine Gesundheit

17 Alexius [illegible] Schauer, (6 Demetrius

Notabile Somnium de Convivio Ducali
Aulico, cujus Convivae erant Dni Subdelegati
à Fabrice et Schütz, male contenti de
modo ipsis exhibito ad Mensam multis
Cibis praeparatam.

18 Rosina [illegible] Wind, (7 Hector

19 Ruffina [illegible] warm, (8 Kilian

Phar. Gerechtigk. Matth. 5.	Reicher Fisch-zug.

20 E. 6 Trin. trübe, (9 A. 5 Trin.

21 Daniel windig, (10 Israel

waren die 2 bataillons, so in Hann: liegen, en Masquen bey Herrenhausen, ein großer Platz legen, so selbigen tages drinnen, verhindert aber die plaisir

22 Mar. M. 0 U (11 Eleon.
20 fr.

Verbess. Julius. Julian.

23 Apollinar. ☉ in ♌ (12 Henricus
Hunds-Tage Anfang.

24 Christina ☿ ☽ (13 Margreth.

An meine liebe Mutter und
Schwiegerin von Hannover
ab geschrieben.

25 Jacobus ☿ trübe, (14 Bonavent.

26 Anna ☿ Wind, (15 Ap. Theil.

Morgens um 5 Uhr reisete Sr. Hoffm.
von Nischwitz von Hann: ab mit
Fürstl. Gespann.

Ich folgete ihm Abends mit d. Post
bis an die Elbe, da ich ihn Wehmüth
[illegible]

Von 4000 Mann, Marc. 8.	Pharis. Gerechtigkeit.

27 E. 7 Tr. ♣ klar, (16 A. 6 Tr.

28 Panthal. ♣ trocken, (17 Alexius

Kam ich mit Gött. Hülffe nebst dem H. Hofmeister v. Kschwitz v. Hannover en retour nach Neustadt Soli Deo gloria.

29 Beatrix ♣ ✠ (18 Rosina

Aus Fürstl. Cassa habe ich mein Quartal von Ostern bis Joh: baar empfangen mit 37½ rthlr

An die Dunckelmannische
p bettheuer von Ostern bis Joh: a.c
laut Quit bezahlt - - - 1 rthlr

30 Abdon ♒ D 1 U. (19 Ruffina
59 Fr.

31 German 9 ♒ Regen, (20 Elias

[illegible] Stück leinen à 9 stk brabant
Elle gekaufft von Lutow in grabow
dafür bezahlet en summa 8 rthlr

AUGUSTUS.

1 Pet. Kettf. ♓ etwas (21 Daniel

2 Hannibal ♓ kühle, (22 Mar. M.

Verbess. Augustus. Julian.

Falsche Propheten, Matth. 7.	Von 4000 Mann.

3 E. 8 Tr. ☁ naß, (23 A. 7 Tr.

An den Kaufmann Wilcken der heute nach Stroehnic auf die Weste ging laut Rechn. baar bezahlt 5 rthlr.

4 Dominic 9 ☁ trüb, (24 Christina

laut übergebenen 4 Rech. von Hamb. Hann: Neuhausischer Reise u. einer Danzb. brief Rechn. in Abrechnung heraus bezahlet 14 rthl 35 ß

An Mons: Wachsmann laut Rechn. bezahlt — 32 fl.

5 Oßwald ☁ ✠ (25 Jacobus

laut Frangers Rechn. bezahlt von heutzen dato — 29 fl.

An meine liebe Mutter und
sr Wandchors mit sr Wilckers über
Kraun schw. geschrieben, auch
ein Stück Leinen mitgeschickt.

Zehn à 140 rl Einnahme auch

Von Termo aus der Chatoul
baar zu meinem Johannis Quartal
empfangen 12½ rl facit 50 rl

Ein Mütterl. Schreiben vom 4 Aug
aus Nordhausen mit der ordi-
naires Post erhalten in Neust.

p bouteillen — — — — 6 fl
an Korup p Quart: der Thür: 6 fl
an Mons. Wackemann 11 fl

In Grabow gewesen, durante
aegritudine Dominic: Langerichen
Fuhrlohn und Unkosten alles in
allen — — — 40 fl nach an
Gelde in gut 12 fl

Verbess. Augustus. Julian.

6 Sixtus 9 U. 37 Morg. (26 Anna

ein paar Graue Strümpffe
von Wilcken, dafür bezahlt 28 ßl
Noch 2½ bouteil wein 15.

7 Donatus Nebel, (27 Martha

2 rothe und 1 weiße bouteil wein
bey Amersenhelt Blumen 22 ßl
und Apoth. Hincken

8 Cyriacus feucht, (28 Panthal.

von Mons. Thiboat zu Lauff
3 paar Handschuh 36 ßl

9 Romanus (29 Beatrix

Ein paar feine schwartze Strümpfe
von Klein aus Grabow durch
Mons. Wachmann Tonnen Lasten
und häute dafür in Grabow bezahlt
1 rl 16 ßl

Verbess. Augustus. Julian.

Unger. Haußhalt. Luc. 16. | Falsche Propheten.

10 E. 9 Tr. trocken, (30 A. 8 Tr.
Laurentius

11 Hermann 9 klar, (31 German 9

Augustus.
12 Clara trübe, (1 Pet. Reuß.

13 Hildebert ✠ C. U. 39 Fr. (2 Hannibal

p Ein paar Graue Strümpffe von Tobischen Guldenkopff bezahlt 32 ß
2 weiße Mützen in Dito 16 ß
p den Tobischen Guldenkopff im Quartier bezahlt 6 ß
Dito auf d. retour von Parchim

14 Eusebius ✠ ✠ (3 Eleasar

p 3 Hüner

p fürstl. Verordnung an Guldenmeister in Kreuit wegen Festzeit 2 Wester bener Pferde von H. Engelbaer empfangen 32 ß.

15 M. Him̄ ✠ klar, (4 Dominic.

Einem bürger Nahmens Schmid Schneider in Nordhausen p Neustatische Defragirung bezahlt 32 ß

16 Isaac ✠ windig, (5 Oßwald

An die Amme Palasche auf Abschlag ihr wäscherlohn bezahlt 2 rthlr

Zerstöhr. Jerusal. Luc. 19.	Unger. Hauß-halter.

17 E. 10 Tr. Nebel, (6 A. 9 Tr.

18 Helena warm, (7 Donatus

19 Sebaldus feucht, (8 Cyriacus

die vorige Nacht um 1 Uhr reisete in Fürst Ordre von Kaufstadt nach Goritz und brachte daher Fürst Briefe so mit d. Post gekommen.

Kam Vetter Lohrer in [illegible]
an und zwar gesund von
Copenhagen.

p Unkosten in Parchen und
des Nacht - - - - 1 rl 16 ß

Nahm mit mir den Vetter Loeser
aus Kelbra welcher nach seiner
Copenhagenischen Reise zurück nach
Nordhausen reisete, über Dannebr.
und Celle ~~[illegible]~~. Braunschw.
bezahlte an ihn alles in allen
5 mrl.
Fuhrgeld und Unkosten nach
Grabow - - - 40 ßl

20 Bernhard ♃ ☉ 2 U. (9 Roman 9
2 Nachm.

In fuesse ordre wegen holtz prision
nach Parchim gewesen und
mit dem hr Ober Jager Meister zu
sprechen.

21 Ruth ♃ fein klar (10 Laurentius

Morgens um 7 Uhr kam ich
von der Parchimischen Reise zurück
nach Neustadt, nachdem wegen
uns sehr starcken Regens Nachts
in Sporniz gewesen.

22 Philibert ♃ Wetter, (11 Herman.

Die vorige Nacht um 1 Uhr
reisete in fuesse ordre mit
denen Postbriefen von Neustadt
nach Goritz und kam vor
mittags um 9 Uhr wieder.

23 Zachäus ♃ ☉ in ♍ (12 Clara
Hunds-Tage Ende.

heute bin ich mit M. Wachsmann
nach Grabow gewesen.
Kauffte von hr Krachen ihr feld
à 4 rl gab ihm p archa 2 mrl

Verbess. Augustus. Julian.

Phar. u. Zöllner, Luc. 18.	Zerstörung Jerusalem.

24 E. 11 Tr. ☋ ziemlich (13 A. 10 Tr. Bartholom.

Ließ ich von Hr. Brasche in Parchim das Pferd halten und schickte mit das Rhedum als 3 1/3 rthlr.

an Korup p. Futter bezahlt 32 ß

25 Ludovicus ☋ klar, (14 Eusebius

26 Irenäus ♒ ♓ (15 M. Him.

waren frembde in Garten
1 bouteil frantz brandtwein
8 ßl
Chart und Kempel 4.

Kann Andreas Preiß in Neustadt an.
Gab ich dem kleinen Maler Jun
gen frantz 16 ßl Inne hute
extra auf dem Jahrmarckt 16 ßl

Zing Andreas Preiß wiederum
von Neustadt ab nach Gestrow.
Ich schenckte ihm 2 rthlr.

Verbess. Augustus. Julian.

27 Gebhardus ♒ trübe, (16 Isaac

wurde der durch Printz, Friederich im Christenthum examiniret.

28 Augustin 9 ♒ ☽ 5 U. (17 Bilibald
47 Nm.

Empfing der durch Printz Friederich zum erstenmahl das Abendmahl.

29 Joh. Enth. ♒ trocken (18 Helena

Reisete ich zu Pferde mit dem burger Richter über Picher u Gabel nach Neuhaus um Quartier für Hermann zu machen
~~[illegible]~~

30 Benjamin ♒ und gut (19 Sebald 9

Abends retourirte von Neuhaus

Taub. u. Stum̃er, Marc 7.	Pharis. und Zöllner.
31 E. 12 Tr. klar	(20 A. 11 Tr.

Ginger Herrn gegen Abend nach Neudorff um alda zu übernachten

SEPTEMBER.

1 Egidius und gut (21 Ruth

Reiseten Herrn von Neudorff ab nach Neuhausen und funden den H. Geh. Rath von Alvensleben alda abgeredetermaßen vor sich
Speiseten daselbst Mittags und retournirten wieder bis Neudorff.

2 Elisa Wetter, (22 Philibert

Ich blieb Nachts bey Danehlen.

1

Universitäts Bibliothek Rostock
http://purl.uni-rostock.de
/rosdok/ppn1028948735/phys_0152
DFG

Verbess. September. Julian.

3 Mansuet9 ☁ ✝ ☽ (23 Zachäus

4 Theodosi9 ☁ ☉ 5 U. (24 Barth.
40 Nm.

5 Moses ☁ trübe, (25 Ludovicus

Reisete ich mit Engl. Pferden bis Wit
Jenbourg und von da mit der Post nach
Hambourg.

6 Magnus ☁ kalt, (26 Irenäus

Priester und Levit, Luc. 10.	Tauber und Stum̄er.

7 E. 13 Tr. [illegible] trübe, (27 A. 12 Tr.

8 M. Geb. [illegible] Nebel, (28 Augustin 9

Borgete ich von Medler Hassen in Hambourg 40 rthlr die ich in instehenden termino Michaelis wieder zubezahlen gegen obligation versprochen.

9 Bruno [illegible] Wind, (29 Jo. Enth.

Heute sind Herma à Bulfow
nach Neustadt gekommen und

folgenden Dienstag nach Görit
gezogen; auch diese und folgende
woche alda auf der Jagd still
geblieben.

Universitäts Bibliothek Rostock
http://purl.uni-rostock.de
/rosdok/ppn1028948735/phys_0156
DFG

Verbess. September. Julian.

10 Sosthenes klar, (30 Benjamin

Reisete ich mit Gottes hulffe wie derum mit der Post bis Wittenburg zurück, alwo ein Neust: Fürstl wagen mich absalete. und zwar folgend donnerstags

11 Eobald ☾ 9 U. 10 Morg. (31 Rebecca

September.

12 Syrus scharffe (1 Egidius

Nachmittags reisete ich auf Fürstl Ordre mit heur pferden nach Goritz u kam Nachts um 1 Uhr wieder nach Neust.

13 Amatus Winde, (2 Elisa

Verbess. September. Julian.

Zehen Aussätzige, Luc. 17.	Priester und Leviten.
14 E. 14 Tr. ziemlich ✝ Erhöhung	(3 A. 13 Tr.

Sacrâ Synaxi usur Gra
boviâ.

Nachts schreib ich in Neese.

15 Nicodem9 klar, (4 Theodosi9

16 Euphemia ✝ (5 Moses

Morgens früh um 3 Uhr reisete
ich in fürstl. Ordre mit heur pferd
nach Goritz und kam gegen
Mittag wieder.

Heute dato an die Wittwe Grabbe
in Grabow durch Mons: Wachmann
die 4 Rthlr bezahlen lass, die der Junge
Grabbe aus Hamel an mich gesandt.
Ausgabe Reichsgeld - - - 2 rl -
+ Fuhre - - - - - - - - 24 ß

Trinkgeld in Grabow und
Neese - - - - - 16 ß

An Apotheqner Gruber in Neust:
geliehen - - - - 2 rl.

Universitäts Bibliothek Rostock
http://purl.uni-rostock.de
/rosdok/ppn1028948735/phys_0161
DFG

Verbess. September. Julian.

17 Quatemb. ♃ trübe, (6 Magnus

18 Titus ♃ kalt, (7 Regina

an Morf: Wachsmann p. aus
lage bezahlet. - - - 6 stl



19 Werner 9 ♃ 5 U. (8 M. Geb.
56 Morg.

17 Kramsvögel gekaufft à 17 stl

20 Fausta ♁ trocken, (9 Bruno

Kamen die sambtl. Herrschafften
von Goritz aus der Jagd wieder
herein.

Verbess. September. Julian.

Vom Mammon, Matth. 6.	Zehen Aussätzige.

21 E. 15 Tt. trüb, (10 A. 14 Tt.
Matthäus

22 Mauritius windig, (11 Eobald

23 Hoseas ☌ in ♎ (12 Syrus
Tag und Nacht gleich.

p 2 bouteil Wein bezahlt 16 ßl
praesente Ambtmann Manecke und
Secretaire Blunkens

In Kleinow bey Lermo
gewesen; heute ist das
Schreiben an Se Graf von
Bachwitz abgegangen.

Verbess. September. Julian.

24 Robertus ☽ fein klar (13 Amatus

25 Cleophas ☌ u. frisch (14 Erhöh.

26 Damian 9 ☌ Wetter, (15 Nicod.

27 Adolphus ♐ ☽ 8 U. (16 Euphem.
1 Morg.

Verbess. September. Julian.

Wittwe zu Nain, Luc. 7.	Vom Mammon.
28 E. 16 Tr. ziemlich	17 A. 15 Tr.
29 Michael klar und	18 Titus
30 Hieronym. trocken,	19 Werner.

OCTOBER.

1 Vollmar [illegible] (20 Quatemb.

2 Vollrad [illegible] trocken, (21 Matthä9

von Neustadt ab mit Gott die Coburgische Reise angetreten.
Ihro durchl. liessen mich durch den Leibkutscher bis Lenten fahren.
Von Lenten ging mit Extra Post bis Arenshee.

3 Jairus [illegible] trübe, (22 Mauritiy

Mit Extra post von Arenshee bis Stendel und selbigen Tages annoch bis Burgstall, alwo Nachts still gelegen.

4 Franciscy [illegible] 2 U. 4 Fr. (23 Hoseas

die Stendelische Extra post brachte mich um 10 Uhr vormittags nach Magdebourg, woselbst ich diesen Sonnabend blieb.

Wassersüchtiger, Luc. 14.	Wittwe zu Nain.

5 E. 17 Tr. klar und (24 A. 16 Tr.

Nach vollendetem Gottesdienst ging mit Extra post von Magdebourg ab nach Quedlinburg. Kam Abends um 6 Uhr glücklich in Quedlinburg an.

6 Fides trocken (25 Cleophas

Morgens ging mit Extra post von Quedlinburg ab nach Nordhausen und kam heute bis Hatzigeroda abends gantz spät.

7 Amalia Wetter, (26 Damian 9

Nach Nordhausen gekommen, morgens um 9 Uhr und fande meine liebe Mutter bey ertrage wohlseyn.

Verbess. October. Julian.

8 Charitas ☒ hell und (27 Adolphus

9 Dionysi 9 ☒ klar (28 Wenceßl.

10 Gedeon ☒ ☾ 9 U. 23 Ab. (29 Michael

11 Burchard ☒ Wetter, (30 Hieron.

Morgens um 9 Uhr ging mit einer Heur Kutsche von Nordhausen ab und kam heute bis Creuzen.

V. grösten Gebot, Matth. 22.	Wassersüchtiger.

October.

12 E. 18 Tr. ☾ es wird (1 A. 17 Tr.

Mit selbiger Kutsche heute bis Erfurt und Arnstadt

13 Angelus ☾ ziemlich (2 Vollrad

Morgends von Arnstadt mit extra nach Ilmena, wo selbst heute bliebe

14 Calixtus ☽ warm, (3 Jairus

Mit extra Cariol von Ilmena bis Erfeld

15 Hedwig ✠ ✠ (4 Francisc9

Morgens von Erfeld bis Coburg, logirte im Tannen baum am Markte, aber auf bitte des H. Hofkalb und frau Hofkalb verpoort

16 Gallus ✠ trocken (5 Friedbert

Nahm das Quartier bey m H. Hofkalb verpoorten

17 Florentin ✠ Wetter, (6 Fides

18 Lucas ✠ ✠ 11 U. (7 Amalia
31 Ab.

Gichtbrüchiger, Matth. 9.	Vom grösten Gebot.

19 E. 19 Tr. ☁ Nebel, (8 A. 18 Tr.

Mit ordinairer Post von Coburg abgereiset über Neustadel bis Judenbach die erste Station von hier bis Greiffenthal, war ein sehr schlimmer weg und wetter.

20 Felicanus ☁ ☂ (9 Dionysius

von Greiffenthal die andere Station bis Saalfeld.

Nachmittags um 1 Uhr von Saalfeld ab durch Rudelstadt bis

21 Ursula ☁ trübe, (10 Gedeon

Morgens von ab bis Jena, arrivirt um 9 Uhr.

Abends von Jena ab die Nacht durch nach Naumbourg.

Abends um 8 Uhr wieder
abgegangen Nachts bis Burgstall

Verbess. October. Julian.

22 Cordula ♒ windig, (11 Burchard.

Nachts um 12 Uhr von Naum-
burg ab nach Merseburg.
Von da ab morgens um 6 Uhr
nach Halle

23 Severin ♒ ☉ in ♏ (12 Wallfried

blieb liegen

24 Salome ♓ klar und (13 Angelus

blieb liegen bis

Abends um 7 Uhr, da ich
mit der Leipziger Post fort.

25 Crispin 9 ♓ trocken, (14 Calixtus

die Nacht durch bis eine Station
die andere Station bis Kalbe
von Kalbe mittags um 12 Uhr
nach Magdeburg arrivirt
Abends um 6 Uhr.

Hochzeitlich Kleid, Matth. 22.	Gichtbrüchiger.

26 E. 20 Tr. ☾ 8 U. (15 A. 19 Tr.
11 Ab.

Nachts um 1 Uhr von Burgstall bis Stendel, arriviret morgens um 7 Uhr; Um 9 Uhr von Stendel ab bis Osterburg arriviret um 1 Uhr, von da ab bis Arenosse von da ab abends

27 Capitolin ☾ Sturm. (16 Gallus

Morgens früh mit extra post von Lenzen bis Neustadt

Soli Deo gloria.

28 Sim. Jud. ☾ Wind, (17 Florentin

um 5 Uhr bis Lentzen, arrivirend
nachts um 11 Uhr.

Universitäts Bibliothek Rostock
http://purl.uni-rostock.de
/rosdok/ppn1028948735/phys_0184
DFG

Verbess. October. Julian.

29 Narcissus klar, (18 Lucas

30 Absalon (19 Lucius

Ist im Käyserl. R. H. Rath die Käyserl. Resolution wegen der Commissions-Administration in Sachen Mecklenb. gesprochen worden

31 Wolffg. trocken, (20 Felicianus

NOVEMBER.

1 All. Heil. (21 Ursula

Mit Lermw nach Kleinow gewesen Mittags, ein Jung Pferd geritten.

Königisch. Sohn, Joh. 4.	Hochzeitlich Kleid.

2 E. 21 Tr. Aller Seel. 11 U. (22 A. 20 T. 29 Vorm.

3 Malach. scharffe (23 Severin

4 Otto Winde, (24 Salome

Wurden 500 fahden brennholtz
aus der Levitz nach Neustadt
angebracht

Universitäts Bibliothek Rostock
http://purl.uni-rostock.de
/rosdok/ppn1028948735/phys_0188
DFG

5 Blandina [illegible] + [illegible] (25 Crispinus

Gingen die fürstl. Engagements-Resolutiones wegen wirdt Annehmung des H. Verpoorten nach Coburg ab.

6 Leonhard [illegible] kalt und (26 Amandus

7 Engelbert [illegible] naß, (27 Capitolin

Mit Gottes Hülfe nach Mittags um 3 Uhr habe ich die Reise nach Hannover angetreten, Nachts in Neese geblieben

8 Claudius [illegible] Regen, (28 Sim. J.

Mittags bey Leuten über die Elbe passiret und abends nach Danneck gekommen,

Königs Rechnung, Matth. 18.	Königischen Sohn.

9 E. 22 Tr. ☾ 1 U. (29 A. 21 Tr. 16 Nachm.

Morgends um 4 Uhr in Uhen, woselbst meinen Vetter Kanfft gesprochen

10 M. Luth. (30 Absalon

Morgens um 10 Uhr bin ich mit Gottes Hülfe in Hannover angekommen.

11 M. Bisch. klar, (31 Wolffg.

Heute früh um 9 Uhr war ich beym hl. Geh. Rath von Alvensleben und bekam in allen Satisfaction auf meine Fürstl. Instruction.

Der hr Geh. Rath communicirt
Mir dieß zur Abschrifft.

Heute früh um 10 Uhr wurde
ich von dem hr Geh. Rath von
Alvensleben zu meiner Abreise
dimittiret und instruiret auf
alle und jede Fürstl. Instructions
puncte.

November.

12 Jonas ☧ trocken, (1 All. Heil.

13 Arcadius ☧ ☞ ☜ (2 All. Seel.

14 Fridericus ☧ ✠ (3 Malachias

Als ich heute früh um 8 Uhr beym
H. Geh Rath von Alvensleben in Hann.
gegenwärtig war, kam aber eine
Estafetta, welche die Mecklenb. Expedition
der Kayserl. Resolution aus Wien

15 Leopoldus ☧ trübe, (4 Otto überbracht
in Sachen der Me-
cklenb. Commission
Administration, so d.
30ten oct: publiciret
worden.

Reisete Abends um
4 Uhr mit Extra post
Zurück nach Alle

Zinse=Groschen, Matth. 22.	Königs Rechnung.

16 E. 23 Tr. Schnee, (5 A. 22 Tr.

Morgens früh um 7 Uhr kam ich mit extra post von Hann: nach Celle sprach sogleich den H. Stallmeister Bruns und ging von da ab mit der Ilser post.
Abends von Ilsen nach Danneberg

17 Alphäus 5 U. (6 Leonhard 40 Ab.

Kam früh morgens um 7 Uhr in Danneberg an und fande den Verwalter von Wabel mit einem wagen auf Fürstl. Ordre ging von Danneberg ab über die Gorle bische Fähre über Eldenburg und Mochin

18 Gelasius (7 Engelbert bis Pinnow wo ich Nachts beirt

Reisete von Pinnow über Heese und Wabel und kam glücklich nach Neustadt; Soli Deo gloria

Wagen auf dem Werder
hinter dem Schloße in Neustadt
18½ Zeichen geliefertes beim
Holtz befindlich

Verbess. November. Julian.

19 Elisabeth schön (8 Claudius

20 Amos Herbst (9 Theodorus

Kam Guldenzopff von Toba ab in Neustadt an. und ging andern Tages zu seinen Freunden bey Suerin

war Planerts Hochzeit mit Wolffes Tochter.

21 M. Opf. Wetter (10 M. Luth.

An Apothequersche bezahlet p Fenster ein Spiciu Ducat [illegible]

22 Alphons 9 Din (11 M. Bisch.

Jairi Töchterlein, Matth. 9.	Vom Zinß-Groschen.

23 E. 24 Tr. ziemlich (12 A. 23 Tr.

Kam Güldengopff von seinen Freunden bey hierin wieder zurück nach Neustadt
Ich hielt Martiner-Abend bey Apotheger

24 Josias trocken, (13 Arcadius

Heute reisete d. Tobische Guldengopff von Neustadt ab nach Parchim u. Nordhausen; Ich schrieb an Meine liebe Mutter 2) Wendeborn 3) Uxorem 4) Corrector 5) d. Schmid.

25 Cathar. 6 U. (14 Friderich 15 Morg.

Kam Mademoiselle Lengerichen
von Grabow nach Neustadt wegen
der Lüneb. Execution und ging
sogleich abends mit ein expreßen
wagen nach Lüneb. etc.

— in Inhoidnoat zum Glaß wein.
bezahlte an Geldenzopff p einige
baar Strümpffe und Mützen 2 rl 16 ß

Verbess. November. Julian.

26 Conradus [illegible] [illegible] (15 Leopoldus

27 Busso [illegible] Regen, (16 Ottomgr.

Noch an die Apothequerische zu Bergen
Ducat d. 21 Aug. bezahlt 1 rl 16 ß

28 Günther. [illegible] Wind, (17 Alphäus

Kame die Verpoortische Resolution
in Antwort ein, worin seine Neue
Dienste in Neustadt fest gesetzet.

29 Eberhard [illegible] naß, (18 Gelasius

Verbess. December. Julian.

Einreitung Christi, Matth. 21. | Jairi Töchterlein.

30 E. 1 Adv. Andreas trübe, (19 A. 24 Fr. Elisabeth

DECEMBER.

1 Arnoldus klar, 10 U. (20 Amos 36 Ab.

2 Candidus klar, (21 Mar. Opf.

Mad: Eilwiges nach Hamb — 132 rt
laut Lehn: an Apothequer
Gruben baar bezahlt 2 rt —
Dunckelmannische p Quar
tal von Joh: bis Michaël 1 rt —

Verbess. December. Julian.

3 Agricola [illegible] [illegible] (22 Alphonsus

Heüte früh um 6 Uhr starb der Ober Marchal Baron von Fuchsholtz in Neustadt auf meiner gewesenen Stube auf dem Schloßen

Heüte abend wurde der entseelte Corper des Hr. Obermarchals von Schloße ab nach dem

4 Barbara [illegible] trocken, (23 Clemens ambthause gebracht.

Heüte abend um Mitternacht wurde der

5 Sabina [illegible] trüb, (24 Josias Corper des Hr. Obermarchals von Neustadt ab nach Altona gefahren.

bey Auszahlung des Michaelis Quartals gegen Quit für mein part baar empfangen

von Lehnung des Supplement 37½ rthlr

6 Nicolaus [illegible] [illegible] (25 Catharina 12½

50 rthl

Reisete ich mit Gott von Neustadt ab nach Hannover, bekame der Reise

80 rthlr

dem Hr. Frantz Hertzog ein baar Neüen Schnee bezahlt 36 rthl

Verbess. December. Julian.

Zeichen an ☉ und ☾. Luc. 21.	Gräuel der Verw.

7 E. 2 Adv. ♒ naß, (26 A. 25 Tr.

8 M. Empf. ♓ kalt, (27 Busso

Blieb wegen starken Regen
ein tag in Celle stille.

9 Joachim 9 ♈ ☾ 8 U. 23 Morg. (28 Günther.

Kam ich mit Gott in Hannover an

Verbess. December. Julian.

10 Judith ♃ windig, (29 Eberhard

11 Barsabas ♃ trüb, (30 Andreas

Briefe nach Nordhausen an meine liebe Mutter, H. Vetter Wendeborn und Ehren Pastorem Lesser mit d. Post ans Hannover abgelassen.

December.

12 Ottilia ♃ ✝ (1 Arnoldus

13 Lucia ♃ klar, (2 Candidus

Heute Nachmittags wurde ich von dem H. Geh. Rath v. Alvensleben abgefertiget

Joh. im Gefängniß, Matth. 11.	Einreitung Christi.

14 E. 3 Adv. ☽ ziemlich (3 A. 1 Adv.

Heute früh mit einem Heu Kutscher von Hann: ab nach Celle gereiset

Logirte Nachts im Engel

15 Johanna ☉ klar, (4 Barbara

Morgens mit einem Ulher Occasion nach Ulhen gereiset.

Kam Abends um 7 Uhr dor an.

16 Albina ☉ Frost, (5 Sabina

Reisete mit d. Extrapost von Ulhen nach Danneck

Kam Abends um 6 Uhr nach Danneck

Nachts fing schrecklich an
zu frieren.

hielt den ganzen Tag an

den Kalte nahm gar stark
zu
Morgens früh am Jahr
merckt in Cellen extra Kalt.
gegen Mittag fings an zu dauern.

Nachts gelinder
Tags Schmorwetter und
immer Nebel.

Verbess. December. Julian.

17 Quat: ♐ ☉ 10 U. (6 Nicolaus
54 Morg.

Reisete von Danneberg ab uber die
Gorleber fähre, brachte meist den
gantzen Tag zu an der Elbe

Kam Abends nach Lenzen

18 Christoph ♑ ✝ (7 Agathon

Kam Abends mit einer extra post
glücklich retour in Neustadt
Soli Deo gloria.

19 Loth ♑ Schnee, (8 M. Empf.

20 Abraham ♒ naß, (9 Joachimus

Verbess. December. Julian.

Zeugniß Johannis, Joh. 1.	Zeichen an ☉ und ☾.
21 E. 4 Adv. ☉ in ♑ Th. Ap. Kürtzter Tag.	10 A. 2 Adv.
22 Beata ziemlich	11 Barsabas
23 Victoria klar,	12 Ottilia

Reisete heute mit den Kl. Fürstl. Pferden von Neustadt ab nach Hambourg

Der Verwalter in Lodd in ließ mich bis Boitenb. fahren

Schickte von hier Zünck nach Neustadt 500 rl so ich von H. Commerzaine Kayser erhielte

Kam abends um 4 Uhr in Hamb. glücklich an und logirte auf Kaysers hofe.

Universitäts Bibliothek Rostock
http://purl.uni-rostock.de/rosdok/ppn1028948735/phys_0216
DFG

24 Ad. Evg  2 U (13 Lucia
44 Nm.

25 Christtag Regen (14 Nicasi

26 Stephan und (15 Johanna

27 Joh. Evan Wind, (16 Albina

Von der Verwund. Luc. 2.	Joh. im Gefängniß.

28 E. Kindertag klar, (17 A. 3 Adv.

29 Noah Frost- (18 Christoph

30 David Wetter, (19 Loth

Reisete morgens mit der beau
denb. Post von Hamb. wiederum ab
nach Boxenbourg, alwo die Fürstl.
Kl. Pferde auf mich warteten.

31 Sylvester 11 U. (20 Quat.
24 Vorm.

Kame abends glücklich und gesund
nach Neustadt zurück
Soli Deo gloria.

Bericht der Posten, wie dieselbe in Hamburg ankommen und abgehen.

Die Käyserliche Reichs-ordinaire Post:

Selbige kömmt Montags, des Morgens frühe, bringet Briefe aus Spanien, Portugall, Franckreich, und gantz Westphalen, und gehet des Abends um 9. Uhr wieder ab.

Dienstags Abends kommen an die Briefe aus dem Reich und Italien, und gehet Mittwochs Abends wieder ab.

Mittwochen und Sonnabends Abends kömmt an, und gehet um 12 Uhr des Nachts präcise wieder ab, die Käyserliche ordinaire Reichs-Post nacher Lüneburg, Zelle, Braunschweig, Helmstädt, Wolffenbüttel, Hannover, Hildesheim, Lipstadt, Paderborn, Magdeburg, Leipzig, Dreßden, Naumburg, Merseburg, Zeitz, Halle, Halberstadt, Goßlar, Erffurt, Cassel, Franckfurt, Heydelberg, Würtzburg, Speyer, Straßburg, Mäyntz, Trier, Cöln am Rhein, Nürnberg, Prag, Wien, Augspurg, Regenspurg, Ulm, gantz Schwaben und Schweitzer-Land ꝛc. durchs gantze Reich und Italien.

Freytags Morgens kömt wiederum an die Post aus Franckreich und Westphalen. Des Abends kömt auch an die Post von Wien, Prag, Leipzig ꝛc. Selbigen Abend gehet wiederum ab die Post nach Spanien, Portugall, Franckreich u. gantz Westphal. (Aufm Speersorth gegen der Stadt Reval über.)

Die Königliche Schwedische Post:

Diese, als die reitende Post, gehet über Helsingör und Helsingburg anjetzo wöchentlich nur einmal ab, als des Freytags, und kömt an des Mittewochens; die dabey abgehende Briefe werden bis 8 Uhr Abends angenommen. Die fahrende Königliche Schwedische Post nach Pommern aber, gehet zweymahl ab, als des Dienst- und Freytags, und kömmt auch selbige Tage an. (In der grünen Straßen)

Die Königliche Dänische Post:

Die reitende Königliche Post nacher Dännemarck, Norwegen, und gantz Holstein, gehet ab des Dienstags und Freytags, Abends, und kömmt desselbigen Tages wieder an.

Die Königl. Dänische und Holsteinische fahrende Post gehet ab des Montags und Donnerstags Vormittags nach Itzehoe, Meldorff, Heyde, Lunden, Tönningen, Friedrichstadt und Husum,

um, so des Dienstags und Freytags wieder zurück kömt. Des Mittewochs und Sonnabends Vormittags gehet wieder eine fahrende Post ab nach Itzehoe, Rendsburg, Schleßwig, Eckernförde, Flenßburg, Apenrade, Hadersleben, damit auch alles, was nacher Jütland gehörig, kan bestellet werden, von welchen Oertern deñ die Post des Mittwochs und Sonnabends wieder zurück kömmt. (Hinter Marien Magdalenen Kirchhoff.)

Die Königliche preußische Post:

Es kömmt dieselbe wöchentlich 6 mahl von Berlin allhier an, nemlich 2 reitende und 4 fahrende, als Montags, Dienstags, Mittewochens, Doñerstags, Freytags und Sonnabends, bringet Briefe aus Moscau, Liefland, Curland, Memel, Mietau, Riga, Narva, Reval, Archangel, Königsberg, gantz Preussen, Pohlen, Dantzig, Narva ꝛc. Stargart, Colberg, Stettin ug gantz Pommern, Franckfurt an der Oder, Berlin, aus Wien, Breßlau, und gantz Schlesien, Fehrbellin, Kyritz, Wusterhausen, Ruppin, Sandow, Havelberg, Perleberg, Lentzen, Dömnitz, Lübthen, Boitzenburg, Lauenburg und Escheburg. Gehet ab Dienstags, Mittewochs, Freytags und Sonnabends; nimmet die Briefe an obgedachte Oerter mit. Die des Mittewochens und Soñabends ankömmet, wird die Hof-Küchen-Post genannt; selbige gehet Montags und Donnerstags, des Mittags um 12 Uhr, wiederum ab. (In der grossen Reichen-Strasse.)

Die Hällische und Leipziger fahrende Post aber, kömmt an Montags und Freytags, bringet Briefe aus Leipzig, Cöthen, Halle, Calbe, Wittenberg, Zerbst, Dessau, Berenburg, Quedlinburg, Ellerich, Werningeroda, Osterwick, Magdeburg, Stendal, Tangermünde, Gardeleben, Saltzwedel, Arendsee, der alten Marck, Lentzen, Lübthen, Boitzenburg, Lauenburg und Eschenburg. Gehet ab Montags und Sonnabends, des Morgens um 9 Uhr. (In der grossen Reichen-Strasse.)

Die Amsterdammer reitende Post komt Dienst- und Freytags Morgens, bringt Briefe von Engelland, Schott-Irr-Holl- und gantz Frießland, Embden, Bremen, Stade und Hornburg, gehet desselben Abends präcise um 10 Uhr wieder ab, und nimt die Briefe an obgedachte Oerter wieder mit. (Im Grimm.)

Die Lübecker reitende Post kömmt alle Morgen, und gehet alle Abend wieder ab, des Winters mit dem Thor-Schliessen, des Sommers präcise um 7 Uhr. (Auch im Grimm.)

Ver-

Verzeichniß der Predigten in HAMBURG.

Sonntag von 5 biß 6 in allen 5 Haupt-Kirchen. Von 6 biß 7 zu St. Johannis. Von 7 biß 8 zu St. Mar. Magdal. und Heil. Geist / wie auch in der Alten Michaelis. Von 8 biß 9 Haupt-Predigt in allen 5 Haupt-Kirchen / und zu St. Jürgen / wie auch zu St. Pauli auffn Hamburger Berg. Von 9 biß 10 im Wäysenhause Predigt, und von 1 biß 2 Catechißmus-Examen. Von 12 biß 1 in allen 5 Haupt-Kirchen der Catechißmus. Von 2 biß 3 in allen 5 Haupt-Kirchen die Epistel / und im Dohm / wie auch St. Pauli auffn Hamburger Berg. Im Zuchthause von 3 biß 4 Uhr / Nachmittags / Pr. und Catechisation. (Die beyden ersten Tage derer dreyen hohen Festen / als Ostern / Pfingsten und Weyhnachten Pr. Nachm. Am Char-Freytage Morgens von 8 bis 9 Predigt und Nachmittags Examen.) Und im Spinn-Hause von 9 biß 10 Uhr / Vormittags.

Montag / von 6 biß 7 in allen 5 Haupt-Kirchen. Von 8 biß 9 zu St. Mar. Magdal. und zum Pocken-Hause. Von 2 biß 3 Betstund im Dohm.

Dienstag / von 6 biß 7 zu St. Cathar. Von 8 biß 9 zu St. Peter Haupt-Predigt / auch in der Neuen Mich. Kirchen / und zu St. Gerdrud. Von 1 biß 2 Betstund im Pocken-Hause.

Mittwoch / von 6 biß 7 zu St. Jacobi. Von 8 biß 9 Haupt-Predigt zu S. Nicolai / auch selbige Stund im Wäysenh. wie auch im Zucht-Hause Predigt und Catechisation.

Donnerstag / von 6 biß 7 zu St. Peter. von 7 biß 8 zu St. Gerdrud. Von 8 biß 9 Haupt-Predigt zu St. Catharin / und zur Alten Michaelis. Von 9 biß 10 Betstund in allen 5 Haupt-Kirchen / wie auch zu St. Jürgen und S. Pauli auffn Hamburger Berg. Und alle 14 Tage von 8 biß 9 Predigt im Spinn-Hause. Von 1 biß 2 Betstund im Wäysen-Hause.

Freytag / von 6 biß 7 in der neuen Michaelis. Von 7 biß 8 zu S. Nicolai. Von 8 biß 9 Haupt-Predigt zu St. Jacobi und zum Heil. Geist.

Sonnabend / von 6 biß 7 in 4 Haupt-Kirchen. Von 7 biß 8 zu St. Michael. Von 8 biß 9 zu St. Johannis.

Nachmittags in allen 5 Haupt-Kirchen / und zu St. Jürgen / wie auch auffn Hamburger Berg ordinari Vesper.

Kurtze

Kurtze Nachricht,

Von denen Gerichts-Tagen, Verlassungen und Jahr-Märckten, dieses 1732. Jahrs,

In HAMBURG.

7. Januarii Gericht geöffn.	13. Dito Gericht geschlossen.
9. Dito Audientz.	30. Dito Gericht geöffnet.
1. Febr. Gericht geschlossen.	4 Julii Audientz.
3. Mart. Gericht geöffnet.	18. Dito Gericht geschlossen.
5. Dito Audientz.	25. August. Gericht geöffnet.
4. April. Gericht geschloss.	27. Dito Audientz.
21. Dito Gericht geöffnet.	17. Octob. Gericht geschloss.
23. Dito Audientz.	3. Nov. Gericht geöffnet.
30. Maji Gericht gelägert.	5. Dito Audientz.
9. Junii Ger. geöffn u. Aud.	12. Dec. Gericht geschlossen.

Verzeichniß der öffentlichen Verlassungen dieses 1732. Jahrs.

Freytags nach	Anthon.	I.	Verlassung 18. Januarii.
	Lätare	II.	Verlassung 28. Mart.
	Quasimod.	III.	Verlassung 2. Maji.
	Mar. Heimf.	IV.	Verlassung 4. Julii.
	Mar. Geb.	V.	Verlassung 12. Septemb.
	Francisc.	VI.	Verlassung 10. Octob.
	Andreä	VII.	Verlassung 5. Decemb.

Jahr-Märckte.

I. Vitus den 15. Junii steht 14. Tage
II. Jacobi den 25. Julii steht 14. Tage.
III. Felician. den 20. Octob. steht 14. Tage.



Universitäts Bibliothek Rostock
http://purl.uni-rostock.de/rosdok/ppn1028948735/phys_0225
DFG

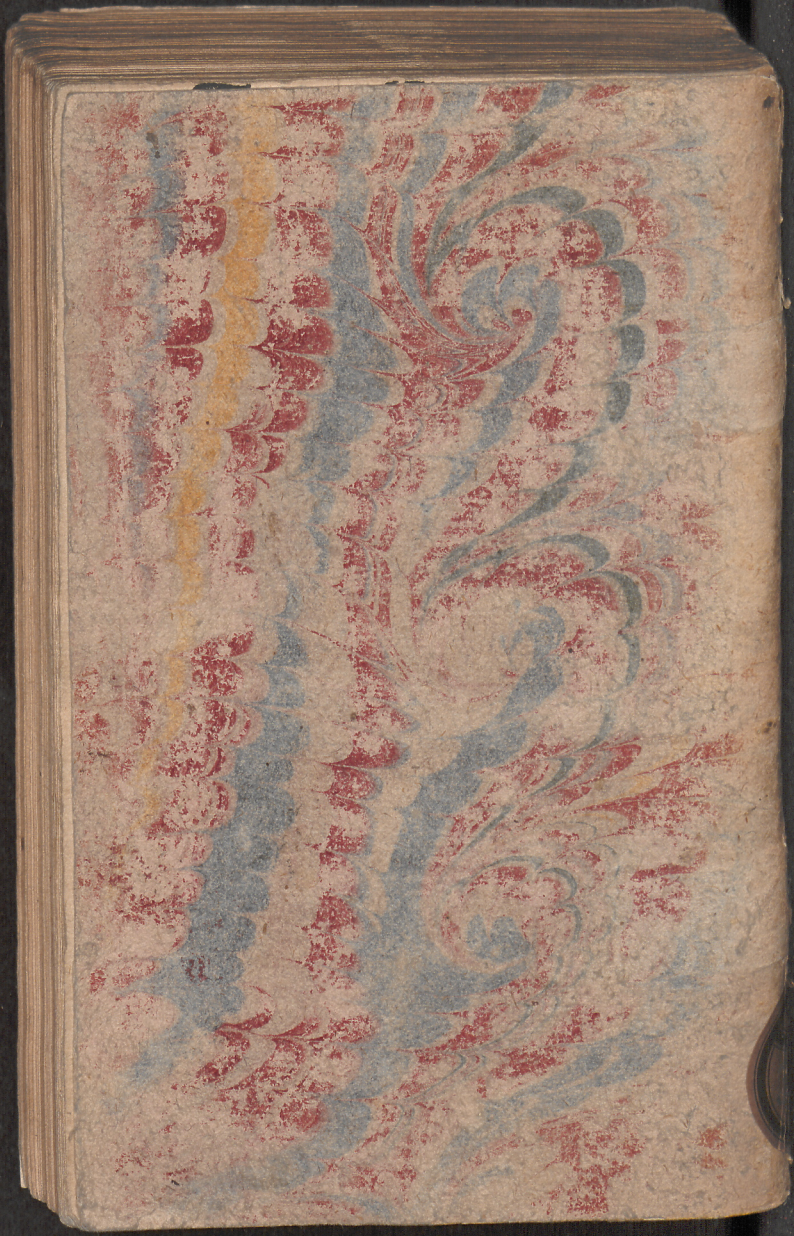

Universitäts Bibliothek Rostock
http://purl.uni-rostock.de/rosdok/ppn1028948735/phys_0227
DFG

Bericht der Pos
Hamburg ankor

Die Käyserliche P

Selbige kömmt Monta
Briefe aus Spanien,
Westphalen/ und gehet des
Dienstags Abends komm
und Italien, und gehet Mit
Mittwochen und Sonn
het um 12 Uhr des Nachts
ordinaire Reichs-Post nach
Helmstädt, Wolffenbüttel,
Paderborn, Magdeburg, Le
seburg, Zeitz, Halle, Halbe
Franckfurt, Heydelberg,
Mäyntz, Trier, Cöln am Rh
spurg, Regenspurg, Ulm,
Land ꝛc. durchs gantze Reich
Freytags Morgens komt
reich und Westphalen. Des
Wien, Prag, Leipzig ꝛc. Selb
Post nach Spanien, Portug
(Aufm Speersorth gegen d

Die Königliche

Diese, als die reitende P
fingburg anjetzo wöchentlich
und kömt an des Mittewoch
werden bis 8 Uhr Abends a
nigliche Schwedische Post n
mahl ab, als des Dienst- und
Tage an. (In der grünen

Die Königli

Die reitende Königliche P
gen, und gantz Holstein, gehe
Abends, und kömmt desselbi
Die Königl. Dänische und
ab des Montags und Donne
Meldorff, Heyde, Lunden, T

dieselbe in
abgehen.

e Post:
s frühe, bringet
kreich, und gantz
wieder ab.
e aus dem Reich
ieder ab.
nmt an, und ge-
, die Käyserliche
, Braunschweig,
sheim, Lipstadt,
aumburg, Mer-
Erffurt, Cassel,
er, Straßburg,
rag, Wien, Aug-
und Schweitzer-

Post aus Franck-
han die Post von
wiederum ab die
gantz Westphal.
ber.)

ost:
elsingör und Hel-
ls des Freytags,
bgehende Briefe
ie fahrende Kö-
er, gehet zwey-
mmt auch selbige

st:
marck, Norwe-
z und Freytags,
r an.
rende Post geht
s nach Itzehoe,
chstadt und Hu-
sum,

Image Engineering Scan Reference Chart TE263 Serial No. 150
Patch Reference numbers on UIT
C1 B1 A1 C2 B2 A5 B5 A2 20 18 17 16 11
10 09 03 02 01 C7 B7 A7 C8 B8 A8 C9 B9
4.5 5.0 5.6 6.3
the scale towards document
mm Inch

Universitäts Bibliothek Rostock
http://purl.uni-rostock.de/rosdok/ppn1028948735/phys_0228
DFG