

E. E. Raht hat mit Bewilligung der Ehrliebenden Hundert Männer zur Abtragung der Lande Contribution der Rostockschen Qvotæ vermöge Edict vom 2. Novembr. Anno 1744. so woll ein halbes extraordinaires Hauß-Geld, als auch eine personelle Contribution bewilliget ... : Rostock Anno 174[]

[Rostock], [1745]

<http://purl.uni-rostock.de/rosdok/ppn1687509638>

Druck Freier  Zugang





9 F. 1 C.

E. Naht hat mit Bewilligung der Ehrliebenden Hundert Männer zur Abtragung der Lande Contribution der Rostockschen Qvota vermöge Edict vom 2. Novembr. Anno 1744. so woll ein halbes extraordinaires Haus-Geld, als auch eine personelle Contribution bewilliget, und giebet ein Haus 1 fl. eine Bude 12 fl. und ein Keller 6 fl.

weiter:

Im ersten Stande, Ein Mann 2 fl. 16 fl. seine Frau 1 fl. 8 fl. von jedem Kinde über 15 Jahren, welches nicht studiret, 16 fl. ein Kauff-Diener, 16 fl. vor einem jeden Gesinde, so da Geld verdienet, ohne Unterscheid 8 fl.

Im 2ten Stande, Ein Mann 2 fl. seine Frau 1 fl. von jedem Kinde über 15 Jahren 12 fl. ein Gesell 12 fl. vor einem jeden Gesinde, so da Geld verdienet, ohne Unterscheid 8 fl.

Im 3ten Stande, Ein Mann 1 fl. 8 fl. seine Frau 16 fl. von jedem Kinde über 15 Jahren 8 fl. ein Gesell 12 fl. von einem jeden Gesinde, so da Geld verdienet, ohne Unterscheid 8 fl.

Im 1/2 Stande, Und hat bezahlet *Joh. Christ. Philipsen* als

Ein Mann	:	:	:	2 fl. 16/	
Für seine Frau	:	:	:	1 fl. 8/	
Kind	:	:	:		
Gefelle	:	:	:		
2 Dienst-Bohter	:	:	:	16/	
Für 6 Laisp	:	:	:	1	
Vorüber also qvitiert wird				5 fl. 16/	

Rostock Anno 1745

den 20 8br

*J. Niemann*MK-11350 18^{te}*Adam Krüger**MK 2002. II. 3.*

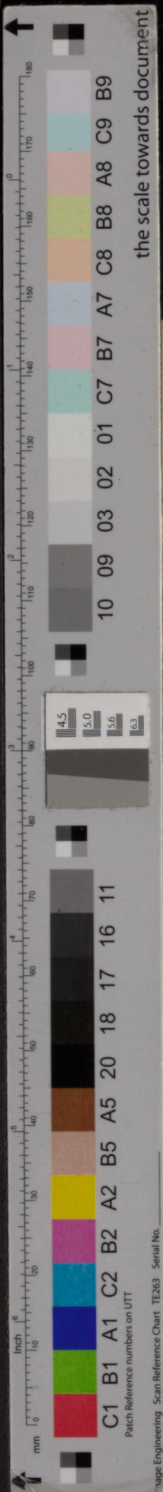

9 F. 1 C.
E. Naht hat mit Bewilligung der Ehrliebenden Hundert Männer
zur Abtragung der Lande Contribution der Rostockischen Qvota
vermöge Edict vom 2. Novembr. Anno 1744. so woll ein halbes
extraordinaires Haus-Geld, als auch eine personelle Contribution bewilli-
get, und giebet ein Haus 1 fl. eine Bude 12 fl. und ein Keller 6 fl.

weiter :

Ein Mann 2 fl. 16 fl. seine Frau 1 fl. 8 fl. von jedem Kinde über 15 Jahren,
welches nicht studiret, 16 fl. ein Kauff-Diener, 16 fl. vor einem jeden Ge-
sinde, so da Geld verdienet, ohne Unterscheid 8 fl.

Ein Mann 2 fl. seine Frau 1 fl. von jedem Kinde über 15 Jahren 12 fl.
ein Gesell 12 fl. vor einem jeden Gesinde, so da Geld verdienet, ohne Un-
terscheid 8 fl.

Ein Mann 1 fl. 8 fl. seine Frau 16 fl. von jedem Kinde über 15 Jahren 8 fl.
ein Gesell 12 fl. von einem jeden Gesinde, so da Geld verdienet, ohne Un-
terscheid 8 fl.

Und hat bezahlet

Ein Mann	2	fl. 16	als
Für seine Frau	1	fl. 8	
Kind	1	fl. 8	
Geselle	1	fl. 8	
2 Dienst-Bohten	2	fl. 16	
Für 6 Zinsen	6	fl. 16	

Worüber also quitiret wird

den 20^{ten} 8^{ten}

MK-11350 18^{ten} Adam Krüger
MK 2000. II. 3.