



Verzeichniß der zur Gewerbe-Ausstellung in Güstrow eingelieferten Gegenstände

Güstrow: Gedruckt bei H.H.L. Ebert's Erben, 1843

<http://purl.uni-rostock.de/rosdok/ppn1727338804>

Druck Freier  Zugang  OCR-Volltext

Verzeichniß

der zur

Gewerbe-Ausstellung

in Güstrow

eingelieferten Gegenstände.



Güstrow.

Gedruckt bei H. H. E. Ebert's Erben.

1843.

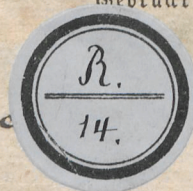

27 H. a.

Handwritten text, likely a name or address, appearing as a mirror image bleed-through from the reverse side of the paper.

Handwritten text, likely a name or address, appearing as a mirror image bleed-through from the reverse side of the paper.



Handwritten text, likely a name or address, appearing as a mirror image bleed-through from the reverse side of the paper.

Handwritten text at the bottom of the page, possibly a date or signature, appearing as a mirror image bleed-through from the reverse side of the paper.

A. Metall: Gegenstände.

a) Gold- und Silberwaaren.

Es sind eingeliefert von:

Herrn Duve in Schwerin:

1. Ein silberner Pokal, vergoldet innen und außen, mit matter Silberarbeit. 60 Thlr.

Herrn Jau in Wittenburg:

2. Ein silberner Schmuckhalter. 10 Thlr.
3. Ein silberner Fischlöffel. 4 Thlr. 32 fl.
4. Ein silberner Kuchenlöffel. 4 Thlr.
5. Eine silberne Pfeifenkapsel. 5 Thlr.
6. Ein silbernes Theesieb mit Füßen. 3 Thlr.
7. Ein silbernes Theesieb mit Federn, in Basen-Form. 2 Thlr. 16 fl.
8. Ein silbernes Theesieb, oval. 2 Thlr.
9. Eine silberne Uhr-Kette mit goldener Garnirung. 4 Thlr. 32 fl.
10. Ein goldener Fingerring mit Mosaik. 4 Thlr.
11. Ein goldener Schlangenring. 3 Thlr. 16 fl.
12. Ein goldener Fingerring mit Topas. 2 Thlr. 32 fl.
13. Eine silberne Theeschaufel. 1 Thlr. 8 fl.

Herrn Frese in Boitzenburg:

14. Ein Collier. 9 Thlr.
15. Ein Collier. 7 Thlr.
16. Ein Collier. 4 Thlr. 16 fl.
17. Eine Westenfette. 9 Thlr. 16 fl.
18. Ein Haarband. 3 Thlr. 16 fl.
19. Eine Broche. 7 Thlr.
20. Eine Broche. 4 Thlr.

21. Eine Broche. 2 Thlr.
22. Eine Diamant-Tuchnadel. 12 Thlr.
23. Eine Tuchnadel in Fliegen-Form. 4 Thlr. 32 fl.
24. Eine Tuchnadel in Reh-Form. 3 Thlr. 16 fl.
25. Eine Tuchnadel mit Kette. 3 Thlr.
26. Ein Paar Ohrgehänge. 4 Thlr.
27. Ein Paar Ohrgehänge. 3 Thlr. 24 fl.
28. Ein Paar Ohrgehänge. 3 Thlr. 24 fl.
29. Ein Paar Ohrgehänge. 3 Thlr. 16 fl.
30. Ein Paar Ohrgehänge. 3 Thlr. 4 fl.
31. Ein Paar Ohrgehänge. 2 Thlr. 40 fl.
32. Ein kleines Schloß. 44 fl.
33. Ein kleines Schloß. 36 fl.
34. Ein silberner Stern.

Herrn Jäger aus Schwerin:

35. Ein Ballschmuck, bestehend in einer Broche, Ohrringen mit Gehängen und Ring. 7 Louisd'or.

Herrn W. Lippold aus Stavenhagen:

36. Ein silberner Humpen. 225 Thlr.
37. Ein silberner Pokal. 88 Thlr.
38. Ein silberner Tafelleuchter. 30 Thlr.
39. Ein silberner Spielleuchter. 25 Thlr.
40. Ein silberner Spielleuchter. 16 Thlr.
41. Eine silberne Zuckerdose. 30 Thlr.
42. Ein silbernes Waschbecken. 70 Thlr.
43. Sechs silberne Theelöffel.
44. Ein silbernes Serviettenband.
45. Ein goldenes Flacon. 25 Thlr.
46. Ein goldener Siegelring mit Wappen. 16 Thlr. 12 fl.
47. Eine goldene Tuchnadel in Fuchs-Form. 5 Thlr. 8 fl.
48. Ein Paar goldene Ohrringe. 7 Thlr. 12 fl.
49. Ein Paar goldene Ohrringe. 5 Thlr. 16 fl.
50. Ein Paar goldene Ohrringe. 4 Thlr. 12 fl.
51. Ein Paar goldene Ohrringe. 4 Thlr. 8 fl.
52. Eine Nadel mit Kette. 4 Thlr. 12 fl.

53. Ein silberner Fingerhut. 1 Thlr. 4 fl.
 54. Ein silberner Fingerhut. 1 Thlr. 4 fl.
 55. Ein silberner Fingerhut. 1 Thlr. 4 fl.
 56. Ein silberner Fingerhut. 1 Thlr. 4 fl.

Herrn Krahnstöver in Rostock:

57. Ein silberner Zuckerkorb. 48 Thlr.
 58. Eine Dose von 14karatigem Gold. 46 Thlr.

Herrn Klooss in Rostock:

59. Ein silberner Rohrguß. 36 Thlr.
 60. Eine goldene Dose.

Herrn C. L. Steusloff hieselbst:

61. Eine silberne Base, 12 \mathcal{Z} schwer, vergoldet. 480 Thlr.
 62. Ein silberner Pokal. 80 Thlr.
 63. Ein silberner Punschlöffel. 12 Thlr. (Verkäuflich.)
 64. Ein silbernes Schreibgeschir, 3 \mathcal{Z} schwer. 95 Thlr.

b) Eisen- und Stahlwaaren.

1) Messerschmiedswaaren.

Es sind eingeliefert von:

Herrn Plewe in Malchin:

65. Ein Besteck mit 7 Rasirmesser, alle in ein Gest passend; wenn eine eingesteckte Klinge herausgenommen werden soll, knickt man die Klinge ein wenig nach vorn über. 2 $\frac{1}{2}$ Louisd'or.
 66. Ein Federmesser mit 24 Klingen. 2 Frd'or.
 67. Ein Taschenmesser mit 9 Stücken. 6 Thlr.
 68. Ein Taschenmesser mit 6 Stücken. 4 Thlr.
 69. Ein Taschenmesser mit 5 Stücken. 3 Thlr.
 70. Ein Duzend Dessertmesser mit Silbergarnitur. 12 Thlr.
 71. Ein Tranchirmesser. 5 Thlr.
 72. Ein Etui mit 4 Damenschere. 4 Thlr.
 73. Ein halbes Duzend Balance-Tafelmesser und Gabel mit Ebenholz und Neusilber. 3 Thlr. 24 fl.

Herrn Hof-Messerschmied Schlottmann
in Schwerin:

74. Ein Pistolenmesser, auf Reisen zu empfehlen. Die Construction ist der Art: man zieht zuerst die an der Seite liegende etwas lose Schraube auf, welche als Abdrücker dient, spannt alsdann den Hahn, steckt ein Zündhütchen auf und schießt. Der Kolben dient zum Behälter der Zündhütchen, und will man die große Klinge zumachen, so muß man die Federmesserklänge mit dem rechten Daumen drücken. 4 Louisd'or.
75. Ein Aderlaß-Instrument zum thierärztlichen Gebrauch. Die Construction ist der Art: der über der Platte hervorragende Hebel, der neussilberne Schieber, ist zum Hoch- und Niedrigstellen und der auf der untern Seite befindliche Drücker ist zum Abschlagen. 2 Louisd'or.
76. Ein Schraubenzieher, der statt der Schraube mit einem Hebel und einer Feder versehen ist, welche in die mit der Stange gefeilten Kerben greift, wodurch ihm viel schneller jede beliebige Weite gegeben werden kann, als mit der Schraube. 3 Thlr. 32 fl.
77. Ein Nasirbesteck. Der Griff enthält Federmesser und Leichdornmesser. 6 Thlr.
78. Ein Paar Tranchirmesser und Gabel mit elfenbeiner-nem Griff und Parirstangen. 4 Thlr.
79. Ein Nasirbesteck mit 2 Messern. 2 Thlr. 32 fl.
80. Ein Duzend Balance-Messer. 7 Thlr. 24 fl.
81. Ein Besteck mit 12 Aустern-Dessertmesser. 12 Thlr. 16 fl.
82. Ein Duzend gewöhnlicher Messer und Gabeln. 5 Thlr.
83. Ein Kreuzgenickfänger mit Perlmutter. 2 Thlr. 16 fl.
84. Ein Kreuzgenickfänger mit Hirschhorn. 2 Thlr.
85. Ein Kreuzgenickfänger mit Kork- und Schraubenzieher und Huftrager, der auch als Feuerstahl zu benutzen ist. 1 Thlr. 16 fl.
86. Ein Kreuzgenickfänger mit Feuerstahl, Kork- und Schraubenzieher. 1 Thlr.

87. Ein Kreuzgenickfänger mit Kork- und Schraubenzieher. 40 fl.
88. Ein Kreuzgenickfänger mit Schraubenzieher. 32 fl.
89. Ein 15stückiges Feuerstahlmesser. 5 Thlr.
90. Ein 7stückig. Feuerstahlmesser in Schildpatt. 2 Thlr. 32 fl.
91. Ein 7stückiges Feuerstahlmesser in Perlmutter. 2 Thlr.
92. Ein 5stückiges Feuerstahlmesser in Hirschhorn. 1 Thlr.
93. Ein Messer in Hundsform in Horn. 1 Thlr. 16 fl.
94. Ein Champagnerbrecher mit Klinge und Korkzieher in Elfenbein. 1 Thlr. 16 fl.
95. Ein Taschenmesser mit 3 Klingen in Elfenbein. 1 Thlr.
96. Ein Taschenmesser mit 2 Klingen in Horn. 24 fl.
97. Ein Taschenmesser mit einer Klinge. 16 fl.
98. Ein Trennmesser mit Stahlbacken und Perlmutter. 24 fl.
99. Ein Beyer-Federmesser in Perlmutter. 1 Thlr.
100. Ein Federmesser mit 3 Klingen in Perlmutter- und Neusilber-Garnitur. 1 Thlr. 8 fl.
101. Ein Taschenmesser mit 2 Klingen und Korkzieher in Hirschhorn. 32 fl.

Herrn Jacobs, chirurgischer Instrumentenmacher und Messerschmied hieselbst.

102. Ein Duzend feiner Messer und Gabeln. 11 Rthlr.
103. Ein Duzend feiner Dessertmesser und Gabeln. 6 Thlr. 24 fl.
104. Ein Paar ganz feine Vorlegemesser und Gabeln mit elfenbeinernen Heften. 2 Thlr.
105. Ein Duzend Messer und Gabeln mit ebenholzernen Schaalen. 5 Thlr.
106. Ein Reisepolch. 2 Thlr.
107. Ein siebenstückiges feines Feuerstahlmesser mit einer Scheere, eines mit Perlemutter. 2 Thlr. 24 fl.
108. Ein siebenstückiges feines Feuerstahlmesser mit Schildpattschaalen. 2 Thlr. 24 fl.
109. Ein fünfstückiges Feuerstahlmesser mit elfenbeinernen Schaalen, woran ein Aderlassschnepper. 1 Thlr. 24 fl.

110. Ein feines fünfstückiges Feuerstahlmesser mit elfenbeinernen Schaalen. 1 Thlr. 16 fl.
111. Ein großes sechsstückiges Feuerstahlmesser mit Hirschhornschaalen. 1 Thlr. 24 fl.
112. Ein doppeltes feines Damenmesser mit Schildpattschaalen. 1 Thlr.
113. Ein doppeltes feines Damenmesser mit Perlemutterschaalen. 1 Thlr.
114. Ein doppeltes feines Damenmesser mit elfenbeinernen Schaalen. 32 fl.
115. Ein sechsstückiges Feuerstahlmesser mit Hirschhornschaalen. 1 Thlr. 16 fl.
116. Ein kleines sechsstückiges Feuerstahlmesser mit Hirschhornschaalen. 1 Thlr. 8 fl.
117. Ein vierstückiges Federmesser mit Schildpattschalen. 1 Thlr. 24 fl.
118. Ein feines Damenmesser mit Perlenmutter Schaalen. 32 fl.
119. Ein großes Gartenmesser. 32 fl.

2) Büchsenmacherwaaren.

Es sind eingeliefert von:

Herrn Kaphengst in Schwerin:

120. Ein Paar Pistolen mit Bestek. 10 Frd'or.
121. Eine damascirte Doppelflinte. 35 Thlr. Gold.

Herrn Seyberlich in Malchin:

122. Eine damascirte Doppelflinte mit Rastenschlössern und Neusilbergarnitur. 40 Thlr. Gold.
123. Eine damascirte Doppelflinte mit Rastenschlössern. 40 Thlr. Gold.
124. Eine dito mit Rückschlössern. 40 Thlr. Gold.
125. Eine Büchslinte mit Rückschlössern. 45 Thlr. Gold.

Herrn Schmidt hieselbst:

126. Eine Doppelflinte mit türkisch damascirten Röhren, Rastenschlössern, eingesenkten Hähnen und Drehsticherheit. Innere Schloßtheile galvanisch vergoldet. 100 Thlr. Gold.

127. Eine Doppelflinte mit Stahlbandröhren, Kastenschlössern und Birken-Maserschaft. 40 Thlr. Gold.
128. Eine Doppelflinte mit eigenthümlichen vom Verfertiger erfundenen Schlössern und Feuerschirm. (Unverkäuflich).
129. Eine Büchse mit türkisch damascirten Röhren, Kastenschlössern und Drehsicherheit. Innere Schloßtheile galvanisch vergoldet. 50 Thlr. Gold.
130. Eine Scheibenbüchse mit türkisch damascirten Röhren, Kastenschlössern und Diopter. Innere Schloßtheile galvanisch vergoldet. 35 Thlr. Gold. (Unverkäuflich).
131. Ein Paar Scheibenpistolen mit türkisch damascirten Röhren, Kastenschlössern nebst Zubehör. Innere Schloßtheile galvanisch vergoldet. 50 Thlr. Gold.
132. Eine kleine Kluppe zum Schneiden kleiner Schrauben. (Unverkäuflich).

3) Schloßerwaaren.

Es sind eingeliefert von:

Herrn Schloßermeister Rochga in Teterow:

133. Ein Hausthürschloß. 12 Thlr.

Herrn Schloßermeister Kunow in Sülz:

134. Ein drittelhalb tourtiges Schrankschloß. 7 Thlr.

Herrn Schloßermeister Carl Schwassmann
senior hieselbst:

135. Eine Schneidekluppe. 2 Louisd'or.
136. Ein Siegener Wiesenbeil. 2 Thlr. 32 fl.
137. Ein Siegener Stechschuppen zum Wiesenbau. 1 Thlr. 16 fl.

c) Klemper- und Gelbgießerwaaren.

Es sind eingeliefert von:

Herrn Ruge in Rostock:

138. Eine Kaffee-Maschine von Messing zu 12 Tassen. 5 Thlr. 24 fl.
139. Eine dito zu 10 Tassen. 4 Thlr. 16 fl.
140. Eine dito zu 11 Tassen. 4 Thlr.

141. Eine dito zu 10 Tassen. 3 Thlr.
 142. Eine dito zu 8 Tassen. 3 Thlr.
 143. Eine dito für eine Person. 2 Thlr.
 144. Ein Theekessel. 6 Thlr.
 145. Ein Tabackskasten. 2 Thlr. 32 fl.

Herrn Engel in Bützow:

146. Eine Theemaschine. 20 Thlr.

Herrn Schwarz hieselbst:

147. Ein messingener Theekessel mit Feuerfaß. 3 Thlr. 24 fl.
 148. Eine messingene Kaffeemaschine. 3 Thlr. 16 fl.
 149. Eine messingene Kaffeemaschine. 4 Thlr.
 150. Ein Spuckkasten mit Springfeder. 2 Thlr.
 151. Ein messingener Theekessel mit Feuerfaß. 4 Thlr. 16 fl.
 152. Eine Frankische Lampe mit Kuppel. 2 Thlr. 16 fl.
 153. Eine Frankische Lampe mit Kuppel. 1 Thlr. 32 fl.
 154. Eine Studir-Lampe. 44 fl.

Herrn Gerdes in Rostock:

155. Ein messingenes Papageibauer. 40 Thlr.

Herrn Peters in Rostock:

156. Ein messingenes gothisches Papageibauer. 50 Thlr. Gold.

Herrn Knoll in Wismar:

157. Ein messingenes Vogelbauer. 30 Thlr.

Herrn Stein hieselbst:

158. Ein Thee-Comfort, schwarz lackirt, mit vergoldeten Füßen und Eiheln, dazu ein Theekessel von Lombach zu 20 Tassen. 17 Thlr.
 159. Eine Kaffeemaschine von Lombach zu 20 Tassen. 6 Thlr. 24 fl.
 160. Eine dito von Messing zu 9 Tassen. 4 Thlr. 16 fl.
 161. Ein Tabackskasten mit Bronze. 4 Thlr.
 162. Zwei getriebene Fruchtschalen, à St. 2 Thlr. 16 fl.
 163. Eine Tassenwanne. 1 Thlr. 8 fl.
 164. Eine Hänge-Lampe mit 2 Flammen. 9 Thlr. 24 fl.
 165. Eine dito in Sinumbraform. 5 Thlr. 24 fl.

166. Eine messingene Schiebe-Lampe. 5 Thlr.
 167. Eine bronzirte Tisch-Lampe. 5 Thlr.
 168. Eine achteckige Sockel= dito. 4 Thlr.
 169. Eine ganz kleine dito. 3 Thlr. 16 fl.
 170. Eine Lampe in Sinumbraform. 7 Thlr.
 171. Eine kleine Frankische Lampe. 1 Thlr. 24 fl.
 172. Eine Kaffeemaschine von Tombach mit Kohlenbecken.
 7 Thlr.
 173. Eine Laterne mit Messing-Einsatz. 5 Thlr.
 174. Ein achteckiger Spucknapf. 1 Thlr.
 175. Ein Flaschenkorb. 1 Thlr.
 176. Ein Schreibzeug. 32 fl.
 177. Ein Zuckerkasten. 24 fl.

d) Zinngießerarbeiten.

Es sind eingeliefert von:

Herrn Bechlin hieselbst:

178. Ein Paar rothe Leuchter. 40 fl.
 179. Ein Paar gelbe dito. 40 fl.
 180. Ein Paar schwarze dito. 1 Thlr. 32 fl.
 181. Ein Nadelkissenbrücken. 20 fl.
 182. Ein Lehnstuhl. 10 fl. — 182a. Ein dito. 8 fl.
 183. Ein Sopha mit Lehne. 10 fl.
 184. Ein dito ohne Lehne. 10 fl.
 185. Eine Spritze. 1 Thlr. 24 fl.

e) Mechanische Arbeiten und sonstige Gegenstände.

Es sind eingeliefert von:

Herrn Uhrmacher Sträde hieselbst:

186. Eine acht Tage gehende Tischuhr, die Viertel an der Glocke, die Stunden an der Feder schlagend. Auf der Rückseite galvanisch vergoldet. NB. Zur Uhr ist ein Bronzegehäuse. 30 Thlr.
 187. Ein Sextant nebst Sonnentabelle, wonach man die Uhr auf die Minute stellen kann. 5 Thlr.

Herrn Uhrmacher Scherpelz hieselbst:

188. Ein unvergolde't Taschenuhrwerk mit Cylinder-Echappement in 4 Steinbüchern gehend.

Herrn Uhrmacher Raabe in Ludwigslust:

189. Ein kleines Cylinderrad, $\frac{1}{4}$ Gran wiegend, und sonstige Uhrtheile.

Herrn Kokel, Eisengiesserei-Gehülfe hieselbst:

190. Ein Uhrgehäuse von Gußeisen. 2 Thlr.
191. Zwei Uhrketten von Gußeisen, à Stück 16 fl. 32 fl.

Herrn Tiedemann in Rostock:

192. Eine Sonnenuhr mit steinernem Untergestelle. 7 Lsd'or.

Herrn Tischlermeister Kabisch hieselbst:

193. Ein Tellurium. 10 Thlr.

Herrn Fabrikant Beckhöft in Marlow.

194. Ein mathematisches Besteck. 10 Thlr.

Herrn Ahl hieselbst:

195. Eine Brückenwage. 40 Thlr.
196. Eine Handspritze. 10 Thlr.
197. Ein Schraubstock. 10 Thlr.
198. Eine Schraubenfluppe. 4 Thlr.

Herrn Carl Schwassmann jun. hieselbst:

199. Eine Brückenwage. 27 Thlr.

Herrn Seespeck hieselbst.

200. Eine Brückenwage. 50 Thlr.

Herrn Bernhard Meyer in Schwerin:

201. Eine Handspritze. 15 Thlr.
202. Eine dito. 9 Thlr.

Herrn Stolzenburg in Gnoyen:

203. Ein Kartoffel-Dampfapparat. 35 Thlr. Gold.

Herrn Anderssen hieselbst.

204. Eine Empfehlungstafel von Gußeisen mit vergoldeten Buchstaben.

Herrn Wolff jun. hieselbst:

205. Eine zinnerne Spritze, um sich mit Wasser oder Mirtur selbst zu klystieren. 3 Thlr.

B. Bildliche Darstellungen, Drucksachen und dazu dienende Apparate.

Es sind eingeliefert von:

Herrn Hof-Graveur Lenthe in Schwerin:

206. Ein Druckapparat für Postämter und Chausseeeinnehmer. 15 Thlr.
207. Eine Vergoldeplatte für Buchbinder. 3 Thlr.
208. 4 diverse Stempel, 2 à 36 fl., 2 à 32 fl. 2 Thlr. 40 fl.

Herrn Graveur Schröder in Wismar:

209. Ein Brigg-Schiff. 30 Thlr. Gold.

Herrn Tiedemann in Rostock:

210. Engels Special-Karte von Mecklenburg. 2 Thlr.
211. Dieselbe mit Colorirung der Gewässer. 2 Thlr.
212. Ein Prachteremplar des Wappenalmanachs. 15 Thlr.

Herrn König in Wittenburg:

213. Minerva. 2 Thlr.
214. Ein Capital. 32 fl.
215. Petri Fischzug. 10 Thlr.
216. Abendmahl. 10 Thlr.

Herrn Torgeler in Cröpelin:

217. 2 Glas-Jalousies mit Bleizeichnung auf mattgeschliffenem Glase. 10 Thlr.

Herrn Tiedemann in Rostock:

218. 2 Schaufenster mit verschiedenen Lithographien und Musterkarten.
219. Zwei Empfehlungskarten in Goldrahmen.
220. Ein Daguerreotypbild: der Strand in Rostock.

Fräulein E. Spalding hieselbst:

221. Ein von Perlen und Seide gearbeitetes mecklenburgisches Wappen in Goldrahmen. 30 Thlr. Gold.

Fräulein Pierstorff in Rostock:

222. Eine erhabene Goldstickerei in rothem Sammet, als Umschlag eines Albums.
223. Eine kleine dito in schwarzem Atlas.

C. Weberei: Gegenstände.

a) Wollenwaaren.

Es sind eingeliefert von:

Herrn Schultz, Tuchmacher in Fürstenberg.

224. Ein Stück blaues Tuch von 32 Berliner Ellen à Elle 1 Thlr. 16 gGr. 53 Thlr. 8 gGr. pr. Court.
225. Ein Stück schwarzes Tuch von 27 Berliner Ellen à Elle 1 Thlr. 14 gGr. 42 Thlr. 18 gGr. pr. Court.

Herrn Heinr. Wick in Fürstenberg:

226. Ein Stück blaues Tuch von 30 $\frac{1}{4}$ Berliner Ellen à Elle 23 gGr. 29 Thlr. 6 gGr. 9 Pf. pr. Court.
227. Ein Stück dunkelblaues Tuch von 31 Ellen à Elle 25 gGr. 32 Thlr. 7 gGr. pr. Court.
228. Ein Stück schwarzes Tuch von 30 Ellen à Elle 30 gGr. 37 Thlr. 12 gGr. pr. Court.
229. Ein Stück grau melirtes Tuch von 30 Ellen à Elle 25 gGr. 31 Thlr. 6 gGr. pr. Court.

Herrn Brinckmann in Rostock.

230. Ein Stück graues Tuch von 38 $\frac{1}{2}$ Ellen à Elle 1 Thlr. 16 fl. 51 Thlr. 16 fl.
231. Ein Stück schwarzes Tuch von 28 $\frac{1}{2}$ Ellen, à Elle 1 Thlr. 16 fl. 38 Thlr.
232. Ein roth, grün und schwarz carrirtes Choleratuch. 1 Thlr. 36 fl.
233. Ein roth und schwarz carrirtes Choleratuch. 42 fl.

Herrn Zarges in Fürstenberg:

234. Ein Stück braunes Tuch von $26\frac{1}{4}$ Ellen à Elle 2 Thlr. 52 Thlr. 12 gGr. pr. Court.
235. Ein Stück grau melirtes Tuch von 28 Ellen à Elle $1\frac{2}{3}$ Thlr. 46 Thlr. 16 gGr. pr. Court.
236. Ein Stück blaues Tuch von $12\frac{1}{4}$ Ellen, à Elle $1\frac{1}{2}$ Thlr. 22 Thl. 11 gGr. pr. Court.
237. Ein Stück schwarzes Tuch von $23\frac{1}{4}$ Ellen à Elle 2 Thlr. 46 Thlr. 12 gGr. pr. Court.

b) Lein- Baumwollen- und Haartuch-
waaren.

Es sind eingeliefert von:

Herrn Webermeister Heine in Sülz:

238. Eine Damasttheedecke. 2 Thlr. 24 fl.

Herrn Damastweber Gerber hieselbst:

239. 6 Theeservietten. (Unverkäuflich.)

Herrn Krasemann in Rostock.

240. $7\frac{1}{2}$ Ellen gefeperten Bett-drell in Blau und Weiß, von baumwollenem flächsenen Garn, à Elle 32 fl. 5 Thlr.
241. $6\frac{1}{2}$ Ellen $\frac{3}{4}$ breiter Atlasparhent in Blau und Weiß vom baumwollenen Garn, à Elle 24 fl. 3 Thlr. 12 fl.
242. $6\frac{1}{2}$ Ellen $\frac{3}{4}$ breiter Atlasparhent von rothem und weißem baumwollenen Garn, à Elle 28 fl. 3 Thlr. 38 fl.
243. Eine in doppeltem Atlas damassirte Theetischdecke. 4 Thlr.
244. $6\frac{1}{2}$ Ellen $\frac{3}{4}$ breites carrirtes, federdichtes Leinen in Grau, Blau und Weiß, à Elle 24 fl. 3 Thlr. 12 fl.
245. $6\frac{1}{4}$ Ellen 21zölliges Haartuch von Pferdehaaren und Flachsgarn, à Elle 20 fl. 2 Thlr. 29 fl.
246. Ein Spritzenschlauch, 50 Fuß lang, à Fuß 12 fl. 12 Thlr. 24 fl.

Herrn Clasen in Bützow:

247. Ein Stück grau Leinen von 60 Ellen, à Elle 16 fl. 20 Thlr.

248. Ein Stück weiß und rother Parchent von 26 Ellen,
à Elle 16 fl. 8 Thlr. 32 fl.

c) Sonstige zur Weberei gehörige Gegenstände.

Es sind eingeliefert von:

Herrn Weckmann & Neger in Wismar:

249. Eine Maschinenkrage, 28 Zoll lang, 6 Zoll breit,
Drath A. 20. 1 Thlr. 20 fl.
250. Eine dito, 28 Zoll lang, 6 Zoll breit, Drath 26.
1 Thlr. 36 fl.
251. Ein Ende Bandstreifen, 2 Fuß 2 Zoll breit, Drath
24, der Fuß zu 12 fl.
252. Eine Handkrage, Zeichen Nr. 4, à Paar 6 fl.
253. Eine dito Hufeisen, à Paar 7 fl.
254. Eine dito HP. S. à Paar 8 fl.
255. Eine Baumwollenkrag, J. L., grau Leder. 12 fl.
256. Eine Westindische mit rundem Stiel, gelb Leder. 18 fl.
257. Eine Bankkrage auf Schafleder mit Papier, Nr. 3. 9 fl.
258. Eine dito ohne dito, Nr. 3. 10 fl.
259. Eine dito auf Rindleder, Nr. 30. 20 fl.
260. Eine dito dito, Nr. 100. 24 fl.
261. Eine Pyoner Hutkrage auf Holz. 14 fl.

Herrn Hane hieselbst:

262. 2 Hecheln mit polirten Brettern, à Stück 2 Thlr. 4 Thlr.
263. Eine Garnwinde von Messingdrath. 2 Thlr.

D. Lederwaaren.

a) Gerbereiwaaren.

Es sind eingeliefert von:

Herrn Lohgerbermeister Joh. Zarzycky
in Rostock:

264. Eine Sohlhaut von 47 \mathcal{W} , à \mathcal{W} 17 fl. 16 Thlr. 31 fl.
265. Eine Haut Geschirrleder von 18 \mathcal{W} , à \mathcal{W} 20 fl.
7 Thlr. 24 fl.

266. Zwei Vorderdeck oder Wagenleder, à Stück 6 Thlr.
24 fl. 13 Thlr.
267. Eine Sohlhaut von $9\frac{1}{2}$ \mathcal{W} , à \mathcal{W} 22 fl. 4 Thlr. 17 fl.
268. Ein gewichenes Kalbfell von $5\frac{3}{4}$ \mathcal{W} , à \mathcal{W} 30 fl. 3 Thlr.
28 fl.
269. Ein dito dito von 5 \mathcal{W} , à \mathcal{W} 32 fl. 3 Thl. 16 fl.
270. Drei dito dito von $7\frac{1}{2}$ \mathcal{W} à \mathcal{W} 34 fl. 5 Thlr. 15 fl.
271. 2 Paar schwarze Stulpen, à Paar 1 Thlr. 2 Thlr.
272. 2 Paar gebirnste dito, à Paar 1 Thlr. 16 fl. 2 Thlr.
32 fl.
273. Ein Paar Natursulpen. 1 Thlr. 8 fl.
274. 2 Paar braune dito, à Paar 1 Thlr. 8 fl. 2 Thlr.
16 fl.
275. Ein bearbeitetes Kalbfell von $1\frac{1}{2}$ \mathcal{W} , à \mathcal{W} 30 fl. 45 fl.
276. Ein schwaches plattes Kalbfell. 40 fl.

Herrn Gerbermeister Friedheim in Greis-
mühlen:

277. Eine Geschirrhaut von $18\frac{1}{2}$ \mathcal{W} , à \mathcal{W} 18 fl. 6 Thlr.
45 fl.
278. Eine Vorderdeckhaut. 7 Thlr. 24 fl.
279. Eine Sohlhaut von $7\frac{1}{4}$ \mathcal{W} , à \mathcal{W} 20 fl. 3 Thlr. 1 fl.
280. Ein Mastkalbfell von $2\frac{1}{2}$ \mathcal{W} , à \mathcal{W} 30 fl. 1 Thlr. 27 fl.

Herrn Ebel hieselbst:

281. Eine halbe Sohlhaut von $14\frac{3}{4}$ \mathcal{W} . 4 Thlr. 44 fl.
282. Eine dito von 16 \mathcal{W} , à \mathcal{W} 16 fl. 5 Thlr. 16 fl.
283. Eine Verdeckhaut. 6 Thlr. 24 fl.

b) Schumacherwaaren.

Es sind eingeliefert von:

Herrn Hofschuhmachermeister Gagzow in
Wismar:

284. Ein Paar Staatsstiefeln. 5 Thlr. 24 fl.
285. Ein Paar Wasserstiefeln. 7 Thlr. 24 fl.

c) Sattlerwaaren.

Es sind eingeliefert von:

Herrn Schlott hieselbst:

286. Ein englischer Sattel mit englischem Schweinsleder überzogen. 6 Louisd'or.

Herrn Isaak in Stavenhagen:

287. Ein Sattel. 6 Louisd'or.

Herrn Reppin in Rostock:

288. Ein Sattel. 26 Thlr.

289. Ein Zaum. 7 Thlr.

Herrn Pierstorf in Sternberg:

290. Ein Sattel. 5 Louisd'or

Herrn Berg in Bützow:

291. Ein Gängel Pferd in natürlicher Haut. 25 Thlr.

Herrn Schlott hieselbst:

292. Ein Jagdtasche. 7 Thlr.

293. Ein Gewehr Futteral aus Zuchtenleder. 3 Thlr. 16 fl.

E. Seilerei: Gegenstände.

Es sind eingeliefert von:

Herrn Seilermeister Günther in Stargard:

294. Ein Stück Deisen-Gurten von 24 Berliner Ellen. 3 Thlr. 24 fl.

295. Ein Stück Sattel-Gurten von 24 Berliner Ellen. 2 Thlr. 12 fl.

296. Ein Stück Sattel-Gurten von 24 Berliner Ellen. 2 Thlr. 24 fl.

297. Ein Stück Sattel-Gurten von 24 Berliner Ellen. 2 Thlr. 12 fl.

298. Ein Stück Sattel-Gurten von 24 Berliner Ellen. 2 Thlr. 12 fl.

299. Ein Stück Grund-Gurten von 24 Berl. Ellen. 2 Thlr.

300. Sprigenschläuche, 24 Fuß lang, Hamburger Maas, à Fuß 8 fl. 4 Thlr.

Herrn Seilermeister Wolter hieselbst:

301. 40 Klafter lange Leinen von Manilla-Ganf. 2 Thlr. 16 fl.

302. 4 Duzend Schnürbänder. 1 Thlr.

303. 8 lange Stränge von russischem Ganf. 1 Thlr.

304. Ein Glockenzug von Manilla-Ganf. 32 fl.

Herrn Seilermeister Krasemann in Rostock:

305. 50 Fuß lange, wasserdichte Sprigenschläuche von Flach-Garn, à Fuß 12 fl. 1 Thlr. 24 fl.

F. Buchbinder : Waaren.

Es sind eingeliefert von:

Herrn Buchbindermeister Kloss in Tessin:

306. Ein Nähtisch mit Porzellan-Malerei in der Platte und im Fuß. 70 Thlr.

307. Eine Bibel. 4 Thlr.

Herrn Buchbindermeister L. Lisch hieselbst.

308. Eine Pracht-Pfennigbibel mit 27 Original-Stahlstichen in ächtem Saffian mit Goldschnitt, Rücken- und Decken-Vergoldung. 5 Thlr. 24 fl.

309. Ein Foliobuch in ganz Kalbleder mit russischen Bünden. 5 Thlr.

310. Eine Spiegel-Toilette. 6 Thlr.

G. Hutmacherwaaren.

Es sind eingeliefert von:

Herrn Hutmachermeister Hermann hieselbst:

311. Ein feiner Seidenhut von Lyoneserseide. 2 Thlr. 24 fl.

312. Ein feiner Filzhut. 3 Thlr. 16 fl.

313. Ein feiner Castorhut. 2 Louisd'or.

Herrn Lansemann in Rostock:

314. Ein feiner langhaariger Filzhut. 4 Thlr.

315. Ein feiner langhaariger Filzhut. 3 Thlr. 16 fl.
 316. Ein feiner kurzhaariger Filzhut. 4 Thlr. 32 fl.
 317. Ein Biberhut. 6 Thlr.
 318. Ein hellfarbener Biberhut. 6 Thlr.
 319. Ein grauer Bisambhut. 3 Thlr. 32 fl.
 320. Ein grauer Knabenhut. 2 Thlr.

H. Arbeiten in Holz, Horn und Elfenbein.

a) Tischlerarbeiten.

Es sind eingeliefert von:

Herrn Hellmuth hieselbst:

321. Ein Mahagoni-Secretair. 70 Thlr. Gold.

Herrn Nicolaisen hieselbst:

322. Ein Mahagoni-Nächtisch. 8 Thlr.

Herrn Bunge in Rostock:

323. Ein runder Mahagoni Kuppeltisch. 25 Thlr. Gold.

Herrn Kühn hieselbst.

324. Ein Mahagoni-Secretair. 75 Thlr.
 325. Ein Mahagoni-Beisaktisch. 3 Thlr.
 326. Ein dito. 3 Thlr.
 327. Ein Mahagoni-Eckschrank. 25 Thlr. Gold.

Herrn Best hieselbst:

328. Ein Mahagoni-Nächtisch. 11 Thlr. 24 fl.

b) Stuhlmacher- und Tapezirarbeiten.

Es sind eingeliefert von:

Herrn Hof-Tapezir Michaels in Rostock:

329. Ein doppelter Ruhesessel (Couses). 35 Thlr.
 330. Ein Damenstuhl. 15 Thlr.

Herrn Tode hieselbst:

331. Ein Mahagoni-Sopha. 75 Thlr.
 332. Ein Eckdivan. 75 Thlr.

333. Ein Mahagoni-Lehnstuhl mit Leseapparat und Auszug. 75 Thlr.

Herrn Lange junior in Rostock:

334. Ein massiver Mahagoni-Sopha mit Springfedern-Polster, Krollhaaren u. seidenem Moireüberzug. 100 Thlr.
335. Ein hiezu gehöriger Stuhl. 8 Thlr. 24 fl.

c) Drechslerarbeiten.

Es sind eingeliefert von:

Herrn Gundlach in Wesenberg:

336. Ein Bodspinnrad. 4 Thlr.

Herrn Willers in Rostock:

337. Ein Mahagoni Bodspinnrad. 16 Thlr.

Herrn Deutschmann hieselbst:

338. Ein Spinnrad. 7 Thlr.
339. Eine Blockwinde. 2 Thlr. 32 fl.
340. Eine dito. 2 Thlr. 32 fl.
341. Ein Kreuzhaspel. 1 Thlr. 32 fl.
342. Ein dito. 1 Thlr. 32 fl.

Herrn Wolff jun. hieselbst:

343. 5 Stück $2\frac{1}{2}$ zöllige Billardbälle, à Stück 3 Thlr. 15 Thlr.
344. Eine kurze Pfeife mit acht Silber, worauf Loth und seine Töchter. 9 Thlr. 18 fl.
345. Eine Studentenspfeife mit der Ansicht von Heidelberg. 4 Thlr.
346. Eine Pfeife mit einer Rheinansicht und Neussilberbeschlag. 3 Thlr.
347. Eine Pfeife von schwedischem Maser mit Neussilberbeschlag. 1 Thlr. 24 fl.

Herrn Bunsen in Stavenhagen:

348. Ein Schachspiel von Elfenbein. 25 Thlr. Gold.

d) **Sonstige Gegenstände.**

Es sind eingeliefert von:

Arbeitsmann Berent in Carlrow:

349. Spangeflechte. Grobe ordinaire Arbeit, gefärbt und
ungefärbt à Duzend 14 fl.
350. dito bessere Arbeit à Duzend 16 fl.
351. dito feinere Flechtwerke. 20 fl.
352. dito ganz feine Flechtwerke. 24 fl.

Herrn Gross in Rostock:

353. Ein Korb von Spangeflecht. 1 Thlr. 16 fl.
354. Ein dito kleiner. 1 Thlr.

Herrn Memmert in Schwerin:

355. Zimmermanns Bleistifte, à Groß 4 Thlr., 1 Duzend
18 fl., 1 Stück 2 fl.

L. Steinwaaren.

Es sind eingeliefert von:

Herrn Meier in Schwerin:

356. Zwei Leuchter von Lübbeener Gyps. 2 Thlr. 32 fl.
357. 5 Proben Lübbeener Gyps, gefärbt und ungefärbt.

Herrn Tiedemann in Rostock:

358. Ein achteckiger Thorpfosten. 3 Thlr. 32 fl.
359. Eine Pferdetruppe. 4 Thlr. 24 fl.
360. Eine Schweinetrog, à laufenden Fuß 24 bis 32 fl.

K. Schönfärberei-Gegenstände.

Es sind eingeliefert von:

Herrn Schönfärber Martens in Schwerin:

361. Neun Karten (10 \mathcal{B} Berliner Gewicht) Zephyrwolle,
in verschiedenen Schattirungen gefärbt.
362. Eine Probe von Mouselin de laine mit Erhaltung
des Dessains in verschiedenen hellen Modefarben gefärbt.
363. Eine Karte mit 2 \mathcal{B} Nähseide, blauschwarz und Mai-
länder Glanzschwarz.

I. Gegenstände der häuslichen Deconomie.

Es sind eingeliefert von:

- Herrn Reuter in Stavenhagen:
364. Bier, nach Art des Baierschen.
- Herrn Ueckermann in Schwerin:
365. Zwei Sorten Bitterbierproben.
- Herrn Breul in Parchim:
366. Zwei Sorten Bier, (weiß und braun).
- Herrn Busch in Ludwigslust:
367. Baiersches Bier, à Tonne 6 Thlr.
368. Weisbier à Tonne 4 Thlr.
369. Braumbier à Tonne 3 Thlr. 16 fl.
- Herrn Voss in Rostock:
370. 4 Bierproben.
- Herrn Capobus in Rostock:
371. 4 Bierproben.
- Herrn Laurino in Rostock:
372. 3 Bierproben.
- Herrn Eichbaum in Goldberg:
373. 2 Bierproben in 2 Flaschen.
- Grossherzogliche Saline in Sülz:
374. 6 Proben Salz.
- Herrn F. Stutz in Bruel:
375. 2 Proben Amtdam. 1 Probe Puder.
- Herrn F. Ebell hieselbst:
376. 1 Probe Leim, à 100 \mathcal{R} 12 Thlr.
377. 1 dito dito von Fischen à \mathcal{R} 12 fl.
- Herrn Wolff jun. in Lübz.
378. 20000 wohlriechende Zündhölzer. 1 Thlr. 32 fl.
379. 20 Pack Reiszündhölzer 3 Thlr. 16 fl.

380. 2 dito Cigarrenzunder 16 fl.

381. 4 dito Reibzunder. 32 fl.

Herrn Senator Lönnes hieselbst:

382. Ein Pfund Stearinlichter, 5 à Pfund, erste Qualität, 18 fl. à Pfund.

383. Ein Pfund dito, 6 à Pfund, erste Qualität, 18 fl. à Pfund.

384. Ein Pfund dito, 6 à Pfund, zweite Qualität, 14 fl. à Pfund.

Herrn Seifensieder Brunswig hieselbst:

385. Weiße Natron-Kern-Seife, 27. à 16 Pfund, 1 Thlr. 40 fl.

Herrn Redelstorf in Doberan:

386. Friderichstädter Senf.

387. Französischer Kräuter-Senf.

388. Düsseldorfser Wein-Senf.

389. Englischer Senf.

390. Kartoffel-Mehl.

M. Verschiedene Gegenstände.

Es sind eingeliefert von:

Herrn Collignon in Rostock:

391. Ein Spiegel mit vergoldetem Rahmen. 34 Thlr.

392. Ein dito. 16 Thlr.

Herrn Redelstorf in Doberan:

393. Schlammkreide.

N a c h t r a g .

Es sind noch eingeliefert:

Ad A. a. Von Herrn Steusloff hieselbst:

394. Ein Freimaurer-Becher.

Ad b. 2. Von Herrn Seyberlich in Malchin:

395. Ein Paar Pistolen. 8 Louisd'or.

Ad e. Von Herrn Mechanikus Albrecht
in Rostock:

396. Eine Tarrier-Wage. 25 Thlr.

397. Ein Nivellir-Apparat. 12 Thlr.

Ad B. Von der Tochter des Schneidermeisters
Blum hieselbst:

398. Eine Woll- und Perlenstickerei. 10 Thlr. Gold.

Ad C. b. Von Herrn Damastweber Gerber
hieselbst:

399. Eine Atlas-Theeserviette. 5 Thlr.

Ad D. a. Von Herrn Gerbermeister Ebel
hieselbst:

400. Eine Fahlhaut von $8\frac{3}{4}$ W, à W 22 fl. 4 Thlr.

401. Ein Kalbfell von $3\frac{1}{4}$ W, à W 34 fl. 2 Thlr. $14\frac{1}{2}$ fl.

Ad D. b. Von Herrn Sattlermeister Schlott
hieselbst:

402. Eine Reyz-Jagdtasche. 4 Thlr. 24 fl.

403. Ein Chabrack. 2 Thlr. 32 fl.

Ad E. Von Herrn Seilermeister Reinschüssel
hieselbst:

404. Eine Hechselmaschinengurte. 6 Thlr.

Ad H. a. Von Herrn Tischlermeister Nico-
laisen hieselbst:

405. Ein ovaler Beisehtisch. 2 Thlr.

406. Ein ovaler Beisehtisch. 2 Thlr.

Ad H. a. Von Herrn Tischlergesellen Löhlei
in Schwerin:

407. Eine Probe getäfelten Fußbodens, à □Fuß 16 fl.,
mit Figuren 1 Thlr.

Ad H. b. Von Herrn Stuhlmacher Lange
junior in Rostock:

408. Ein massiver Mahagoni-Stuhl. 16 Thlr.

Ad L. Von Herren Beatus & Rippert
in Teterow:

409. 3 Bierproben von weißem und braunem Baierschem
Bier.

Ad M. Von Herrn Glasermeister Prange
hieselbst:

410. Eine Probe von Glasspinnerei.

Druckfehler und Ergänzungen.

Seite 17. Nr. 267.: nicht eine Sohlhaut, sondern eine Fahlhaut.

Seite 19. Nr. 305.: nicht 1 Thlr. 24 fl., sondern 12 Thlr. 24 fl.

Seite 20. Nr. 215.: nicht ein feiner langhaariger Filzbut, sondern
ein feiner Pariser Seidenhut, und nicht 3 Thlr. 16 fl., son-
dern 3 Thlr. 32 fl.

Seite 21. Nr. 344.: nicht 9 Thlr. 18 fl., sondern 9 Thlr. 28 fl.

Seite 21. Nr. 346.: nicht 3 Thlr., sondern 3 Thlr. 16 fl.

Seite 23. Nr. 375.: Stengel-Stärke, à \mathbb{Z} 8 fl.; Puder, à 100 \mathbb{Z}
8 Thlr. 32 fl.; Amtdam, à 100 \mathbb{Z} 8 Thlr. 32 fl.

Seite 24. Nr. 380.: nicht Cigarrenzunder, sondern Cigarrenzunder.

Seite 24. Nr. 386.: Friedrichsstädter Senf, die große Krufe 8 fl.,
die kleine Krufe 5 fl.

Seite 24. Nr. 287.: Französischer Kräuter-Senf, à Krufe 7 fl.

Seite 24. Nr. 388.: Düsseldorf'scher Wein-Senf, à Krufe 8 fl.

Seite 24. Nr. 389.: Englischer Senf, à Krufe 8 fl.

Seite 24. Nr. 390.: Kartoffelmehl, à 100 \mathbb{Z} 5 Thlr.

Seite 24. Nr. 393.: Schlammkreibe, à 100 \mathbb{Z} 1 Thlr.

Herrn Uhrmacher Scherpel

188. Ein unvergolbet Taschenuhrwerk mit
ment in 4 Steinföchern gehend.

Herrn Uhrmacher Raabe

189. Ein kleines Cylinderrad, $\frac{1}{4}$ G
Uhrtheile.

Herrn Kokel, Eisengiesse

190. Ein Uhrgehäuse von Gu

191. Zwei Uhrketten von Gu

Herrn Tiedem

192. Eine Sonnenuhr mit

Herrn Tischlermei

193. Ein Tellurium.

Herrn Fabrika

194. Ein mathematis

He

195. Eine Brücke

196. Eine Hand

197. Ein Schr

198. Eine G

Herrn Ca

199. Eine

200. Ei

He

201. e.

202. Thlr.

20

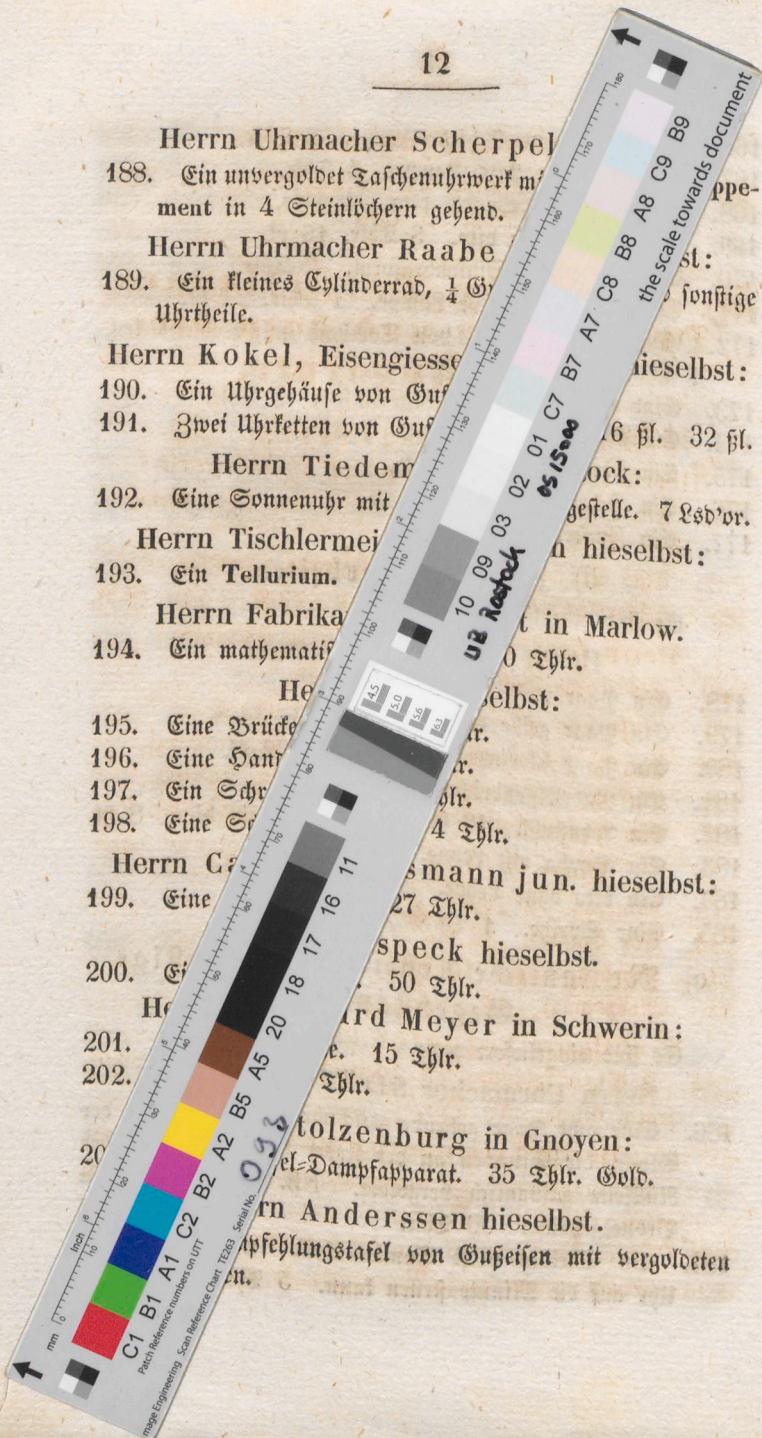

188. Ein unvergolbet Taschenuhrwerk mit
ment in 4 Steinföchern gehend. ppe-

Herrn Uhrmacher Raabe
189. Ein kleines Cylinderrad, $\frac{1}{4}$ G
Uhrtheile. st: sonstige

Herrn Kokel, Eisengiesse
190. Ein Uhrgehäuse von Gu hieselbst:

191. Zwei Uhrketten von Gu 6 fl. 32 fl.

Herrn Tiedem
192. Eine Sonnenuhr mit
lock:

Herrn Tischlermei
193. Ein Tellurium. n hieselbst:

Herrn Fabrika
194. Ein mathematis t in Marlow.
0 Thlr.

He
195. Eine Brücke r.
196. Eine Hand r.
197. Ein Schr flr.
198. Eine G 4 Thlr.

Herrn Ca
199. Eine smann jun. hieselbst:
27 Thlr.

200. Ei speck hieselbst.
50 Thlr.

He
201. d Meyer in Schwerin:
e. 15 Thlr.

202. Thlr.

20
tolzenburg in Gnoyen:
el-Dampfapparat. 35 Thlr. Gold.
rn Anderssen hieselbst.
apfehlungsstafel von Gußeisen mit vergoldeten
en.