



Verzeichniß der zur allgemeinen Mecklenburgischen Gewerbeausstellung in Güstrow eingelieferten Gegenstände

Güstrow: Gedruckt bei H.H.L. Ebert's Erben, 1852

<http://purl.uni-rostock.de/rosdok/ppn1727340175>

Druck Freier  Zugang  OCR-Volltext

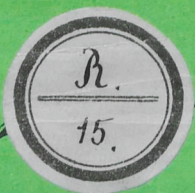

Handwritten marks: $\frac{1}{2}$ &

M-3227. 16.^b

Verzeichniß

der

zur allgemeinen Mecklenburgischen

Gewerbeausstellung

in Güstrow

eingelieferten Gegenstände.

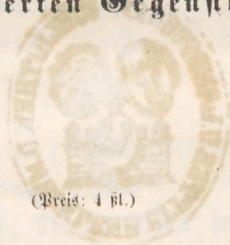

(Preis: 4 fl.)

Güstrow.

Gedruckt bei H. S. L. Ebert's Erben.

1852.

Verzeichniß

Verzeichniß



I. Abtheilung.

Gewebe aller Art, Teppiche, gedruckte und gewirkte Waaren, Stickereien und sonstige weibliche Puzarbeiten, Posamentier-Arbeiten, Bekleidungs-Gegenstände, Färberei, Arbeiten in Stroh.

Fortl.
Nr.

Nr. des
Hauptb.

A. Wollen-Waaren.

Ernst Beneditt, Tuchmacher in Plau:

1 Ein Stück schwarzes Tuch, $19\frac{1}{2}$ Ell. 26 Thlr. 39 fl.

Jacob Borchert, Tuchmacher in Plau:

2 Ein Stück wollbronze Halbtuch, $22\frac{3}{4}$ Ellen, à Elle
1 Thlr. 24 fl. 34 Thlr. 6 fl. 635

3 Ein Stück schwarzes Tuch, $30\frac{1}{2}$ Ell., à Elle 1 Thlr.
16 fl. 40 Thlr. 32 fl. 869

Th. Borchert, Tuchmacher in Plau:

4 Ein Stück wollbronze Halbtuch, 29 Ell., à Elle 1 Thlr. 869
20 fl. 41 Thlr. 4 fl.

Franz Blenk, Tuchmacher in Plau:

5 Ein Stück wollbronze Kieper, $37\frac{1}{2}$ Ell., à 2 Thlr. 692

C. Brüning, Tuchmacher in Parchim:

6 Ein Stück Tuch schwarzer Farbe, $27\frac{1}{2}$ Ell., à Elle 200
1 Thlr. 8 fl. u.

7 Ein Stück Tuch, ächt blau melirt, $35\frac{1}{2}$ Ell., à Elle 40 fl. 201

Heinr. Dohm, Tuchmacher in Plau:

8 Ein Stück graumelirt und blaugestreifter Satin,
 $18\frac{1}{2}$ Ell., à Elle 1 Thlr. 32 fl. 31 Thlr. 12 fl. 691

Samuel Heitmann, Tuchm. in Plau:

9 Ein Stück russischgrünes Tuch, 28 Ell., à 1 Thlr. 18 fl. 870

Koepcke, Tuchmacher in Parchim:

- | | | | | |
|----|---------------------------|----------|--------|-----|
| 10 | Ein Stück Tuch. | 40 Thlr. | 26 fl. | 609 |
| 11 | Ein Stück Buckskin. | 44 Thlr. | 28 fl. | 610 |
| 12 | Ein Stück schwarzes Tuch. | 31 Thlr. | 24 fl. | 611 |

G. Maletzky, Tuchmacher in Parchim:

- | | | | | |
|----|------------------------------------|---------|--------|-----|
| 13 | Ein Stück acht grünes Tuch, à Elle | 1 Thlr. | 16 fl. | 203 |
| 14 | Ein Stück schwarzes Tuch, à Elle | 1 Thlr. | 12 fl. | 204 |

Chr. Müdnow, Tuchmacher in Plau:

- | | | | | |
|----|---|----------|--------|----------|
| 15 | Ein Stück wollblaues Tuch, 22½ Ell., à Elle | 2 Thlr. | 693 | 45 Thlr. |
| 16 | Ein Stück schwarzes Halbtuch. | 26 Thlr. | 2 Sgr. | 612 |

Joh. Müdnow, Tuchmacher in Plau:

- | | | | | | |
|----|--|-----|----------|---------|----------|
| 17 | Ein Stück feinschwarzes Tuch, 27 Ell., à Elle | 612 | 1 Thlr. | 32 fl. | 45 Thlr. |
| 18 | Ein Stück ordinärschwarzes Halbtuch, 31¼ Elle, | 690 | à 40 fl. | 26 Thlr | 2 fl. |

Fried. Peters, Tuchmacher in Plau:

- | | | | | | | |
|----|---|---------|-----|--------|----------|--------|
| 19 | Ein Stück mulberry Tuch, 25¾ Ell., à Elle | 1 Thlr. | 661 | 12 fl. | 32 Thlr. | 9 fl. |
| 20 | Ein Stück bronze Tuch, 28½ Ell., à Ell. | 1 Thlr. | 662 | 12 fl. | 35 Thlr. | 15 fl. |
| 21 | Ein Stück olivenfarb. Tuch, 30 Ell., à Elle | 1 Thlr. | 663 | 14 fl. | 41 Thlr. | 12 fl. |

Roloff, Tuchmacher in Plau:

- | | | | | | | |
|----|--|---------|-----|--------|----------|--------|
| 22 | Ein Stück mulberry Tuch, 26 Ell., à Ell. | 1 Thlr. | 666 | 30 fl. | 42 Thlr. | 12 fl. |
|----|--|---------|-----|--------|----------|--------|

Joh. Schröder, Tuchmacher in Plau:

- | | | | | | |
|----|---|---------|-----|--------|----------|
| 23 | Ein Stück bronzefarb. Tuch, 30¾ Ell., à | 1 Thlr. | 665 | 18 fl. | 41 Thlr. |
| 24 | Ein Stück schwarzes Tuch, 30 Ell., à Elle | 1 Thlr. | 664 | 16 fl. | 40 Thlr. |

G. F. Schultz, Tuchmacher in Parchim:

- | | | | |
|----|--|--------|-----|
| 25 | Ein Stück acht blaues Tuch, 33¾ Elle, à Elle | 41 fl. | 206 |
|----|--|--------|-----|

Fr. Schweder, Tuchmacher in Plau:

- | | | | | |
|----|---|---------|--------|-----|
| 26 | Ein Stk. jagdgrün. Tuch, 27¾ Ell., à Elle | 1 Thlr. | 12 fl. | 779 |
|----|---|---------|--------|-----|

Heinr. Secander, Tuchmacher in Plau :

27 Ein Stück olivenfarb. Tuch, 28½ Ell., à Ell. 1 Thlr. 16 fl. 867

H. Sedelsky, Tuchmacher in Parchim :

28 Ein Stück acht blaues Tuch, 26½ Ell., à Elle 1 Thlr. 204
28 fl.

29 Ein Stck. schwarzes Tuch, 23½ Ell., à Ell. 1 Thlr. 24 fl. 205

H. F. Reeps, Tuchmacher in Malchow :

30 Ein Stück Buckskin, à Elle 1 Thlr. 645

C. G. Fischer, Fabrikant in Rostock :

31 Eine Karte m. rohen und fertigen Fabrikat-Proben von 503
brauner Natur-Wolle und ein P. Strümpfe. 36 fl. bis

32 Zwei Pfd. Wolle, grau und violett. 2 Thlr. 520

33 Eine Karte mit rohen und fertigen Fabrikat-Proben
von weißer Wolle. 28 fl.

34 Ein weißwoll. patent gestrickter Damenrock. 2 Thlr. 24 fl.

35 Ein Pfund weißwoll. Garn. 1 Thlr. 24 fl.

36 Ein feiner weißwollener gewebter Rock. 2 Thlr. 24 fl.

37 Ein Pfund weißwollenes Garn. 1 Thlr.

38 Davon eine weißwollene offene Jacke. 2 Thlr.

39 Eine weißwollene Hemdjacket. 1 Thlr. 32 fl.

40 Eine blaue Wigong-Hemdjacke. 1 Thlr. 32 fl.

41 Ein weißwollenes Beinkleid. 1 Thlr. 32 fl.

42 Ein ungebleicht baumwollenes Beinkleid. 1 Thlr. 8 fl.

43 Eine patent gewebte Kinder-Caszwawaica von Zephyr.
1 Thlr. 40 fl.

44 Eine dergleichen Damen-Caszwawaica. 4 Thlr.

45 Ein Pfund Wolle, blaugrau. 1 Thlr. 8 fl.

46 Eine Karte mit 7 P. Kinderstrümpfen. 1 Thlr. 16 fl.

47 3 P. Gamaschen, à P. 24 fl.

48 3 P. Kindersiefeln, à P. 16 fl.

49 5 Pfd. gebleichtes Strickgarn Nr. 30. 3 Thlr. 36 fl.

50 6 Pfd. Baumwollen-Probe. 32 fl.

G. Drewes, Tuchmacher und Tuchdrucker
in Malchow :

51 Ein hellblaues Stck. Waare, schwarz. Druck, à Elle 46 fl. 215

52 Ein braunes Stck. Waare, schwarz. Druck, à Elle 44 fl. u.

53 Ein braunes Stück do. do., à Elle 44 fl. 216

- 54 Ein chocoladenfarbiges Stück Waare, grüner Druck,
à Elle 44 fl.
- 55 Eine rothe Tischdecke mit schwarzem Druck zu
4 Thlr. 24 fl.
- 56 Eine do. do. mit schwarzem Druck. 5 Thlr.
- 57 Eine chocoladenfarb. Tischdecke m. grün. Druck. 5 Thlr.
- 58 Eine spanbraune Tischdecke mit grünem Druck. 5 Thlr.
- 59 Eine Stück türkisch bedruckte Waare, 6 Berliner Ell.,
à Elle 1 Thlr. 8 fl.
- 60 Eine blaue Weste m. schwarz. Druck, à Elle 1 Thlr. 8 fl.
- 61 Eine blaugraue Weste mit Druck, à Elle 1 Thlr. 4 fl.
- 62 Eine blaue Weste m. schwarz. Druck, à Elle 1 Thlr. 8 fl.
- Diese letzten 4 Stücke sind sächsischer Druck, um den
inländischen Druck von 52 bis 60 und von 64 bis 68 mit
einander zu vergleichen.
- 63 Ein Stück, braunschwarz bedruckt, 13 $\frac{1}{4}$ Ell., à 32 fl.
- 64 Ein spanfarbiges, grün- und rothbedrucktes Stück,
24 $\frac{1}{2}$ Ell., à Elle 34 fl.
- 65 Ein Ende weißes Tuch, 2 $\frac{1}{4}$ Ell., à Elle 36 fl.
- 66 Ein Stück braunes Tuch, 27 Ell., à Elle 1 Thlr. 24 fl.
- 67 Ein Stück rothes, schwarz bedrucktes Zeug, 2 Ell.,
à Elle 46 fl.

Martens, Schönfärber in Malchow:

- 68 eine wollene Tischdecke, weiß, grün und gelb bedruckt. 179
6 Thlr.
- 69 eine wollene Tischdecke, weiß mit grün. 6 Thlr.
- 70 eine wollene do., roth mit schwarz. 6 Thlr.
- 71 eine wollene do., graublau mit grün. 6 Thlr.
- 72 eine wollene do., roth mit schwarz. 6 Thlr.

B. Baumwollen-Waaren

A. L. Wachler, Fabrikant in Rostock:

- 73 ein graues Tricot von aus mecklenburger Wolle in
Rostock gesponnenem Strickgarn gewirkt. 2 Thlr. 927
- 74 eine blaugraue Patentjacke von 4fach doublirtem eng- bis
lischem Wollengarn gewirkt. 2 Thlr. 16 fl. 959
- 75 eine blaugraue Patenthose von 4fach doublirtem eng-
lischem Wollengarn gewirkt. 2 Thlr. 16 fl.
- 76 ein weißer Patentrock von 2fach doublirtem englisch.
Wollengarn gewirkt. 3 Thlr. 16 fl.

- 77 ein weißer Patent-Rock von 4fach doubliertem mecklb. Wollengewirkt. 2 Ethr. 32 fl.
- 78 ein Paq schwarze Damenstrümpfe von 3fach doubliertem englisch. Wollengarn gewirkt. 32 fl.
- 79 ein Paq weiße Damenstrümpfe von 3fach doubliertem englisch. Wollengarn gewirkt. 32 fl.
- 80 ein Paq gewalkte Herrenstrümpfe von 4fach doubliertem mecklenb. Wollengewirkt. 32 fl.
- 81 eine weiße Patent-Leibbinde von 4fach doubliertem mecklenb. Wollengewirkt. 32 fl.
- 82 ein Paq graue Patent-Jagdstrümpfe aus mecklenb. Wollengewirkt, von 4fach doubliertem Kammgarn gewirkt. 1 Ethr. 16 fl.
- 83 ein weißes Tricot-Beinkleid aus 4fach doubliertem englisch. Wollengarn gewirkt. 2 Ethr. 16 fl.
- 84 eine weiße Tricot-Jacke aus 4fach doubliertem engl. Wollengarn gewirkt. 2 Ethr. 16 fl.
- 85 ein ungebleicht baumwollenes Tricot von 7fach doubliertem Baumwollgewirkt 1 Ethr. 8 fl.
- 86 ein weiß wollener Kinderrock von 3fach doubliertem englischer Wollengewirkt. 2 Ethr.
- 87 ein Duz. wollene Neubleschnur. 12 Ethr.
- 88 ein Duz. b. wollene Bettsehnur. 10 Ethr.
- 89 5 Pfd. weißes Strickgarn, Nr. 6. 4dräth., à Pfd. 20 fl.
- 90 5 Pfd. do. do., Nr. 20. 4dräth., à Pfd. 32 fl.
- 91 5 Pfd. hell- und dunkelblaues Strickgarn, Nr. 12. 4dräth., à Pfd. 32 fl.
- 92 5 Pfd. schwarz, blau und weißes Strickgarn, Nr. 20. 4dräth., à Pfd. 36 fl.
- 93 5 Pfd. roth, blau und weißes Strickgarn, Nr. 12. 4dräth., à Pfd. 40 fl.
- 94 5 Pfd. do. do., Nr. 32. 6dräth., à Pfd. 1 Ethr. 16 fl.
- 95 5 Pfd. roth und weißes Strickgarn, Nr. 20. 6dräth. à Pfd. 40 fl.
- 96 $\frac{10}{8}$ Pfd. farbige Einlegeschnur, à 32 fl.
- 97 $\frac{2}{8}$ Pfd. Lichtdochtgarn, à 24 fl.
- 98 Duz. Watten Nr. 4.
- 99 Duz. Watten Nr. 6.
- 100 Duz. Watten Nr. 8.
- 101 2 Stück Rockwatten Nr. 48.
- 102 $\frac{1}{2}$ Duz. Watten Nr. 3.

- 103 1 Stck. Rockvliese Nr. 40.
 104 2 Bliese zu einer Decke, amerikanische Baumwolle,
 3½ Pfd. schwer.
 105 2 Bliese zu einer Decke, ostindische Baumwolle,
 3½ Pfd. schwer.

Ludw. Kluth, Fabrikant in Schwerin:

- 106 Eine Damenjacke mit Kante, Blechmaschinen-Arbeit. 3 Thlr. 271
 107 Eine Damenjacke, Fangmaschinen-Arbeit. 3 Thlr. 26
 108 Eine Mannsjacke. 1 Thlr. 280
 109 Ein Herren-Unterbeinkleid. 1 Thlr. } f. g. Perl-Arbeit.
 110 Ein do. do. 1 Thlr.
 111 Ein Herren-Hemdchen. 3 Thlr. 24 fl.
 112 Ein Unterbeinkleid. 1 Thlr.
 113 Ein do. do. 1 Thlr.
 114 Ein do. do. 36 fl.
 115 Ein Damen-Hemd. 3 Thlr. 24 fl.
 116 Eine Herrenjacke. 1 Thlr.

C Leinwand-Waaren.

Clasen, Weber in Bützow:

- 117 Ein Duzend gestreifter Handtücher, à 2½ Ell. lang.
 8 Thlr. 6 fl. 189

Duge, Damastweber zu Wendischhäger
 Damm bei Basedow:

- 118 Ein Tischgedeck mit Servietten. 30 Thlr. (unverkäuflich) 26

Gerber, Damastweber in Güstrow:

Leinen.

- 119 62 Ellen feine Leinen, 3 Ell. breit, zu einem Dutz.
 Bettlaken. 34 Thlr.

Drell.

- 120 ein Tischlaken, 3 Ell. breit mit Servietten, 5½ B. gr.,
 (unverkäuflich).
 121 desgleichen, 3½ Ell. br., mit Servietten von 5½ B.
 groß, (unverkäuflich).

Einfacher Damast.

- 122 ein Tischlaken, 3½ Ell. breit mit Servietten, 4 groß,
 (unverkäuflich).

- 123 ein Tischlaken $3\frac{3}{4}$ Ellen breit mit Servietten $\frac{1}{4}$ groß
(unverkäuflich).
124 eine Theeserviette $\frac{1}{4}$ breit und lang grau und weiß.
 $3\frac{1}{2}$ Thlr.
125 eine Theeserviette $\frac{1}{4}$ breit und lang ungebleicht. 4 Thlr.
126 eine Theeserviette $\frac{1}{4}$ breit und lang ungebleicht. 4 Thlr.

Doppel Damast.

- 127 eine feine Theeserviette $\frac{1}{4}$ breit und lang, grau und
weiß, in deren Mitte das mecklenburgische Wap-
pen. 8 Thlr.
128 eine halbseidene Tischdecke $10\frac{1}{2}$ Viertel breit und
lang, grau und weiß, in deren Mitte das englische
Wappen. 32 Thlr.

Bei der Beurtheilung bittet Aussteller nicht auf die
Bleiche zu sehen, da derselbe wegen Mangel an Zeit
ältere Arbeiten genommen, und fügt hinzu, er sei im
Stande ein Damastgedeck zu $3\frac{3}{4}$ Ellen breit und $6\frac{1}{2}$ Ellen
lang mit einem Duzend Servietten zu 20 Thlr. zu lie-
fern. Alles ausgestellte Tischzeug ist aus mecklenburgi-
schem Handgespinnste. Sehr vortheilhaft wurden im
Berichte der Londoner Gewerke-Ausstellung bei dem Puncte
der Leinwand aus dem Zollverein und Norddeutsch-
land der zwei Tischdecken, aus Leinwand und Seide ge-
mischt, von der Hand des Ausstellers wegen der Qualität
des Gewebes und des Musters gedacht.

Krasemann, Weber-Wittwe in Rostock:

- 129 ein doppelt damascirtes Tischgedeck mit 24 Servietten.
60 Thlr. und 501
130 ein doppelt damascirtes Tischgedeck, 4 Thlr. 502

Schlüter, Weber in Parchim:

- 131 ein Stück Bettdress 35 Ellen $\frac{1}{4}$ breit à Elle 7 fl.
5 Thlr. 5 fl. 51
132 ein Stück federdichtes Lein 37 Ellen $\frac{1}{4}$ breit à Elle bis
 $8\frac{1}{2}$ fl. 7 Thlr. 53
133 ein Stück Bettdress von 32 Ellen $7\frac{1}{2}$ Viertel breit
à Elle 22 fl. 14 Thlr. 32 fl.

**Ziems, Erbpächter in Gross-Röge bei
Teterow:**

- 134 zwei baumwollene Filetdecken. 124
135 eine Elle flächsen Leinwand in Teterow gewebt. bis
136 ein Pfund gehehelten weißblühenden Flachses. 126

D. Seiden-Productionen.

Reder, Dr. medic. in Rostock:

- 137 eine Probe von Eiern des Nachtfalters.
- 138 zwei Exemplar d. Nachtfalters, Männchen u. Weibchen.
- 139 ein ungehaspelter Cocon.
- 140 ein abgehaspelter Cocon.
- 141 ein durchbrochener Cocon.
- 142 eine Fize Seide erster Sorte.
- 143 eine Fize Seide zweiter Sorte.
- 144 ein Journal mit erklärenden Kupfertafeln.

Benque, Inspector der Tauastummen-
Anstalt in Ludwigslust:

- 145 Rohe gehaspelte Seide eigner Zucht, zwei Stück
gelber Rohseide und 615
- 146 zwei Stück weiße Rohseide.
- 147 Gewebe aus gewonnener Seide.
- 148 12 Stück Taft Halstücher.
- 149 16 Ellen Royal.
- 150 14 Satin Halstücher.

E. Stickereien und Posamentier- Arbeiten.

Madame Aken, in Güstrow:

- 151 ein gestickter Fußteppich 5 Ellen lang, $3\frac{3}{4}$ breit.
30 Thlr. 228

Posamentier Dorn in Güstrow:

- 152 eine große Tapissier-Stickerei 3 Fuß lang und $2\frac{1}{2}$
Fuß hoch. Maria Stuart, wie sie den Tod des
Douglas bejammert, der in der Schlacht bei
Langsyde im Jahr 1568 fiel. 20 Louisd'or.
- 153 eine große Teppich-Tapissier-Stickerei 10 Fuß lang
und 8 Fuß breit. 10 Louisd'or.

C. L. Siegert in Rostock:

- 154 eine auf Tuch gestickte Klavierdecke. 25 Thlr. 574
- 155 ein gesticktes Blumenstück. 25 Thlr. 576

Spierling in Rostock:

- 156 ein gesticktes Rückenkissen. 15 Thlr. 417
 157 ein Fruchtkorb. 4 Thlr. 418

Fräul. W. in Parchim:

- 158 zwei Paar gestrickte Gardinen. 7 Thlr.
 159 zwei Paar do. 7 Thlr.

Posamentier - Arbeit.

Posamentier Diederich in Schwerin:

- 160 ein Glockenzug, 24 Thlr.
 161 ein Rückenkissen. 12 Thlr.

Posamentier Friedrichs in Bützow:

- 162 ein Glockenzug in Seide. 15 Thlr. 192
 163 ein Glockenzug in Seide. 10 Thlr. 193

J. B. Weimar, Posamentier in Schwerin:

- 164 ein Servante mit Posamentier-Arbeiten, deren Gegenstände aber Committé nicht speciell angegeben sind. 219

F. Weibliche Puß - Arbeiten.

Fräulein Schleicher in Güstrow:

- 165 ein Wachstableau. 12 Thlr.
 166 ein Tableau in Haaren. 12 Thlr.

Fräulein Sellentin in Wismar:

- 167 ein Wachsbouquet.

Roggendorff, Kunsthandl. in Güstrow:

- 168 ein Sortiment Papier = Georginen in zwei Mooskörben. 5 Thlr. 16 fl. 579
 Die Mooskörbe sind eine Arbeit der Wittve Hartwig hieselbst.

- 169 ein Bouquet diverser Blumen. 2 Thlr. 12 fl. 580

Fräulein Bertha Rothenburg in Güstrow:

- 170 ein Damenhut. 8 Thlr.
 171 eine Haube. 8 Thlr.

Fräul. Philippine Soldau in Dargun:
172 ein Damenhut. 10 Thlr.

G. Bekleidungs-Gegenstände.

H. Bohn, Schneidermeister in Sülz:
173 ein Zwinrock von hellem Buckskin. 16 Thlr. 41

Greffrath, Schneidermeister in Güstrow:
174 eine Atlas-Mantille mit Sammt garnirt. 22 Thlr.

Herse, Schneidermeister in Güstrow:
175 ein Ueberzieher. 20 Thlr. 162

Jordan, Schneidermeister in Güstrow:
176 ein Frack.
177 eine Weste.

Milhahn, Schneidermstr. in Güstrow:
178 ein Paletot. 20 Thlr. 763
179 ein Oberrock. 20 Thlr. bis
180 ein Beinkleid. 8 Thlr. 767
181 zwei Piqueewesten, à Stck. 3 Thlr.

Puls, Schneidermstr. in Güstrow:
182 ein schwarzer Rock. 30 Thlr. 694
183 eine helle Atlasweste. 10 Thlr. 695

E. Suchardt, Schneidermstr. in Schwerin:
184 ein Rock von sächsischem Tuche. 12 Thlr. 44 fl. 290
185 ein Rock von Plauer Tuch. 12 Thlr. 20 fl. bis
186 ein Beinkleid do. 4 Thlr. 16 fl. 294
187 eine Weste do. 2 Thlr. 8 fl.
188 ein Rock. 22 Thlr.

F. A. Schultz, Schneidermstr. in Rostock:
189 ein Reitrock, eine Weste. 10 Thlr. (unverkäuflich). 397

A. Behrends, Friseur in Neustrelitz:
190 eine Haartour. 10 Thlr. 398

Jäger, Friseur in Wismar:
191 ein gehäkelter Loupet. 3 Thlr. 384

- 192 ein Damenscheitel. 2 Thlr. 385
193 eine Flechte. 2 Thlr. 32 fl. 386

Seidel jun., Friseur in Güstrow:

- 194 Ein Toupee.
195 Ein Scheitel.
196 Eine Tonsur.

H. Färberei.

H. Castenow, Färber in Sülz:

- 197 Drei Druckformen. 8 Thlr. (unverkäuflich). 80

Dolich, Kaufmann in Rostock:

- 198 Tapetenproben. 465

J. Geflechte

Benque, Inspector von der Taubstummenanstalt in Ludwigslust:

- 199 2 Strohecken à 3 Thlr. 32 fl. 617
200 2 große und zwölf kleine do., erstere à 1 Thlr. 24 fl.,
letztere à 32 fl. 620
201 ein Knabenhut. 630
202 ein Mädchenhut. 631

Hemprich, Strohflechter in Güstrow:

- 203 ein Paar Strohschuhe. 12 fl.
204 ein Paar Strohpantoffeln. 9 fl.
205 eine Strohecke, 11 F. lang, 5 F. breit. 3 Thlr. 16 fl.
206 eine do., 6 Fuß lang, 4 Fuß breit. 1 Thlr. 24 fl.
207 ein Bauerhut 16 fl.
208 ein do. 10 fl.
209 ein Knabenhut. 16 fl.

C. L. Siegert in Rostock:

- 210 6 Damenhüte verschiedener Art, von Rosshaaren,
italienischem Stroh u. s. w. 573
211 eine Musterkarte mit verschiedenen Gegenständen.

Wiese, Gehülfe bei Apsagen in Rostock:

- 212 ein elastisches Tragband in Glacee-Kalbsleder auf
Atlas. 473

Nitzehe, Maschinenbauer in Neustrelitz:

- 213 eine aufrollbare Tischdecke.

II. Abtheilung.

Leder-Arbeiten der Loh- und Weißgerber, Sattler, Schuhmacher, Täschner, der Kürschner, Seiler, Bürstenmacher. Filz-Waaren.

A. Gerber-Waaren.

C. E. Machenhauer in Güstrow:

214	Ein helles Kalbfell (A).	2 Thlr.	81
215	Ein do. do. (B).	1 Thlr.	bis
216	Eine Berdeckhaut (C).	9 Thlr.	90
217	Ein Paar rothlederne Schäfte (D).	40 fl.	
218	Ein Paar do. Hintertheile (E).	16 fl.	
219	Ein Paar Vorschub (F).	28 fl.	
220	Eine Haut Stulpenleder (G).	9 Thlr.	
221	Eine Geschirrhaut (H),	20 $\frac{1}{2}$ Pfd., à 17 fl., 7 Thlr.	8 fl.
222	Eine schwarze Roffhaut (J),	4 $\frac{5}{8}$ Pfd., à 34 fl., 3 Thlr.	13 fl.
223	Ein braunes Kalbfell (K),	2 $\frac{7}{8}$ Pfd., à 34 fl.	2 Thlr.
	(unverkäuflich).		

S. v. Pflugk, Weissgerber und Hand- schuhmacher in Rostock:

224	Ein ledernes Beinkleid.	48 Thlr. (unverkäuflich).	109
225	Vier sämisch gegerbte Hirschfelle nebst einer rothen Sammetdecke, als Unterlage zu obigem Beinkleide dienend.		bis 113

Ad. Schmidt, Lohgerber in Bützow:

226	Eine rothled. Vorder- und Hintertheil.	1 Thlr.	24 fl.	354
227	Ein Paar Vorderschuh.	32 fl.		bis
228	Ein Paar schwarzblanke Kalbfell.	1 Thlr.	32 fl.	357
229	Ein schwarzer rothled. Hals.	1 Thlr.		112

Mart. Staude, Lohgerber in Grabow:

230	Eine Fahlhaut.	14 $\frac{1}{2}$ Pfd., à 22 fl.	6 Thlr.	31 fl.	1016
231	3 Kalbfelle, à 1 Thlr.	16 fl.	4 Thlr.		bis
232	Ein Kalbledern. Vor- und Hintertheil.	1 Thlr.	8 fl.		1019
233	2 halbe Saumhäute, à 5 Thlr.	10 Thlr.			

B. Schuhmacher-Arbeiten.

Bahlcke, Schuster in Parchim.

- 234 Ein Paar Jagdstiefeln von acht russischem Zuchtleber.
12 Thlr. 214

Bauer, Schuster in Doberan:

- 235 Ein Paar Sommerstiefeln von Glanzleder. 4 Thlr. 24 fl. 380
236 Ein Paar Herren-Morgenschuhe. 2 Thlr. bis
237 Ein Paar Damenstiefeln von Seidenzeug mit Federzug. 383
3 Thlr. 8 fl.
238 Ein Paar Zeugstiefeln mit Gummizug. 2 Thlr. 40 fl.

W. Bencke, Schuhmacher in Neustrelitz:

- 239 Ein Paar Stiefeln von feinem Kalbleder.
240 Ein Paar Stiefeln von starkem Rindleder, mittelst
Gummilösung wasserdicht gemacht.

Ferd. Bahrs, Schumacher in Güstrow:

- 241 Ein Paar große Reitstiefeln. 10 Thlr. 922

Brunst jun., Schuhmacher in Rostock:

- 242 Ein Paar Atlasstiefeln. 2 Thlr. 40 fl. 494
243 Ein Paar Gemsllederstiefeln. 2 Thlr. 16 fl. bis
244 Ein Paar Sammetstiefeln. 1 Thlr. 24 fl. 500
245 Zwei Paar Pantoffeln, à Paar 1 Thlr. 8 fl.
246 Ein Paar schwarze Zeugstiefeln. 2 Thlr. 8 fl.
247 Ein Paar braune Zeugstiefeln. 2 Thlr.

**Georg Fester, Schuhmacher in Neu-
buckow:**

- 248 Ein Paar Halbstiefeln für Herren. 4 Thlr. 667

Gagzow, Hofschuhmacher in Wismar:

- 249 Ein Paar leichte Jagdstiefeln. 8 Thlr. 91
250 Ein Paar Corduanlangstiefeln. 4 Thlr. bis
251 Ein Paar Galoschen. 2 Thlr. 16 fl. 94
252 Ein Paar Leisten. 1 Thlr.

Albert Gerlitz, Schuhm. in Güstrow:

- 253 Ein Paar Halbstiefeln. 4 Thlr. 16 fl. 1032

H. Hagen, Schuster in Wismar.

- 254 Ein Paar Atlasstiefeln mit rothen Schäften. 7 Thlr. 389

A. Hasselbrink, Schuhm. in Güstrow:

- 255 Ein Paar lackirte Halbstiefeln mit Drehhacken, die 1071
das Schieftreten der Hacken verhüten. 5 Thlr. 24 fl.
256 Ein Paar dito von russisch. Suchten-Wichsleder. 5 Thlr.

Holtz, Schuhmacher in Rostock:

- 257 Ein Paar Lackstiefeln. 5 Thlr. 581
258 Ein Paar gewichste Stiefeln. 3 Thlr. 24 fl. 633
259 Ein Paar gemöleberne Tanzstiefeln. 3 Thlr. 24 fl. 585
260 Ein Paar Sommerstiefeln. 3 Thlr. 24 fl.
261 Ein Paar russische Badeschuhe. 2 Thlr.

Ludw. Kandler, Schuhm. in Woldegk:

- 262 Ein Paar lackirte Herrenstiefeln. 4 Thlr. 12 Gr. 136
263 Ein Paar Damen = Gamaschenstiefeln von Zeug. 137
2 Thlr. 18 Gr.

H. Krüger, Schuhmacher in Schwerin:

- 264 Ein Paar Riemsstiefeln. 10 Thlr. 319
265 Ein Paar Stiefeln. 4 Thlr. 16 fl. 633
266 Ein Paar Stiefeletten. 3 Thlr. 16 fl. 321

J. Krüger jun., Schuhm. in Neukalden:

- 267 Ein Paar Halbstiefeln. 4 Thlr. 24 fl. 387

F. Lange, Schuhmacher in Sternberg:

- 268 Ein Paar Riemsstiefeln. 12 Thlr. 992

G. Lichtenberg jun., Schuhmacher
in Güstrow:

- 269 Ein Paar große Jagdstiefeln ohne Kropfnabt. 8 Thlr. 905
270 Ein Paar kurze Jagdstiefeln ohne Kropfnabt mit bis
lackirten Stülpfen. 8 Thlr. 910
271 Ein Paar gewichste Stülpstiefeln mit stehenden Falken
und Sporen. 10 Thlr.
272 Ein Paar Stallmeister = Stiefeln mit Sporen. 12 Thlr.
273 Ein Paar lackirte Stiefeln mit hell. Schäften. 7 Thlr.
274 Ein Paar Halbstiefeln mit Galoschen. 7 Thlr. 32 fl.
275 Ein Paar gemöleberne Damen = Gamaschenstiefeln.
1 Thlr. 44 fl.
276 Ein Paar Damen-Galoschen mit neusilbernen Schlös-
fern. 2 Thlr. 12 fl.

Müller, Schuhmacher in Rostock:

277	Ein Paar Kanonensstiefeln. 10 Thlr.	460
278	Ein Paar Halbstiefeln. 4 Thlr.	bis
279	Ein Paar türkische Morgenschuhe. 1 Thlr. 32 fl.	462

H. Prestin, Schuhmacher in Sternberg:

280	Ein Paar Lackstiefeln. 10 Thlr.	669
281	Ein Paar Riemenstiefeln. 10 Thlr.	670

Pfennigstorf, Schuhm. in Güstrow:

282	Ein Paar Halbstiefel mit beweglichem Absatz. 4 Thlr.	
-----	--	--

Chr. Prinz, Schuhmacher in Grabow:

283	Ein Paar Damen-Zeugstiefeln. 2 Thlr. 32 fl.	626
284	Ein Paar gemätlederne Gamaschenschuhe. 1 Thlr. 40 fl.	bis
285	Ein Paar Zeugstiefeln. 2 Thlr. 32 fl.	629
286	Ein Leisten. 12 fl.	

Ad. Raeth, Hofschuhmach. in Neustrelitz:

287	Ein Paar feine kalblederne Herrenstiefeln, oben am Schaft mit grünem und rothem Leder. 5 Thlr. (unverkäuflich).	121
288	Ein Paar Militair = Stiefeln mit Reserve = Sohlen, bis zweckmäßig in Kriegszeiten. 2 Thlr. 12 Sgr. (unverkäuflich).	123
289	Ein Paar russische Morgenschuhe von grünem Leder mit Goldstickerei. 2 Thlr. 12 Sgr.	

C. Rathsagg, Schuhm. in Güstrow:

290	Ein Paar Herrenstiefeln. 4 Thlr.	780
291	Ein Paar Damenstiefeln. 2 Thlr. 16 fl.	bis
292	Ein Paar bronzederne do. do. 2 Thlr. 32 fl.	782

C. Rebenstorff, Schuhm. in Güstrow:

293	Ein Paar Halbstiefeln. 6 Thlr.	269
294	Ein Paar Stallmeisterstiefeln. 10 Thlr.	270

C. F. Reinhart, Schuhm. in Doberan:

295	Ein Paar wasserdichte Jagdstiefeln. 4 Thlr.	368
296	Ein Paar Stiefeln und Galoschen von Brabanter Kalbsleder. 6 Thlr. 24 fl.	bis 379
297	Ein Paar Stiefeln mit Doppelsohlen. 3 Thlr. 32 fl.	

- 298 Ein Paar Lackstiefeln mit Elasticität. 4 Thlr.
299 Ein Paar Kropfstiefeln. 2 Thlr. 16 fl.
300 Ein Paar Morgenstiefeln. 2 Thlr.

Damenarbeit:

- 301 Ein Paar weiße Atlasstiefeln. 3 Thlr.
302 Ein Paar schwarze Stiefeln, elastisch, von englischem
Lasting. 2 Thlr.
303 Ein Paar schwarze Gamaschenstiefel von seidenem
Lasting. 2 Thlr. 24 fl.
304 Ein Paar braune Gamaschenstiefeln mit Absätzen von
französischem Lasting. 2 Thlr. 8 fl.
305 Ein Paar blaue Gamaschenstiefeln von französischem
Lasting. 2 Thlr.
306 Ein Paar englische Gamaschenstiefeln mit Besatz von
feinem Buckstein. 2 Thlr. 16 fl.
307 Ein Paar Morgenstiefel. 1 Thlr. 40 fl.
308 Ein Paar verschiedene Damen-Stiefeln. 2 Thlr.

Frdr. Röver, Schuhmach. in Bützow:

- 309 Ein Paar Halbstiefeln. 6 Thlr. 188

Schliemann, Schuhmacher in Goldberg:

- 310 Ein Paar Wasserstiefeln. 7 Thlr. 159
311 Ein Paar Tanzstiefeln. 5 Thlr. bis
312 Ein Paar Halbstiefeln. 4 Thlr. 161

Schulz, Schuhmacher in Schwerin:

- 313 Ein Paar Halbstiefeln mit rothlederner Einfassung.
6 Thlr. 156
314 Ein Paar Halbstiefeln. 5 Thlr. 24 fl. bis
315 Ein Paar Halbstiefeln. 5 Thlr. 158

Frdr. Warnholz, Schuhm. in Lübtheen:

- 316 Ein Paar Lackfirniß-Stiefel. 5 Thlr. 198

Friedr. Weidemann, Schuhmacher
in Güstrow:

- 317 Ein Paar Lackstiefeln. 10 Thlr. 194

Warnholz, Schuhmacher in Lübtheen:

- 318 Ein Paar Stiefeln. 5 Thlr. 198

C. Sattler=Arbeiten.

Blieffert, Hofsattler in Schwerin:

319	Ein Damensattel, complet. 50 Thlr.	315
320	Ein Herrensattel, complet. 30 Thlr.	bis
321	Zwei Böcke. 32 fl.	317

Brausewald jun., Sattler in Güstrow:

322	Ein Herrensattel mit Schweinsleder überzogen, wasser- und mit Seide abgenähet. 6 Louisd'or.	
-----	---	--

Friedr. Kindt, Sattler in Laage.

323	Ein Reitsattel mit Zubehör. 20 Thlr.	213
-----	--------------------------------------	-----

Kröplin, Sattler in Schwerin:

324	Ein englischer Reitsattel mit Gurten und Steigriemen. 27 Thlr. 24 Cour.	324
-----	---	-----

Lange, Sattler in Güstrow:

325	Ein zweispänniges Sattelgeschirr.	
-----	-----------------------------------	--

C. A. Lorentz, Sattler in Feldberg:

326	Ein Paar Kummthgeschirre mit silber-plattirtem Beschlage. 100 Thlr. Gold.	133
327	Ein wasserfester Reitsattel. 25 Thlr. Gold.	bis
328	Ein Troddelzeug nebst Sprungriemen. 15 Thlr. G.	137
329	Ein Reitzaum. 5 Thlr. G.	
330	Eine feine Jagdtasche. 7 Thlr. Grt.	

Peters, Sattler in Güstrow:

331	Ein Damensattel. 10 Louisd'or.	923
332	Ein Herrensattel. 5 Louisd'or.	

Peters, Sattler in Teterow:

333	Zwei plattirte Kummthgeschirre. 100 Thlr.	146
334	Eine Reisekoffer. 7 Thlr.	bis
335	Eine Hutschachtel. 2½ Thlr.	150
336	Eine Sattel. 18 Thlr. (unverkäuflich.)	
337	Ein Zaum. 7 Thlr.	

Christ. Reppien, Sattler in Rostock:

338	Ein Damen- oder Quersattel mit Zubehör. 10 Rd'or.	463
339	Ein Herrensattel mit Zubehör. 6 Rd'or.	464

H. Schultze, Sattler in Güstrow:

340 ein englischer Reitsattel. 27½ Thlr. 902

Heinr. Voss, Sattler in Plau:

341 ein Sattel. 15 Thlr. Gold. 35

342 4 Gurten. 2 Thlr. 36

Th. Weiglin, Sattler in Stargard:

343 Reitzug. 9 Thlr. 42

D. Handschuhmacher- und Banda-
gisten-Waaren.

Ahr ens, Handschuhmacher und Bandagist
in Neubuckow:

344 Eine nur 6 Loth schwere Damenbruchbandage mit
Schraubpilotte (eigene Erfindung). 2 thlr. 16 fl. 173

345 Ein Paar gelaschte Handschuhe. 1 Thlr. 20 fl. bis

346 Ein Paar Strumpfbänder mit silbernen Schöffern. 178

347 Ein elastischer Hosenträger. 3 Thlr. 24 fl.

348 Eine Bruchbandage mit englischer Feder und beweg-
licher Pilotte. 2 Thlr. 24 fl.

349 Ein Urinsperrer. 32 fl.

Breutz, Handschuhmacher in Neustrelitz:

350 Ein Duzend weißer Handschuhe. 4 Thlr. 24 fl. 843

351 Ein Duz. diverser Farben. 6 Thlr. 24 fl. bis

352 Ein Duz. hellgelber. 6 Thlr. 853

353 Ein Duz. dito. 6 Thlr.

354 Ein Duz. diverser Farben. 6 Thlr. 24 fl.

355 Ein Duz. schwarzer Farben.

356 Ein Duz. diverser Farben. 6 Thlr. 24 fl.

357 Ein Duz. gelber Farbe. 6 Thlr. 24 fl.

358 Ein halbes Duz. gelber Farbe. 4 Thlr.

359 Ein do. do. 4 Thlr. 24 fl.

360 Dreizehn gegerbte Felle weißes Ziegenleder.

361 25 do. do. diverser Farben.

C. F. W. Ebel, Handschuhmacher und
Bandagist in Rostock:

362 Ein lebernes Weinkleid von amerikanischem Hirsch-
leder. 12 Thlr. 181

- 363 Ein Paar waschlederne Handschuhe. 32 fl. 182
364 Ein Leistenbruchband rechter Seite, mit elfenbeiner- bis
ner Pilotte. 6 Thlr. 184
365 Ein do. do. mit lederner Pilotte. 3 Thlr. 24 fl.
366 Eine Leibbinde mit Bruchpilotte, mit Pilotte 5 Thlr.,
ohne Pilotte 5 Thlr.

J. C. Müller in Rostock:

- 367 Ein langes hirschledernes Beinleid. 3 Ed'or.

Kaschau, Handschuhmacher und Ban-
dagist in Gadebusch:

- 368 Ein Paar graue amerikanische wildlederne Handschuhe. 606
369 Ein Paar gefaschte Handschuhe. bis
370 Eine Bonatellbinde. 608

E. Kürschner=Arbeiten.

Schumacher, Hofkürschner in Schwerin:

- 371 Ein Pelzumfang von sibirischem Pelzwerk. 60 Thlr. 322
372 Eine Muffe von Pelzwerk. 9 Thlr. 24 fl. 323

Ludw. Struck, Kürschner in Rostock:

- 373 Ein Biber-Pelz. 95 Thlr. 419
374 Ein Bisam-Pelz. 70 Thlr. bis
375 Ein Blausuchs-Muffe. 16 Thlr. 421

Raddatz in Rostock:

- 376 Ein Gutta-Percha-Rohr zur Heilung der Blähkrank-
heit bei Kühen. 1 Thlr. 24 fl. 476
377 Ein do. do. für Schaafse. 16 fl. 477

F. Seilerwaaren.

Braun, Seilermeister in Lüththeen.

- 378 Ein Feuereimer. 1 Thlr. 588
379 Spritzenschläuche, 104 Fuß lang, à 16 fl. 34 thlr. 32 fl. bis
380 Ein Schellengeläute mit Quästen. 2 Thlr. 605
381 Eine Jagdtasche. 5 Thlr.
382 Eine do. 5 Thlr. 32 fl.
383 Eine do. 4 Thlr.
384 Eine do. 3 Thlr. 16 fl.

- 385 Eine do. 4 Thlr.
 386 Ein Dressirleine mit Korallen. 28 fl.
 387 Eine do. ohne Korallen. 12 fl.
 388 Eine Hundeleine von russischem Hanf. 8 fl.
 389 Eine Parforce-Peitsche. 32 fl.
 390 Zwei wollene Schlittendecken. 6 Thlr.
 391 Eine bunte Leine. 2 Thlr. 16 fl.
 392 Ein Falkenneß. 24 fl.
 393 Ein grünes do. 32 fl.
 394 Ein Perchenneß. 6 Thlr.
 395 Ein Jagdstuhl. 2 Thlr.
 396 Eine breite Gurt. 1 Thlr. 32 fl.
 397 Zwei Stallgurten, à 1 Thlr. 16 fl. 2 Thlr. 32 fl. 701
 398 Zwei do., à 1 Thlr. 32 fl. 3 Thl. 16 fl. bis
 499 Zwei große Sielen, à 3 Thlr. 6 Thlr. 738
 400 Ein Paar Klappenzäume, à 1 Thlr. 2 Thlr.
 401 Zwei Ackerdecken, à 3 Thlr. 6 Thlr.
 402 Ein Paar Halskoppel. 32 fl.
 403 Eine breite Leine. 2 Thlr. 16 fl.
 404 Ein Gespann schwarzer Sielen. 10 Thlr.
 405 Vier Zäume, à 32 fl. 2 Thlr. 32 fl.
 406 Vier Stallhalfter, à 16 fl. 1 Thlr. 16 fl.
 407 Ein Dachsneg im Bau. 32 fl.
 408 Ein Paar Schuhe von Hanfheede. 1 Thlr. 16 fl.
 409 Ein Paar Stiefeln von Hanfheede. 1 Thlr. 32 fl.
 410 Eine weiße Reitdecke. 2 Thlr. 16 fl.
 411 Zwei weiße Fliegendecken, à 4 Thlr. 8 Thlr.
 412 Ein englischer Halfter. 1 Thlr. 8 fl.
 413 Ein ungarischer Halfter. 32 fl.
 414 Ein englischer do. 1 Thlr.
 415 Ein Zaum mit Gebiß. 2 Thlr. 32 fl.
 416 Ein Zangenzaum mit Trense. 5 Thlr.
 417 Eine lange Leine. 40 fl.
 418 Ein Stangenzaum und Trense mit Zügel. 2 Thlr. 32 fl.
 419 Vier feine Halfter, à 32 fl. 2 Thlr. 32 fl.
 420 Eine graue Sattelgurte. 1 Thlr.
 421 Eine weiße do. 1 Thlr. 24 fl.
 422 2 Longirgurten, à 2 Thlr.
 423 2 Deckgurten, à 36 fl. 1 Thlr. 24 fl.
 424 Eine Reisetasche mit Schloß. 2 Thlr. 16 fl.
 425 Eine Arbeitstasche. 1 Thlr. 16 fl.

- 426 Ein breiter Glockenzug. 2 Thlr.
- 427 Ein do. do. 2 Thlr. 16 fl.
- 428 Ein rother do. 1 Thlr. 8 fl.
- 429 Ein grüner do. 1 Thlr. 8 fl.
- 430 Ein blauer do. 1 Thlr. 8 fl.
- 431 Ein weißer do. 40 fl.
- 432 Eine grüne Peitsche. 32 fl.
- 433 Ein Klobentau, 480 Fuß, à 8. 12 fl. 45 Thlr.

Günther, Seilermeister in Stargard:

- 434 Spritzenschläuche, à 24 Berl. Ell. 3 Thlr. 24 fl. 153
- 435 Spritzenschläuche, à 24 Berl. Ell. 3 Thlr. 24 fl.
- 436 Spritzenschläuche, à 24 Berl. Ell. 3 Thlr.
- 437 Spritzenschläuche, à 24 Berl. Ell. 2 Thlr. 24 fl.
- 438 Feine breite Gurten, à 24 Berl. Ell. 6 Thlr.
- 439 Feine breite Gurten, à 24 Berl. Ell. 4 Thlr.
- 440 Feine breite Gurten, à 24 Berl. Ell. 3 Thlr.
- 441 Feine breite Gurten, à 24 Berl. Ell. 2 Thlr. 24 fl.
- 442 Feine schmäl. Gurten, à 24 Berl. Ell. 2 Thlr. 24 fl.
- 443 Feine schmäl. Gurten, à 24 Berl. Ell. 2 Thlr.
- 444 Feine schmäl. Gurten, à 24 Berl. Ell. 1 Thlr. 40 fl.
- 445 Feine schmäl. Gurten, à 24 Berl. Ell. 1 Thlr. 36 fl.
- 446 Feine schmäl. Gurten, à 24 Berl. Ell. 1 Thlr. 12 fl.

W. Täfflinger, Seilerstr. in Güstrow:

- 447 Ein abgestücktes getrenntes Tau von Petersburger 1075
Hanf. 12 Thlr.
- 448 Eine Waschleine von Petersburger Leinhanf. 2 thlr.
- 449 Eine Stück Deckengurte aus Bindfaden von polni-
schem Pashanf. 4 thlr.
- 450 Eine geknüpftete Reisetasche aus Bindfaden von schles-
sischem Flachse. (Unverkäuflich.)
- 451 Ein Pfund dreifachen Bindfaden von schlesischem
Flachse.
- 452 Einige Proben Krollhaare.

Ernst Wahl, Reifschläger in Rostock:

- 453 Ein siebenschäftiges Fock-Strag, à Pfd. 7 fl. 973
- 454 Eine Jagdleine. à Pfd. 7 fl. bis
- 455 Ein Tollreep. à Pfd. 7 fl. 976
- 456 Ein Windetau, à Pfd. 10 fl.

G. Bürstenmacher-Waaren.

B. J. Bernhard, Bürstenmach. in Dargun:

457	8 Kardätschen.	} 20 Thlr. (unverkäuf.)	100
458	ein Haarbesen m. Stiel.		bis
459	ein Handfeger.		104
460	ein Fußbürste.		

F. Karsten, Bürstenmacher in Rostock:

461	eine Korn-Reinigungsmalze.	10 Thlr.	648
462	eine Fußbürste.	8 Thlr.	bis
463	eine lederne Kardetsche.	2 Thlr.	655
464	eine Kardetsche in Holz.	1 Thlr. 24 fl.	
465	eine Haarbürste.	1 Thlr.	
466	eine Kleiderbürste.	1 Thlr. 16 fl.	
467	eine Haarbürste.	1 Thlr. 24 fl.	
468	eine Kleiderbürste.	1 Thlr.	

Lenschau, Bürstenfabrik. in Bützow:

469	eine Pferdebürste.	2 Thlr.	281
470	eine Pferdebürste.	2 Thl. 24 fl.	bis
471	ein Pferdeabstäuber.	1 Thlr.	289
472	eine Tafelbürste.	1 Thlr. 8 fl.	
473	eine Tafelbürste.	1 Thlr. 8 fl.	
474	eine Tafelbürste.	40 fl.	
475	eine Meubelbürste.	28 fl.	
476	ein Gardinenabstauber.	32 fl.	
477	ein Abstauber.	1 Thlr.	

H. Filz-Waaren.

Bürger, jun., Hutmacher in Schwerin:

478	ein Sivreehut.	6 Thlr. 24 fl.	254
479	ein feiner Hut.	4 Thlr.	bis
480	ein Uniformhut.	10 Thlr. 24 fl.	259
481	ein Gallahut.	2 Thlr. 16 fl.	
482	ein Filzhut.	4 Thlr.	
483	ein grauer Hut.	2 Thlr.	

F. Hermann, Hutmacher in Güstrow:

484	ein schwarzer Filzhut.	3 Thlr. 32 fl.	1027
485	ein schwarzer Seidenhut.	3 Thlr.	bis 1029

- 487 ein schwarzer Seidenhut. 2 Thlr. 24 fl.
488 ein schwarzer Seidenhut. 2 Thlr.

Jäde und Augustin, Hutmacher in
Wismar:

- 489 ein feiner seidener Hut auf Filz. 3 Thlr. 16 fl. 69
490 ein feiner grauer Filzhut. 2 Thlr. 24 fl. bis
491 ein nancyfarbener Knabenhut mit Verzierungen und
Feder 2 Thlr. 32 fl. 72
492 ein feiner grauer Knabenhut mit Verzierung und
Feder. 2 Thlr. 16 fl.

Kohs, Hutmacher in Güstrow:

- 493 ein Stughut. 9 Thlr. 16 fl.
494 ein moderner Kastorhut. 5 Thlr. 16 fl.
495 ein Seidenhut ausgezeichnet leicht. 4 Thlr.
496 ein Voreehut 5 Thlr. 16 fl.
497 ein Seidenhut auf Filz. 1 Thlr.
498 ein Nankin moderner Hut. 2 Thlr. 32 fl.
499 ein breitrandiger Nankinhut. 2 Thlr. 32 fl.
500 ein grauer Kaninhut. 2 Thlr. 16 fl.
501 ein Sommerhut, breitrandig. 2 Thlr. 16 fl.
502 ein weißer Kinderhut 2 Thlr. 16 fl.
503 ein gelber Kinderhut. 2 Thlr.
504 ein grauer 1 Thlr. 32 fl.

Christian Kranitzky, Hutm. in Lage:

- 505 ein grüner Jagdhut. 2 Thlr.

Lansemann, Hutmacher in Rostock:

- 506 ein blonder Biberhut. 5 Thlr. 24 fl.
507 ein grauer Bisambhut. 3 Thlr. 16 fl.
508 ein blonder glatter Filzhut. 2 Thlr. 32 fl.
509 ein grauer glatter Filzhut 2 Thlr. 32 fl.
510 ein kurzhaariger schwarzer Filzhut. 4 Thlr. 16 fl.
511 ein langhaariger schwarzer Filzhut. 4 Thlr.
512 ein feiner leichter Seidenhut. 4 Thlr.
513 ein feiner leichter Seidenhut. 3 Thlr.
514 ein korinthbrauner Knabenhut von ungesteiftem Filz
mit Feder. 2 Thlr. 16 fl.
515 ein nussbrauner Knabenhut ohne Federn. 2 Thlr.
516 ein rothbrauner Knabenhut. 2 Thlr. 16 fl.

- 517 ein blonder Knabenhut. 2 Thlr.
 518 ein weißgelber Knabenhut mit Feder. 2 Thlr. 16 fl.
 519 ein weißer Knabenhut mit Feder. 2 Thlr. 16 fl.
 520 ein blonder Knabenhut. 1 Thlr. 32 fl.
 521 ein grauer Knabenhut mit Feder. 1 Thlr. 32 fl.
 522 ein kornblauer Knabenhut mit Feder. 2 Thlr. 16 fl.
 523 ein schwarzer Knabenhut mit Feder. 1 Thlr. 32 fl.

III. Abtheilung.

Mobilien aller Art und sonstige Gegenstände für den häuslichen Gebrauch. Musikalische Instrumente. Arbeiten der Stellmacher, Böttcher, Drechsler, Kamm- und Schirmmacher, Vergolder und Decorationsmaler, Korbmacher, Buchbinder und Papparbeiter, Zimmermannsarbeit.

A. Tischler=Arbeiten.

H. F. Behr, Tischlermeister in Rostock:

- 524 ein kleiner Barock Schrank.

H. Behncke: Hostischler in Schwerin:

- 525 ein runder Sopathisch. 86 Thlr. 330
 526 ein Ofenschirm. 42 Thlr. bis
 527 eine Fanchon-Toilette. 140 Thlr. 332

Bohr, Lehrer in Schwerin:

- 528 ein Sakaranda Tisch mit Malerei. 33 Thlr Cour.

H. Burgward, Tischler in Sternberg:

- 529 ein Damenschreibtisch.

H. Brockmann, Tischler in Rostock:

- 530 ein Mahagoni furnirter Silberschrank. 110 Thlr. 8

Bruhn, Tischler in Güstrow:

- 531 ein Sekretair. 64 Thlr. 56

Fertense, Tischler in Wismar:

- 532 ein Schreibsekretair. 65 Thlr. 152

Freitag, Tischler in Schwerin:

- 533 ein Baroque-Tisch. 40 Thlr.
 534 ein Console. 10 Thlr.
 535 eine Commode. 36 Thlr.

F. Fürbas, Tischler in Rostock:

- 536 ein Mahagoni Bücherschrank. 48 Thlr. 7

H. Gading, Tischler in Doberan:

- 537 ein gepolsteter Stuhl.
 538 ein Damenschreibtisch.

W. Haak, Maler in Rostock:

- 539 ein Damen-Arbeitsstisch. 22 Thlr. 453
 540 ein Henckelkorb. 5 Thlr. 454

H. Hahn, Hoftischler in Güstrow:

- 541 ein runder Jacaranda Theetisch. 50 Thlr. 1063
 542 ein runder Mahagoni Theetisch. bis 1065

W. B. Hagen, Tischler in Rostock:

- 543 ein Mahagoni Sekretair. 70 Thlr. 9

Hellmuth, Tischler in Güstrow:

- 544 ein runder Söphatisch.

Jacobson, Maler in Schwerin:

- 545 ein oben auf der Platte mit Blumen bemaltes
 Tischchen. 5 Thlr. 15
 546 ein do. 5 Thlr. 16

Kania, Tischler in Schwerin:

- 547 eine Eckservante. 230 Thlr. 333
 548 ein Sekretair. bis
 549 ein rund verzierter Theetisch zum Aufklappen von 341
 Sakarandaholz.
 550 ein Salontisch. 140 Thlr.
 551 ein Nähtisch von Sakarandaholz. 30 Thlr.
 552 ein Mosaik-Fußboden-Tafel à || Fuß 5 Thlr.
 553 ein Mosaik-Fußboden-Tafel à || Fuß 4 Thlr.
 554 ein Parquet-Fußboden-Tafel à || Fuß 1 Thlr. 44 fl.
 555 ein Parquet-Fußboden-Tafel à || Fuß 44 fl.

- 556 ein Parquet-Fußboden-Tafel à || Fuß 28 fl.
 557 ein Parquet-Fußboden-Tafel à || Fuß 24 fl.
- Kl ü s s**, Tischler in Wismar :
 558 ein Modell einer gewundenen Treppe. 50 Thlr. 749
- K ö l t z o w**, Tischler in Laage :
 559 eine reich furnirte Commode. 16 Thlr. Cour. 208
- Fr. Kohfeld**, Tischler in Rostock :
 560 ein mahagoni Schreib=Cylinder. 65 Thlr. 4
 561 ein Kassierspiegel. 14 Thlr. 5
- K r a m e r**, Tischler in Bützow :
 562 ein Sekretair. 92 Thlr. 210
- C. M e m m e r t**, sen., Tischler in Schwerin :
 563 eine Mandelschneide-Maschine. 16½ Thlr. Cour. 311
 564 ein Winkelschneide-Instrument. 40 Thlr. Cour. bis
 565 1000 Stück Holz-Fidibus. 5 fl. 314
 566 ein Billard Queu. 2 Thlr.
 567 ein Modell von einer Flügelthür. 16½ Thlr. Cour.
- J. W. Schleiff**, Tischler in Goldberg :
 568 ein Damen-Nähtisch, welcher auch als Schreibtisch
 benutzt werden kann. 60 Thlr. G. 218
 Es ist dieser Tisch von Zataranda-Holz mit geschmack-
 vollen Einlagen von Perlemutter und Metall und kann
 durch eine kleine Veränderung zu einem Schreibtisch um-
 gewandelt werden, wozu die Basis der Säulen, welche
 die Leuchter tragen, die Schreibmaterialien enthält.
- A. S c h u l t z**, Tischler in Ribnitz :
 569 ein Sophatisch von Mahagoniholz im Renaissance
 Styl 60 Thlr. 454
- Th. S c h u l t z**, Tischler in Rostock :
 570 zwei Mahagoni-Trümeaur mit Tischen à Stück
 54 Thlr. 6
- J. S c h u l t z**, Tischler in Goldberg :
 571 4 Stück Billardqueus Nr. 1. 2 Thlr. 24 fl. Nr. 2.
 1 Thlr. 32 fl. Nr. 3. 1 Thlr. 8 fl. Nr. 4.
 1 Thlr. 33

A. Weimar, Tischler in Wismar:

572 ein Damen-Schreibtisch. 50 Thlr.	769
573 ein Theetisch. 38 Thlr.	770
574 ein Billard.	

G. T. Weimar, Tischler in Wismar:

575 ein Sophatisch. 54 Thlr.	771
------------------------------	-----

Werber, Tischler in Rostock:

576 ein mahagoni Schreibsekretair. 135 Thlr.	396
--	-----

Wollschläger, Tischler in Güstrow:

577 ein Mahagoni-Sophatisch 28 Thlr.	748
--------------------------------------	-----

B. Stuhlmacher-Waaren.

Breutz, Hofstuhlmacher in Neustrelitz:

578 ein rundes Sopha.	
579 ein Tafelstuhl	
580 ein Probestuhl	
581 ein Damen Armlehnstuhl.	
582 ein Tafelstuhl.	

F. Brüggemann, Stuhl. in Güstrow:

583 ein mahagoni Sopha.	
-------------------------	--

**Dittmer aus dem Domanialamt Greis-
mühlen zu Rütting:**

584 ein Rohrstuhl. 3 Thlr.	1059
----------------------------	------

J. G. Ehlers, Stuhlmacher in Gnoien:

585 ein Lehnstuhl zugleich Treppe zur Bibliothek 16 Thlr.	785
---	-----

Funck, Tapezier in Malchin:

586 ein Ruhe-Sopha.	
---------------------	--

Fetting, Stuhlmacher in Neustrelitz:

587 ein Damenarmlehnstuhl. 33 Thlr. Cour.	816
588 Tafelstuhl mit Rohrgeslecht. 5 Thlr.	817

Klauser, Stuhlmacher in Sülz:

589 ein runder Lehnstuhl. 32 Thlr.	61
------------------------------------	----

Hermann Lange, Hofstuhlmacher in
Rostock:

- | | | |
|---------------------------------------|----------|---|
| 590 ein Couffeuse von Mahagoni-Holz | 54 Thlr. | 1 |
| 591 ein Lehnstuhl von Mahagoniholz. | 24 Thlr. | 2 |
| 592 ein Polsterstuhl von Mahagoniholz | 8 Thlr. | 3 |

J. J. Ohlerich, Stuhlmacher in Güstrow:

- | | | |
|---|--------------|-----|
| 593 ein Spiegeltisch mit Perlen gestickter Blumenstück-
Platte nebst Spiegel in weißem Eichenholz. | 90 Thlr. | 903 |
| 594 ein Damensessel mit grünem Plüsch. | 5 Louisd'or. | 904 |
| 595 ein eichenes lackirtes Sopha mit rothem Plüsch über-
zogen. | 85 Thlr. | |

Scherping, Stuhlmacher in Güstrow:

- | | | |
|---|----------|------|
| 596 ein Mahagoni-Sopha mit Ueberzug. | 45 Thlr. | 1035 |
| 597 ein Mahagoni-Sopha ohne Ueberzug. | 40 Thlr. | bis |
| 598 ein halbmahagoni Rohrstuhl zur Probe. | 3 Thlr. | 1037 |
| | 8 fl. | |

Tode, Hofstuhlmacher in Güstrow:

- | | | |
|---|---------------|------|
| 599 ein Jacaranda Medaillon Kanape, (unverkäuflich) | 20 Louisd'or. | 1073 |
| 600 ein Jacaranda Medaillon Lehnstuhl (unverkäuflich) | 10 Louisd'or. | |

E. Tode, Stuhlmacher in Teterow:

- | | | |
|---|----------------------------|------------|
| 601 ein Jacaranda Consol mit Marmorplatte. | 50 Thlr. | 142 |
| 602 ein Jacaranda Kaminschirm mit Stickerei (unver-
käuflich). | 40 Thlr. | bis
144 |
| 603 ein Jacaranda Zwillinge-Divan mit braunem Plüsch
in zwei Theilen | 190 Thlr. (unverkäuflich). | |

Tischler - Arbeiten von der Grossherzogl.
Schlossbauverwaltung in Schwerin ein-
gesandt:

Parquet-Fußböden.

- | | |
|---|--|
| 604 ein Stück 5' lang 2' 8" breit. | |
| 605 ein Stück 6—9" lang 2' 10" breit. | |
| 606 ein Stück 7—8" lang 2' 7" breit. | |
| 607 ein Fries dazu 14' lang 1' 8" breit. | |
| 608 ein Fußbodenstück 10' 3" lang 6' breit. | |

- 609 eine Rosette 10' 4" im Quadrat.
610 eine polirte Thür von Eichenholz mit Holzschnitzwerk und vollständigem Beschlag, vergoldeten Hängen und Schildern, Drücker von Elfenbein 11 Fuß hoch, 8 Fuß breit, 2 Fuß tief.
611 ein Fenster mit breitem Futter, Einfassung und Laden mit Mahagoniholz furnirt, vollständigem Beschlage und geschliffener polirter Sohlbank aus inländischem Granit.

C. Musikalische Instrumente.

Glose, Fabrikant zu Barkow im Domanial-Amt Lübz:

- 612 ein Flügel. 300 Thlr.
613 ein Piano. 50 Thlr.

In der Spenerschen Zeitung wurde der Verfertiger rühmlichst bei der Berliner Ausstellung und Jahre 1844 erwähnt wegen 2 Flügel und der darin herrschenden ganz eigenthümlichen Construction der Mechanik. Es heißt nämlich von beiden der ausgestellten Instrumente: sowohl das mit Anschlag von oben, wie auch das Andere mit Anschlag von unten sind keine Nachahmung bekannter Combinaticnen, sondern eigene Ideen des Verfertigers.

W. Jentzen, Fabrikant in Schwerin:

- 614 ein aufrechtstehendes Pianoforte im Saccaranda-Gehäuse. 70 Ld'or.

F. Mantow, Fabrikant in Schwerin:

- 615 ein Flügel nach Wiener Construction. 240 Thlr. 1023
616 ein englisches Piano nach Collardscher Construction. bis 190 Thlr. 1025
617 ein deutsches Piano nach gewöhnlicher Construction. 150 Thlr.

Roloff, Fabrikant in Neustrelitz:

- 618 ein Instrument.

Runge, Fabrikant in Hagenow:

- 619 ein Flügelpianoforte. 250 Gold. 345

Stürzel, Klempner in Doberan:

- 620 ein Blechblase-Instrument. 275 Thlr. 345

D. Drechsler-Arbeiten.

Behm, Drechsler in Wismar:

- 621 ein Damen-Arbeitstisch mit Perlemutterverzierung.
27½ Thlr. Cour. 347
622 eine Seidenwinde von Mahagoni. 5½ Thlr. bis
623 ein Schachspiel von Elfenbein. 33 Thlr. 350
624 eine Wendeltreppe. 2 Thlr.

Berg, Drechsler in Malchin:

- 625 ein polirtes Spinnrad. 3 Louisd'or. 659

Brühn, Drechsler in Güstrow:

- 626 ein Spiel Billard-Bälle. 20 Thlr. 167
627 eine Pfeife mit Hirschhorn und Silber. 11 Thlr.
628 ein Nadel-Etui mit Perlemutter und Silber. 24 fl.
629 ein Falzbein von Perlemutter. 1 Thlr. 36 fl.
630 ein Häfel-Etui von Perlemutter. 2 Thlr. 16 fl.
631 ein Nadel-Etui von Perl.mutter. 1 Thlr.
632 ein Pettschaftsgriff von Perlemutter mit Silber.
2 Thlr. 16 fl.
633 zwei Wachshalter von Perlem. à 20 u. 24 fl. 44 fl.
634 eine Pfeife mit Porcellankopf. 3 Thlr.
635 zwei do. à 2 Thlr. 24 fl.
636 eine do. 2 Thlr.
637 eine halblange do. 3 Thlr. 220
638 eine do. 1 Thlr. 40 fl.
639 eine do. 1 Thlr. 36 fl.

Ldw. Christens, Drechsler in Laage:

- 640 ein Nipp-Seidenwinde, 1' lang. 2 Thlr. 453

Dethloff, Drechsler in Rostock:

- 641 ein bäumendes Pferd aus Holz gestochen. 10 Thlr. 454

F. Deutschmann, Drechsler in Güstrow:

- 642 ein Spinnrad. 10 Thlr.

C. Gundlach, Hafdrechl. in Wesenberg:

- 643 ein Bock-Spinnrad von Jacaranda- und Akazienholz,
läuft in Stahl mit Knochen verziert. 84 Thlr. 20

C. Hähn, Drechsler in Parchim:

- 644 ein Dreifaltigkeitsring. 2 Thlr. 47

R. Rollfinck, Drechsler in Güstrow.

- 645 ein Spinnrad von Mahagoni. 14 Thlr. 773
646 ein Zahlbassel von Mahagoni. 6 Thlr. 774

Gebr. Steinbrück, Drechsl. in Schwerin:

- 647 eine Reispfeife. 4 Thlr. 262
648 eine Taschepfeife. 3 Thlr. bis
649 eine Jagdpfeife. 2 Thlr. 24 fl. 267
650 eine Taschepfeife. 2 Thlr. 24 fl.
651 eine do. kleinere. 1 Thlr. 24 fl.
652 eine Wundspritze. 2 Thlr.

H. Wolff, Drechsl. in Güstrow:

- 653 ein P. Blumenvasen von mecklenburgischem Stein. 1101
14 Thlr. bis
654 ein Spiel Billardbälle, 2 $\frac{1}{2}$ Zoll groß. 18 Thlr. 1119
655 eine zinnerne Vieh-Spritze im Hest, eine Wundspritze
mit 4 Stück verschiedenen Spizen. 4 Thlr. 32 fl.
656 eine Menschen-Lavements-Spritze mit grader und krum-
mer Spitze, zum Selbstgebrauch. 2 Thlr.
657 eine do. Lavements-Spritze. 1 Thlr. 32 fl.
658 ein do. Lavements-Spritze auf Reisen. 1 Thlr. 24 fl.
659 eine Mutter- und Kinderspritze. 1 Thlr. 24 fl.
660 ein Ohrenspritze. 32 fl.
661 eine lange Pfeife, worauf eine Jagd ausgeschnit.
4 Thlr. 32 fl.
662 eine lange rohe Meerschaum-Stummel-Pfeife 3 Thlr.
24 fl.
663 eine kurze, rohe Meerschaum-Pfeife. 3 Thlr.
664 eine do. do. 2 Thlr. 32 fl.
665 ein acht spanischer Rohr-Stock mit Erdbohrer. 4 Thlr.
32 fl.

E. Kammacher-Arbeit.

G. Woost, Kammacher in Güstrow:

- 666 ein Glaskasten mit 30 Stück verschiedenen Kämme. 913

F. Schirmmacher-Arbeit.

C. W. Liliensfeld, Schirmmacher in
Güstrow:

- 667 ein seidener Regenschirm mit Croissee überzog. 18 Thlr.

- 663 ein Sonnenschirm. 10 Thlr.
 669 ein Damen-Reisefchirm. 15 Thlr.

**G. Vergolder u. Decorationsmaler-
 Arbeit.**

W. Behrwald, Vergolder in Schwerin.

- 670 ein vergoldeter Trümeau mit Rahmen und Glas.
 110 Thlr. 318
 671 zwei Tische mit Marmorplatten.

**F. W. Collignon, Hofvergolder in
 Rostock.**

- 672 ein acht vergoldeter Barock-Sopha-Spiegel im eng-
 lischen Geschmack en quatre couleurs vergoldet.
 45 Thlr. 671
 673 ein kleinerer Barock-Sopha-Spiegel en quatre cou-
 leurs vergoldet. 30 Thlr. bis 676
 674 ein gepresster Barock-Sopha-Spiegel en quatre cou-
 leurs vergoldet. 25 Thlr.
 675 ein acht vergoldetes Weintrauben-Uhr-Consol en quatre
 couleurs vergoldet. 9 Thlr. 16 fl.
 676 ein Uhr-Consol antique bronzirt. 7 Thlr. 16 fl.
 677 ein do. do. 7 Thlr.

Ebel, Glaser u. Vergolder in Güstrow:

- 678 ein vergoldeter Barock-Spiegel mit Consol, Tisch u.
 Marmorplatte. 60 Thlr. 775
 679 ein ovaler Jagdspiegel. 35 Thlr. bis
 680 ein do. etwas kleinerer. 25 Thlr. 778
 681 ein Nipp-Servante. 6 Thlr.

C. Freitag, Hofvergolder in Schwerin:

- 682 ein acht vergoldeter Barock-Trümeau-Spiegel-Rahmen
 mit Glas. 150 Thlr. 224
 683 ein geschweiffter Tisch mit Marmorplatte. 40 Thlr. bis
 684 eine Uhr-Console. 10 Thlr. 225
 685 ein Commode im altfränkischen Styl. 36 Thlr.

Blau, Maler in Güstrow:

- 686 zwei colorirte Weisaktische mit Vergoldung.
 687 zwei colorirte Weisaktische zum Schachspiele.

Elbrecht, Maler in Güstrow:

688 4 Rouleaux, 4 F. breit, 8 F. lang.

F. Krog, Maler in Feldberg:

689 zwei transparentgemalte Rouleaux à Stck. 3 Thlr. 95

Michael sen jun., Maler in Schwerin:

690 eine marmorirte Tischplatte. 303

691 ein Theebrett.

692 eine Kaffeedose. 40 fl.

L. Rewald, Maler in Fürstenberg:

693 ein Rouleaux mit Blumen u. Landschaft. 5 Thlr. 24 fl. 96

694 ein Rouleaux mit Blumen. 2 Thlr. bis

695 ein Rouleaux, mit grauer Landschaft. 1 Thlr. 16 fl. 99

696 ein braunes Rouleaux. 1 Thlr. 16 fl.

I. Korbmacher-Arbeiten.

Lebr. Fessel, Korbmacher in Waren:

697 ein Bettschirm von Weidengeflechten, 8 F. h., 2 $\frac{1}{4}$ F. breit. 80 Thlr. 32

Gross, Korbmacher in Rostock:

698 eine Blumenpyramide. 5 Thlr. 45 $\frac{1}{2}$

699 ein Lehnstuhl. 3 Thlr. bis

700 ein Kinderstuhl. 1 Thlr. 24 fl. 457

701 ein Arbeitstisch. 2 Thlr. 24 fl.

H. Stender, Hofkorbm. in Schwerin:

702 eine Laube mit Kasten zu Rankgewächsen mit einem Sortiment blühender Topfgewächse und 8—12 Blumen-Bouquets in verschied. Größen u. Formen. 25 Thlr. 232

703 ein Sopha in Rococco-Geschmack. 12 Thlr. bis

704 ein Sophatisch mit beslochtener Platte. 10 Thlr. 253

705 ein antiker Lehnstuhl. 5 Thlr. 24 fl.

706 ein Rococco-Lehnstuhl. 5 Thlr.

707 ein gothischer Lehnstuhl. 4 Thlr.

708 ein geflochtener Blumentisch. 6 Thlr. 24 fl.

709 ein Blumentisch mit 3 Platten. 6 Thlr.

710 ein einfacher Blumentisch. 4 Thlr.

- 711 ein Damen-Arbeitstisch mit Deckel. 4 Thlr. 24 fl.
 712 desgl. mit Seidenbeutel. 4 Thlr.
 713 eine Wiege mit mahagoni Gängel. 12 Thlr.
 714 ein Herren-Papierkorb. 3 Thlr.
 715 ein Damen-Papierkorb. 3 Thlr.
 716 ein feiner Armkorb. 3 Thlr.
 717 ein geflochtener Wandkorb mit Behang und Seiden-
 futter. 3 Thlr. 24 fl.
 718 eine Ampel mit Schnur. 1 Thlr.
 719 eine do. etwas größere. 1 Thlr. 16 fl.
 720 zwei Bouquethalter, à 24 fl. 1 Thlr.
 721 ein kleiner Fruchttisch. 2 Thlr.
 722 ein Stern-Arbeitskorb. 1 Thlr. 24 fl.
 723 ein gothischer Dfenschirm mit Seidenzeug. 10 Thlr.

Walther, Korbmacher in Wismar:

- 724 ein Lehnstuhl. 4 Thlr. 977
 725 ein Blumentisch. 6 Thlr. 978

Wolter, Korbmacher in Güstrow:

- 726 eine gothische Bettstelle. 8 Thlr. 786
 727 ein Bettschirm. 6 Thlr. bis
 728 eine Korbwiege. 10 Thlr. 804
 729 ein Nachtzeugkorb. 3 Thlr. 24 fl.
 730 ein Lehnstuhl. 3 Thlr. 32 fl.
 731 ein Stuhl mit runder Rücklehne. 5 Thlr.
 732 ein Stuhl mit ovaler Rücklehne. 3 Thlr. 16 fl.
 733 ein Stuhl gothischer Art. 3 Thlr.
 734 ein Papierkorb. 5 Thlr.
 735 ein do. 2 Thlr. 32 fl.
 736 ein do. 2 Thlr. 16 fl.
 737 ein Blumentisch. 3 Thlr. 24 fl.
 738 ein Blumentisch. 3 Thlr.
 739 ein Blumentisch. 2 Thlr.
 740 ein Uhrgehäuse. 4 Thlr.
 741 ein Wandschirm. 3 Thlr.
 742 ein Damenarbeitsstisch. 1 Thlr. 32 fl.
 743 ein Damenarbeitsstisch. 3 Thlr.
 744 ein Nähkorb. 1 Thlr. 24 fl.

Schlüter, Tagelöhner zu Boitin D. A. Rühn:

- 745 ein weißer Waschkorb, zu dessen Anfertigung nur ein
 gewöhnliches Taschenmesser benutzt.

K. Buchbinder=Arbeiten.

Eggers, Buchbinder in Rostock:

- 746 eine Schreibmappe. 6 Thlr. ein Hauptbuch 8 Thlr. 422
bis 32 fl. eine Bibel. 4 Thlr. 32 fl. ein Lesepult. bis
759 5 Thlr. Schillers Werke. 10 Thlr. 8 fl. Rottecks 435
Weltgeschichte. 2 Thlr. 42 fl. Heine neue Ge-
dichte. 2 Thlr. 8 fl. Lenaus Gedichte. 4 Thlr.
24 fl. ein Nähkober. 2 Thlr. 24 fl. ein Strick-
kober. 2 Thlr. 40 fl. 2 Cigarrenetuis 3 Thlr.
40 fl. 2 Portemonnais 3 Thlr. 12 fl.

F. Jahn, Buchbinder in Güstrow:

- 760 ein Hauptbuch. 10 Thlr.

Die Einleitung ist von der Einleitung von Eberts Erben hieselbst.

Isaacsonsche Buchbinderei in Neubukow:

- 761 ein Wandkober.

F. Kiens, Buchbinder in Sülz:

- 762 ein Folio-Hauptbuch. 4 Louis'd'or.

Koch, Buchbinder in Rostock:

630

- 763 ein Handlungshauptbuch. 13 Thlr.

- 764 ein Advokaturbuch. 8 Thlr.

439

- 765 ein Advokaturbuch. 4 Thlr. 32 fl.

bis

- 766 Eintruppen.

449

- 767 ein Prachteinband. 32 Thlr.

- 768 Cigarrenbecher. 1 Thlr. 24 fl.

- 769 ein kleiner Handschuhkasten. 2 Thlr. 40 fl.

- 770 ein kleiner Handschuhkasten. 1 Thlr. 24 fl.

- 771 eine Damen-Toilettspiegel 8 Thlr.

- 772 ein Thermometer. 3 Thlr. 40 fl.

- 773 ein Handschuhkästchen. 3 Thlr. 16 fl.

L. Lisch, Buchbinder in Güstrow:

- 774 ein Lesepult mit Toilette.

Peters, Buchbinder in Doberan:

- 775 eine Zeitungsmappe.

- 776 ein Schlüsselschrank.

Prahl, Galanterie-Arbeiter in Wismar:

- 777 ein Mecklenburger Wappen in Rahmen. 16 Thlr.

- 778 eine Toilette. 18 Thlr.
 779 collection des lettres. 5 Thlr.
- Riedel, ^{ne} Papierfabrikant in Rostock :**
- 780 ein Schaldbuch (unverkäuflich) 22 Thlr. 544
 781 verschiedene Proben Maschinenpapier.
- J. Rose, Buchbinder in Schwerin :**
- 782 ein Album. 6 Thlr. 301
 783 eine Schreibmappe. 6 Thlr. 302
- Rosenkilde, Buchbinder in Bützow :**
- 784 ein Album. 4 Thlr. 16 fl. 190
 785 ein Toilettenkästchen. 4 Thlr. 191
- Ross, Buchbinder in Rostock :**
- 786 ein Mecklenburgisches Gesangbuch. 3 Thlr. 489
 787 eine Notenmappe in Chagrin-Leder mit Handvergoldung. 5 Thlr. 16 fl. 488
- Scherer, Buchbinder in Wismar :**
- 788 ein Hauptbuch. 8 Thlr. 639
 789 ein Foliobuch in englischem Bande. 8 Thlr. bis
 790 eine Bibel mit Goldschnitt und Handvergoldung. 3 thlr. 644
 791 ein Visitenkartenhalter mit Stickerei. 2 Thlr.
 792 ein französischer Einband. 8 Thlr.
 793 ein grüner Leineinband. 4 Thlr.
- L. Wagen- und Stellmacherarbeit.**
- Brausewald, Schmied in Güstrow :**
- 794 ein Wagen. 64 Ld'or.
- C. Haack, Hofwagenfabr. in Schwerin :**
- 795 ein kleiner Phaeton. 400 Thlr. G.
 796 ein Jagdwagen auf doppelten Patent-Druckfedern, 1030
 mit halb Patentachsen von vaterländischem Holz,
 mit sogenannten Bügelrädern, — an denen die
 Felgen aus einem Stück bestehen, Speichen von
 Eichenholz, Tafeln von Horn ausgestochen, alle
 Holz- und Eisenheile polirt. 80 Ld'or.
- Lange, Sattler in Güstrow :**
- 797 eine viersitzige Fensterchaise. 400 Thlr. 1137

Meier, in Schwaan:

798 eine vierstige Fensterchaise.

Schröder, Fabricant in Bützow:

799 eine Victorine. 65 Th'or. 768

Thode, Stellmacher in Sternberg:

800 eine vierstige Chaise 370 Thlr. 901

Viedt, Wagenfabrikant in Schwerin:

801 ein offener Phaeton mit Laternen.

M. Böttcher- und Zimmermanns-
Arbeit.

W. Hischberg, Böttcher in Güstrow:

802 eine kleine Tonne ohne Bänder und nicht durch
Leim oder Kitt verbunden, gefüllt mit Schorrschem
Bier. 4 Thlr.

Bannow, Zimmermeister in Wismar:

803 eine Cylinderzeugrolle. 25 Thlr. Cour. 647

H. Langhoff, in Döbbersen im Amt
Wittenburg:

804 eine doppelgängige Spindelstreppe von Horn und
Mahagoniholz. 7 Thlr.

N. Holzschnitts-Waaren.

Uhlenbrock, Einlieger zu Sievershagen:

805 2 Butterstecher à Stück 4 fl. 459

806 2 Salatgabeln und Löffel à Stück 8 fl.

807 2 Bund Stricknadeln à Bund 4 fl.

808 2 Liniale à Stück 2 fl.

809 2 Butter- und Käse-Messer und Gabel à P. 5 fl.

810 2 Kinderlöffel à Stück 2 fl.

811 2 Fäsenadel à Stück 3 fl.

812 2 Senflöffel à Stück 3 fl.

813 3 Limonadelöffel à Stück 1 fl.

814 2 Häckelnadeln à Stück 2 fl.

815 1 Sandlöffel à Stück 1 fl.

- 816 3 Salzlöffel à Stück 1 fl.
 817 3 breite Fileenadeln à Stück 1½ fl.
 818 2 Messerblöcke 1½ fl.
 819 6 runde Fileenadeln zusammen 4 fl.

IV. Abtheilung.

Metallwaaren. Maschinenbau. Eisengießereywaaren.
 Arbeiten der Eisen- und Stahlschmiede, Goldschmiede.
 Messing-, Kupfer-, Blech-, Zinn-, Zink- und Blei-
 waaren. Optische, mathematische, physikalische und
 chirurgische Instrumente und Bandagen. Uhr-
 macherarbeiten.

A. Maschinenbau- und Eisengußwaaren.

Ahl, Schlösser in Güstrow:

- 820 Ein Thürzuhalter. 1 Thlr. • 1080

Krackwitz, Werkführer bei dem Kauf-
 mann Biltz in Güstrow:

- 821 Eine Maschine zur Anfertigung von Drahtnägeln
 (unverkäuflich).

A. C. Wachler in Rostock:

- 822 Eine Baumwoll-Strumpf-Webe-Maschine. 965

W. Böckenhagen, Kupferschmied in
 Güstrow:

- 823 Ein Falkmann-Peterscher Dampf-Rectifications- und 814
 Entfuselungs-Apparat von 400 Quart Füllung.
 980 Thlr., jedoch ist ein Apparat von derselben
 Größe und Construction für 720 Thlr. zu be-
 schaffen, wenn derselbe nach der gewöhnlichen
 Form und ohne besondere Ansprüche auf Eleganz
 gearbeitet wird.

Dieser erst vor einigen Jahren von den Herren Falk-
 mann in Stockholm und J. D. W. Peters in Hamburg
 zusammen erfundene Destillir-Apparat soll von allen bis
 dahin dergleichen Apparaten der beste sein, da er einen

durchaus reinen und fuselfreien Spiritus von 90—92 %, und unter Anwendung von chemischen Wasser abscheidenden Mitteln sogar von 97—98 %, fast ohne allen Verlust an Alkohol, durch eine einmalige Destillation aus fuseligem Branntwein von 50—80 % liefert, worüber notarielle Zeugnisse, auch des berühmten Prof. Berzelius, vorliegen. Die Erfinder haben Patente in fast allen europäischen Ländern auf diesen Apparat erhalten; allein da in Mecklenburg der bestehende Gesetze wegen kein Patent erteilt wird, so hat der Verfertiger sich mit dem Miterfinder J. D. W. Peters in Hamburg gegen eine Caution contractlich dahin einigen müssen, Alles, was ihm von demselben auf Construction, Gebrauch, Form und Princip mitgetheilt worden ist, geheim zu halten, und von jedem solchen von ihm angefertigten Apparat die darauf stipulirte Erfindungsabgabe zu entrichten. Deshalb ist der Verfertiger gezwungen, die Einsicht in seinen Apparat nicht zu gestatten, sondern ihn verschlossen hinzustellen.

- 824 Ein Sortiment gezogener kupferner Röhren von 12 $\frac{1}{2}$ 812
bis 13 $\frac{1}{2}$ Fuß lang und 4 bis 2 Zoll Durchmesser
à Pfd. 23 fl., von 2 bis 1 Zoll à Pfd. 24 fl.,
die engeren werden verhältnißmäßig etwas theurer
berechnet.

Rau in Rostock:

- 825 Ein Spiritus-Brennapparat (unverkäuflich). 50 Thlr. 450

Schirmer & Malling in Rostock:

- 826 Ein Apparat zur Fabrication künstlicher Brunnen. 320 th. 784

Von der Eisengiesserei zu Güstrow, unter
Leitung des Herrn Kähler:

- 827 Eine gußeiserne Treppe. 930 Thlr. 12
828 Ein gußeiserner Gartentisch. 60 Thlr. 139

B. Schlösser- und Schmiedearbeit.

F. Büschel jun., Schlösser in Goldberg:

- 829 Ein Vorhängeschloß. 8 Thlr. 21
830 Ein Vorhängeschloß. 7 Thlr. bis
831 Ein Hausthürschloß mit einer Schließklappe und 24
Pasquillriegel. 8 Thlr.
832 Ein Kleiderschranckschloß. 3 Thlr.

Kunow, Schlösser in Sülz:

- | | | | |
|-----|------------------------------|----------------|-----|
| 833 | Eine zweischlägige Dsenthür. | 4 Thlr. | 171 |
| 834 | Eine einschlägige Dsenthür. | 2 Thlr. 24 fl. | 172 |

Rachow, Schlösser in Wismar:

- | | | | |
|-----|------------------------|----------------|-----|
| 835 | Ein Kisten-Jagdschloß. | 3 Thlr. 24 fl. | 343 |
| 836 | Ein Sicherheitschloß. | 3 Thlr. 24 fl. | 344 |

Heinr. Reinhold, Schlösser in Laage:

- | | | | |
|-----|---|----------|-----|
| 837 | Eine feuerfeste Geldkiste, 2½ F. l., 2 F. br. | 50 Thlr. | 207 |
|-----|---|----------|-----|

Schirmeier jun., Schlösser in Teterow:

- | | | | |
|-----|---|---------|-----|
| 838 | Ein Schloß zum Vorlegen vor eine Geldkiste mit 4 Veriren. | 6 Thlr. | 151 |
| 839 | Ein Vorhängeschloß. | 6 Thlr. | |

Schmidt, Schmied in Bützow:

- | | | | |
|-----|-------------------------------|--|--|
| 840 | Vier Hufeisen für Reitpferde. | | |
|-----|-------------------------------|--|--|

C. A. Schwassmann, Schlösser in
Güstrow:

- | | | | |
|-----|-------------|---------------|--|
| 841 | Eine Walze. | 6½ Louisd'or. | |
|-----|-------------|---------------|--|

A. W. Schwassmann, Schlösser in
Güstrow:

- | | | | |
|-----|--|-----------|--|
| 842 | Eine Decimal-Brückenwaage mit 1500 Pfd. Kraft mit Gewichtcn. | 850 Thlr. | |
|-----|--|-----------|--|

C. Seespeck, Schlösser in Güstrow:

- | | | | |
|-----|--|-----------|-----|
| 843 | Eine eiserne feuerfeste Geldkiste mit Sicherheitschloß und Vorgesperr, Schlüssel von Gußstahl. | 125 Thlr. | 813 |
| 844 | Eine Brückenwaage nach dem Quintens'schen System von 3000 Pfd. Tragkraft (unverkäuflich). | 60 Thlr. | 814 |
| | Diese Brückenwaage ist durch den Aussteller in Mecklenb. eingeführt und circa 300 Stück, einige nach Lübeck und Hamburg, versandt. | | |
| 845 | Eine Brückenwaage mit gußeisernem Gestelle nach dem George'schen System incl. der Gewichte. | 80 Thlr. | 815 |
| | Diese Waage ist von der Section der landwirthschaftlichen Maschinen angekauft und werden Waagen dieser Art, soviel dem Verfertiger bekannt, von seinem Fabrikanten in Mecklenburg angefertigt. | | |

846 Ein eiserner Sackwagen. 7 Thlr.

Eduard Schultze jun., Schlösser in
Stargard:

847 Ein Chubsches Sicherheitschloß mit Wächter. 127
2 Thlr. 24 fl.

A. Sejespeck, Sporer in Schwerin:

848 Eine stählerne schwedische Reitstange. 5 Thlr. 24 fl. 391

849 Ein Paar stählerne Fahrstangen mit Trensen, à Stck. bis
6 Thlr. 12 fl. 395

850 Zwei Stück Bourges-Reitstangen. 5 Thlr.

851 Eine verzinnte Trense für Krippenseher. 1 Thlr. 24 fl.

Willefsky, Schlösser in Rostock:

852 Eine eiserne feuerfeste Geldkiste. 40 Thlr. 466

853 Eine eiserne Thürbank. 20 Thlr. 467

C. Büchsenmacher-Arbeiten.

Borgwardt, Büchsenmacher in Doberan:

854 Eine doppelläufige Büchs-Flinte mit Kugelform, 35 l
Kräker r. 80 Thlr. G. oder 88 Thlr. Cour.

Gronow, Büchsenmacher in Güstrow:

855 Eine Doppelflinte mit Kastenschloß. 66 Thlr. 260

856 Eine Scheibenbüchse zu Spitzkugeln eingerichtet. 26 l
44 Thlr.

Hermann, Büchsenmacher in Wismar:

857 Eine Doppelflinte. 40 Thlr. 352

858 Eine Paar Pistolen in Etui. 88 Thlr. 353

Kruse, Büchsenmacher in Güstrow:

859 eine Scheiben-Büchse. 7 P'd'or. 1031

850 eine Doppelflinte. 7 P'd'or. bis

851 Eine Büchsflinte. 11 P'd'or. 1034

862 eine Virsch-Büchse. 16 P'd'or.

863 eine Nadelflinte. 10 P'd'or.

A. C. Seyberlich, Büchsenmacher in
Malchin:

864 Eine Doppelflinte mit türkisch. Damastrohren. 90 Thlr. 1066

- 865 Eine Doppelflinte. 70 Thlr. bis
866 Eine Doppelflinte mit Bändröhren. 42 Thlr. 1070
867 Eine Büchseflinte mit Bändröhren. 45 Thlr.
868 Ein Paar feine Pistolen ohne Etui. 28 Thlr.
869 Eine Zündnadel-Doppelflinte ganz neuer Construction,
eigene Erfindung.

J. Schmidt, Hofbüchsenmacher in
Güstrow:

- 870 Eine Doppelbüchse mit zu wechselnden Flintenröhren 881
mit sämtlichem Puz- und Ladezeug. Beide
Doppelröhren v. feinsten Damas. 200 Thlr. Gold.
Die Doppelbüchsenröhren schießen ebensowohl in glei-
cher Ebene als mit vollkommenem Parallelismus, sowohl
mit spitzen als runden Kugeln; die Flintenröhre gerade
gezogen. Die Kastenschlösser sind mit eingefenkten Häh-
nen und ist alles innere Detail, sowohl der Schlösser als
auch der Stechschlösser, sowie die Schlagflächen der Hähne,
Schrauben und Schieber von Gußstahl gefertigt. Der
Schaft vom festesten Nußholz ist mit einer Arabeske und
einem Jagdstück in Elfenbein verziert.
- 871 Eine Püschbüchse. 80 Thaler Gold.
In derselben Art gearbeitet wie die Doppelbüchse,
mit einem in Gußstahl gebohrten, auf italienische Art
geschwärtzten Rohre, mit Schraub- und Klappenvisir zum
Schießen bis auf 500 Schritte mit runden und spitzen
Kugeln. Die Spitzkugeln beider Gewehre sind mit ver-
fürzter Desfigne'scher Kammer. Die Züge sind progressiv.
- 872 Ein Paar feine Scheibenpistolen in einem Etui von
Ebenholz mit sämtlichem Puz- und Ladezeug.
125 Thlr Gold (unverkäuflich).
Röhre sind in Gußstahl gebohrt. Alle inneren Theile
der Schlösser und Stechschlösser von Gußstahl, Schäfte
von Ebenholz mit einer Kopf-Garnitur von Silber.
Gravirung reich mit Gold verziert.
(Diese drei genannten Gewehre sind auf der Londoner
Industrie-Ausstellung durch ehrenvolles Lob ausgezeichnet.)
- 873 Ein Paar feine Scheibenpistolen in einem Nußbaum- 898
Maser-Etui mit Gußstahlröhren, sowie die inneren
Schlösser und Stechschloß-Theile, mit sämtlichem
Puz- und Ladezeug, eingerichtet zum Schießen mit
runden und spitzen Kugeln. 60 Thlr. Gold.
- 874 Eine feine Doppelflinte in einem englischen Reise-
kasten mit Pariser Rohr vom feinsten Damas moire,
mit parabolischer Kammer in der Schwanzschraube.

- Kastenschlösser mit Gussstahl-Detail, Schaft mit einer Arabeske und einem Jagdstück in Elfenbein verziert. 70 Thlr. Gold.
- 875 Eine Doppelflinte mit Londoner Rohr. Griff und Schloß mit Stahldetail. 45 Thlr. Gold.
- 876 Eine Doppelflinte mit St. Etienne-Drahtrohr und Kastenschloß. 45 Thlr. Gold (unverkäuflich).
- 877 Eine Doppelflinte Lütticher Bandrohr. 25 Thlr. Gold.
- 878 Eine Büchsslinte mit zu wechselnden Flintenrohren. Lütticher Bandrohr, Schlösser und Stechschlösser Stahltheile. 55 Thlr. Gold (unverkäuflich.)
- 879 Eine Büchsslinte in gleicher Art. 40 Thlr. Gold.
- 880 Eine Zündnadelbüchse nach neuem preussischen System. 45 Thlr. Gold.
- 881 Ein Püschbüchse vom feinsten deutschen Damastrohre und mit Progressivzügen. 30 Thlr. Gold.
- 882 Eine Salon-Büchse nach dem System von Flobert. 25 Thlr. Gold. (Unverkäuflich).
- 883 Ein Salompistole desgleichen. 15 Thlr. Gold.
- 884 Ein Kästchen mit den zu verschiedenen Gewehren gehörenden Zündern und der Munition.
- 885 ein Paar Pistolen 30 Thlr. Gold.

Alle Gewehre sind mit doppelten Zündstiftern versehen, um sowohl gewöhnliche Kupferhütchen, als auch mit neuerfundener Wiener Patentzündhütchen zu schießen. Die Legtern sind durchaus wasserdicht und von großer Explosionskraft. Das Feuer derselben wird mit Gewalt in den Zündstift getrieben und ist heißer als Dasjenige der Kupferhütchen. Versagen ist auch bei dem nassesten Wetter unmöglich. Nach der Explosion ist jede Spur der Kupferhülse verschwunden, die zu Atomen zerstäubt. Durch alle diese bewährten Eigenschaften haben die neuen Zünder entschiedene Vorzüge vor den gewöhnlichen Hütchen.

Schneider, Büchsenchäftergehülfe bei dem Hrn. Schmidt:

- 886 ein englischer Reifschraubenzieher. 141

Helfricht, Büchsenchäftergehülfe bei demselben :

- 887 ein Jagdstück in Wachs bossirt (unverkäuflich) 4 Thlr. 140

Rosenthal, Büchsenmacherlehrling bei demselben :

- 888 ein einfaches Büchsenkastenschloß und Gußstahltheilen, von der Feile weg. 914

D. Messerschmied-Waaren.

F. Jacobsen, Messerschmied in Güstrow :

- 889 ein Duzend feiner Balancir-Messer und Gabeln mit Elfenbeinheften. 14 Thlr.
890 ein Duzend Messer und Gabel mit weißen Knochen-schalen. 6 Thlr. 24 fl.
891 ein Duzend Messer und Gabel mit schwarzem Eben-holzschalen. 5 Thlr. 24 fl.
892 ein Vorlegemesser und Gabel mit Elfenbeinheften zum balanciren. 3 Thlr.
893 ein vierzehnstückiges feines Feuerstahlmesser mit Schild-pattschaale. à 5 Thlr.
894 ein siebenstückiges feines Feuerstahlmesser mit Perle-mutter-schaale. à 3 Thlr.
895 ein vierstückiges feines Messer mit Neusilberschaale. 2 Thlr. 24 fl.
896 ein vierstückiges feines Jagdmesser zum drücken mit Hirschhorn-schaale. 2 Thlr.
897 ein dreistückiges feines Jagdmesser mit Hirschhorn-schaale. 1 Thlr. 12 fl.
898 ein zweistückiges feines Jagdmesser mit Hirschhorn-schaale. 1 Thlr.
899 ein dreistückiges feines Taschenmesser mit Hirschhorn. 1 Thlr.
900 ein zweistückiges feines Taschenmesser mit Hirschhorn. 40 fl.
901 ein sechsstückiges feines Feuerstahlmesser mit Hirsch-horn. 1 Thlr. 40 fl.
902 ein großes fünfstückiges feines Feuerstahlmesser mit Hirschhorn. 1 Thlr. 24 fl.
903 ein mittleres fünfstückiges feines Feuerstahlmesser mit Hirschhorn. 1 Thlr. 8 fl.
904 ein kleines fünfstückiges feines Feuerstahlmesser mit Hirschhorn. 1 Thlr.

- 905 ein zweistückiges Taschenmesser mit Elfenbein. 40 fl.
906 ein zweistückiges Damenmesser mit Elfenbein. 32 fl.
907 ein einfaches Damenmesser mit Elfenbein. 18 fl.
908 ein do. 16 fl.
909 ein doppeltes Federmesser à 28 fl.
910 ein Gartenmesser mit Hirschhorn. 32 fl.
911 ein Deulirmesser mit Hirschhorn. 24 fl.
912 ein Theebutterbrodmesser. à 1 Thlr.

J. G. Keller, Messersmied und Instrumentenmacher in Neubrandenburg:

- 913 ein Duzend flachangliche Tafelmesser mit Ebenholz-
Schaalen. 6 Thlr.
914 ein Duzend Dessertmesser Balance mit Elfenbein-
heften und Rlingen von Gußstahl. 10 Thlr.

**Schlottmann, Hofmesserschmied in
Schwerin:**

- 915 ein vollständiges Sortiment von Messerschmieds-
Waaren, was Einlieferer aber nicht der Committé u.
specificirt überliefert hatte. 146 Thlr. 329

Bahrt, Kunstschleifer in Schwerin:

- 916 eine gerade hohlgeschliffene und damascirte Officier-
Degenklinge. 6 Thlr. bis 304
917 eine zweischneidige damascirte Hirschfängerklinge. 307
4 Thlr.
918 eine hohlgeschliffene damascirte Hirschfängerklinge.
3 Thlr.
919 zwei hohlgeschliffene geglänzte und damascirte Ra-
firmesser mit verzierten Elfenbeinschaalen. 10 Thlr.

E. Goldschmied-Waaren.

Berner, Goldschmied in Wismar:

- 920 ein silberner Theekopf, ein silberner Rohmguß zu-
sammen 72 Thlr. 342

Fr. Dierks, Goldschmied in Rostock:

- 921 eine silberne Kaffeekanne 29 Loth 38 Thlr. 410
922 eine silberne Kaffeekanne 22 Loth 29 Thlr. bis

- 923 ein Duzend silberne Eßlöffel 66 Loth à 40 fl. 416
55 Thlr.
924 ein Duzend silberner Dessertlöffel 36 Loth à 40 fl.
30 Thlr.
925 ein Duzend silberner Theelöffel 22½ Loth à 42 fl.
19 Thlr. 30 fl.
926 ein silberner vergoldeter Rohrguß 9 Loth 10 Thlr.
24 fl.
927 ein massiv goldener Ring. 5 Thlr.
928 ein do. Siegelring. 5 Thlr. 24 fl.
929 ein do. 5 Thlr.
630 ein do. 4 Thlr. 40 fl.
931 ein do Ring. 3 Thlr.
932 ein do. 2 Thlr.

C. Frese, Goldarbeiter in Boizenburg:

- 933 ein Broche mit Gemälde. 5 Thlr. 32 fl. 818
934 eine Broche mit emailirtem Blatt. 6 Thlr. 16 fl. bis
935 eine do. do. 5 Thlr. 24 fl. 838
936 eine do. do. 4 Thlr.
937 eine do. 6 Thlr. 16 fl.
938 eine do. 5 Thlr. 16 fl.
939 eine do. 5 Thlr.
940 eine do. 3 Thlr. 16 fl.
941 ein Bouton mit emailirtem Blatt. 6 Thlr. 16 fl.
942 ein Bouton mit Gemälde. 6 Thlr. 16 fl.
943 ein Bouton. 4 Thlr.
944 ein Paar Bummelohrringe. 4 Thlr. 16 fl.
945 ein Uhrhaken m. silbern. Boden u. Haken. 3 Thlr. 24 fl.
946 eine Uhrkette. 11 Thlr. 16 fl.
947 eine Uhrkette. 8 Thlr. 24 fl.
948 ein Armband im Etui. 17 Thlr.
949 eine Tuchnadel. 4 Thlr.
950 eine Tuchnadel mit Rubin. 5 Thlr. 16 fl.
951 eine Tuchnadel. 3 Thlr. 8 fl.
952 ein silberner Stockknopf. 4 Thlr. 32 fl.
953 ein silberner Stockknopf. 4 Thlr. 24 fl.

Grampp, Goldschmieds-Wittwe in
Rostock:

- 954 ein goldenes Armband. 55 Thlr. 24 fl. 490
955 ein massiv goldener Ring mit Brillant. 9 Thlr. bis

- 956 ein massiv goldener Siegelring. 7 Thlr. 493
957 ein massiv goldener Fingerring. 4 Thlr. 24 fl.

Krahnstöver, Goldschmied in Rostock:

- 958 ein silberner Zuckerkorb mit Weinlaub. 28 Thlr.

Fr. Ludewig, Goldschmied in Köbel:

- 959 ein Jagdbecher mit erhabener und flach damascirter Arbeit. 18 Thlr. 866

Parbs, Goldschmied in Schwerin:

- 960 ein Siegelring von massivem Golde m. Jaspis. 12 Thlr. 295
961 ein P. verbundene goldene Nuthadeln. 8 Thlr. 32 fl. bis
962 eine silberne Geldbörse mit getrieb. Deckel. 7 Thlr. 32 fl. 297

Ferd. Steusloff, Goldschm. in Güstrow:

- 963 ein silberner Pokal. 24 Thlr. 14

C. L. Steusloff, Goldschm. in Güstrow:

- 964 ein silberner Pokal, durchgehends ciselirt u. galvanisch vergoldet. 55 Thlr. 1003 bis
965 ein silberner Pokal, damascirt und inwendig vergol- 1015
det. 30 Thlr.
966 eine silberne Fruchtschaale mit mattweiß ciselirten Verzierungen. 26 Thlr.
967 ein silberner Zuckerkasten, inwendig vergoldet. 28 Thlr.
968 ein silberne Tabaksdose von 13löth. Silber, stark im Feuer vergoldet, mit gravirten Verzierungen. 11 Thlr. 32 fl.
969 ein massiver Siegelring von 14caräth. Golde mit Carneol, durchgehends ciselirt. 11 Thlr. 32 fl.
970 ein do. mit Jaspis und gravirten Verzierungen. 13 Thlr.
971 ein goldener Diamantring mit citrongelbem Brillant. 35 Thlr.
972 ein P. Bouton = Ohrringe mit 16 Diamanten (Rosetten). 37 Thlr.
973 ein P. do. mit Rosetten. 30 Thlr.
974 ein Diamant-Nuthadel.
975 ein silberner Vorlegelöffel.
976 zwei Duz. Eßlöffel.
977 zwei Duz. Gabeln.

978 zwei Duk. Dessertlöffeln.

979 ein Dessertmesser.

F. Klempner=Arbeiten.

Amtsberg, Klempner in Malchin.

980 ein Badewanne von Zink mit Einrichtung zum Sturz= 646
und Tuschbade. 44 Thlr.

C. Angermann, Klempner in Sternberg:

981 eine russische Theemaschine. 32 Thlr.

Aron, Klempner in Schwerin:

982 ein Ritterharnisch mit Figur. 198 Thlr. 917

983 ein Helm m. Haarbusch f. Stabsoffiziere. 17 Thlr. 24 fl. bis

984 ein Helm für die Infanterie 3 Thlr. 44 fl. 921

985 ein Helm für Gardeoffiziere. 12 Thlr. 12 fl.

986 ein Helm für Dragoner. 6 Thlr. 36 fl.

Beneke, Klempner in Neustrelitz:

987 ein transportabler messingener Ofen mit Dampf ge- 128
heizt. 33 Thlr.

988 ein messing. Vogelbauer nach englischer Art. 4 Thlr. bis

989 eine Dampf-Pudding-Form. 1 Thlr. 40 fl. 131

990 ein transportabler Dampf-Erzeuger. 17 Thlr.

C. Fester, Klempner in Neustrelitz:

991 ein messingenes Thee= Comfort mit Theekessel und
Feuerfaß.

Joh. Haase, Klempner in Güstrow:

992 ein messingener Theekessel mit Kaffeemaschine und 874
Feuerfaß. 14 Thlr.

993 ein messingener Theekessel mit Kaffeemaschine und bis
Feuerfaß. 10 Thlr. 876

994 ein messingener Theekessel mit Feuerfaß. 7 Thlr.

995 vier Proben Modell von Dachbedeckung in verklei-
nertem Maßstabe, 6 F. l. u. 2 F. br., und zwar
1) von der Leisten-, 2) von der Latten-, 3) Rollen- od.
Wulsten- und 4) von der aufstehenden Doppel-
falzdeckerei.

Der Verfertiger wünscht eine Prüfung von Sach- und
Bauverständigen.

H. Knost, Klempner in Güstrow:

- 996 eine Wagenlaterne. 8 fl. 760
 997 eine do. 8 fl. 761
 998 ein messingene Kaffeemaschine. 4 Thlr. 24 fl. 762

C. Kollewe, Klempner in Doberan:

- 999 eine messingene Krollmaschine mit Spiritus zu heizen.
 3 Thlr. 613
 1000 ein Modell zu 3 verschiedenen Zinkbedachungen in
 Schlessien, hauptsächlich zweckmäßig befunden. 614
 (unverkäuflich).

Kruse, Klempner in Teterow:

- 1001 ein Blumentisch von Zink mit Fontaine. 70 Thlr. 145

F. Liekefeld, Klempner in Schwerin:

- 1002 ein Papageikästig. 70 Thlr. 308
 1003 ein messingenes Theebrett. 5 Thlr. 309

C. Mowitz, Klempner u. Metalldrucker:

- 1004 eine messingener Spucknapf. 1 Thlr. 358
 1005 eine messingene Tabacksvase. 4 Thlr. bis
 1006 eine messingene Säulen-Tischlampe mit Glas. 4 Thlr. 364
 1007 ein messingenes Vogelbauer. 3 Thlr. 24 fl.
 1008 eine messingene Pyramiden-Kaffee-Maschine mit Thee-
 kessel. 12 Thlr.
 1009 eine große Thorpfeilervase. 5 Thlr.

Peters, Klempner in Rostock:

- 1010 eine messingene Theemaschine. 18 Thlr. 468
 1011 eine Camphinlampe. 14 Thlr. bis
 1012 eine Camphinlampe. 5 Thlr. 472
 1013 eine Sonnenuhr. 7 Thlr.
 1014 eine Sonnenuhr. 10 Thlr.

Schwartz, Hofklempner in Güstrow:

- 1015 ein messingenes Kaffeeservice. 10 Thlr. 1000
 1016 ein messingenes Kaffeeservice. 9 Thlr. 1002
 1017 eine Spirituslampe. 5 Thlr. 1003

Stein, Klempner in Güstrow:

- 1018 ein Thee-Comfort mit Theekessel. 13 Thlr. 739

- 1019 ein Theekessel mit Spirituslampe v. Lombach. 6 Thlr. bis
 1020 eine Kaffeemaschine von Messing mit Theekessel. 9 Thlr. 747
 1021 eine do. von Messing nebst Theekessel. 8 Thlr. 24 fl.
 1022 ein lackirter Tabackskasten mit einem ruhenden Löwen.
 3 Thlr. 16 fl.
 1023 ein Lombach-Theekessel. 9 Thlr.
 1024 ein Dfenvorsatz mit Schaufel u. Zange. 3 Thlr. 24 fl.
 1025 eine Hängelampe mit zwei Flammen. 10 Thlr.
 1026 eine Hängelampe mit einer Flamme. 5 Thlr.

C. Weinschenk, Klempner in Ribnitz:

- 1027 zwei Thee-Comfort. 28 Thlr. 434
 1028 ein Thee-Comfort. 10 Thlr. 435
 1029 ein ovales Kaffeegeschirr. 8 Thlr. 436
 1030 ein messingener Dfenvorsatz. 5 Thlr. 586
 1031 eine Spiritus-Gas-Lampe mit Blumen vase. 4 Thlr. 587
 Die Blumen sind vom Aussteller verfertigt.

Fr. Westen, Klempner in Güstrow:

- 1032 ein Messing-Vogelbauer. 16½ Thlr. Cour. 965
 1033 eine Modérateur-Lampe. 8 Thlr. bis
 1034 ein Messing-Präsentir-Teller. 6 Thlr. 969
 1035 eine Messing-Kaffee-Maschine. 5 Thlr.
 1036 ein Messing-Theekessel mit Spiritus Lampe. 6 Thlr.
 Derselbe hat auch die Zinkbedachung des Ausstellungs-
 Gebäudes gelegt.

F. Ziege, Klempner in Neustrelitz:

- 1037 ein gelber getriebener Theekessel mit Untersatz. 7 Thlr. 132

G. Gelbgießer- und Gürtlerwaaren.

Assmann, Hofgürtler in Neustrelitz:

- 1038 ein Paar vergoldete Armlenlechter à Stück 18 Thlr.
 Cour. 36 Thlr. 138

Brünnée, in Rostock:

- 1039 ein messingenes Pferdegeschirr-Beschlag. 6 Thlr.
 1040 ein neu silbernes Pferdegeschirr-Beschlag. 12 Thlr.
 1041 ein halbrundes Plätteisen. 4 Thlr.
 1042 ein flaches Plätteisen 5 Thlr.
 1043 eine bronze Büste 15 Thlr.

- 1044 eine Glocke. 30 Thlr.
1045 ein Mörser mit Namen. 4 Thlr.
1046 ein Paar Zepferstangen. 12 Thlr.
1047 ein Zinkgusrahmen. 2 Thlr.

Wenck, Gelbgiesser in Güstrow:

- 1048 eine neusilberne Reitstange. 4 Thlr. 16 fl.
1049 eine neusilberne Ringrense. 40 fl.
1950 ein neusilberner Steigbügel 3 Thlr. 40 fl.
1051 ein mess. Pferdegeschirr-Beschlag für 2 Pferde. 22 thlr.

H. Zinngießer und Glockengießer:

Bechlin, Zinngiesser in Güstrow:

- 1052 ein Altarkreuz. 16 Thlr.
1053 eine große Viehspritze. 3 Thlr.
1054 eine große Personenspritze. 1 Thlr. 24 fl. 1039
1055 eine Personenspritze mit krummen Rohre. 1 Thlr. 30 fl. bis 1058
1056 eine kleine Personenspritze. 1 Thlr. 16 fl.
1057 eine große Kinderspritze. 1 Thlr. 16 fl.
1058 eine kleinere Kinderspritze. 1 Thlr. 8 fl.
1059 eine kleinste Kinderspritze. 36 fl.
1060 eine große Mutterspritze. 1 Thlr. 8 fl.
1061 eine kleinere Mutterspritze. 40 fl.
1062 eine Scheidenspritze. 24 fl.
1063 eine große Windspritze. 12 fl.
1064 eine kleine Windspritze 8 fl.
1065 eine kleine Windspritze ohne Rohr 8 fl.
1066 eine Milchpumpe. 1 Thlr. 16 fl.
1067 eine Pumpenspritze zum Schlauch. 1 Thlr. 8 fl.

Diese Spritzen sind mit einem Holz-Kolben mit Haut bewickelt, während Eisenstiele mit Filz nicht trocken, wenn sie einmal gebraucht sind.

- 1068 7 diverse polirte gußstählerne Lichtformkerne von 8 bis 7 Thlr., 7 Thlr. 24 fl., 7 Thlr., 6 Thlr. 24 fl., 1074 6 Thlr.; 5 Thlr. und 4 Thlr. 24 fl.
1075 sechs zinnerne Schüsseln, Teller für Landwirthschaft bis gebräuchlich.

1080

Hausbrand, Glockeng. in Wismar:

- 1081 eine Metallglocke circa 100 Pf. 50 thlr.
1082 eine Hand Feuerspritze mit Windflasche. 13 thlr.

1083 ein do. ohne Windflasche. 10 thlr.

Illies, Glockengiesser in Waren:

1084 eine Kirchenglocke für die Stadt Röbel, 1808 Pfd.
schwer (unverkäuflich).

I. Verschiedene Metall-Waaren:

Isaac Joseph in Lage.

1085 Proben von Stechnadeln (unverkäuflich). 2 Pfd. 164

Brandt, Kupferschmied in Wismar:

1086 eine kupferne aus zwei Platten getriebene Thür zum
Grabgewölbe. 132 thlr. 679

Fister, Nadlermeister in Güstrow:

1087 ein Blumentisch, terassenartig. 30 thlr.

1088 eine Blumenterrasse. 9 thlr.

1089 ein Tisch mit einem Vogelbauer. 10 thlr.

1090 eine kleine Blumenterrasse zum Fenstervorsatz. 3 thlr.

1091 ein Vogelbauer. 3 thlr.

1092 ein do. 3 thl. 32 fl.

**K. Optische, mathematische, physi-
kalische und chirurgische Instru-
mente und Bandagen.**

Beckhöft, Schlosser in Marlow:

1093 ein Reißzeug. 6½ thlr. ein Zirkel aus Neusilber 993
bis (unverkäuflich). Wiener Feder zum Aufklappen. bis

1098 1 thlr. 24 fl. eine Berliner. 1 thlr. 998
eine Marlower. 1 thlr. eine kleine Feder. 28 fl.

L. Clement, Uhrmacher in Güstrow:

1099 ein Metall-Thermometer mit Scala nach Réaumur
10 thlr. 360

Dollberg, Optikus in Rostock:

1100 ein Nivellir-Instrument (unverkäuflich) Werth 60 thlr. 484

1101 ein Instrument zur Prüfung der Wasserwagen und bis
Röhrenlibellen. 487

1102 ein Catadioptrisches Winkelrohr (verkauft zu 4 thlr.
24 fl.)

1103 ein Stereoscop mit einem dazu gehörigen Daguerro-
typ 10 thlr.

D. Krille, Mechanikus in Schwerin :

1104 eine Tarirwaage mit Gewicht. 20 thlr. 325

1105 eine Horizont. 4 thlr. bis

1106 4 Abdrücke in Stahl. 327

C. Mössinger, Instrumenten-Fabrikant
in Rostock :

1107 zehn Bruchbandagen. 40 thlr. 536

1108 eine Brodschneide-Maschine. 3 thlr. bis

1109 eine Knaster-schneid-Maschine. 1 thlr. 24 fl. 543

1110 ein Gartenmesser mit 3 Schneiden und einer Säge
zum Einsetzen im Griff. 4 thlr.

1111 eine Rosenscheere. 1 thlr. 24 fl.

1112 eine Blumenscheere. 1 thlr. 16 fl.

1113 eine Verbandtasche mit chirurg. Instrumenten. 10 thlr.

Oestereich, Gehilfe in der Werk- 884
statt des Tischlers Halleur :

1114 ein Reißzeug. 5 thlr. 924

Paetsch, Optikus in Rostock :

1115 ein Nivellir-Instrument. 25 thlr. 750

1116 ein Quecksilber Niveau. 14 thlr. bis

1117 ein Bad-Barometer. 15 thlr. 759

1118 ein Barometer. 6 thlr. 24 fl.

1119 eine Sonnenuhr. 5 thlr.

1120 eine feine Waage mit Messingsäule. 14 thlr.

1121 ein Quecksilber Niveau. 14 thlr.

1122 eine Waage mit Bronze. 9 thlr.

1123 ein Aeolipila. 3 thlr. 16 fl.

1124 eine Wasserpumpe. 6 thlr.

1125 ein Magnet mit Fuß. 1 thlr. 16. 783

1126 do. kleiner. 36 fl. 1120

1127 eine große chemische Waage. 50 thlr. bis

1128 eine kleinere do. do. 30 thlr. 1128

1129 eine holländ. Kornwaage mit Messing-Balken. 4 thlr.

1120 eine do. do. mit Stahl-Balken. 3 thlr. 16 fl.

1131 ein Thermometer. 1 thlr. 32 fl.

- 1132 ein do. 1 thlr. 16 fl.
 1133 ein Wasserhammer. 1 thlr.
 1134 ein Pulshammer. 32 fl.
 1135 ein Kasten mit 48 verschiedenen optischen Instrumenten. 20 thlr.

Peters in Rostock :

- 1136 eine Sonnenuhr. 10 thlr. 469
 1137 ein do. 7 thlr. 472

Rönbeck, Elementarl. in Neustrelitz:

- 1138 ein Thermometer auf Glasscala mit Messing-Armen. 116
 3 thlr. bis
 1139 ein Thermometer mit Fuß. 2 thlr. bis
 1140 ein do. auf blauem Glase in Holzfassung. 3 thlr. 120
 1141 ein do. auf Holzscala. 1 thlr.
 1142 ein do. in Glasröhre. 1 thlr.

Struck, Mechanicus in Doberan :

- 1143 eine Pumpe, die als Spritze zu gebrauchen.
 1144 eine Feuerspritze.

A. Mann, Bandagist in Schwerin :

- 1145 eine Kopfbinde, ein Rückenhalter, eine Fontanellbinde, 546
 bis ein do., eine Leibbinde, ein Pollution-Instrument, bis
 1173 ein Bruchband, einfaches do., eine leinene Kinder- 572
 Nabelbinde, eine Binde zu verschiedenen Zwecken,
 ein Schnürstrumpf, ein Tournikett, ein Bruchband,
 ein do., ein weiblicher Urinos, ein Rückenhalter,
 eine Fußbandage, eine Compresse, ein weiblicher
 Urinos, ein Susensorium, eine Nabelbinde, eine
 Bandage, ein Bruchband, zwei Hystrophore, ein
 Hörrohr, drei doppelte Bruchbänder, eine Bandage,
 ein männlicher Urinalter.
 1174 Verschiedene kleine Modelle von Schlosser- und
 Gelgießer-Arbeiten zu Thüren und Fenstern sind
 von der Großh. Schloßbau-Verwaltung in Schwerin
 eingesandt.

M. Uhrmacher = Gegenstände.

L. Clement, Uhrmacher in Güstrow:

- 1175 die verschiedenen Theile eines Regulators mit Graham-Gang. 60 Thlr. (unverkäuflich). 959
1176 die Darstellung eines Chronometer = Ganges in vier bis Steinen mit compensirtem Balancier und Spiral- 963
Breguet. 40 Thlr. (unverkäuflich).
1177 eine Taschenuhr mit Duplex-Gang und Compensateur, in 4 Steinen gehend. 32 Thlr.
1178 ein Cylinder- und Zapfenmaß, anwendbar zu den feinsten Messungen berechnet nach französischem centième de mille mètre. 15 Thlr.

E. Engel, Hofuhrmacher in Schwerin:

- 1179 ein Pendeluhr mit Gehäuse. 120 Thlr. 226
1180 ein Uhrwerk mit freier Doppelrad-Hemmung. 6 Thlr.
1181 Uhrgewichte. 4 Thlr. 227

Frisch jun., Uhrmacher in Güstrow:

- 1182 eine Ankeruhr.

G. C. Gärtner, Hofuhrmach. in Doberan:

- 1183 eine Achttag-Hofuhr incl. Glocke u. Aufstellung. 20 Thlr.

C. M. E. Gärtner, Uhrmach. in Doberan:

- 1184 eine astronomische Pendeluhr mit ruhender Graham-Hemmung, Steinlevee und Mikrometer = Ausglei-
chung. 40 Thlr.
1185 eine astronomische Pendeluhr, Hemmung mit constanter Kraft, Mercurialpendel, Steinspanne, Stein-
ruhe und Stein-Angriff. 60 thlr.

W. Gärtner, Uhrmacher in Doberan:

- 1186 eine Nachtwach-Controll-Uhr mit Ankerhemmung, beweglichem Zifferblatt und Schiefertafel im Mahagoni-Kasten.

Aug. Jenning, Uhrmacher in Krakow:

- 1187 eine Uhr, welche durch eine Feder geht und schlägt. 165
16 Thlr.
1188 ein Apparat für Uhrmacher. 40 Thlr. (unverkäuflich) 166

Jörns, Uhrmacher in Tessin:

1189 eine astronomische Uhr. 110 thlr. Gold. 211

Chr. Jörns, Uhrmacher in Laage:

1190 eine Pendeluhr, Zifferblatt 12 Z. Pendellänge, mit
der Uhr $3\frac{1}{2}$ Z., zeigt Datum, Stunden, Minuten 227
und Sekunden, letztere durch eine silberne Figur
unter dem Pendel angegeben. 100 thlr. G.

Müller, Uhrmacher in Wismar:

1191 eine astronomische Uhr.

1192 eine größere Hofuhr.

J. G. Pauly, Uhrmacher in Teterow:

1193 eine Taschenuhr ganz eigener Construction. 25 thlr. 915

1194 eine kleinere 8 Tage gehende Rippuhr mit Walzen- 916
hemmung u. Feuervergoldung. 15 thlr.

Peikert, Hofuhrmacher in Schwerin:

1195 eine goldene Doppeluhr. 116 thlr. 258

1196 eine goldene Cylinderuhr. 80 thlr. 259

1197 eine Reiseuhr. 20 thlr. 260

Quandt, Uhrmacher in Waren:

1198 eine Thurm-, Haus- oder Eisenbahnuhr.

H. Quierling, Uhrmacher in Parchim:

1199 eine Thurmuhr (nach Kladrup verkauft).

Rademann, Uhrmacher in Neukalden:

1200 ein Regulator mit Graham-Gang, 8 Tage gehend,
mit einem Mechanismus, daß die Uhr während 34
des Aufziehens fortgeht. 25 thlr.

J. F. Sträde, Uhrmacher in Güstrow:

1201 eine Hofuhr, acht Tage gehend, welche während des
Aufziehens fortgeht. 160 thlr. 1021

1202 eine Comptoir-Uhr. 32 thlr. 1022

1203 eine kleine Uhr zum Anhängen. 8 thlr.

C. P. H. Vick, Uhrmacher in Wismar:

1204 eine Reiseuhr mit Federhemmung. 40 thlr. 371

Starck, Uhrmachergehülfe in Wismar:

1205 eine kleine Dampfmaschine.

V. Abtheilung.

Glas-, Steingut-, Töpferarbeiten. Erd- und Steinarten, Cement, Asphalt, Stuck- und Gipsarbeiten.

A. Glas-Hütten-Waaren.

Mühlfort, Glas-Fabrikant in Alt-Schwerin:

1. Weißes Glas:

- 1206 eine Wasserflasche 10 fl., ein do. 10 fl., ein do. 31
bis 8 fl., ein do., 6 fl., eine Schnapsflasche 4 fl.,
1299 eine Standflasche 10 fl., eine Bierflasche 8
fl., ein Hafen 22 fl., ein do. 12 fl., do. 10 fl.,
do. 8 fl., ein Conditorbecher 12 fl., ein Weinglas 8 fl.,
do. 8 fl., eine Glocke 8 fl., ein Teller 8 fl.,
eine Satte 8 fl., do. 4 fl., ein Trichter 4 fl.,
ein Leuchter 10 fl., eine Theedose 8 fl., ein
Cigarrenbecher 4 fl., ein Standglas 6 fl.,
ein Seidel 5 fl., do. 4 fl., do. 4 fl., do. 4 fl.,
ein Bierglas 2 fl., do. 3 fl., ein Saugeglas 6 fl.,
ein Tintenfaß 4 fl., do. 2 fl., ein Clavierfuß 4
fl., ein Salzfaß $1\frac{1}{2}$ fl., ein Schröpfkopf 1 fl.,
eine Schnapsflasche 2 fl., do. 2 fl., ein Brustglas 4 fl.,
eine Schnapsflasche 2 fl., ein Korb 16 fl.,
ein Schnapsglas 2 fl., Medicingläser das
Hundert 1 thlr. 32 fl., Räucherpulvergläser das
Hundert 1 thlr. 32 fl., Hase 6 fl., Maus 4 fl.,
Bannweinwaage 8 fl., Cylinder 4 fl., do. 4 fl.,
Wasserleiter 12 fl., Schnapsglas 3 fl., Heber 10
fl. Wulfsche Flasche 32 fl.

2. Blaues Glas:

- ein Fruchtkorb 16 fl., eine Satte 12 fl., ein Zucker-
korb 8 fl., eine Satte 4 fl., ein Desertteller 4 fl.,
ein Milchtopf 8 fl., eine Milchseie 8 fl., eine
Zuckerdose 8 fl., eine Ampel 12 fl., Häfen 3 fl.

3. Halbweißes Glas:

- $\frac{1}{4}$ Flasche 1 fl., Medicingläser à Hundert 1 thlr.,
do. 1 thlr., Häfen $1\frac{1}{2}$ fl.

4. Schwarzes Glas:

- eine Bombe 32 fl., Dennjohns 16 fl., vier Pott-
Flaschen à Hundert 6 thlr., zwei Pott-Flaschen à

Hundert 3 thlr. 32 fl., Bierflaschen à Hundert 3 thlr. 16 fl., halbe Bierflaschen à Hundert 2 thlr. 16 fl., Weinflaschen à Hundert 3 thlr. 16, halbe Weinflaschen à Hundert 2 thlr. 16 fl., kantige Weinflaschen à Hundert 3 thlr. 16 fl., halbe kantige Weinflaschen à Hdr. 2 thlr. 16 fl., $\frac{1}{4}$ Flasch. à Hdr. 1 th. 24 fl., $\frac{1}{2}$ Flasch. à Hdr. 1 th. 24 fl. Rheinweinfl. 3 th. 32 fl., Saite à St. 12 fl., do. 8 fl., ein Hafen 12 fl., do. 8 fl., do. 6 fl., eine Krufe 6 fl., do. 3 fl., do. 2 fl., eine Henkflasche 8 fl., ein doppelt 2 Pott à Hundert 6 thlr., anderthalb Pott à Hundert 3 thlr. 32 fl., ein halb Rheinwein à Hundert 2 thlr. 24 fl., eine Retorte, 16 fl., eine Standflasche 5 fl. eine Bierflasche zu 2 Pott à Hundert 6 thlr.

B. Glaschleiferei und Spinnerei

Lund, Glasermeister in Rostock:

- 1300 ein Schmuckkästchen von gesponnenem bearbeiteten Fensterglase. 5 Zoll hoch, 10 breit, 8 tief 10 thlr. 474
 1301 ein Phantasiestück in Form eines Musentempels von selbst gesponnenem Glase 22 Zoll hoch, 19 breit 475 und $7\frac{1}{2}$ tief.

Prange, Glasermeister in Güstrow:

- 1302 vier geschliffene Laternengläser.
 1303 do. vom Sohne desselben als Anfangsprobe.

A. Scharenberg, Glasermeister in Neustrelitz:

- 1304 ein Schmuckkästchen (unverkäuflich). 3 thlr. 39
 1305 ein Cigarrenbecher (unverkäuflich.) 2 thl. 40

C. Töpfer-Arbeiten.

Bielefeld, Töpfer in Rostock:

- 1306 Vier Theile von einem Ofen mit achter Feuerver- 683
 goldung. bis
 1307 ein langer Fries, ein Untergesims, ein großes und 689
 kleines Gitterstück.
 1308 4 Probe-Kacheln.

1309 ein do. zu einem gothischen Ofen mit abgebrochenen Ecken.

1310 eine kleine weiße Figur mit Schmelzglasur.

F. Bertram, Töpfer in Woldegk:

1311 ein feiner weißer Schmelz-Koch-Ofen, mit Bergolz 86 thlr., ohne dieselbe 56 thlr. 696

1312 ein feiner weißer engl. Kamin mit Aufsatz 28 thlr. bis

1313 ein Muster von Mosaik-Fliese à [] Fuß 12 fl. 1700 thlr. 24 fl.

1314 Fliesen zur Wandbekleidung à [] Fuß 10 fl. 2 thlr.

1315 Ofengitter (unverkäuflich).

Ch. Decker, Töpfer in Sülz:

1316 zwei geformte Milchfatten à 9 und 10 fl. 388

C. Lange, Ofenfabrikant in Neustrelitz:

1317 eine weiß glasierte Figur. 805

1318 4 diverse Milchfatten $\frac{2}{4}$ und $\frac{2}{12}$ 1 thlr. 24 fl. bis

1319 Drainröhren. 81C

1320 10 Toppfgewölbe Steine à 4 fl. 40 fl.

1321 Cylinder glasierter Rauchröhren-Fütterung à 16 fl.

Prippenow, Senator und Töpfer in Schwerin:

1322 ein weißer Ofen mit Vorrichtung zu Kamin- und Ofenfeuern. 80 thlr.

1323 einige graue glasierte grobe Kacheln.

Heincke, Töpfer-Wittwe in Güstrow:

1324 zwei Proben von weißen und grauen Schmelzkacheln.

Tschogge, Hoflöpfer in Rostock:

1325 ein Säulenkapital von gebranntem Thon. 1020

D. Arbeiten der Kunstziegelei.

Von Grossh. Schlossbau-Direction in Schwerin eingesandt:

1326 zwei verschiedene Kapitäl 2' hoch, 2' 5" breit 12" bis dick, eine Docke 23" hoch 7" Durchmesser, ein

1335 verzierter Schlussstein 18" hoch 11" breit 1" dick,

ein Kragstein 9" breit 6" dick 11" hoch, ein Portrait aus den Vorbildern des alten Schlosses nachgeformt 20" breit 16" hoch, 5" dick, ein Esam 16" hoch, 17" breit 7½" dick, zwei verschlungene Thierköpfe 11" hoch, 9" breit, 9" dick, zwei gläserne Thonröhren 18" lang respective 6" und 12" inneren Durchmesser, ein Rippenstein 15" hoch, 4" breit, 11" stark, ein kleiner do. 2½" stark, 4" breit, 12" hoch.

Virks, Landbaumeister in Sülz:

- 1336 feuerfeste Steine. 28
1337 ein Köstenstein.

Redelsdorff, Kaufmann in Doberan:

- 1338 Probe von Asphalt zur Dachdeckung und zum Trottoir.
1339 feingemachte Glätte.
1340 feingemachter Flußsand.

Mencke, Kaufmann in Parchim:

- 1341 Sechszehn Pfund Gipsmehl. 48-50

VI. Abtheilung.

Chemikalien, Consumtibilien, Brennstoffe, Farben, Seife, Lichter, Schmiere, Wicse, Taback.

A. Das großherzogl. Salinenamt zu Sülz.

- 1342 Brunnensoole. Eisenocker. Dornstein. Siedesoole. 1061 bis. Büggelgalz. Soggelgalz. Muggelgalz. Mutterlauge.
1354 Weißes Küchensalz. Feines Buttersalz. Grobes Salz. Schwarzes Viehsalz. Salzstein.

Der teiltiegende schätzenswerthe Bericht sagt zur Erklärung: aus 5 Brunnen im Recknis-Thale, worin die Soole unter starker Decke in Treibsand quillt, werden stündlich 1000 Cubiff. Soole geliefert, die 5 pCt. Salztheile enthalten. Sobald die Soole, deren chemische Analyse beigefügt ist, an die atmosphärische Luft tritt, läßt sie ein rötlich-gelbes Eisenoxyd fallen, welches Eisenocker genannt und als Farbestoff brauchbar ist. Pumpen, theils durch 2 Wasserräder, theils durch 5 Wind-

mühlen getrieben, heben die Soole auf die Gradirwerke 4350 F. lang in 6 Hauptabtheilungen oder Gradirfälle, und die dadurch gebildete Siedesoole enthält schon 20—21 pCt. Salz. Durch die Gradirung scheiden sich auch vom Salz alle fremden Bestandtheile, insbesondere der Gyps auf den letzten Gradirfällen und kann dann als Dornstein zu Düngmaterial benutzt werden. Zur Siedung, gewöhnlich vom Mai bis zum October, werden alle 36 Stund. 6300 Cubikfuß 20löthig. Soole verbraucht, welche durch Gradirung aufgebracht werden müssen, wozu 3½ Million. Cubikf. Brunnensoole gehören. Diese Siedesoole in der besten Jahreszeit mehr producirt wird in 3 Reservoirs, die zusammen 160,000 Cubikfuß stärkerer Siedesoole und in 3 Reservoirs, welche zusammen etwa 310,000 Cubikfuß schwächerer Siedesoole fassen aufzuarz. Zur Siedung dienen 4 Siedehäuser mit 12 Pfannen von Eisenblech, die 12 Zoll hoch mit Soole gefüllt werden. Ein Siedewerk dauert 36 Stunden, wovon 4—5 Stunden zum großen Kochfeuer verwendet werden. Dann folgt das Soggesfeuer oder schwächere, wobei die Salze zu Krystallen sich bilden und zu Boden fallen. Wenn der Sed halb beendigt ist, so wird das erste, oder Büggelalz ausgenommen, dann folgt das Soggesalz, dann das Muggesalz und die beim Schlusse der Siedung bleibende braune Lauge heißt Mutterlauge. So werden in allen 12 Pfannen jährlich nach Bedarf mehr oder weniger, doch gewöhnlich etwa 1560 Eöde fabricirt und dadurch producirt 115,000 Scheffel weißes Küchensalz, 3000 Scheffel feines Buttersalz, 17,000 Scheffel grobes Salz, 3000 Scheffel schwarz oder Viehsalz und 400—500 Stück Salzsteine à 10 Pfd. Gewicht. Die Preise sind von den beiden ersten Sorten à Kost. Scheffel 20 fl., bei 10 Scheffeln und darüber 16 fl. Der Kaufmann zahlt 16 fl. und die Niederlagen liefern à 14 fl. Der Preis des grobern Salzes ist durchgängig 16 fl., des schwarzen Salzes à Scheffel 10 fl. und des Salzsteins à 10 Pfd. 4 fl.

B. Biere.

A. Böhm, Braumeister in Schwerin.

1355 zwölf Flaschen Bockbier.

1356 zwölf Flaschen Lagerbier.

Busch, Brauer in Ludwigslust:

¹³⁵⁷
1401 48 Flaschen Bier mit 4 verschiedenen Etiketten. 872

L. Eberhard, Brauer in Schwerin:

1405 Bockbier à Tonne 10 thlr., als Probe 7 Flaschen. 43

1406 Lagerbier à Tonne 7 thlr., als Probe 8 Flaschen. 44

Engel & Co., Brauer in Wismar:

1407 zwei Flaschen Lagerbier. 30

C. Kaage, Brauer in Neustrelitz:

1408 Lagerbier nach Kulmbacher und Münchener Art, im
bis Ganzen 32 kleine Flaschen à 1 thlr., ohne Fla- 989
1439 schen à Tonne 7 thlr. 990

Herm. Linck, Brauer in Rostock:

1440 sechs Flaschen Bairisch-Bier. 527
bis Sechs Flaschen Rostocker Weißbier. bis
1452 eine Probe weißen Malzes aus 4zeit. Gerste. 529

Schorr, Brauer in Güstrow:

1453 eine Viertel Tonne Bairisch-Bier.
1454 zwanzig Flaschen do.

Steinbeck, Brauer in Rostock:

1455 zwölf verschiedene Bierproben. 871

W. Triebsees, Brauer in Rostock:

1456 24 Flaschen verschiedener Bierproben.

F. Wendeler, Brauer in Rostock:

1457 28 Viertel Flaschen Proben von Branntweinen und
Liqueuren. 451
1458 2 Beutel mit Malzproben. 452

C. Essig-Proben.

Engel & Co. in Wismar:

1459 eine Flasche Bier-Essig-Spriet.	} 4 Thlr.	30
1460 eine do. weißer Essig-Spriet.		
1461 eine do. Wein-Essig-Spriet.		
1462 eine Schachtel mit Malz-Proben.		
1463 ein Tablau sämtl. Fabriklocale		

Kietzner, Fabrikant in Wismar:

1464 zwei Proben von Essig-Spriet. 108

J. J. Peters in Rostock:

1465 Essig-Spriet-Proben.

C. G. Rose in Grabow:

- 1466 Essig-Probe aus Spiritus und Sirup, } 346
 1467 Essig-Probe a. Malzwürze u. Spiritus } in 4 Flaschen
 1468 Weinessig aus Bordeaux-Wein.

C. H. Schröder in Rostock:

- 1469 vier Flaschen mit Essigproben. 46

Saniter & Weber in Rostock:

- 1470 einige Essig-Probren. 404

Warkentin in Rostock:

- 1471 zwei Flaschen Malz-Spriet à Lo. 4 Thlr. 530

Heidtmann, Kaufm. in Rostock:

- 1472 4 verschiedene Flaschen von Spiritus-Probren. 283

D. Branntwein und Liqueure.

Frank zu Linstow bei Krakow:

- 1473 zwei Flaschen 90proc. Spiritus aus Runkelrüben,
 à Herbst. 38 thlr. 180

L. C. Krohn in Rostock:

- 1474 zwei Flaschen 90proc. Spiritus und 2 Flaschen
 94proc., ein Packet Hefe. 535

W. H. Pintz zu Röbel:

- 1475 drei Proben von verschiedenen Liqueuren. 626

Engel & Co. in Wismar:

- 1476 ein Flasche 90proc. Spiritus. 30

- 1477 eine Flasche rectificirten 90proc. Spiritus. 679

Saniter & Weber in Rostock:

- 1478 einige Flaschen verschied. Branntwein. 404

- 1479 einige Flaschen Liqueure.

- 1480 eine Probe Presshese.

E. Dele, Seife, Lichter, Lacke.

E. Brokelmann in Rostock:

- 1481 feine Kasirseife, feine Talgseife, marmorirte Talg- 979

- bis seife, rosa Cocusseife, weiße do., roth marmorirte bis

- 1496 do., weiße Mandelseife in Schachteln, rothe do., 981

- weiße Cocusseife, grüne Seife in Gebinden 17½ fl.

- à Fäßch., gelbe Seife in Gebinden 17½ fl. à Fäßch.,

- raffinirtes Rappöl, rohes do., Firniß, eine Schachtel

- mit rother Mandelseife.

C. H. Brokelmann in Rostock:

- 1497 2 Flaschen raffinirtes Rappöl, eine Flasche raffinirtes 401
bis Rüböl, eine do. mit Leinöl, eine do. mit Firniß, 402
1502 zwei Delfuchen. 403

Gebr. Cohen, Parfümerie- und Seifen-
fabrikanten:

- 1503 ein Stück Cacao-Seife 4 fl., eine Flasche Döfenmark-
bis Pomade 10 fl., eine Stück Toilettenseife 5 fl.,
1532 ein Stück Stangen-Pomade 8 fl., ein Stück Sand-
Seife 4 fl., ein Stück Cacao-Seife 4 fl., eine
Flasche Büffel-Klauen-Del 24 fl., ein Stück Toi-
lettenseife 4 fl., ein Stück do. do. 8 fl., eine Fla-
sche Haaröl 8 fl., ein Stück Mandelseife 8 fl.,
eine Stück Tricolor-Seife 4 fl., ein Stück Stan-
gen-Pomade 4 fl., ein Stück do. do. 7 fl., ein
Riechkissen 6 fl., ein Stück Toilettenseife 4 fl.,
ein Stck. do. do. 4 fl., ein Riechkissen 8 fl.,
ein Stück Kugelseife 3 fl., ein Stück Stangen-
Pomade 3½ fl., ein Stück Rosenseife 4 fl., ein
Stück Toilettenseife 5 fl., ein Riechkissen 4 fl.,
ein Stück Toilettenseife 5 fl., ein Stück do. 6 fl.,
ein Flasche Eau de Suerin 16 fl., eine Flasche
Wappenseife 4 fl., eine Flasche Cacao-seife 3 fl.,
eine do. Windsorseife 2 fl., eine do. parfümirte
Cacao-seife 2 fl.

I. C. Lange Erben in Boizenburg:

- 1533 vier Gläser Proben von verschiedener grüner Seife.
1534 zwei Kästchen mit 9 Proben v. verschied. weißer Seife.
1535 ein do. mit 9 Proben von verschied. Toilettseifen.
1536 ein do. mit Proben von Lichtern, Stearin und Talg.

Fr. Linsen in Boizenburg:

- 1537 eine Tonne engl. Roman-Cement. 3 Thlr. 16 fl. 1093
1538 ½ do. do. 1 Thlr. 40 fl. bis
1539 zwei rohe Cement-Steine, Proben von fertigem Cement. 1096

Lorenz Wittwe in Bützow:

- 1540 20 Pappschachteln mit Proben von Seifen, Licht
und Wagenschmier. 899

A. Thilo in Rostock:

- 1541 eine Kruke mit Militair-Glanzwichse. 478
1542 eine Flasche Stahlfedern-Tinte. 480

1543 eine Flasche Eau de Cologne.

O. C. D. Mencke, Kaufmann in Parchim:

1544 Delfuchen 24 $\frac{1}{2}$ Pfd. 48-

1545 raffiniertes Rüßöl 5 $\frac{1}{2}$ Pfd. 50

Beckmann, Apotheker in Wismar:

1546 ein Glas Damar-Lack 4 fl., ein Glas weißer Co. 73

bis pallack 7 fl., ein Glas Asphallack 4 fl., ein Glas bis

1547 Spirituslack 8 fl., ein Glas Stahlfederntinte 2 fl., 79

ein Glas Camphine 2 fl., ein Glas gebleichter

Schellack 4 fl.

I. Clasen, Maurermeister in Lübz:

1548 zwei Sorten Farben und zwar gelb und schwarz in
Glashäfen. 32 fl. 185

Elbrecht, Maler in Güstrow:

1549 Lack- und Firniß-Proben.

Redelstorf, Kaufmann in Doberan:

1550 6 Sorten Speise-Senf. 1145

1551 eine Probe Kabinetstinte. bis

1552 ein Flasche feinen Punsch-Extract. 1148

1553 zwei Kruken Wiche.

Foisack & Co. in Rostock:

1554 verschiedene Proben chemischer Zündwaaren. 1074

Dehn, Müller in Güstrow:

1555 Proben v. Weizenmehl, Graupen u. Erbsen ohne Hülsen. 999

A. Kloss in Rostock:

1556 6 Proben verschiedener Weizen- und 6 do. Kartoffeln-
Fabrikate.

Meyer, Müller in Ruchow:

1557 Mehlproben in einem Kästchen. 900

J. C. Lembecke, Kaufmann in Ribnitz:

1558 ein Kaffeesurrogat mit einem ärztlichen Atteste, 2 Pfd. 27
16 fl.

Heidtmann, Kaufmann in Rostock:

1559 24 Zehntel Kisten Cigarren. 281

1560 23 Pfunde verschiedenen Taback. 282

Saniter & Weber, Kaufleute in Rostock:

1561 9 Flaschen Schnupftaback, diverse Sorten Taback zur 405-
Probe, 2 Stück Carotten, eine Probe Spinntaback, 407

16 Kisten Cigarren verschiedener Sorte. 409

F. Conditoren- und Bäckerei-Arbeiten.

Cornehl, Conditorgehülfe bei Bäcker		
Kahl in Güstrow:		
1568 eine weiße Marzipan-Zorte. 4 Thlr.		1203
1569 eine Facon-Zorte. 3 Thlr.		1204
Kahl, Bäckermeister in Güstrow:		
1570 ein Kringel und ein Topfuchen.		1205
Kepler, Conditoren in Bützow:		
1571 ein Kapitäl von Dragant. 22 Thlr.		13
Krest, Hofconditor in Schwerin:		
1572 eine Chocolate-Figur, Ariadne auf dem Panther darstellend. 5 Thlr. Gold.		925
1573 Dattelconfect in türkischem Geschmack. 4 Thlr.		926
Schäfer, Hofconditor in Wismar:		
1574 ein Blumenkranz von Dragant. 10 Thlr.		37
Dr. Kühl, Apotheker in Rostock:		
1575 19 halbe und 4 ganze Flaschen verschiedener Brunnenarten.		970
1576 5 Haven mit verschiedenen Cacao-Präparaten.		bis
1577 7 verschiedene Packete Chocolate.		972
C. G. Rudolph, Kaufmann in Rostock:		
1578 Chocolate à Pfd. 24 fl.		577
1579 Cacao-Kaffee à Pfd. 12 fl.		578

VII. Abtheilung.

Schöne Künste, Kupfer-, Stein- und Buchdruckerzeichnungen, künstliche Modelle von Häusern, Schiffen und Maschinen.

A. Gemälde.

Otto Dörr, Maler in Ludwigslust:		
1580 ein Stall mit Berliner Kühen nach der Natur gemalt, 3' breit, 2' 1½" hoch.		195
1581 ein Pferde-Portrait nach der Natur gemalt, im Besitz des Ludwigslust'schen Cavallerie-Officier-Corps		197
1582 ein Pferde-Portrait nach der Natur gemalt, in Be-		

sitz des Herrn Lieutenant v. Kalben, 21 $\frac{1}{2}$ “ breit
18 $\frac{1}{2}$ “ hoch.

Haesche, Portraitmaler in Bützow:

1583 ein Delgemälde, Fruchtstück. 4 Louisd'or. 169

Freitag, Hofvergolder in Schwerin:

1584 zwei Original-Delgemälde in acht vergoldetem
Baroque-Rahmen. 137 thlr. 24 fl. 224 225

Eichner, Portraitmaler in Rostock:

1585 ein Delgemälde. 27 $\frac{1}{2}$ Thlr.

1586 ein Christuskopf. 22 $\frac{1}{2}$ Thlr. 1129 1180

Gundlach, Kunsthändl. in Wismar:

1587 ein Portrait des Großherzogs von Mecklb. Schwerin.

J. Jacobson, Maler in Schwerin:

1588 ein Delgemälde darstellend Früchte am Fenster mit
Landschaft auf Holz. Preis 55 thlr. Cour. 16a 16b

1589 ein Delgemälde eine Landschaft darstellend Preis
44 thlr. Cour.

W. Kehrwider, in Sülz:

1590 ein Delgemälde, Copie „der Bettelknabe“ mit Rah- 62
men und Kiste. 11 thlr. Cour. bis

1591 ein Delgemälde, Copie „Euclides“. 16 $\frac{1}{2}$ thlr. 64

1592 ein Delgemälde, Copie „Daphne vom Apollo ver-
folgt“. 71 thlr. 24 fl. Cour.

**Niederhöffer, Stud. phil. und an-
gehender Maler aus Röbel:**

1593 ein mittelalterliches Del-Gemälde, ein Genrebild „die 25
fromme Alte“, Größe mit Rahmen Höhe 23 $\frac{1}{2}$ “,
Breite 19 $\frac{3}{4}$ “ preuß. Maaß. 33 thlr. Cour.

1594 ein Delgemälde „der zufriedene Alte“ ein Genrebild
der Gegenwart, ein alter mecklenb. Bauer seine
Pfeife rauchend. Breite 2 Fuß 5 Zoll, Höhe 2
Fuß 8 Zoll. 44 thlr. Cour.

1595 Klärchen, eine Weintraube haltend. Delgemälde. 33
thlr. Cour. Breite 1 Fuß 9 Zoll, Höhe 2 Fuß
3 Zoll.

W. Rudloff, Maler in Sülz:

1596 zwei Leimfarbenbilder à 10 thlr. zusammen 18 thlr. 65

1697 zwei kleinere Leimfarbenbilder (unverkäuflich) 40 thlr. 68

- H. Rudloff, Koch zu Wedendorf:**
 1598 eine modellirte Relief-Landschaft, die Stadt Waren und Umgegend darstellend. 154
 1599 ein do. das Schloß Wedendorf und Dorf Grambow darstellend. 155

C. h. Stüve in Tessin:

- 1600 eine Landschaft. 27½ thlr. Cour. 209

A. Sprengpfeil, Porzcelainmaler in Schwerin:

- 1601 ein porzellaner Bratenteller mit einer Ansicht von Schwerin, mit Randverzierung in Gold. 16 thlr. 24 fl. 668

L. G. Kleffel, Kaufm. in Goldberg:

- 1602 ein photographisches Lichtbild auf Papier. 621
 1603 ein do. bis
 1604 ein do. auf Glas. 624
 1605 ein do.

Im Ganzen sind diese Bilder sehr gelungen zu nennen, obgleich nur an einem eine Retouche vorgenommen. Der Verfasser bemerkt gewiß sehr richtig, daß bei architektonischen Gegenständen von der Lichtbildnerei eine passende Anwendung zu machen ist, weil sie die kleinsten Details wiedergibt.

Dethleff, Lithograph in Rostock:

- 1606 6 Röhme mit lithographischer Probe. 229
 1607 ein Album von Rostock. 2 thlr. bis
 1608 ein Panorama von Stockholm. 100 thlr. (unverk.) 231

Herold, Lithograph in Wismar:

- 1609 Proben lithographischer Arbeiten. 163

Behm, Buchdrucker in Rostock:

- 1610 ein Tableau in Buchdruck, aus beweglichen Lettern und Ornamenten mit Geschichte des patriotischen Vereins 3 Fuß hoch 2½ Fuß breit. 991

Hirsch, Buchdrucker in Rostock:

- 1611 ein Heft mit Schema von Gutstabellen à Ris nach der Güte des Papiers 6—8 thlr. (unverkäuflich). 677
 1612 das Vater unser auf Atlas gedruckt in Rahmen gefaßt. 1 Louisd'or. 678

Tiedemann, Steindr. in Rostock:

- 1613 ein Tableau unter Glas und Gold-Rahmen mit li- 321

- thographischer Schrift und Kunstgegenständen, bis
Wappenblättern, Ansichten, Volkstrachten, Proben 525
von Empfehlungen, Etiquetten in Farbendruck.
- 1614 eine Sonnenuhr mit gothischem Piedestal vom besten
hessischen Sandstein. 35 thlr.
- 1615 ein gothisches Grabkreuz $5\frac{1}{4}$ Fuß über der Erde
hoch. 20 thlr.
- 1616 zwei einfache Grabkreuze $4\frac{1}{2}$ und $4\frac{1}{2}$ Fuß hoch aus
hess. Sandstein.
- 1617 drei Rahmen, worin Proben von lithogr. Arbeiten
unter Glas und Rahm mit Proben von verschiede- 680
nen Karten. bis
- 1618 eine Specialkarte von Mecklenburg Schwerin und 682
Strelitz in Grundlage der großen v. Schmettau-
schen Karten unter Berücksichtigung der im Laufe
der Zeit eingetretenen Veränderungen entworfen
nach dem Maßstabe von $\frac{350000}{1}$ zur natürlichen
Größe vom Kammer = Ingenieur. B. F. Engel
(Farbendruck) unter Glas und Gold-Rahmen 4 thlr.
ohne Glas und Rahm 1 thlr. 24 fl.

C. Bülow:

- 1619 ein Schwarzbild, das Vater Unser (unverkäuflich).
Fust, Subrector in Bützow:
- 1620 ein von ihm verfaßtes kalligraphisches Werk. 54
- 1621 ein von ihm erfundener Gesangtelegraph. 16 thlr. 24 fl. 55
- Stolzenburg, Kupferschmied in Gnoien:
- 1622 eine Fußstatue König Friedrich II. größer als Le-
bensgröße in Kupfer getrieben aus freier Hand. 783
- Jacobi, Hofmodelleur in Ludwigslust:
- 1623 das Monument von mecklenburgischen Marmor-
Marmor wie es sich im großh. Garten befindet,
darstellend das Monument der verstorbenen Groß-
fürstin von Rußland, Erbgroßherzogin von Meck-
lenburg Schwerin Helene Paulowna. 25 thlr. 633
- 1624 Auf einer Kohlpalmfrucht mehre Gesichter, geschnitten
zur Reitpeitsche. 2 thlr. Cour.
- Jonas, Hofgraveur in Güstrow:
- 1625 ein Siegel, betreffend die Kunst- und Gewerbe-Aus-
stellung mit mehren Gegenständen, die in derselben
aufgestellt sind.

Mecklenburg, Maler in Krakow :
1626 ein Delgemälde (unverkäuflich).

Quierling, Uhrmacher:

1627 eine Hofuhr 120 thlr. (unverkäuflich).

1628 ein Regulator mit Rostpendel. 60 thlr.

Nachtrag.

- 1629 Bei den Klempner-sachen fehlt bei dem Herrn 1152
Angermann einerussische Theemaschine. 32 thlr.
- 1630 Hoffschlosserm. Hufnagel in Güstrow eine feine
Geldkiste. 70 thlr. 1085
- 1631 Kania, Tischlern. in Schwerin hat außer den an- 1150
gemeldeten Theetisch von Jacarandaholz, dessen 1151
Preis 140 thlr., nicht angegeben war, noch ein
Wasser-Closet zu 28 thlr. geliefert.
- 1632 Fr. Sellentin, Wachsblumenbouquet. 20 thlr. 1141
- 1633 Bei J. F. Ohlerich, Stuhlmacher hieselbst ein
Canapee mit rothem Plüsch der Preis 85 thlr. 1141
- 1634 Fr. Meyer in Schwaan Schmiedem. eine Fenster-
chaise 300 thlr. 1136
- 1635 E. Eggers, Buchbinder, Zschokkes Familien-An- 1131
dacht. 1 thlr. 16 fl. Heises deutsche Gramma- bis
tik. 1 thlr. 10 fl. Bruners deutsche Wechsel-
Ordnung. 1 thlr. 22 fl. Portmonaie. 1 thlr. 8 fl. 1134
- 1636 Michaelsen, Maler und Lackier in Schwerin, der
Preis der marmorirten Tischplatte ist 3 thlr. 16 fl. 1140

1131

1131

1131

1131

1152

1101

1085

1150

1151

1141

1141

1136

1131

bis

1134

1140

1131

1131

1131

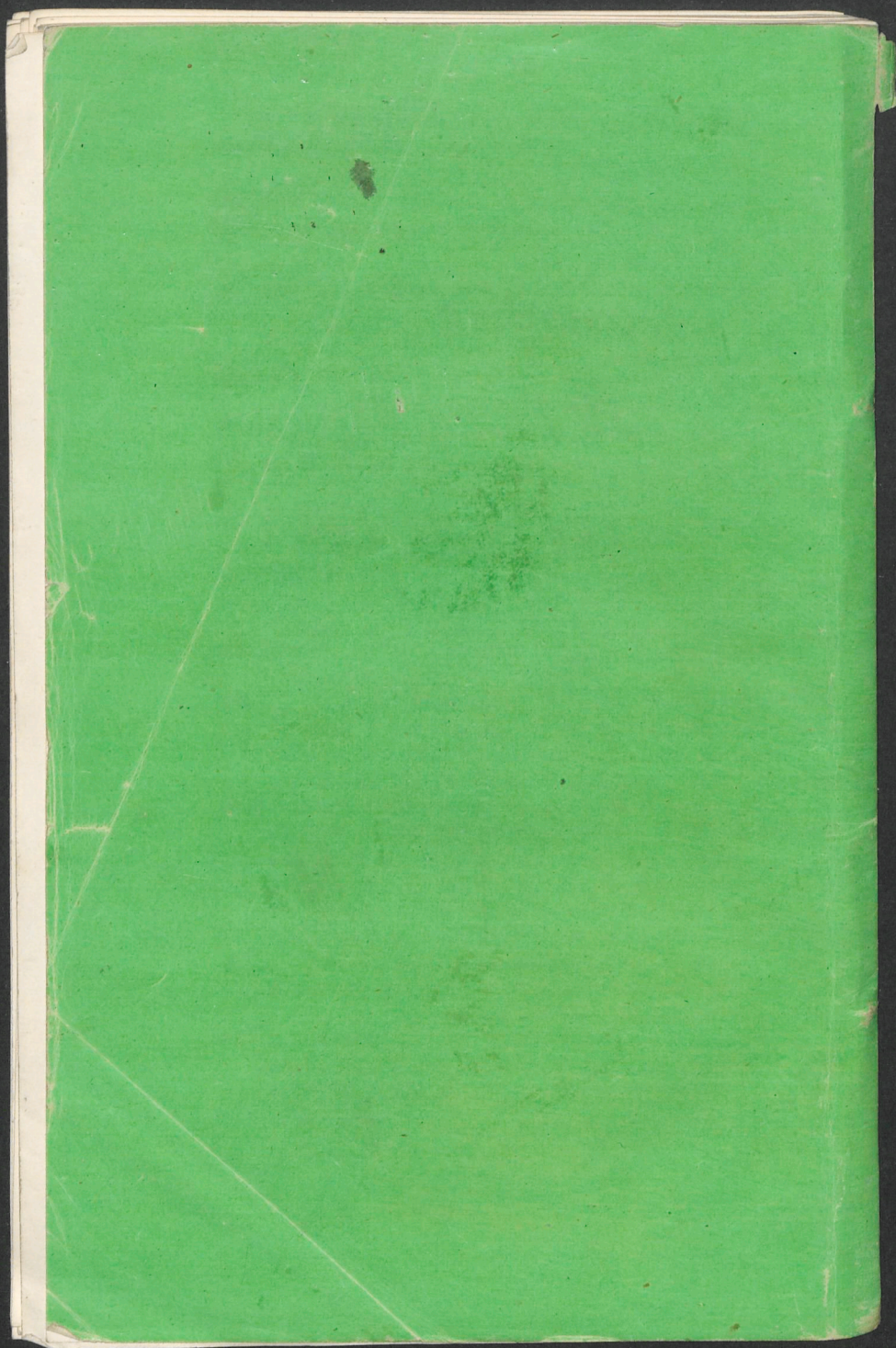

C. Sattler=Arbeiten.

Blieffert, Hofsattler in Schwerin:

- 319 Ein Damensattel, complet. 50 Thlr.
- 320 Ein Herrensattel, complet. 30 Thlr.
- 321 Zwei Böcke. 32 fl.

Brausewald jun., Sattler in Güstrow:

- 322 Ein Herrensattel mit Schweinsleder überzogen und mit Seide abgenähet. 6 Louis

Friedr. Kindt, Sattler in ...

- 323 Ein Reitsattel mit Zubehör. 20 Thlr.

Kröplin, Sattler in Sch...

- 324 Ein englischer Reitsattel mit Gurtmen. 27 Thlr. 24 Cour.

Lange, Sattler in ...

- 325 Ein zweispänniges Sattelgeschirr

C. A. Lorentz, Sa...

- 326 Ein Paar Kummgeschirre

- 327 Ein wattirter Reitsattel

- 328 Ein Troddelzeug nebst

- 329 Ein Reitzaum. 5 Thlr.

- 330 Eine feine Jagdtasche

Peters...

- 331 Ein Damensattel

- 332 Ein Herrensattel

Pe...

- 333 Zwei platte

- 334 Eine Re...

- 335 Eine S...

- 336 Eine ...

- 337 Ein ...

C...

- 338 ...

- 339 ...

... Sattler in Rostock:
 Quersattel mit Zubehör. 10 R'd'or. 463
 mit Zubehör. 6 R'd'or. 464

