

Johann Philipp Graumann

... Der neu und auserlesenen Arithmetischen Geld-Tabellen

Zweyter Theil : Zweyter Theil Derer Neu- und Auserlesenen Arithmetischen Geld-Tabellen : Zum Nutzen Derer Herren Kauff-Leute und Wechsler, Uberhaupt aber aller dererjenigen, die mit Geld-Einnahme und Ausgabe zu schaffen haben/ abzielend

Hamburg: Gedruckt bey seel. Peter Heußen Wittwe, 1732

<http://purl.uni-rostock.de/rosdok/ppn1727878620>

Band (Druck) Freier  Zugang



Fg I
4353

T
353

Swenter Theil
Derer
Neu- und Auserlesenen
Arithmetischen
Geld=
Tabellen,
Zum Nutzen
Derer Herren Kauff- Leute
und Wechsler,
Überhaupt aber aller dererjenigen, die
mit Geld- Einnahme und Ausgabe zu
schaffen haben,
abzielend.

Dem PUBLICO offeriret

von
J. P. GRAUMANN. *J. P. Graumann*

Hamburg, in Verlegung des Autoris.

1 7 3 2.

Erster Teil

der
Kunst und Wissenschaft
der

Arztwissenschaft

Tabellen

zum Nutzen

der Kunst und Wissenschaft
der

Arztwissenschaft
und
der Kunst und Wissenschaft
der

Arztwissenschaft

der Kunst und Wissenschaft

J. P. GRAMMANN

Verlag des Verlegers

1787



Vorrede.

Hoch-geneigtester Leser!

Somit übergebe Demselben den versprochenen Zwenten Theil meiner *Arithmetischen* Geld = TABELLEN.

Was für Nutzen meine, gewiß! saure Arbeit hat, achte nicht nöhtig, weitläufftig zu wiederholen, weil dieses fast allemahl bey einer jeden *Tabelle* ausführlich von mir beschrieben worden. Dieses aber kan mit Stillschweigen nicht vorüber gehen, daß einige unartige Rechner-Meisters nicht
(2 alzu-

alzugütige Raisonsnements über meinen herausgegebenen Ersten Theil gegeben; ja, andere, die nicht solchen Nahmen führen, dennoch, aus einigen Absichten, wol gar die Leute zu überreden gedacht, daß alle *Tabellen* nur für diejenigen Leute gehörten, die gar nicht rechnen könnten, folglich guten Rechnern nicht anständig wäre, sich derselben zu bedienen.

Diesen wichtigen Meinungen nun ihre völlige Abfertigung zu geben, wie kein Vernünfftiger mit Grund der Wahrheit wird behaupten können, daß diese *Tabellen* nicht auch zugleich für diejenigen, welche im Rechnen gute Erfahrung haben, eine bequeme Sache ist; so beliebe man zu erwegen:

I) Daß allhier in Hamburg so vielerlen Münz-Sorten
roulli-

roulliren / und nach dem
Lauff der Handlung bald
steigen und fallen.

2) Daß ein Kauffmann / der
mit Waaren oder mit
Wechseln negotiiret /
alsdenn verschiedene
Münz-Sorten einnimmt
und ausgibt.

3) Daß durch diese meine Ta-
bellen viele weitläufftige
Rechnungen / welche son-
sten guten Rechnern kei-
ne geringe Mühe caufi-
ren / allhie ohne das ge-
ringste Rechnen solviret
sind : Also / daß die Her-
ren

ren Kauff-Leute auf de-
 nen Messen sogleich / ohne
 das geringste Rechnen /
 ersehen können / welche
 Münz-Sorten vor ihnen
 am profitablesten mit an-
 hero zu bringen ; in glei-
 chen / bey veränderten hie-
 sigen Geld-Cours-Zet-
 teln / können sie allemahl
 fast augenblicklich erse-
 hen / wie alle Münz-Sor-
 ten gegen einander pro
 Cento , und pr. I Stück /
 rendiren / und zwar nach
 denen Banco-Coursen.

Inzwischen beziehe mich wegen
 dessen, was sonst noch in dieser Vor-
 rede

rede hätte angeführet werden sollen, auf die Vorrede meines Ersten Theils; und lebe der Hoffnung, daß niemand wider diese Tabellen mit Grund wird was aufbringen können: Sollten aber dennoch diese Tabellen jemanden zu dunckel seyn; so erbiete, einem jeden, er sey, wer er wolle, mündliche Rede und Antwort desfalls zu geben.

Indessen versichere einen jeden: Daß, wie bey meinem Ersten Theile geschehen, also auch bey diesem Andern Theil meiner Tabellen weder Mühe, Fleiß, noch Kosten, gesparet; sondern vielmehr alle Accurateffe mit höchster Attention, sowol in der Ausrechnung selbst, als in dem Drucke beobachtet habe: Beswegen denn auch alle *Exemplaria*, wegen besorgenden Nachdrucks, abermahls mit eigener Hand (indem keine für die Meinigen sonst erkennen werde) unterschrie:

schrieben; für deren Richtigkeit denn auch jederzeit garantire: Zumahlen, da auch bey diesem Andern Theile mich der beschwerlichen Mühe unterworfen, alle gefundene Druck-Fehler nicht durch ein Register, wie gewöhnlich, bekandt zu machen, sondern in allen Exemplarien durchgehends mit der Feder zu corrigiren. Daß also mit gutem Gewissen bezeugen kan, daß, meines Wissens, in denen Tabellen fast unmöglich noch ein Fehler zu finden.

Schließlich recommendire, unter Empfehlung Göttl. Schutzes, mich zu des Wehrt-geschätzten Lesers hochgeneigtem Andencken: GOTT gebe Demselben in seinem Negotio vielen Seegen! damit Er von meiner jetzigen Arbeit den Nutzen habe, welchen ich Ihm von Herzen wünsche. *Hamburg*, den 28sten Martii 1732.

Instruccion der 9ten TABELLE.

§. 36.

Es ist fast einem jeden bekannt, daß die Dänische Cronen als enckelte oder einfache genannt à 1 R , die doppelten dito à 2 R und die vierfachen dito à 4 R gerechnet und in Banco allemahl zu obige Preisen mit etliche pro Cento Agio Verlust verwechselt werden.

§. 37.

In dieser Tabelle wird also fürgestellt wenn der Cours zwischen Dänische Cronen und Banco-Geld pro Cento. imgleichen Neu Hamb. Cour. und Dänisch Courant-Geld gegen Banco-Geld pro Cento bekandt, wie demnach der Cours zwischen obbemeldete Cronen und Neu Hamb. item Dänisch Courant-Geld pro Cento rendiret, das ist: Wie viel pro Cento dito Cronen besser denn Neu Hamb. und Dänisch Courant-Geld.

§. 38.

Und zwar in der 1sten Columne zur Lincken stehen die Coursen zwischen Neu Hamburger Courant und Dänisch Courant-Geld gegen Banco pro Cento, von 16. bis 21. pro Cento. Die Dänischen Cronen

Eronen aber von 10. bis 16. pro Cento stehen oben an in einer Transversal-Columnne. Wo nun beyde als ein Winckelhaken zusammen stossen, da stehet wie viel pro Cento die Eronen besser denn neu Cour. und Dänisch Geld, auch was eine doppelte Erone (von 2. R) in Courant-Gelde werth. Zum Exempel, wenn die Eronen $12\frac{1}{2}$ pro Cento schlechter denn Banco, und die Dänische 5. R Stück $17\frac{1}{2}$ p. C. schlechter den Banco. So fragt sich: Wie viel pro Cento dito Eronen besser denn 5 R Stück, auch was eine doppelte Erone in 5. R Stück werth? Suchet man nun in dieser Tabelle oben in der Transversal-Columnne die Dänische Eronen à $12\frac{1}{2}$ pro Cent, und zur Linken Hand die 5. R Stück à $17\frac{1}{2}$ pro Cent, so findet sich bey Zusammenfügung des Winckels daß die Eronen um $4\frac{1}{2}$ pro Cent besser denn 5. R Stück, auch daß eine doppelte Erone werth 33. R 5. bis 6. R .

§. 39.

Mithin hat man auch aus dieser Tabelle den Nutzen, wann die Coursen zwischen Eronen und Courant- und zwischen Eronen und Banco-Geld p. C. gegeben werden. Wie das Courant-Geld alsdann in Banco pro Cento rendiret, zum Exempel. Wenn die Eronen $13\frac{1}{2}$ pro Cent schlechter denn Banco, und $3\frac{1}{2}$ pro Cento besser denn Dänisch Courant. Wie viel pro Cento ist alsdann Dänisch Courant-Geld schlechter denn Banco?

Um dieses zu erfahren so suchet man oben in der Transversal-Columnne die Eronen à $13\frac{1}{2}$ p. C. und gehet in derselben Feldung so lange herunter bis man

Die

Die $3\frac{1}{8}$ pro Cent oder was dieselben am nehesten gleichet, findet, so zeigt sich der Cours zur linken Hand in der 1sten Feldung neben die $3\frac{1}{8}$ pro Cent, nemlich $17\frac{1}{4}$ pro Cent, und um so viel pro Cent wäre Dänisch Courant - Geld schlechter dem Banco.

§ 40.

Desgleichen, wenn Cronen gegen Courant - Geld pro Cento gegeben und der Cours des Courant - Geldes gegen Banco pro Cento ist bekandt, so kan man gleichfalls leichtlich finden, wie die Dänische Cronen in Banco p. C. rendiren. Zum Exempel, 5.ß Stück thun in Banco $18\frac{1}{4}$ pro Cent, Dänische Cronen sind $3\frac{1}{4}$ pro Cent besser als 5.ß Stück. Wie rendiren alsdann Cronen in Banco?

Solches nun zu erfahren, darff man nur zur Linken in der 1sten Feldung die 5.ß Stück à $18\frac{1}{4}$ pro Cent auffuchen, und darneben die $3\frac{1}{4}$ pro Cent als um so viel pro Cent die Cronen besser denn 5.ß Stück, oder was dieselben am nehesten gleichet. So findet sich der verlangte Cours oben in der Transversal - Columnne à 14. pro Cent und um so viel pro Cento differirten Cronen gegen Banco nach die gegebenen Coursen.

§. 41.

Warum aber die Coursen des Courant. Geldes in der 1ten Columnne zur Linken nicht in 8. Theilchen genommen, sondern in ganzen, halben und vier Theilchen, ist um Weitläufftigkeiten zu meiden, mit Fleiß von mir geschehen, denn wenn zum Exempel, das Dänisch Courant - Geld gegen Ban.

co à $18\frac{7}{8}$ pro Cent, und die Cronen à $12\frac{5}{8}$ pro Cent gegeben wäre, so suchet man nur zur Lincken in der ersten Feldung das Courant-Geld à $18\frac{2}{3}$ (oder $18\frac{1}{4}$) und oben in der Transversal-Columnne die Cronen à $12\frac{5}{8}$ pro Cent, so findet sich im Winkel-Maß 5. als um so viel pro Cent die Cronen besser denn Dänisch Courant-Geld à $18\frac{2}{3}$ pro Cent gerechnet. Da nun $18\frac{7}{8}$ gegeben worden, so addiret man nur in solchen Fällen allemahl $\frac{1}{8}$ Theil zum gefundenen, nemlich zu obige gefundenen 5. pro Cent, leget $\frac{1}{8}$ so ist das rechte verlangte Facit $5\frac{1}{8}$ pro Cent.

Tabelle

Dänische Cronen sind p. C. schlechter
als Banco.

Dän. Cour. und neu Dänb. Cour. ist p. C. schlechter denn Banco.

Tab. 9.	110	Dop. Cr.	$\frac{1}{8}$	$\frac{1}{4}$	Dop. Cr.	$\frac{1}{2}$	$\frac{3}{4}$
116	$5\frac{7}{8}$	33, 8	$5\frac{5}{8}$	$5\frac{1}{8}$	33, 8	$5\frac{1}{8}$	
116 $\frac{1}{4}$	$5\frac{11}{8}$	33, 10	$5\frac{9}{8}$	$5\frac{7}{8}$	33, 9	$5\frac{5}{8}$	
116 $\frac{1}{2}$	$5\frac{5}{4}$	33, 11	$5\frac{3}{4}$	$5\frac{1}{4}$	33, 10	$5\frac{3}{4}$	
116 $\frac{3}{4}$	$6\frac{1}{8}$	33, 11 $\frac{1}{2}$	6	$5\frac{7}{8}$	33, 10 $\frac{1}{2}$	$5\frac{3}{4}$	
117	$6\frac{3}{8}$	34, $\frac{1}{2}$	$6\frac{1}{4}$	$6\frac{1}{8}$	33, 11 $\frac{1}{2}$	6	
117 $\frac{1}{4}$	$6\frac{5}{8}$	34, 1 $\frac{1}{2}$	$6\frac{1}{2}$	$6\frac{3}{8}$	34, $\frac{1}{2}$	$6\frac{1}{4}$	
117 $\frac{1}{2}$	$6\frac{7}{8}$	34, 2	$6\frac{3}{4}$	$6\frac{5}{8}$	34, 1	$6\frac{3}{8}$	
117 $\frac{3}{4}$	$7\frac{1}{8}$	34, 3	$6\frac{7}{8}$	$6\frac{7}{8}$	34, 2	$6\frac{5}{8}$	
118	$7\frac{1}{4}$	34, 4	$7\frac{1}{8}$	7	34, 3	$6\frac{7}{8}$	
118 $\frac{1}{4}$	$7\frac{1}{2}$	34, 5	$7\frac{3}{8}$	$7\frac{1}{4}$	34, 4	$7\frac{1}{8}$	
118 $\frac{1}{2}$	$7\frac{3}{4}$	34, 6	$7\frac{5}{8}$	$7\frac{1}{2}$	34, 5	$7\frac{3}{8}$	
118 $\frac{3}{4}$	$7\frac{7}{8}$	34, 6 $\frac{1}{2}$	$7\frac{7}{8}$	$7\frac{5}{8}$	34, 5 $\frac{1}{2}$	$7\frac{7}{8}$	
119	$8\frac{1}{8}$	34, 7 $\frac{1}{2}$	$8\frac{1}{8}$	$7\frac{7}{8}$	34, 6 $\frac{1}{2}$	$7\frac{7}{8}$	
119 $\frac{1}{4}$	$8\frac{3}{8}$	34, 8 $\frac{1}{2}$	$8\frac{5}{8}$	$8\frac{1}{8}$	34, 7 $\frac{1}{2}$	$8\frac{1}{8}$	
119 $\frac{1}{2}$	$8\frac{5}{8}$	34, 9	$8\frac{1}{2}$	$8\frac{3}{8}$	34, 8	$8\frac{1}{4}$	
119 $\frac{3}{4}$	$8\frac{7}{8}$	34, 10	$8\frac{3}{4}$	$8\frac{5}{8}$	34, 9	$8\frac{1}{2}$	
120	$9\frac{1}{8}$	34, 11	$8\frac{7}{8}$	$8\frac{7}{8}$	34, 10	$8\frac{3}{4}$	
120 $\frac{1}{4}$	$9\frac{3}{8}$	35, —	$9\frac{1}{8}$	$9\frac{1}{8}$	34, 11	$8\frac{7}{8}$	
120 $\frac{1}{2}$	$9\frac{5}{8}$	35, 1	$9\frac{3}{8}$	$9\frac{3}{8}$	35, —	$9\frac{1}{8}$	
120 $\frac{3}{4}$	$9\frac{7}{8}$	35, 1 $\frac{1}{2}$	$9\frac{5}{8}$	$9\frac{1}{2}$	35, 1	$9\frac{3}{8}$	
121	10	35, 2 $\frac{1}{2}$	$9\frac{7}{8}$	$9\frac{3}{4}$	35, 1 $\frac{1}{2}$	$9\frac{5}{8}$	

3

Tabelle

Dänische Cronen sind p. C. schlechter
als Banco.

	Tab. 9.	110 $\frac{1}{2}$	Dop. Cr. $\frac{5}{8}$	$\frac{1}{4}$	Dop. Cr.	$\frac{7}{8}$	
Dän. Cour. und neu Samb. Cour. ist p. C. schlechter denn Banco.	116	5	33,7	4 $\frac{7}{8}$	4 $\frac{1}{4}$	33,6	4 $\frac{5}{8}$
	116 $\frac{1}{4}$	5 $\frac{1}{10}$	33,8	5 $\frac{1}{10}$	4 $\frac{1}{10}$	33,7	4 $\frac{7}{8}$
	116 $\frac{1}{2}$	5 $\frac{2}{10}$	33,9	5 $\frac{2}{10}$	5 $\frac{1}{10}$	33,8	5 $\frac{1}{10}$
	116 $\frac{3}{4}$	5 $\frac{3}{10}$	33,10	5 $\frac{3}{10}$	5 $\frac{2}{10}$	33,9	5 $\frac{2}{10}$
	117	5 $\frac{4}{10}$	33,11	5 $\frac{4}{10}$	5 $\frac{3}{10}$	33,10	5 $\frac{1}{2}$
	117 $\frac{1}{4}$	6 $\frac{1}{10}$	33,11 $\frac{1}{2}$	6	5 $\frac{4}{10}$	33,11	5 $\frac{3}{4}$
	117 $\frac{1}{2}$	6 $\frac{2}{10}$	34, $\frac{1}{2}$	6 $\frac{1}{10}$	6 $\frac{1}{10}$	33,11 $\frac{1}{2}$	6
	117 $\frac{3}{4}$	6 $\frac{3}{10}$	34,1	6 $\frac{2}{10}$	6 $\frac{2}{10}$	34, $\frac{1}{2}$	6 $\frac{1}{10}$
	118	6 $\frac{4}{10}$	34,2	6 $\frac{3}{10}$	6 $\frac{3}{10}$	34,1	6 $\frac{2}{10}$
	118 $\frac{1}{4}$	7	34,3	6 $\frac{4}{10}$	6 $\frac{4}{10}$	34,2	6 $\frac{3}{10}$
	118 $\frac{1}{2}$	7 $\frac{1}{4}$	34,4	7 $\frac{1}{10}$	7	34,3	6 $\frac{4}{10}$
	118 $\frac{3}{4}$	7 $\frac{2}{10}$	34,5	7 $\frac{2}{10}$	7 $\frac{1}{4}$	34,4	7 $\frac{1}{10}$
	119	7 $\frac{3}{10}$	34,6	7 $\frac{3}{10}$	7 $\frac{2}{10}$	34,5	7 $\frac{2}{10}$
	119 $\frac{1}{4}$	7 $\frac{4}{10}$	34,6 $\frac{1}{2}$	7 $\frac{4}{10}$	7 $\frac{3}{10}$	34,5 $\frac{1}{2}$	7 $\frac{3}{10}$
	119 $\frac{1}{2}$	8 $\frac{1}{10}$	34,7 $\frac{1}{2}$	8	7 $\frac{4}{10}$	34,6 $\frac{1}{2}$	7 $\frac{4}{10}$
	119 $\frac{3}{4}$	8 $\frac{2}{10}$	34,8	8 $\frac{1}{4}$	8 $\frac{1}{10}$	34,7 $\frac{1}{2}$	8
	120	8 $\frac{3}{10}$	34,9	8 $\frac{2}{10}$	8 $\frac{2}{10}$	34,8	8 $\frac{1}{4}$
	120 $\frac{1}{4}$	8 $\frac{4}{10}$	34,10	8 $\frac{3}{10}$	8 $\frac{3}{10}$	34,9	8 $\frac{2}{10}$
	120 $\frac{1}{2}$	9 $\frac{1}{10}$	34,11	8 $\frac{4}{10}$	8 $\frac{4}{10}$	34,10	8 $\frac{3}{10}$
120 $\frac{3}{4}$	9 $\frac{2}{10}$	35,	9 $\frac{1}{10}$	9	34,11	8 $\frac{4}{10}$	
121	9 $\frac{3}{10}$	35, $\frac{1}{2}$	9 $\frac{2}{10}$	9 $\frac{1}{4}$	35,	9 $\frac{1}{10}$	

Dänische Cronen sind p. C. schlechter als Banco.

Tab. IX.	III	Dop. Cr.	$\frac{1}{8}$	$\frac{1}{4}$	Dop. Cr.	$\frac{1}{8}$	
Dän. Cour. und neu Hamb. Cour. Geld ist p. C. schlechter als Banco	116	$4\frac{1}{2}$	$33,5\frac{1}{2}$	$4\frac{3}{8}$	$4\frac{1}{4}$	$33,4\frac{1}{2}$	$4\frac{1}{8}$
	116 $\frac{1}{4}$	$4\frac{1}{4}$	$33,6\frac{1}{2}$	$4\frac{5}{8}$	$4\frac{1}{2}$	$33,5\frac{1}{2}$	$4\frac{3}{8}$
	116 $\frac{1}{2}$	$4\frac{1}{2}$	33,7	$4\frac{7}{8}$	$4\frac{3}{4}$	$33,6\frac{1}{2}$	$4\frac{5}{8}$
	116 $\frac{3}{4}$	$5\frac{1}{8}$	33,8	$5\frac{1}{8}$	$4\frac{7}{8}$	33,7	$4\frac{7}{8}$
	117	$5\frac{3}{8}$	33,9	$5\frac{3}{8}$	$5\frac{1}{4}$	33,8	$5\frac{1}{8}$
	117 $\frac{1}{4}$	$5\frac{1}{4}$	33,10	$5\frac{1}{2}$	$5\frac{3}{8}$	33,9	$5\frac{1}{4}$
	117 $\frac{1}{2}$	$5\frac{3}{8}$	33,11	$5\frac{3}{4}$	$5\frac{1}{2}$	33,10	$5\frac{1}{2}$
	117 $\frac{3}{4}$	$6\frac{1}{8}$	$33,11\frac{1}{2}$	$5\frac{7}{8}$	$5\frac{3}{4}$	$33,10\frac{1}{2}$	$5\frac{3}{4}$
	118	$6\frac{1}{4}$	$34, \frac{1}{2}$	$6\frac{1}{4}$	$6\frac{1}{8}$	$33,11\frac{1}{2}$	$5\frac{7}{8}$
	118 $\frac{1}{4}$	$6\frac{1}{8}$	$34,1\frac{1}{2}$	$6\frac{3}{8}$	$6\frac{1}{4}$	$34, \frac{1}{2}$	$6\frac{1}{8}$
	118 $\frac{1}{2}$	$6\frac{3}{4}$	34,2	$6\frac{5}{8}$	$6\frac{1}{2}$	34,1	$6\frac{3}{8}$
	118 $\frac{3}{4}$	7	34,3	$6\frac{7}{8}$	$6\frac{3}{4}$	34,2	$6\frac{5}{8}$
	119	$7\frac{1}{8}$	34,4	$7\frac{1}{8}$	$6\frac{7}{8}$	34,3	$6\frac{7}{8}$
	119 $\frac{1}{4}$	$7\frac{1}{4}$	34,5	$7\frac{3}{8}$	$7\frac{1}{4}$	34,4	$7\frac{1}{8}$
	119 $\frac{1}{2}$	$7\frac{1}{2}$	$34,5\frac{1}{2}$	$7\frac{1}{2}$	$7\frac{3}{8}$	$34,4\frac{1}{2}$	$7\frac{3}{8}$
	119 $\frac{3}{4}$	$7\frac{3}{4}$	$34,6\frac{1}{2}$	$7\frac{3}{4}$	$7\frac{5}{8}$	$34,5\frac{1}{2}$	$7\frac{1}{2}$
	120	$8\frac{1}{8}$	34,7	8	$7\frac{7}{8}$	$34,6\frac{1}{2}$	$7\frac{3}{4}$
120 $\frac{1}{4}$	$8\frac{1}{4}$	34,8	$8\frac{1}{4}$	$8\frac{1}{8}$	34,7	$7\frac{7}{8}$	
120 $\frac{1}{2}$	$8\frac{1}{2}$	34,9	$8\frac{1}{2}$	$8\frac{1}{4}$	34,8	$8\frac{1}{4}$	
120 $\frac{3}{4}$	$8\frac{3}{4}$	34,10	$8\frac{3}{4}$	$8\frac{1}{2}$	34,9	$8\frac{3}{4}$	
121	9	34,11	$8\frac{7}{8}$	$8\frac{3}{4}$	$34,10$	$8\frac{5}{8}$	

4

Dänische Cronen sind p. C. schlechter
als Banco.

Tab. 9. III $\frac{1}{2}$ Dopp. Cr. $\frac{5}{8}$ $\frac{7}{4}$ Dopp. Cr. $\frac{7}{8}$

Dän. Cour. und neu Hamb. Cour. Geld ist p. C. schlechter als Banco.

116	$4\frac{1}{8}$	$33,3\frac{1}{2}$	$3\frac{1}{8}$	$3\frac{1}{8}$	$33,3$	$3\frac{1}{8}$
116 $\frac{1}{4}$	$4\frac{1}{4}$	$33,4\frac{1}{2}$	$4\frac{1}{8}$	4	$33,3\frac{1}{2}$	$3\frac{1}{8}$
116 $\frac{1}{2}$	$4\frac{1}{2}$	$33,5\frac{1}{2}$	$4\frac{3}{8}$	$4\frac{1}{4}$	$33,4\frac{1}{2}$	$4\frac{1}{8}$
116 $\frac{3}{4}$	$4\frac{5}{8}$	33,6	$4\frac{5}{8}$	$4\frac{1}{2}$	$33,5\frac{1}{2}$	$4\frac{3}{8}$
117	$4\frac{5}{8}$	33,7	$4\frac{5}{8}$	$4\frac{1}{2}$	33,6	$4\frac{1}{2}$
117 $\frac{1}{4}$	$5\frac{1}{8}$	33,8	$5\frac{1}{8}$	$4\frac{5}{8}$	33,7	$4\frac{1}{2}$
117 $\frac{1}{2}$	$5\frac{1}{8}$	33,9	$5\frac{1}{4}$	$5\frac{1}{8}$	33,8	5
117 $\frac{3}{4}$	$5\frac{3}{8}$	33,10	$5\frac{1}{2}$	$5\frac{3}{8}$	33,9	$5\frac{1}{4}$
118	$5\frac{3}{8}$	$33,10\frac{1}{2}$	$5\frac{1}{8}$	$5\frac{1}{8}$	$33,9\frac{1}{2}$	$5\frac{1}{2}$
118 $\frac{1}{4}$	$6\frac{1}{8}$	$33,11\frac{1}{2}$	$5\frac{1}{8}$	$5\frac{1}{8}$	$33,10\frac{1}{2}$	$5\frac{1}{8}$
118 $\frac{1}{2}$	$6\frac{1}{4}$	34,—	$6\frac{1}{8}$	$6\frac{1}{8}$	34,—	$6\frac{1}{8}$
118 $\frac{3}{4}$	$6\frac{1}{2}$	34,1	$6\frac{3}{8}$	$6\frac{1}{4}$	34,—	$6\frac{1}{8}$
119	$6\frac{1}{4}$	34,2	$6\frac{5}{8}$	$6\frac{1}{2}$	34,1	$6\frac{3}{8}$
119 $\frac{1}{4}$	$6\frac{5}{8}$	34,3	$6\frac{5}{8}$	$6\frac{5}{8}$	34,2	$6\frac{1}{2}$
119 $\frac{1}{2}$	$7\frac{1}{8}$	34,4	$7\frac{1}{8}$	$6\frac{5}{8}$	34,3	$6\frac{5}{8}$
119 $\frac{3}{4}$	$7\frac{3}{8}$	$34,4\frac{1}{2}$	$7\frac{1}{4}$	$7\frac{1}{8}$	$34,3\frac{1}{2}$	$7\frac{1}{8}$
120	$7\frac{5}{8}$	$34,5\frac{1}{2}$	$7\frac{1}{2}$	$7\frac{3}{8}$	$34,4\frac{1}{2}$	$7\frac{1}{4}$
120 $\frac{1}{4}$	$7\frac{7}{8}$	$34,6\frac{1}{2}$	$7\frac{3}{4}$	$7\frac{5}{8}$	$34,5\frac{1}{2}$	$7\frac{1}{2}$
120 $\frac{1}{2}$	$8\frac{1}{8}$	34,7	$7\frac{5}{8}$	$7\frac{5}{8}$	34,6	$7\frac{5}{8}$
120 $\frac{3}{4}$	$8\frac{3}{8}$	34,8	$8\frac{1}{8}$	$8\frac{1}{8}$	34,7	$7\frac{5}{8}$
121	$8\frac{1}{2}$	34,9	$8\frac{3}{8}$	$8\frac{1}{4}$	34,8	$8\frac{1}{8}$

Dänische Cronen sind p. C. schlechter als Banco.

Tab. 9. 112 Dopp. Cr. 1/8 1/4 Dopp. Cr. 1/8

Dän. Cour. und neu Samb. Cour. Geld ist p. C. schlechter als Banco.

116	3 1/8	33,2	3 1/8	3 1/8	33,1	3 1/8
116 1/4	3 1/8	33,3	3 1/8	3 1/8	33,2	3 1/8
116 1/2	4	33,3 1/2	3 7/8	3 1/8	33,3	3 1/8
116 3/4	4 1/4	33,4 1/2	4 1/8	4	33,3 1/2	3 7/8
117	4 1/8	33,5 1/2	4 3/8	4 1/4	33,4 1/2	4 1/8
117 1/4	4 1/8	33,6	4 1/8	4 1/8	33,5 1/2	4 1/8
117 1/2	4 1/8	33,7	4 1/8	4 1/8	33,6	4 1/8
117 3/4	5 1/8	33,8	5	4 7/8	33,7	4 1/8
118	5 1/8	33,9	5 1/4	5 1/8	33,8	5
118 1/4	5 1/8	33,9 1/2	5 1/2	5 1/8	33,9	5 1/4
118 1/2	5 1/8	33,10 1/2	5 1/8	5 1/8	33,9 1/2	5 1/8
118 3/4	6	33,11 1/2	5 1/8	5 1/8	33,10 1/2	5 1/8
119	6 1/4	34,—	6 1/8	6	33,11 1/2	5 7/8
119 1/4	6 1/2	34,1	6 3/8	6 1/4	34,—	6 1/8
119 1/2	6 1/8	34,2	6 1/8	6 1/8	34,1	6 1/8
119 3/4	6 1/8	34,3	6 1/8	6 1/8	34,2	6 1/8
120	7 1/8	34,3 1/2	7	6 7/8	34,3	6 1/8
120 1/4	7 1/8	34,4 1/2	7 1/4	7 1/8	34,3 1/2	7
120 1/2	7 1/8	34,5 1/2	7 1/2	7 3/8	34,4 1/2	7 1/4
120 3/4	7 1/8	34,6	7 1/8	7 1/8	34,5	7 1/8
121	8 1/8	34,7	7 1/8	7 1/8	34,6	7 1/8

5

Dänische Cronen sind p. C. schlechter
als Banco.

	112 $\frac{1}{2}$ Dop. Cr. $\frac{5}{8}$		$\frac{3}{4}$	Dop. Cr. $\frac{7}{8}$			
Dän. Cour. und neu Dän. Cour. Geld ist p. C. schlechter als Banco.	116	$3\frac{1}{8}$	33,—	3	$2\frac{7}{8}$	32,11	$2\frac{1}{4}$
	116 $\frac{1}{4}$	$3\frac{1}{8}$	33,1	$3\frac{1}{8}$	$3\frac{1}{8}$	33,—	3
	116 $\frac{1}{2}$	$3\frac{1}{8}$	33,2	$3\frac{1}{8}$	$3\frac{1}{8}$	33,1	$3\frac{1}{8}$
	116 $\frac{3}{4}$	$3\frac{1}{4}$	33,3	$3\frac{1}{8}$	$3\frac{1}{8}$	33,2	$3\frac{1}{8}$
	117	4	$33\frac{3}{4}$	$3\frac{7}{8}$	$3\frac{3}{4}$	$33\frac{1}{2}$	$3\frac{5}{8}$
	117 $\frac{1}{4}$	$4\frac{1}{4}$	$33\frac{1}{2}$	$4\frac{1}{8}$	4	$33\frac{3}{4}$	$3\frac{7}{8}$
	117 $\frac{1}{2}$	$4\frac{1}{8}$	33,5	$4\frac{1}{8}$	$4\frac{1}{8}$	$33\frac{1}{2}$	$4\frac{1}{8}$
	117 $\frac{3}{4}$	$4\frac{1}{8}$	33,6	$4\frac{1}{8}$	$4\frac{1}{8}$	33,5	$4\frac{1}{8}$
	118	$4\frac{7}{8}$	33,7	$4\frac{3}{4}$	$4\frac{1}{8}$	33,6	$4\frac{1}{8}$
	118 $\frac{1}{4}$	$5\frac{1}{8}$	33,8	5	$4\frac{7}{8}$	33,7	$4\frac{3}{4}$
	118 $\frac{1}{2}$	$5\frac{1}{8}$	$33\frac{8}{2}$	$5\frac{1}{8}$	$5\frac{1}{8}$	33,8	5
	118 $\frac{3}{4}$	$5\frac{1}{8}$	$33\frac{9}{2}$	$5\frac{1}{8}$	$5\frac{1}{8}$	$33\frac{8}{2}$	$5\frac{1}{8}$
	119	$5\frac{3}{4}$	33,10	$5\frac{1}{8}$	$5\frac{1}{8}$	$33\frac{9}{2}$	$5\frac{1}{8}$
	119 $\frac{1}{4}$	6	33,11	$5\frac{7}{8}$	$5\frac{1}{4}$	$33\frac{10}{2}$	$5\frac{5}{8}$
119 $\frac{1}{2}$	$6\frac{1}{4}$	34,	$6\frac{1}{8}$	6	33,11	$5\frac{7}{8}$	
119 $\frac{3}{4}$	$6\frac{1}{8}$	34,1	$6\frac{1}{8}$	$6\frac{1}{8}$	34,—	$6\frac{1}{8}$	
120	$6\frac{1}{8}$	34,2	$6\frac{1}{8}$	$6\frac{1}{8}$	34,1	$6\frac{1}{8}$	
120 $\frac{1}{4}$	$6\frac{7}{8}$	$34\frac{1}{2}$	$6\frac{3}{4}$	$6\frac{5}{8}$	34,2	$6\frac{1}{8}$	
120 $\frac{1}{2}$	$7\frac{1}{8}$	$34\frac{3}{2}$	7	$6\frac{7}{8}$	$34\frac{2}{2}$	$6\frac{3}{4}$	
120 $\frac{3}{4}$	$7\frac{1}{8}$	$34\frac{4}{2}$	$7\frac{1}{8}$	$7\frac{1}{8}$	$34\frac{3}{2}$	7	
121	$7\frac{1}{8}$	34,5	$7\frac{1}{8}$	$7\frac{1}{8}$	$34\frac{4}{2}$	$7\frac{1}{8}$	

Dänische Cronen sind p. C. schlechter
als Banco.

Dän. Cour. und neu Samb. Cour. Geld ist p. C. schlechter als Bco.

	113	Dop.	Cr.	$\frac{1}{8}$	$\frac{1}{4}$	Dop.	Cr.	$\frac{3}{8}$
116	$2\frac{5}{8}$	32,10 $\frac{1}{2}$	$2\frac{1}{8}$	$2\frac{7}{8}$	32,9 $\frac{1}{2}$	$2\frac{5}{8}$		
116 $\frac{1}{4}$	$2\frac{7}{8}$	32,11	$2\frac{3}{4}$	$2\frac{5}{8}$	32,10 $\frac{1}{2}$	$2\frac{1}{8}$		
116 $\frac{1}{2}$	$3\frac{1}{8}$	33,—	3	$2\frac{7}{8}$	32,11	$2\frac{3}{4}$		
116 $\frac{3}{4}$	$3\frac{5}{8}$	33,1	$3\frac{1}{8}$	$3\frac{1}{8}$	33,—	3		
117	$3\frac{1}{8}$	33,2	$3\frac{1}{8}$	$3\frac{1}{8}$	33,1	$3\frac{3}{8}$		
117 $\frac{1}{4}$	$3\frac{3}{4}$	33,2 $\frac{1}{2}$	$3\frac{5}{8}$	$3\frac{1}{8}$	33,2	$3\frac{1}{8}$		
117 $\frac{1}{2}$	4	33,3 $\frac{1}{2}$	$3\frac{7}{8}$	$3\frac{3}{4}$	33,2 $\frac{1}{2}$	$3\frac{5}{8}$		
117 $\frac{3}{4}$	$4\frac{1}{8}$	33,4 $\frac{1}{2}$	$4\frac{1}{8}$	4	33,3 $\frac{1}{2}$	$3\frac{7}{8}$		
118	$4\frac{1}{8}$	33,5	$4\frac{1}{8}$	$4\frac{1}{8}$	33,4 $\frac{1}{2}$	$4\frac{1}{8}$		
118 $\frac{1}{4}$	$4\frac{5}{8}$	33,6	$4\frac{1}{2}$	$4\frac{1}{8}$	33,5	$4\frac{5}{8}$		
118 $\frac{1}{2}$	$4\frac{7}{8}$	33,7	$4\frac{3}{4}$	$4\frac{5}{8}$	33,6	$4\frac{1}{2}$		
118 $\frac{3}{4}$	$5\frac{1}{8}$	33,8	5	$4\frac{7}{8}$	33,7	$4\frac{3}{4}$		
119	$5\frac{1}{8}$	33,8 $\frac{1}{2}$	$5\frac{1}{8}$	$5\frac{1}{8}$	33,7 $\frac{1}{2}$	$4\frac{1}{8}$		
119 $\frac{1}{4}$	$5\frac{1}{2}$	33,9 $\frac{1}{2}$	$5\frac{1}{8}$	$5\frac{1}{8}$	33,8 $\frac{1}{2}$	$5\frac{1}{8}$		
119 $\frac{1}{2}$	$5\frac{3}{4}$	33,10 $\frac{1}{2}$	$5\frac{5}{8}$	$5\frac{1}{2}$	33,9 $\frac{1}{2}$	$5\frac{3}{8}$		
119 $\frac{3}{4}$	6	33,11	$5\frac{7}{8}$	$5\frac{3}{4}$	33,10	$5\frac{5}{8}$		
120	$6\frac{1}{8}$	34,—	$6\frac{1}{8}$	$5\frac{1}{8}$	33,11	$5\frac{1}{8}$		
120 $\frac{1}{4}$	$6\frac{1}{8}$	34,1	$6\frac{1}{8}$	$6\frac{1}{8}$	34,—	$6\frac{1}{8}$		
120 $\frac{1}{2}$	$6\frac{5}{8}$	34,2	$6\frac{1}{2}$	$6\frac{3}{8}$	34,1	$6\frac{5}{8}$		
120 $\frac{3}{4}$	$6\frac{7}{8}$	34,2 $\frac{1}{2}$	$6\frac{3}{4}$	$6\frac{5}{8}$	34,1 $\frac{1}{2}$	$6\frac{1}{2}$		
121	$7\frac{1}{8}$	34,3 $\frac{1}{2}$	$6\frac{1}{8}$	$6\frac{1}{8}$	34,2 $\frac{1}{2}$	$6\frac{3}{4}$		

Dänische Cronen sind p. C. schlechter
als Banco-

Tab. 9. 113½ Dopp. Cr. $\frac{5}{8}$ $\frac{1}{4}$ Dopp. Cr. $\frac{7}{8}$

Dän. Cour. und neu Gamb. Cour. Geld ist p. C. schlechter als Banco.

116	$2\frac{1}{10}$	$32,8\frac{1}{2}$	$2\frac{1}{10}$	2	32,8	$1\frac{7}{8}$
116 $\frac{1}{4}$	$2\frac{7}{10}$	$32,9\frac{1}{2}$	$2\frac{5}{10}$	$2,1\frac{3}{8}$	$32,8\frac{1}{2}$	$2\frac{5}{10}$
116 $\frac{1}{2}$	$2\frac{5}{8}$	$32,10\frac{1}{2}$	$2\frac{1}{2}$	$2\frac{7}{10}$	$32,9\frac{1}{2}$	$2\frac{7}{10}$
116 $\frac{3}{4}$	$2\frac{7}{8}$	32,11	$2\frac{3}{4}$	$2\frac{5}{8}$	$32,10\frac{1}{2}$	$2\frac{1}{2}$
117	$3\frac{1}{10}$	33,—	3	$2\frac{7}{8}$	32,11	$2\frac{3}{4}$
117 $\frac{1}{4}$	$3\frac{1}{10}$	33,1	$3\frac{1}{10}$	$3\frac{1}{10}$	33,—	$2\frac{1}{10}$
117 $\frac{1}{2}$	$3\frac{1}{2}$	33,2	$3\frac{7}{10}$	$3,1\frac{5}{8}$	33,1	$3\frac{1}{10}$
117 $\frac{3}{4}$	$3\frac{3}{4}$	$33,2\frac{1}{2}$	$3\frac{5}{8}$	$3\frac{1}{2}$	33,2	$3\frac{3}{8}$
118	$3\frac{1}{10}$	$33,3\frac{1}{2}$	$3\frac{7}{8}$	$3\frac{1}{4}$	$33,2\frac{1}{2}$	$3\frac{5}{8}$
118 $\frac{1}{4}$	$4\frac{1}{10}$	33,4	$4\frac{1}{10}$	$3\frac{1}{10}$	$33,3\frac{1}{2}$	$3\frac{1}{10}$
118 $\frac{1}{2}$	$4\frac{1}{8}$	33,5	$4\frac{5}{10}$	$4\frac{1}{10}$	33,4	$4\frac{1}{10}$
118 $\frac{3}{4}$	$4\frac{5}{8}$	33,6	$4\frac{1}{2}$	$4\frac{1}{8}$	33,5	$4\frac{1}{4}$
119	$4\frac{7}{8}$	33,7	$4\frac{1}{4}$	$4\frac{5}{8}$	33,6	$4\frac{1}{2}$
119 $\frac{1}{4}$	$5\frac{1}{10}$	$33,7\frac{1}{2}$	$4\frac{1}{10}$	$4\frac{1}{10}$	33,7	$4\frac{3}{4}$
119 $\frac{1}{2}$	$5\frac{1}{10}$	$33,8\frac{1}{2}$	$5\frac{1}{10}$	$5\frac{1}{10}$	$33,7\frac{1}{2}$	$4\frac{1}{10}$
119 $\frac{3}{4}$	$5\frac{1}{2}$	$33,9\frac{1}{2}$	$5\frac{3}{8}$	$5\frac{1}{4}$	$33,8\frac{1}{2}$	$5\frac{1}{10}$
120	$5\frac{1}{4}$	33,10	$5\frac{1}{8}$	$5\frac{1}{2}$	33,9	$5\frac{3}{8}$
120 $\frac{1}{4}$	$5\frac{1}{10}$	33,11	$5\frac{1}{10}$	$5\frac{1}{10}$	33,10	$5\frac{5}{8}$
120 $\frac{1}{2}$	$6\frac{1}{10}$	34,—	$6\frac{1}{10}$	$5\frac{1}{10}$	33,11	$5\frac{1}{10}$
120 $\frac{3}{4}$	$6\frac{1}{8}$	34,1	$6\frac{1}{4}$	$6\frac{1}{8}$	34,—	$6\frac{1}{10}$
121	$6\frac{5}{8}$	$34,1\frac{1}{2}$	$6\frac{1}{2}$	$6\frac{3}{8}$	$34, \frac{1}{2}$	$6\frac{1}{4}$

Dänische Cronen sind p. C. schlechter
als Banco.

Tab. 9. 114 Dopp. Cr. $\frac{1}{8}$ $\frac{1}{4}$ Dopp. Cr. $\frac{3}{8}$

116	$1\frac{1}{4}$	32,7	$1\frac{5}{8}$	$1\frac{2}{8}$	32,6	$1\frac{7}{8}$
116 $\frac{1}{4}$	2	32,8	$1\frac{7}{8}$	$1\frac{1}{4}$	32,7	$1\frac{5}{8}$
116 $\frac{1}{2}$	$2\frac{1}{8}$	$32,8\frac{1}{2}$	$2\frac{1}{8}$	2	32,8	$1\frac{7}{8}$
116 $\frac{3}{4}$	$2\frac{1}{2}$	$32,9\frac{1}{2}$	$2\frac{5}{8}$	$2\frac{3}{8}$	$32,8\frac{1}{2}$	$2\frac{1}{8}$
117	$2\frac{5}{8}$	32,10	$2\frac{1}{2}$	$2\frac{7}{8}$	$32,9\frac{1}{2}$	$2\frac{5}{8}$
117 $\frac{1}{4}$	$2\frac{7}{8}$	32,11	$2\frac{3}{4}$	$2\frac{5}{8}$	32,10	$2\frac{1}{2}$
117 $\frac{1}{2}$	$3\frac{1}{8}$	33, —	$2\frac{5}{8}$	$2\frac{7}{8}$	32,11	$2\frac{3}{4}$
117 $\frac{3}{4}$	$3\frac{5}{8}$	33,1	$3\frac{1}{8}$	$3\frac{1}{8}$	33,—	$2\frac{5}{8}$
118	$3\frac{1}{2}$	$33,1\frac{1}{2}$	$3\frac{5}{8}$	$3\frac{5}{8}$	33,1	$3\frac{7}{8}$
118 $\frac{1}{4}$	$3\frac{3}{4}$	$33,2\frac{1}{2}$	$3\frac{5}{8}$	$3\frac{1}{2}$	$33,1\frac{1}{2}$	$3\frac{3}{8}$
118 $\frac{1}{2}$	$3\frac{5}{8}$	$33,3\frac{1}{2}$	$3\frac{1}{2}$	$3\frac{3}{4}$	$33,2\frac{1}{2}$	$3\frac{5}{8}$
118 $\frac{3}{4}$	$4\frac{1}{8}$	33,4	$4\frac{1}{8}$	$3\frac{5}{8}$	$33,3\frac{1}{2}$	$3\frac{1}{2}$
119	$4\frac{3}{8}$	33,5	$4\frac{1}{4}$	$4\frac{1}{8}$	33,4	$4\frac{1}{8}$
119 $\frac{1}{4}$	$4\frac{5}{8}$	33,6	$4\frac{1}{2}$	$4\frac{3}{8}$	33,5	$4\frac{1}{4}$
119 $\frac{1}{2}$	$4\frac{7}{8}$	33,7	$4\frac{5}{8}$	$4\frac{5}{8}$	33,6	$4\frac{1}{2}$
119 $\frac{3}{4}$	$5\frac{1}{8}$	$33,7\frac{1}{2}$	$4\frac{7}{8}$	$4\frac{7}{8}$	$33,6\frac{1}{2}$	$4\frac{5}{8}$
120	$5\frac{1}{4}$	$33,8\frac{1}{2}$	$5\frac{1}{8}$	$5\frac{1}{8}$	$33,7\frac{1}{2}$	$4\frac{7}{8}$
120 $\frac{1}{4}$	$5\frac{1}{2}$	33,9	$5\frac{3}{8}$	$5\frac{1}{4}$	$33,8\frac{1}{2}$	$5\frac{1}{8}$
120 $\frac{1}{2}$	$5\frac{5}{8}$	33,10	$5\frac{5}{8}$	$5\frac{1}{2}$	33,9	$5\frac{3}{8}$
120 $\frac{3}{4}$	$5\frac{7}{8}$	33,11	$5\frac{7}{8}$	$5\frac{5}{8}$	33,10	$5\frac{5}{8}$
121	$6\frac{1}{8}$	34,—	6	$5\frac{7}{8}$	33,11	$5\frac{7}{8}$

Dän. Cour. und neu Spanb. Cour. Geld ist p. C. schlechter dem Banco.

Dänische Cronen sind p. C. schlechter
als Banco.

Tab. 9. 114 $\frac{1}{2}$ Dopp. Cr. $\frac{5}{8}$ $\frac{3}{4}$ Dopp. Cr. $\frac{7}{8}$

Dän. Cour. und neu Samb. Cour. Geld. ist p. C. schlechter denn Banco.

116	$1\frac{1}{8}$	32,5	$1\frac{3}{8}$	$1\frac{1}{8}$	$32,4\frac{1}{2}$	1
$116\frac{1}{4}$	$1\frac{1}{2}$	32,6	$1\frac{7}{8}$	$1\frac{5}{8}$	$32,5\frac{1}{2}$	$1\frac{1}{8}$
$116\frac{1}{2}$	$1\frac{3}{4}$	32,7	$1\frac{5}{8}$	$1\frac{1}{2}$	32,6	$1\frac{1}{8}$
$116\frac{3}{4}$	$1\frac{5}{8}$	32,8	$1\frac{7}{8}$	$1\frac{3}{4}$	32,7	$1\frac{5}{8}$
117	$2\frac{1}{8}$	$32,8\frac{1}{2}$	$2\frac{1}{8}$	$1\frac{5}{8}$	32,8	$1\frac{7}{8}$
$117\frac{1}{4}$	$2\frac{3}{8}$	$32,9\frac{1}{2}$	$2\frac{5}{8}$	$2\frac{1}{8}$	32,9	$2\frac{1}{8}$
$117\frac{1}{2}$	$2\frac{5}{8}$	32,10	$2\frac{1}{2}$	$2\frac{3}{8}$	$32,9\frac{1}{2}$	$2\frac{5}{8}$
$117\frac{3}{4}$	$2\frac{7}{8}$	32,11	$2\frac{3}{4}$	$2\frac{5}{8}$	$32,10\frac{1}{2}$	$2\frac{1}{2}$
118	$3\frac{1}{8}$	33,—	$2\frac{5}{8}$	$2\frac{1}{8}$	32,11	$2\frac{3}{4}$
$118\frac{1}{4}$	$3\frac{1}{4}$	33,1	$3\frac{1}{8}$	$3\frac{1}{8}$	33,—	$2\frac{5}{8}$
$118\frac{1}{2}$	$3\frac{1}{2}$	$33,1\frac{1}{2}$	$3\frac{3}{8}$	$3\frac{1}{4}$	33,1	$3\frac{1}{8}$
$118\frac{3}{4}$	$3\frac{5}{8}$	$33,2\frac{1}{2}$	$3\frac{5}{8}$	$3\frac{1}{2}$	$33,1\frac{1}{2}$	$3\frac{3}{8}$
119	$3\frac{7}{8}$	33,3	$3\frac{7}{8}$	$3\frac{5}{8}$	$33,2\frac{1}{2}$	$3\frac{7}{8}$
$119\frac{1}{4}$	$4\frac{1}{8}$	33,4	$4\frac{1}{8}$	$3\frac{7}{8}$	$33,3\frac{1}{2}$	$3\frac{7}{8}$
$119\frac{1}{2}$	$4\frac{3}{8}$	33,5	$4\frac{1}{4}$	$4\frac{1}{8}$	33,4	4
$119\frac{3}{4}$	$4\frac{5}{8}$	33,6	$4\frac{1}{2}$	$4\frac{3}{8}$	33,5	$4\frac{1}{4}$
120	$4\frac{7}{8}$	$33,6\frac{1}{2}$	$4\frac{3}{4}$	$4\frac{5}{8}$	33,6	$4\frac{3}{8}$
$120\frac{1}{4}$	5	$33,7\frac{1}{2}$	$4\frac{7}{8}$	$4\frac{7}{8}$	33,7	$4\frac{5}{8}$
$120\frac{1}{2}$	$5\frac{1}{4}$	33,8	$5\frac{1}{8}$	5	$33,7\frac{1}{2}$	$4\frac{7}{8}$
$120\frac{3}{4}$	$5\frac{3}{8}$	33,9	$5\frac{1}{4}$	$5\frac{1}{4}$	$33,8\frac{1}{2}$	$5\frac{1}{8}$
121	$5\frac{5}{8}$	33,10	$5\frac{3}{8}$	$5\frac{3}{8}$	33,9	$5\frac{3}{8}$

Dän. Cour. und neu Samb. Cour. Geld. ist p. C. schlechter denn Banco.

Dänische Cronen sind p. C. schlechter
als Banco.

Tab. 9. 115 $\frac{1}{2}$ Dop. Cr. $\frac{5}{8}$ $\frac{3}{4}$ $\frac{7}{8}$ 116

Dän. Cour. und neu Gamb. Cour. Geld ist p. C. schlechter als Banco.

116	$\frac{7}{8}$	32,2	$\frac{5}{8}$	$\frac{7}{8}$	$\frac{1}{8}$	—
116 $\frac{1}{4}$	$\frac{5}{8}$	32,3	$\frac{7}{8}$	$\frac{7}{8}$	$\frac{5}{8}$	$\frac{7}{8}$
116 $\frac{1}{2}$	$\frac{7}{8}$	32,3 $\frac{1}{2}$	$\frac{3}{4}$	$\frac{5}{8}$	$\frac{7}{8}$	$\frac{7}{8}$
116 $\frac{3}{4}$	$\frac{1}{8}$	32,4 $\frac{1}{2}$	I	$\frac{7}{8}$	$\frac{3}{4}$	$\frac{5}{8}$
117	$\frac{5}{8}$	32,5	$\frac{3}{8}$	$\frac{1}{8}$	I	$\frac{7}{8}$
117 $\frac{1}{4}$	$\frac{1}{2}$	32,6	$\frac{3}{8}$	$\frac{5}{8}$	$\frac{3}{8}$	$\frac{1}{8}$
117 $\frac{1}{2}$	$\frac{3}{4}$	32,7	$\frac{5}{8}$	$\frac{1}{2}$	$\frac{3}{8}$	$\frac{5}{8}$
117 $\frac{3}{4}$	$\frac{1}{8}$	32,7 $\frac{1}{2}$	$\frac{3}{8}$	$\frac{1}{4}$	$\frac{5}{8}$	$\frac{1}{2}$
118	$\frac{3}{8}$	32,8 $\frac{1}{2}$	$\frac{1}{8}$	$\frac{5}{8}$	$\frac{1}{8}$	$\frac{1}{4}$
118 $\frac{1}{4}$	$\frac{3}{8}$	32,9 $\frac{1}{2}$	$\frac{1}{4}$	$\frac{3}{8}$	$\frac{1}{8}$	$\frac{5}{8}$
118 $\frac{1}{2}$	$\frac{5}{8}$	32,10	$\frac{1}{2}$	$\frac{3}{8}$	$\frac{1}{4}$	$\frac{3}{8}$
118 $\frac{3}{4}$	$\frac{7}{8}$	32,11	$\frac{1}{8}$	$\frac{7}{8}$	$\frac{1}{2}$	$\frac{3}{8}$
119	3	33,—	$\frac{5}{8}$	$\frac{3}{8}$	$\frac{1}{8}$	$\frac{7}{8}$
119 $\frac{1}{4}$	$\frac{3}{4}$	33, $\frac{1}{2}$	$\frac{3}{8}$	3	$\frac{5}{8}$	$\frac{3}{8}$
119 $\frac{1}{2}$	$\frac{7}{8}$	33,1 $\frac{1}{2}$	$\frac{3}{8}$	$\frac{3}{4}$	$\frac{3}{8}$	3
119 $\frac{3}{4}$	$\frac{1}{8}$	33,2 $\frac{1}{2}$	$\frac{7}{8}$	$\frac{7}{8}$	$\frac{3}{8}$	$\frac{3}{4}$
120	$\frac{3}{8}$	33,3	$\frac{1}{8}$	$\frac{1}{8}$	$\frac{7}{8}$	$\frac{3}{8}$
120 $\frac{1}{4}$	$\frac{1}{8}$	33,4	4	$\frac{7}{8}$	$\frac{3}{4}$	$\frac{1}{8}$
120 $\frac{1}{2}$	$\frac{5}{8}$	33,5	$\frac{3}{8}$	$\frac{1}{8}$	4	$\frac{7}{8}$
120 $\frac{3}{4}$	$\frac{7}{8}$	33,5 $\frac{1}{2}$	$\frac{7}{8}$	$\frac{5}{8}$	$\frac{3}{8}$	$\frac{1}{8}$
121	$\frac{3}{4}$	33,6 $\frac{1}{2}$	$\frac{5}{8}$	$\frac{7}{8}$	$\frac{7}{8}$	$\frac{5}{8}$

Instruction der 10ten TABELLE.

S. 42.

Es ist bekandt, daß die Französische Rthl. Species alhier in Banco à 3 D (gleich wie die Banco Rthl. Species) gerechnet und mit gewisse pro Cento Gewinn oder Verlust alsdann gegen Banco verwechselt werden, gegen andere Münzsorten aber, als Hamburger Courent, item Dänisch Courent wie auch Cronen, Neue Ztel , Louis d'Or &c. werden obige Französische Rthl. Species à 4 D gerechnet und alsdann zu gewisse pro Cento Gewinn oder Verlust verwechselt.

S. 43.

Diese Tabelle nun ist eigentlich gerichtet auf die Dänischen Cronen und Französische Münze, das ist, wie die Cronen gegen Französische Münze rendiren, obenan in der Transversal-Columnne stehen die Cronen gegen Banco pro Cento und in der 1sten Feldung zur Lincken, die Französische Rthl. Species gegen Banco pro Cento besser oder schlechter als Banco. Wo nun diese Courfen ein Winckel-Maas präsentiren, da zeigt sich der verlangte Cours, nach denen gegebenen Banco-Courfen,

3

nem

Dänische Cronen sind p. C. schlechter
als Banco.

Tab. 10. | 110 110 $\frac{1}{8}$ 110 $\frac{1}{4}$ 110 $\frac{3}{8}$ 110 $\frac{1}{2}$ 110 $\frac{5}{8}$

104	26 $\frac{1}{8}$	25 $\frac{1}{8}$	25 $\frac{1}{4}$	25 $\frac{5}{8}$	25 $\frac{1}{2}$	25 $\frac{3}{8}$
103 $\frac{3}{4}$	25 $\frac{3}{4}$	25 $\frac{5}{8}$	25 $\frac{1}{2}$	25 $\frac{1}{8}$	25 $\frac{3}{8}$	25 $\frac{1}{8}$
103 $\frac{1}{2}$	25 $\frac{7}{8}$	25 $\frac{5}{8}$	25 $\frac{1}{8}$	25	24 $\frac{7}{8}$	24 $\frac{1}{4}$
103 $\frac{1}{4}$	25 $\frac{5}{8}$	25	24 $\frac{7}{8}$	24 $\frac{1}{4}$	24 $\frac{2}{8}$	24 $\frac{1}{8}$
103	24 $\frac{7}{8}$	24 $\frac{1}{8}$	24 $\frac{2}{8}$	24 $\frac{7}{8}$	24 $\frac{5}{8}$	24 $\frac{1}{8}$
102 $\frac{3}{4}$	24 $\frac{7}{8}$	24 $\frac{3}{8}$	24 $\frac{1}{4}$	24 $\frac{1}{8}$	24	23 $\frac{1}{8}$
102 $\frac{1}{2}$	24 $\frac{1}{4}$	24 $\frac{1}{8}$	23 $\frac{1}{8}$	23 $\frac{1}{8}$	23 $\frac{1}{8}$	23 $\frac{2}{8}$
102 $\frac{1}{4}$	23 $\frac{1}{8}$	23 $\frac{1}{8}$	23 $\frac{1}{8}$	23 $\frac{1}{2}$	23 $\frac{3}{8}$	23 $\frac{1}{4}$
102	23 $\frac{5}{8}$	23 $\frac{1}{2}$	23 $\frac{3}{8}$	23 $\frac{3}{8}$	23 $\frac{1}{8}$	22 $\frac{1}{8}$
101 $\frac{3}{4}$	23 $\frac{1}{8}$	23 $\frac{1}{8}$	23 $\frac{1}{8}$	22 $\frac{1}{8}$	22 $\frac{3}{4}$	22 $\frac{5}{8}$
101 $\frac{1}{2}$	23	22 $\frac{7}{8}$	22 $\frac{1}{4}$	22 $\frac{5}{8}$	22 $\frac{1}{2}$	22 $\frac{1}{8}$
101 $\frac{1}{4}$	22 $\frac{5}{4}$	22 $\frac{2}{8}$	22 $\frac{7}{8}$	22 $\frac{5}{8}$	22 $\frac{3}{8}$	22 $\frac{1}{8}$
101	22 $\frac{7}{8}$	22 $\frac{1}{8}$	22 $\frac{1}{8}$	22	21 $\frac{7}{8}$	21 $\frac{1}{4}$
100 $\frac{3}{4}$	22 $\frac{1}{8}$	22	21 $\frac{7}{8}$	21 $\frac{1}{8}$	21 $\frac{2}{8}$	21 $\frac{7}{8}$
100 $\frac{1}{2}$	21 $\frac{1}{8}$	21 $\frac{1}{8}$	21 $\frac{2}{8}$	21 $\frac{3}{8}$	21 $\frac{1}{4}$	21 $\frac{1}{8}$
100 $\frac{1}{4}$	21 $\frac{1}{2}$	21 $\frac{3}{8}$	21 $\frac{1}{4}$	21 $\frac{1}{8}$	20 $\frac{1}{8}$	20 $\frac{1}{8}$
Pary	21 $\frac{3}{8}$	21 $\frac{1}{8}$	20 $\frac{1}{8}$	20 $\frac{1}{8}$	20 $\frac{1}{8}$	20 $\frac{1}{2}$
100 $\frac{1}{4}$	20 $\frac{1}{8}$	20 $\frac{1}{4}$	20 $\frac{5}{8}$	20 $\frac{1}{2}$	20 $\frac{3}{8}$	20 $\frac{1}{4}$
100 $\frac{1}{2}$	20 $\frac{5}{8}$	20 $\frac{1}{2}$	20 $\frac{1}{8}$	20 $\frac{3}{8}$	20 $\frac{1}{8}$	19 $\frac{1}{8}$
100 $\frac{3}{4}$	20 $\frac{1}{8}$	20 $\frac{1}{8}$	20 $\frac{1}{8}$	19 $\frac{7}{8}$	19 $\frac{3}{4}$	19 $\frac{5}{8}$
101	20	19 $\frac{7}{8}$	19 $\frac{1}{4}$	19 $\frac{5}{8}$	19 $\frac{2}{8}$	19 $\frac{5}{8}$
101 $\frac{1}{4}$	19 $\frac{1}{8}$	19 $\frac{2}{8}$	19 $\frac{7}{8}$	19 $\frac{5}{8}$	19 $\frac{3}{8}$	19 $\frac{1}{8}$
101 $\frac{1}{2}$	19 $\frac{7}{8}$	19 $\frac{1}{8}$	19 $\frac{5}{8}$	19	18 $\frac{7}{8}$	18 $\frac{1}{4}$
101 $\frac{3}{4}$	19 $\frac{1}{8}$	19	18 $\frac{7}{8}$	18 $\frac{3}{4}$	18 $\frac{2}{8}$	18 $\frac{1}{8}$

5 2

Louisbl. sind p. C. schlechter als Banco.

Louisbl. sind besser.

der 7ten
So hat
Crems
bey we
der Ta
er
1111
föndern

Dänis

Dänische Cronen sind p. C. schlechter
als Banco-

Tab. 10. | $110\frac{7}{4}$ $110\frac{7}{8}$ III $III\frac{1}{8}$ $III\frac{1}{4}$ $III\frac{1}{2}$

	104	$25\frac{1}{8}$	$25\frac{1}{8}$	$24\frac{1}{2}$	$24\frac{1}{8}$	$24\frac{1}{2}$	$24\frac{1}{2}$
	$103\frac{1}{4}$	$24\frac{7}{8}$	$24\frac{3}{4}$	$24\frac{5}{8}$	$24\frac{1}{2}$	$24\frac{3}{8}$	$24\frac{1}{8}$
	$103\frac{1}{2}$	$24\frac{5}{8}$	$24\frac{7}{8}$	$24\frac{5}{8}$	$24\frac{5}{8}$	$24\frac{1}{8}$	$23\frac{7}{8}$
	$103\frac{3}{4}$	$24\frac{5}{8}$	$24\frac{1}{2}$	24	$23\frac{7}{8}$	$23\frac{3}{4}$	$23\frac{5}{8}$
	103	24	$23\frac{7}{8}$	$23\frac{3}{4}$	$23\frac{1}{2}$	$23\frac{7}{8}$	$23\frac{5}{8}$
	$102\frac{3}{4}$	$23\frac{1}{8}$	$23\frac{1}{8}$	$23\frac{7}{8}$	$23\frac{5}{8}$	$23\frac{3}{8}$	23
	$102\frac{1}{2}$	$23\frac{1}{8}$	$23\frac{1}{4}$	$23\frac{1}{8}$	23	$22\frac{7}{8}$	$22\frac{1}{8}$
	$102\frac{1}{4}$	$23\frac{1}{8}$	$22\frac{1}{8}$	$22\frac{1}{4}$	$22\frac{1}{8}$	$22\frac{1}{8}$	$22\frac{7}{8}$
	102	$22\frac{1}{8}$	$22\frac{1}{8}$	$22\frac{1}{2}$	$22\frac{1}{8}$	$22\frac{1}{4}$	$22\frac{1}{8}$
	$101\frac{3}{4}$	$22\frac{1}{2}$	$22\frac{3}{8}$	$22\frac{1}{4}$	$22\frac{1}{8}$	$21\frac{1}{8}$	$21\frac{1}{8}$
	$101\frac{1}{2}$	$22\frac{1}{8}$	$22\frac{1}{8}$	$21\frac{1}{8}$	$21\frac{1}{8}$	$21\frac{1}{8}$	$21\frac{1}{8}$
	$101\frac{1}{4}$	$21\frac{7}{8}$	$21\frac{1}{4}$	$21\frac{5}{8}$	$21\frac{1}{2}$	$21\frac{3}{8}$	$21\frac{1}{8}$
	101	$21\frac{5}{8}$	$21\frac{7}{8}$	$21\frac{5}{8}$	$21\frac{1}{2}$	$21\frac{1}{8}$	$20\frac{5}{8}$
	$100\frac{3}{4}$	$21\frac{5}{8}$	$21\frac{3}{8}$	21	$20\frac{7}{8}$	$20\frac{1}{4}$	$20\frac{5}{8}$
	$100\frac{1}{2}$	21	$20\frac{7}{8}$	$20\frac{3}{4}$	$20\frac{1}{2}$	$20\frac{7}{8}$	$20\frac{5}{8}$
	$100\frac{1}{4}$	$20\frac{1}{8}$	$20\frac{1}{8}$	$20\frac{7}{8}$	$20\frac{5}{8}$	$20\frac{1}{8}$	20
	Pary	$20\frac{3}{8}$	$20\frac{1}{4}$	$20\frac{1}{8}$	20	$19\frac{7}{8}$	$19\frac{1}{8}$
	$100\frac{1}{4}$	$20\frac{1}{8}$	$19\frac{5}{8}$	$19\frac{1}{8}$	$19\frac{1}{8}$	$19\frac{1}{2}$	$19\frac{1}{8}$
	$100\frac{1}{2}$	$19\frac{1}{8}$	$19\frac{1}{8}$	$19\frac{1}{2}$	$19\frac{3}{8}$	$19\frac{1}{4}$	$19\frac{1}{8}$
	$100\frac{3}{4}$	$19\frac{1}{2}$	$19\frac{3}{8}$	$19\frac{1}{8}$	$19\frac{1}{8}$	$18\frac{5}{8}$	$18\frac{1}{8}$
	101	$19\frac{1}{8}$	$19\frac{1}{8}$	$18\frac{1}{8}$	$18\frac{1}{8}$	$18\frac{1}{8}$	$18\frac{1}{2}$
	$101\frac{1}{4}$	$18\frac{7}{8}$	$18\frac{3}{4}$	$18\frac{5}{8}$	$18\frac{1}{2}$	$18\frac{3}{8}$	$18\frac{1}{4}$
	$101\frac{1}{2}$	$18\frac{5}{8}$	$18\frac{1}{2}$	$18\frac{3}{8}$	$18\frac{1}{8}$	$18\frac{1}{8}$	$17\frac{5}{8}$
	$101\frac{3}{4}$	$18\frac{1}{8}$	$18\frac{1}{8}$	$18\frac{1}{8}$	$17\frac{5}{8}$	$17\frac{1}{8}$	$17\frac{1}{8}$

Louisbl. sind p. C. schlechter denn Banco,

Louisbl. sind besser,

Dänische Cronen sind p. C. schlechter als Banco.

Tab. 10. | III $\frac{1}{2}$ III $\frac{5}{8}$ III $\frac{3}{4}$ III $\frac{7}{8}$ II 2 II $2\frac{1}{8}$

Louisbl. sind p. C. schlechter dem Banco.	104	24 $\frac{3}{8}$	24 $\frac{1}{4}$	24 $\frac{1}{8}$	23 $\frac{5}{8}$	23 $\frac{1}{2}$	23 $\frac{1}{8}$
	103 $\frac{3}{4}$	24 $\frac{1}{8}$	23 $\frac{5}{8}$	23 $\frac{1}{2}$	23 $\frac{5}{8}$	23 $\frac{1}{2}$	23 $\frac{3}{8}$
	103 $\frac{1}{2}$	23 $\frac{3}{4}$	23 $\frac{5}{8}$	23 $\frac{1}{2}$	23 $\frac{3}{8}$	23 $\frac{1}{8}$	23 $\frac{1}{8}$
	103 $\frac{1}{4}$	23 $\frac{7}{8}$	23 $\frac{5}{8}$	23 $\frac{1}{8}$	23 $\frac{1}{8}$	22 $\frac{5}{8}$	22 $\frac{1}{4}$
	103	23 $\frac{1}{8}$	23	22 $\frac{7}{8}$	22 $\frac{3}{4}$	22 $\frac{5}{8}$	22 $\frac{1}{2}$
	102 $\frac{3}{4}$	22 $\frac{7}{8}$	22 $\frac{3}{4}$	22 $\frac{5}{8}$	22 $\frac{7}{8}$	22 $\frac{5}{8}$	22 $\frac{7}{8}$
	102 $\frac{1}{2}$	22 $\frac{1}{8}$	22 $\frac{7}{8}$	22 $\frac{5}{8}$	22 $\frac{1}{8}$	22	21 $\frac{7}{8}$
	102 $\frac{1}{4}$	22 $\frac{1}{4}$	22 $\frac{1}{8}$	22	21 $\frac{7}{8}$	21 $\frac{3}{4}$	21 $\frac{1}{8}$
	102	22	21 $\frac{1}{8}$	21 $\frac{1}{8}$	21 $\frac{1}{8}$	21 $\frac{7}{8}$	21 $\frac{5}{8}$
	101 $\frac{3}{4}$	21 $\frac{1}{8}$	21 $\frac{1}{8}$	21 $\frac{1}{8}$	21 $\frac{1}{4}$	21 $\frac{1}{8}$	21
	101 $\frac{1}{2}$	21 $\frac{1}{8}$	21 $\frac{1}{4}$	21 $\frac{1}{8}$	20 $\frac{1}{8}$	20 $\frac{1}{8}$	20 $\frac{1}{8}$
	101 $\frac{1}{4}$	21 $\frac{1}{8}$	20 $\frac{5}{8}$	20 $\frac{1}{8}$	20 $\frac{1}{8}$	20 $\frac{1}{8}$	20 $\frac{3}{8}$
	101	20 $\frac{3}{4}$	20 $\frac{5}{8}$	20 $\frac{1}{2}$	20 $\frac{3}{8}$	20 $\frac{1}{4}$	20 $\frac{5}{8}$
	100 $\frac{3}{4}$	20 $\frac{1}{2}$	20 $\frac{5}{8}$	20 $\frac{3}{8}$	20 $\frac{1}{8}$	19 $\frac{5}{8}$	19 $\frac{1}{8}$
	100 $\frac{1}{2}$	20 $\frac{1}{8}$	20 $\frac{1}{8}$	19 $\frac{5}{8}$	19 $\frac{3}{4}$	19 $\frac{5}{8}$	19 $\frac{1}{2}$
	100 $\frac{1}{4}$	19 $\frac{7}{8}$	19 $\frac{3}{4}$	19 $\frac{5}{8}$	19 $\frac{1}{2}$	19 $\frac{3}{8}$	19 $\frac{1}{8}$
Pary	19 $\frac{1}{8}$	19 $\frac{7}{8}$	19 $\frac{5}{8}$	19 $\frac{1}{8}$	19 $\frac{1}{8}$	18 $\frac{1}{8}$	18 $\frac{1}{8}$
	100 $\frac{1}{4}$	19 $\frac{5}{8}$	19 $\frac{1}{8}$	19	18 $\frac{7}{8}$	18 $\frac{3}{4}$	18 $\frac{5}{8}$
	100 $\frac{1}{2}$	19	18 $\frac{7}{8}$	18 $\frac{3}{4}$	18 $\frac{1}{8}$	18 $\frac{7}{8}$	18 $\frac{1}{8}$
	100 $\frac{3}{4}$	18 $\frac{1}{8}$	18 $\frac{1}{8}$	18 $\frac{7}{8}$	18 $\frac{5}{8}$	18 $\frac{3}{8}$	18
	101	18 $\frac{1}{8}$	18 $\frac{1}{4}$	18 $\frac{1}{4}$	18	17 $\frac{7}{8}$	17 $\frac{3}{4}$
	101 $\frac{1}{4}$	18 $\frac{1}{8}$	18	17 $\frac{1}{8}$	17 $\frac{1}{8}$	17 $\frac{1}{8}$	17 $\frac{7}{8}$
	101 $\frac{1}{2}$	17 $\frac{1}{8}$	17 $\frac{1}{8}$	17 $\frac{1}{8}$	17 $\frac{1}{8}$	17 $\frac{1}{8}$	17 $\frac{1}{8}$
	101 $\frac{3}{4}$	17 $\frac{1}{2}$	17 $\frac{1}{8}$	17 $\frac{1}{4}$	17 $\frac{1}{8}$	17	16 $\frac{7}{8}$

3 3

Dänische Cronen sind p. C. schlechter
als Banco.

Tab 10. | $112\frac{1}{4}$ $112\frac{3}{8}$ $112\frac{1}{2}$ $112\frac{5}{8}$ $112\frac{3}{4}$ $112\frac{7}{8}$

104	$23\frac{0}{8}$	$23\frac{3}{8}$	$23\frac{1}{4}$	$23\frac{1}{8}$	23	$22\frac{7}{8}$
$103\frac{3}{4}$	$23\frac{1}{4}$	$23\frac{5}{8}$	$22\frac{1}{8}$	$22\frac{1}{8}$	$22\frac{1}{8}$	$22\frac{1}{8}$
$103\frac{1}{2}$	$22\frac{1}{4}$	$22\frac{1}{8}$	$22\frac{1}{8}$	$22\frac{1}{2}$	$22\frac{3}{8}$	$22\frac{1}{4}$
$103\frac{1}{4}$	$22\frac{5}{8}$	$22\frac{1}{2}$	$22\frac{3}{8}$	$22\frac{1}{4}$	$22\frac{3}{8}$	$21\frac{5}{8}$
103	$22\frac{3}{8}$	$22\frac{3}{8}$	$22\frac{1}{8}$	$21\frac{5}{8}$	$21\frac{3}{8}$	$21\frac{1}{8}$
$102\frac{3}{4}$	$22\frac{1}{8}$	$21\frac{5}{8}$	$21\frac{1}{4}$	$21\frac{5}{8}$	$21\frac{1}{2}$	$21\frac{3}{8}$
$102\frac{1}{2}$	$21\frac{1}{4}$	$21\frac{5}{8}$	$21\frac{1}{2}$	$21\frac{3}{8}$	$21\frac{1}{8}$	$21\frac{1}{8}$
$102\frac{1}{4}$	$21\frac{7}{8}$	$21\frac{5}{8}$	$21\frac{1}{8}$	$21\frac{1}{8}$	$20\frac{5}{8}$	$20\frac{5}{8}$
102	$21\frac{3}{8}$	21	$20\frac{7}{8}$	$20\frac{1}{4}$	$20\frac{5}{8}$	$20\frac{1}{2}$
$101\frac{3}{4}$	$20\frac{7}{8}$	$20\frac{1}{4}$	$20\frac{0}{8}$	$20\frac{7}{8}$	$20\frac{5}{8}$	$20\frac{1}{8}$
$101\frac{1}{2}$	$20\frac{0}{8}$	$20\frac{7}{8}$	$20\frac{5}{8}$	$20\frac{3}{8}$	20	$19\frac{7}{8}$
$101\frac{1}{4}$	$20\frac{1}{4}$	$20\frac{1}{8}$	20	$19\frac{7}{8}$	$19\frac{1}{4}$	$19\frac{5}{8}$
101	20	$19\frac{1}{2}$	$19\frac{1}{8}$	$19\frac{0}{8}$	$19\frac{7}{8}$	$19\frac{5}{8}$
$100\frac{3}{4}$	$19\frac{1}{8}$	$19\frac{0}{8}$	$19\frac{7}{8}$	$19\frac{1}{4}$	$19\frac{1}{8}$	19
$100\frac{1}{2}$	$19\frac{1}{8}$	$19\frac{1}{4}$	$19\frac{1}{8}$	19	$18\frac{7}{8}$	$18\frac{1}{8}$
$100\frac{1}{4}$	$19\frac{1}{8}$	$18\frac{5}{8}$	$18\frac{1}{8}$	$18\frac{1}{8}$	$18\frac{0}{8}$	$18\frac{7}{8}$
Pary	$18\frac{1}{8}$	$18\frac{1}{8}$	$18\frac{1}{2}$	$18\frac{3}{8}$	$18\frac{1}{4}$	$18\frac{1}{8}$
$100\frac{1}{4}$	$18\frac{1}{2}$	$18\frac{3}{8}$	$18\frac{1}{4}$	$18\frac{1}{8}$	$17\frac{5}{8}$	$17\frac{1}{8}$
$100\frac{1}{2}$	$18\frac{1}{8}$	$18\frac{1}{8}$	$17\frac{5}{8}$	$17\frac{3}{8}$	$17\frac{1}{8}$	$17\frac{0}{8}$
$100\frac{3}{4}$	$17\frac{7}{8}$	$17\frac{1}{4}$	$17\frac{5}{8}$	$17\frac{1}{2}$	$17\frac{3}{8}$	$17\frac{1}{4}$
101	$17\frac{5}{8}$	$17\frac{1}{2}$	$17\frac{3}{8}$	$17\frac{1}{8}$	$17\frac{1}{8}$	$16\frac{5}{8}$
$101\frac{1}{4}$	$17\frac{5}{8}$	$17\frac{1}{8}$	$17\frac{1}{8}$	$16\frac{5}{8}$	$16\frac{1}{8}$	$16\frac{1}{8}$
$101\frac{1}{2}$	17	$16\frac{7}{8}$	$16\frac{1}{4}$	$16\frac{5}{8}$	$16\frac{1}{2}$	$16\frac{3}{8}$
$101\frac{3}{4}$	$16\frac{3}{4}$	$16\frac{1}{4}$	$16\frac{1}{2}$	$16\frac{1}{8}$	$16\frac{1}{4}$	$16\frac{0}{8}$

Louisbl. sind p. C. schlechter denn Banco.

Louisbl. p. C. sind schlechter

Dänische Cronen sind p. C. schlechter
als Banco.

Tab. 10. | 113 113 $\frac{1}{8}$ 113 $\frac{1}{4}$ 113 $\frac{3}{8}$ 113 $\frac{1}{2}$ 113 $\frac{5}{8}$

104	22 $\frac{1}{8}$	22 $\frac{2}{8}$	22 $\frac{3}{8}$	22 $\frac{4}{8}$	22 $\frac{5}{8}$	22 $\frac{6}{8}$
103 $\frac{3}{4}$	22 $\frac{7}{8}$	22 $\frac{5}{8}$	22 $\frac{1}{8}$	22	21 $\frac{7}{8}$	21 $\frac{1}{4}$
103 $\frac{1}{2}$	22 $\frac{1}{8}$	22	21 $\frac{7}{8}$	21 $\frac{3}{4}$	21 $\frac{1}{8}$	21 $\frac{7}{8}$
103 $\frac{1}{4}$	21 $\frac{1}{8}$	21 $\frac{1}{8}$	21 $\frac{1}{8}$	21 $\frac{1}{8}$	21 $\frac{1}{8}$	21 $\frac{1}{8}$
103	21 $\frac{1}{2}$	21 $\frac{1}{8}$	21 $\frac{1}{4}$	21 $\frac{1}{8}$	21	20 $\frac{7}{8}$
102 $\frac{3}{4}$	21 $\frac{1}{4}$	21 $\frac{1}{8}$	21	20 $\frac{1}{8}$	20 $\frac{1}{8}$	20 $\frac{2}{8}$
102 $\frac{1}{2}$	20 $\frac{1}{8}$	20 $\frac{1}{8}$	20 $\frac{1}{8}$	20 $\frac{1}{8}$	20 $\frac{1}{8}$	20 $\frac{1}{4}$
102 $\frac{1}{4}$	20 $\frac{5}{8}$	20 $\frac{1}{2}$	20 $\frac{1}{8}$	20 $\frac{1}{4}$	20 $\frac{1}{8}$	20
102	20 $\frac{3}{8}$	20 $\frac{1}{4}$	20 $\frac{1}{8}$	19 $\frac{5}{8}$	19 $\frac{1}{2}$	19 $\frac{1}{2}$
101 $\frac{3}{4}$	20 $\frac{1}{8}$	19 $\frac{5}{8}$	19 $\frac{1}{2}$	19 $\frac{1}{8}$	19 $\frac{1}{2}$	19 $\frac{1}{8}$
101 $\frac{1}{2}$	19 $\frac{3}{4}$	19 $\frac{5}{8}$	19 $\frac{1}{2}$	19 $\frac{3}{8}$	19 $\frac{1}{4}$	19 $\frac{1}{8}$
101 $\frac{1}{4}$	19 $\frac{1}{2}$	19 $\frac{1}{8}$	19 $\frac{1}{8}$	19 $\frac{1}{8}$	18 $\frac{5}{8}$	18 $\frac{1}{2}$
101	19 $\frac{1}{8}$	19 $\frac{1}{8}$	18 $\frac{5}{8}$	18 $\frac{1}{4}$	18 $\frac{1}{8}$	18 $\frac{1}{2}$
100 $\frac{3}{4}$	18 $\frac{7}{8}$	18 $\frac{3}{4}$	18 $\frac{1}{8}$	18 $\frac{1}{2}$	18 $\frac{3}{8}$	18 $\frac{1}{4}$
100 $\frac{1}{2}$	18 $\frac{2}{8}$	18 $\frac{7}{8}$	18 $\frac{5}{8}$	18 $\frac{1}{8}$	18 $\frac{1}{8}$	17 $\frac{5}{8}$
100 $\frac{1}{4}$	18 $\frac{1}{8}$	18 $\frac{1}{8}$	18	17 $\frac{7}{8}$	17 $\frac{3}{4}$	17 $\frac{5}{8}$
Pary	18	17 $\frac{7}{8}$	17 $\frac{3}{4}$	17 $\frac{1}{8}$	17 $\frac{1}{2}$	17 $\frac{1}{8}$
100 $\frac{1}{4}$	17 $\frac{1}{8}$	17 $\frac{1}{8}$	17 $\frac{7}{8}$	17 $\frac{5}{8}$	17 $\frac{1}{8}$	17 $\frac{1}{8}$
100 $\frac{1}{2}$	17 $\frac{7}{8}$	17 $\frac{1}{4}$	17 $\frac{1}{8}$	17	16 $\frac{7}{8}$	16 $\frac{3}{4}$
100 $\frac{3}{4}$	17 $\frac{1}{8}$	17	16 $\frac{7}{8}$	16 $\frac{3}{4}$	16 $\frac{5}{8}$	16 $\frac{1}{2}$
101	16 $\frac{1}{8}$	16 $\frac{1}{8}$	16 $\frac{2}{8}$	16 $\frac{3}{8}$	16 $\frac{1}{8}$	16 $\frac{3}{8}$
101 $\frac{1}{4}$	16 $\frac{2}{8}$	16 $\frac{7}{8}$	16 $\frac{1}{4}$	16 $\frac{1}{8}$	16	15 $\frac{7}{8}$
101 $\frac{1}{2}$	16 $\frac{1}{4}$	16 $\frac{1}{8}$	16	15 $\frac{7}{8}$	15 $\frac{3}{4}$	15 $\frac{5}{8}$
101 $\frac{3}{4}$	15 $\frac{5}{8}$	15 $\frac{1}{8}$	15 $\frac{1}{8}$	15 $\frac{2}{8}$	15 $\frac{7}{8}$	15 $\frac{5}{8}$

3 4

Louisbl. sind p. C. schlechter denn Banco

Louisbl. sind besser.

Dänische Cronen sind p. C. schlechter
als Banco.

Tab. 10 | 113 $\frac{3}{4}$ 113 $\frac{7}{8}$ 114 114 $\frac{1}{4}$ 114 $\frac{1}{2}$ 114 $\frac{3}{4}$

104	21 $\frac{7}{8}$	21 $\frac{1}{4}$	21 $\frac{5}{8}$	21 $\frac{1}{2}$	21 $\frac{3}{8}$	21 $\frac{1}{4}$
103 $\frac{3}{4}$	21 $\frac{5}{8}$	21 $\frac{1}{2}$	21 $\frac{3}{8}$	21 $\frac{1}{3}$	21 $\frac{1}{6}$	20 $\frac{5}{6}$
103 $\frac{1}{2}$	21 $\frac{1}{6}$	21 $\frac{1}{3}$	21 $\frac{1}{3}$	20 $\frac{1}{3}$	20 $\frac{1}{6}$	20 $\frac{5}{6}$
103 $\frac{1}{4}$	21	20 $\frac{7}{8}$	20 $\frac{1}{4}$	20 $\frac{5}{8}$	20 $\frac{1}{2}$	20 $\frac{3}{8}$
103	20 $\frac{3}{4}$	20 $\frac{5}{8}$	20 $\frac{1}{2}$	20 $\frac{1}{3}$	20 $\frac{1}{6}$	20 $\frac{1}{3}$
102 $\frac{3}{4}$	20 $\frac{1}{3}$	20 $\frac{5}{6}$	20 $\frac{1}{3}$	20 $\frac{1}{6}$	19 $\frac{1}{6}$	19 $\frac{1}{3}$
102 $\frac{1}{2}$	20 $\frac{1}{4}$	20	19 $\frac{7}{8}$	19 $\frac{3}{4}$	19 $\frac{5}{8}$	19 $\frac{1}{2}$
102 $\frac{1}{4}$	19 $\frac{7}{8}$	19 $\frac{3}{4}$	19 $\frac{2}{3}$	19 $\frac{1}{2}$	19 $\frac{1}{3}$	19 $\frac{1}{6}$
102	19 $\frac{2}{3}$	19 $\frac{1}{2}$	19 $\frac{1}{3}$	19 $\frac{1}{6}$	19 $\frac{1}{6}$	18 $\frac{5}{6}$
101 $\frac{3}{4}$	19 $\frac{1}{4}$	19 $\frac{1}{8}$	19	18 $\frac{7}{8}$	18 $\frac{3}{4}$	18 $\frac{5}{8}$
101 $\frac{1}{2}$	19	18 $\frac{7}{8}$	18 $\frac{2}{3}$	18 $\frac{2}{3}$	18 $\frac{1}{2}$	18 $\frac{1}{3}$
101 $\frac{1}{4}$	18 $\frac{1}{2}$	18 $\frac{2}{3}$	18 $\frac{1}{2}$	18 $\frac{1}{3}$	18 $\frac{1}{6}$	18 $\frac{1}{6}$
101	18 $\frac{3}{8}$	18 $\frac{1}{4}$	18 $\frac{1}{8}$	18	17 $\frac{7}{8}$	17 $\frac{3}{4}$
100 $\frac{3}{4}$	18 $\frac{1}{8}$	17 $\frac{5}{6}$	17 $\frac{1}{2}$	17 $\frac{1}{3}$	17 $\frac{1}{6}$	17 $\frac{1}{6}$
100 $\frac{1}{2}$	17 $\frac{1}{2}$	17 $\frac{1}{3}$	17 $\frac{1}{3}$	17 $\frac{1}{6}$	17 $\frac{1}{6}$	17 $\frac{1}{6}$
100 $\frac{1}{4}$	17 $\frac{1}{2}$	17 $\frac{1}{4}$	17 $\frac{1}{4}$	17 $\frac{1}{8}$	17	16 $\frac{7}{8}$
Pary	17 $\frac{1}{3}$	17 $\frac{1}{6}$	16 $\frac{1}{2}$	16 $\frac{1}{3}$	16 $\frac{1}{6}$	16 $\frac{1}{6}$
100 $\frac{1}{4}$	16 $\frac{1}{3}$	16 $\frac{1}{6}$	16 $\frac{1}{6}$	16 $\frac{1}{6}$	16 $\frac{1}{6}$	16 $\frac{1}{6}$
100 $\frac{1}{2}$	16 $\frac{5}{8}$	16 $\frac{1}{2}$	16 $\frac{3}{8}$	16 $\frac{1}{4}$	16 $\frac{1}{8}$	16
100 $\frac{3}{4}$	16 $\frac{1}{3}$	16 $\frac{1}{6}$	16 $\frac{1}{6}$	15 $\frac{5}{6}$	15 $\frac{1}{2}$	15 $\frac{1}{2}$
101	16 $\frac{1}{6}$	15 $\frac{1}{2}$	15 $\frac{1}{3}$	15 $\frac{1}{6}$	15 $\frac{1}{6}$	15 $\frac{1}{6}$
101 $\frac{1}{4}$	15 $\frac{3}{4}$	15 $\frac{5}{8}$	15 $\frac{1}{2}$	15 $\frac{3}{8}$	15 $\frac{1}{4}$	15 $\frac{1}{8}$
101 $\frac{1}{2}$	15 $\frac{1}{2}$	15 $\frac{3}{8}$	15 $\frac{1}{4}$	15 $\frac{1}{8}$	15	14 $\frac{7}{8}$
101 $\frac{3}{4}$	15 $\frac{1}{6}$	15 $\frac{1}{6}$	14 $\frac{5}{6}$	14 $\frac{1}{2}$	14 $\frac{1}{6}$	14 $\frac{1}{6}$

Louisbl. sind p. C. schlechter denn Banco.

| Louisbl. sind besser.

Dänische Cronen sind p. C. schlechter
als Banco.

Tab. 10. | 114 $\frac{1}{2}$ 114 $\frac{5}{8}$ 114 $\frac{3}{4}$ 114 $\frac{7}{8}$ 115 115 $\frac{1}{2}$

Louisbl. sind p. C. schlechter dem Banco.	104	21 $\frac{1}{8}$	21	20 $\frac{1}{10}$	20 $\frac{1}{10}$	20 $\frac{1}{10}$	20 $\frac{1}{10}$
	103 $\frac{3}{4}$	20 $\frac{1}{10}$	20 $\frac{1}{10}$	20 $\frac{1}{10}$	20 $\frac{1}{10}$	20 $\frac{1}{10}$	20 $\frac{1}{10}$
	103 $\frac{1}{2}$	20 $\frac{1}{2}$	20 $\frac{3}{8}$	20 $\frac{1}{4}$	20 $\frac{1}{8}$	20	19 $\frac{7}{8}$
	103 $\frac{1}{4}$	20 $\frac{1}{4}$	20 $\frac{1}{8}$	20	19 $\frac{1}{10}$	19 $\frac{1}{10}$	19 $\frac{1}{10}$
	103	19 $\frac{1}{10}$	19 $\frac{1}{10}$	19 $\frac{1}{10}$	19 $\frac{1}{10}$	19 $\frac{1}{10}$	19 $\frac{1}{10}$
	102 $\frac{3}{4}$	19 $\frac{5}{8}$	19 $\frac{1}{2}$	19 $\frac{3}{8}$	19 $\frac{1}{4}$	19 $\frac{1}{8}$	19
	102 $\frac{1}{2}$	19 $\frac{3}{8}$	19 $\frac{1}{4}$	19 $\frac{1}{8}$	19	18 $\frac{1}{10}$	18 $\frac{1}{10}$
	102 $\frac{1}{4}$	19 $\frac{1}{10}$	18 $\frac{1}{10}$	18 $\frac{1}{10}$	18 $\frac{1}{10}$	18 $\frac{1}{10}$	18 $\frac{1}{10}$
	102	18 $\frac{3}{4}$	18 $\frac{5}{8}$	18 $\frac{1}{2}$	18 $\frac{3}{8}$	18 $\frac{1}{4}$	18 $\frac{1}{8}$
	101 $\frac{3}{4}$	18 $\frac{1}{2}$	18 $\frac{3}{8}$	18 $\frac{1}{4}$	18 $\frac{1}{8}$	18	17 $\frac{1}{10}$
	101 $\frac{1}{2}$	18 $\frac{1}{10}$	18 $\frac{1}{10}$	17 $\frac{1}{10}$	17 $\frac{1}{10}$	17 $\frac{1}{10}$	17 $\frac{1}{10}$
	101 $\frac{1}{4}$	17 $\frac{7}{8}$	17 $\frac{3}{4}$	17 $\frac{5}{8}$	17 $\frac{1}{2}$	17 $\frac{3}{8}$	17 $\frac{1}{4}$
	101	17 $\frac{5}{8}$	17 $\frac{1}{2}$	17 $\frac{3}{8}$	17 $\frac{1}{4}$	17 $\frac{1}{8}$	17
	100 $\frac{3}{4}$	17 $\frac{1}{10}$	17 $\frac{1}{10}$	17 $\frac{1}{10}$	16 $\frac{5}{10}$	16 $\frac{1}{10}$	16 $\frac{1}{10}$
	100 $\frac{1}{2}$	17	16 $\frac{7}{8}$	16 $\frac{3}{4}$	16 $\frac{5}{8}$	16 $\frac{1}{2}$	16 $\frac{3}{8}$
	100 $\frac{1}{4}$	16 $\frac{3}{4}$	16 $\frac{5}{8}$	16 $\frac{1}{2}$	16 $\frac{3}{8}$	16 $\frac{1}{4}$	16 $\frac{1}{8}$
	Pary	16 $\frac{7}{10}$	16 $\frac{5}{10}$	16 $\frac{3}{10}$	16 $\frac{1}{10}$	15 $\frac{5}{10}$	15 $\frac{3}{10}$
	100 $\frac{1}{4}$	16 $\frac{3}{10}$	16 $\frac{1}{10}$	15 $\frac{7}{10}$	15 $\frac{3}{4}$	15 $\frac{5}{10}$	15 $\frac{1}{2}$
	100 $\frac{1}{2}$	15 $\frac{7}{8}$	15 $\frac{3}{4}$	15 $\frac{5}{8}$	15 $\frac{1}{2}$	15 $\frac{3}{8}$	15 $\frac{1}{4}$
	100 $\frac{3}{4}$	15 $\frac{1}{10}$	15 $\frac{7}{10}$	15 $\frac{5}{10}$	15 $\frac{3}{10}$	15 $\frac{1}{10}$	14 $\frac{5}{10}$
	101	15 $\frac{1}{10}$	15 $\frac{1}{10}$	15 $\frac{1}{10}$	14 $\frac{5}{10}$	14 $\frac{1}{10}$	14 $\frac{1}{10}$
	101 $\frac{1}{4}$	15	14 $\frac{7}{8}$	14 $\frac{3}{4}$	14 $\frac{5}{8}$	14 $\frac{1}{2}$	14 $\frac{3}{8}$
	101 $\frac{1}{2}$	14 $\frac{3}{4}$	14 $\frac{5}{8}$	14 $\frac{1}{2}$	14 $\frac{3}{8}$	14 $\frac{1}{4}$	14 $\frac{1}{8}$
	101 $\frac{3}{4}$	14 $\frac{1}{10}$	14 $\frac{5}{10}$	14 $\frac{3}{10}$	14 $\frac{1}{10}$	13 $\frac{5}{10}$	13 $\frac{3}{10}$

SN

Louisbl. sind besser.

Dänische Cronen sind p. C. schlechter
als Banco.

Tab. 10. | 115 $\frac{1}{4}$ 115 $\frac{3}{8}$ 115 $\frac{1}{2}$ 115 $\frac{5}{8}$ 115 $\frac{3}{4}$ 115 $\frac{7}{8}$

	104	20 $\frac{5}{10}$	20 $\frac{7}{10}$	20 $\frac{1}{10}$	19 $\frac{5}{10}$	19 $\frac{1}{10}$	19 $\frac{1}{10}$
	103 $\frac{3}{4}$	20	19 $\frac{7}{8}$	19 $\frac{3}{4}$	19 $\frac{5}{8}$	19 $\frac{1}{2}$	19 $\frac{3}{8}$
	103 $\frac{1}{2}$	19 $\frac{3}{4}$	19 $\frac{5}{8}$	19 $\frac{1}{2}$	19 $\frac{3}{8}$	19 $\frac{1}{4}$	19 $\frac{1}{8}$
	103 $\frac{1}{4}$	19 $\frac{7}{10}$	19 $\frac{5}{10}$	19 $\frac{3}{10}$	19 $\frac{1}{10}$	18 $\frac{5}{10}$	18 $\frac{1}{10}$
	103	19 $\frac{7}{10}$	19 $\frac{1}{10}$	18 $\frac{7}{8}$	18 $\frac{3}{4}$	18 $\frac{5}{8}$	18 $\frac{1}{2}$
	102 $\frac{3}{4}$	18 $\frac{7}{8}$	18 $\frac{3}{4}$	18 $\frac{5}{8}$	18 $\frac{1}{2}$	18 $\frac{3}{8}$	18 $\frac{1}{4}$
	102 $\frac{1}{2}$	18 $\frac{2}{10}$	18 $\frac{7}{10}$	18 $\frac{5}{10}$	18 $\frac{3}{10}$	18 $\frac{1}{10}$	17 $\frac{5}{10}$
	102 $\frac{1}{4}$	18 $\frac{5}{10}$	18 $\frac{7}{10}$	18 $\frac{1}{10}$	17 $\frac{5}{10}$	17 $\frac{3}{10}$	17 $\frac{5}{10}$
	102	18	17 $\frac{7}{8}$	17 $\frac{3}{4}$	17 $\frac{5}{8}$	17 $\frac{1}{2}$	17 $\frac{3}{8}$
	101 $\frac{3}{4}$	17 $\frac{1}{10}$	17 $\frac{1}{10}$	17 $\frac{7}{10}$	17 $\frac{5}{10}$	17 $\frac{3}{10}$	17 $\frac{1}{10}$
	101 $\frac{1}{2}$	17 $\frac{7}{10}$	17 $\frac{5}{10}$	17 $\frac{3}{10}$	17 $\frac{1}{10}$	16 $\frac{5}{10}$	16 $\frac{3}{10}$
	101 $\frac{1}{4}$	17 $\frac{1}{8}$	17	16 $\frac{7}{8}$	16 $\frac{3}{4}$	16 $\frac{5}{8}$	16 $\frac{1}{2}$
	101	16 $\frac{7}{8}$	16 $\frac{3}{4}$	16 $\frac{5}{8}$	16 $\frac{7}{10}$	16 $\frac{5}{10}$	16 $\frac{3}{10}$
	100 $\frac{3}{4}$	16 $\frac{7}{10}$	16 $\frac{7}{10}$	16 $\frac{5}{10}$	16 $\frac{3}{10}$	16 $\frac{1}{10}$	15 $\frac{5}{10}$
	100 $\frac{1}{2}$	16 $\frac{1}{4}$	16 $\frac{1}{8}$	16	15 $\frac{7}{8}$	15 $\frac{3}{4}$	15 $\frac{5}{8}$
	100 $\frac{1}{4}$	16	15 $\frac{7}{8}$	15 $\frac{3}{4}$	15 $\frac{5}{8}$	15 $\frac{1}{2}$	15 $\frac{3}{8}$
	Pary	15 $\frac{1}{10}$	15 $\frac{1}{10}$	15 $\frac{7}{10}$	15 $\frac{5}{10}$	15 $\frac{3}{10}$	15 $\frac{1}{10}$
	100 $\frac{1}{4}$	15 $\frac{7}{8}$	15 $\frac{3}{4}$	15 $\frac{1}{8}$	15	14 $\frac{7}{8}$	14 $\frac{3}{4}$
	100 $\frac{1}{2}$	15 $\frac{1}{8}$	15	14 $\frac{7}{8}$	14 $\frac{3}{4}$	14 $\frac{5}{8}$	14 $\frac{1}{2}$
	100 $\frac{3}{4}$	14 $\frac{1}{10}$	14 $\frac{1}{10}$	14 $\frac{7}{10}$	14 $\frac{7}{10}$	14 $\frac{5}{10}$	14 $\frac{3}{10}$
	101	14 $\frac{1}{10}$	14 $\frac{7}{10}$	14 $\frac{5}{10}$	14 $\frac{1}{10}$	14 $\frac{7}{10}$	13 $\frac{1}{10}$
	101 $\frac{1}{4}$	14 $\frac{1}{4}$	14 $\frac{1}{8}$	14	13 $\frac{7}{8}$	13 $\frac{3}{4}$	13 $\frac{5}{8}$
	191 $\frac{1}{2}$	14	13 $\frac{7}{8}$	13 $\frac{3}{4}$	13 $\frac{5}{8}$	13 $\frac{1}{2}$	13 $\frac{3}{8}$
	101 $\frac{3}{4}$	13 $\frac{1}{10}$	13 $\frac{1}{10}$	13 $\frac{7}{10}$	13 $\frac{5}{10}$	13 $\frac{3}{10}$	13 $\frac{1}{10}$

Louisbl. sind p. C. schlechter als Banco.

Louisbl. sind besser.

Instruccion der 11ten TABELLE.

S. 45.

In dieser Tabelle stehen die Courfen der Dänischen Cronen gegen Banco pro Cento, und zwar zur Linken in der ersten Feldung, von 10 bis $15\frac{1}{4}$ pro Cento, und obenan in einer Transversal-Columne, findet man die feinen und neue $\frac{1}{2}$ tel. Item 2 Sgr. Stücke von 25 bis 36 pro Cento gegen Banco.

S. 46.

Wenn also die Dänische Cronen wie auch die feinen und neuen $\frac{1}{2}$ tel, item 2 Sgr. Stücke gegen Banco-Geld pro Cent gegeben werden; So findet man in dieser Tabelle so gleich ohne Rechnen wie viel pro Cent alsdann die Cronen besser denn feine und neue $\frac{1}{2}$ tel; der Proceß hievon ist unnothig mit einem Exempel zu erklären, indem solcher nicht anders, als bey allen vorhergehenden ist; Absonderlich aber beziehet man sich alhier nochmals auf alles dasjenige, was in der vorigen Instruccion erinnert worden, nemlich, warum die Cronen zur Linken nur in ganze, halbe und vier Theilgen genommen, denn wenn man zum Exempel gefunden daß die Cronen (à $13\frac{1}{4}$ pro Cento gegen Banco

K 2

gerecht

gerechnet) um $15\frac{1}{2}$ pro Cento besser denn neue $\frac{1}{2}$ tel
 (à $30\frac{1}{2}$ pro Cent gegen Banco) So kan man gar
 leicht aus dem Kopffe sagen, wie viel pro Cent
 dieselben besser denn $\frac{1}{2}$ tel, als dito Cronen an statt
 $13\frac{1}{4}$ à $13\frac{1}{8}$ pro Cent verwechselt werden, nemlich
 um $15\frac{1}{2}$ pro Cent.

[Faint, mirrored text from the reverse side of the page, likely bleed-through or a ghost image.]

Dänische

Tabl
 110
 110
 110
 111
 111
 111
 111
 111
 112
 112
 112
 112
 112
 113
 113
 113
 114
 114
 114
 114
 115
 115
 115

Seine $\frac{2}{7}$ tel sind p. C. schlechter
als Banco.

Tab. II | 125 125 $\frac{1}{8}$ 125 $\frac{1}{4}$ 125 $\frac{3}{8}$ 125 $\frac{1}{2}$ 125 $\frac{5}{8}$

Dänische Kronen sind p. C. schlechter als Banco.

110	13 $\frac{5}{8}$	13 $\frac{3}{4}$	13 $\frac{7}{8}$	14	14 $\frac{1}{8}$	14 $\frac{3}{8}$
110 $\frac{1}{4}$	13 $\frac{3}{8}$	13 $\frac{1}{2}$	13 $\frac{5}{8}$	13 $\frac{3}{4}$	13 $\frac{1}{2}$	13 $\frac{5}{8}$
110 $\frac{1}{2}$	13 $\frac{1}{8}$	13 $\frac{1}{4}$	13 $\frac{3}{8}$	13 $\frac{1}{2}$	13 $\frac{3}{8}$	13 $\frac{1}{2}$
110 $\frac{3}{4}$	12 $\frac{7}{8}$	13	13 $\frac{1}{8}$	13 $\frac{3}{8}$	13 $\frac{5}{8}$	13 $\frac{7}{8}$
111	12 $\frac{5}{8}$	12 $\frac{3}{4}$	12 $\frac{1}{2}$	12 $\frac{1}{2}$	13 $\frac{1}{8}$	13 $\frac{1}{8}$
111 $\frac{1}{4}$	12 $\frac{3}{8}$	12 $\frac{1}{2}$	12 $\frac{1}{2}$	12 $\frac{1}{2}$	12 $\frac{1}{2}$	12 $\frac{1}{2}$
111 $\frac{1}{2}$	12 $\frac{1}{8}$	12 $\frac{1}{4}$	12 $\frac{1}{8}$	12 $\frac{1}{8}$	12 $\frac{1}{8}$	12 $\frac{1}{8}$
111 $\frac{3}{4}$	11 $\frac{7}{8}$	11 $\frac{5}{8}$	12 $\frac{1}{8}$	12 $\frac{1}{8}$	12 $\frac{1}{8}$	12 $\frac{1}{8}$
112	11 $\frac{5}{8}$	11 $\frac{3}{4}$	11 $\frac{1}{2}$	11 $\frac{1}{2}$	12 $\frac{1}{8}$	12 $\frac{1}{8}$
112 $\frac{1}{4}$	11 $\frac{3}{8}$	11 $\frac{1}{2}$	11 $\frac{1}{8}$	11 $\frac{1}{8}$	11 $\frac{1}{8}$	11 $\frac{1}{8}$
112 $\frac{1}{2}$	11 $\frac{1}{8}$	11 $\frac{1}{4}$	11 $\frac{1}{8}$	11 $\frac{1}{8}$	11 $\frac{1}{8}$	11 $\frac{1}{8}$
112 $\frac{3}{4}$	10 $\frac{7}{8}$	11	11 $\frac{1}{8}$	11 $\frac{1}{8}$	11 $\frac{1}{8}$	11 $\frac{1}{8}$
113	10 $\frac{5}{8}$	10 $\frac{3}{4}$	10 $\frac{1}{2}$	10 $\frac{1}{2}$	11 $\frac{1}{8}$	11 $\frac{1}{8}$
113 $\frac{1}{4}$	10 $\frac{3}{8}$	10 $\frac{1}{2}$	10 $\frac{1}{8}$	10 $\frac{1}{8}$	10 $\frac{1}{8}$	10 $\frac{1}{8}$
113 $\frac{1}{2}$	10 $\frac{1}{8}$	10 $\frac{1}{4}$	10 $\frac{1}{8}$	10 $\frac{1}{8}$	10 $\frac{1}{8}$	10 $\frac{1}{8}$
113 $\frac{3}{4}$	9 $\frac{7}{8}$	10	10 $\frac{1}{8}$	10 $\frac{1}{4}$	10 $\frac{1}{8}$	10 $\frac{1}{8}$
114	9 $\frac{5}{8}$	9 $\frac{3}{4}$	9 $\frac{7}{8}$	10	10 $\frac{1}{8}$	10 $\frac{1}{8}$
114 $\frac{1}{4}$	9 $\frac{1}{2}$	9 $\frac{1}{2}$	9 $\frac{1}{8}$	9 $\frac{3}{4}$	9 $\frac{7}{8}$	9 $\frac{5}{8}$
114 $\frac{1}{2}$	9 $\frac{1}{8}$	9 $\frac{1}{4}$	9 $\frac{1}{8}$	9 $\frac{1}{2}$	9 $\frac{1}{8}$	9 $\frac{1}{8}$
114 $\frac{3}{4}$	8 $\frac{7}{8}$	9 $\frac{1}{8}$	9 $\frac{1}{8}$	9 $\frac{1}{4}$	9 $\frac{1}{8}$	9 $\frac{1}{2}$
115	8 $\frac{5}{8}$	8 $\frac{1}{2}$	8 $\frac{1}{2}$	9	9 $\frac{1}{8}$	9 $\frac{1}{4}$
115 $\frac{1}{4}$	8 $\frac{3}{8}$	8 $\frac{1}{4}$	8 $\frac{1}{8}$	8 $\frac{1}{2}$	8 $\frac{7}{8}$	9
115 $\frac{1}{2}$	8 $\frac{1}{8}$	8 $\frac{1}{8}$	8 $\frac{1}{8}$	8 $\frac{1}{8}$	8 $\frac{1}{8}$	8 $\frac{1}{4}$
115 $\frac{3}{4}$	8	8 $\frac{1}{8}$	8 $\frac{1}{8}$	8 $\frac{1}{8}$	8 $\frac{1}{8}$	8 $\frac{1}{8}$

3

Seine $\frac{2}{7}$ tel find p. C. schlechter
als Banco.

Tab. II. | $125\frac{3}{4}$ $125\frac{7}{8}$ 126 $126\frac{1}{8}$ $126\frac{1}{4}$ $126\frac{3}{8}$

II 0	$14\frac{5}{10}$	$14\frac{7}{8}$	$14\frac{9}{10}$	$14\frac{11}{10}$	$14\frac{3}{4}$	$14\frac{7}{8}$
II $0\frac{1}{4}$	$14\frac{1}{10}$	$14\frac{3}{8}$	$14\frac{5}{10}$	$14\frac{7}{8}$	$14\frac{1}{2}$	$14\frac{5}{8}$
II $0\frac{1}{2}$	$13\frac{1}{10}$	$13\frac{3}{8}$	14	$14\frac{5}{8}$	$14\frac{3}{4}$	$14\frac{3}{8}$
II $0\frac{3}{4}$	$13\frac{5}{10}$	$13\frac{7}{8}$	$13\frac{3}{4}$	$13\frac{7}{8}$	14	$14\frac{1}{8}$
III	$13\frac{9}{10}$	$13\frac{1}{8}$	$13\frac{1}{2}$	$13\frac{5}{8}$	$13\frac{3}{4}$	$13\frac{7}{8}$
III $\frac{1}{4}$	$13\frac{5}{10}$	$13\frac{5}{8}$	$13\frac{3}{4}$	$13\frac{7}{8}$	$13\frac{1}{2}$	$13\frac{5}{8}$
III $\frac{1}{2}$	$12\frac{3}{4}$	$12\frac{7}{8}$	13	$13\frac{1}{8}$	$13\frac{1}{4}$	$13\frac{5}{8}$
III $\frac{3}{4}$	$12\frac{1}{2}$	$12\frac{5}{8}$	$12\frac{3}{4}$	$12\frac{7}{8}$	13	$13\frac{1}{8}$
II 2	$12\frac{3}{4}$	$12\frac{7}{8}$	$12\frac{1}{2}$	$12\frac{5}{8}$	$12\frac{3}{4}$	$12\frac{1}{8}$
II $2\frac{1}{4}$	12	$12\frac{1}{8}$	$12\frac{1}{4}$	$12\frac{3}{8}$	$12\frac{1}{2}$	$12\frac{5}{8}$
II $2\frac{1}{2}$	II $\frac{3}{4}$	II $\frac{7}{8}$	12	$12\frac{1}{8}$	$12\frac{1}{4}$	$12\frac{5}{8}$
II $2\frac{3}{4}$	II $\frac{1}{2}$	II $\frac{5}{8}$	II $\frac{3}{4}$	II $\frac{7}{8}$	12	$12\frac{1}{8}$
II 3	II $\frac{9}{10}$	II $\frac{3}{8}$	II $\frac{1}{2}$	II $\frac{5}{8}$	II $\frac{3}{4}$	II $\frac{7}{8}$
II $3\frac{1}{4}$	II $\frac{5}{10}$	II $\frac{1}{8}$	II $\frac{1}{4}$	II $\frac{3}{8}$	II $\frac{1}{2}$	II $\frac{5}{8}$
II $3\frac{1}{2}$	IO $\frac{1}{10}$	IO $\frac{7}{8}$	11	II $\frac{1}{8}$	II $\frac{1}{4}$	II $\frac{3}{8}$
II $3\frac{3}{4}$	IO $\frac{5}{10}$	IO $\frac{3}{8}$	IO $\frac{3}{4}$	IO $\frac{7}{8}$	11	II $\frac{1}{8}$
II 4	IO $\frac{9}{10}$	IO $\frac{7}{10}$	IO $\frac{1}{2}$	IO $\frac{5}{8}$	IO $\frac{3}{4}$	IO $\frac{7}{8}$
II $4\frac{1}{4}$	IO $\frac{5}{10}$	IO $\frac{3}{10}$	IO $\frac{9}{10}$	IO $\frac{5}{8}$	IO $\frac{1}{2}$	IO $\frac{5}{8}$
II $4\frac{1}{2}$	9 $\frac{1}{10}$	9 $\frac{1}{10}$	IO $\frac{1}{10}$	IO $\frac{1}{8}$	IO $\frac{1}{4}$	IO $\frac{1}{8}$
II $4\frac{3}{4}$	9 $\frac{5}{10}$	9 $\frac{1}{10}$	9 $\frac{1}{10}$	9 $\frac{1}{10}$	10	IO $\frac{1}{8}$
II 5	9 $\frac{9}{10}$	9 $\frac{7}{10}$	9 $\frac{9}{10}$	9 $\frac{11}{10}$	9 $\frac{3}{10}$	9 $\frac{7}{8}$
II $5\frac{1}{4}$	9 $\frac{5}{10}$	9 $\frac{1}{4}$	9 $\frac{5}{10}$	9 $\frac{7}{10}$	9 $\frac{9}{10}$	9 $\frac{5}{8}$
II $5\frac{1}{2}$	8 $\frac{9}{10}$	9	9 $\frac{1}{10}$	9 $\frac{3}{10}$	9 $\frac{5}{10}$	9 $\frac{9}{10}$
II $5\frac{3}{4}$	8 $\frac{5}{10}$	8 $\frac{3}{4}$	8 $\frac{1}{10}$	8 $\frac{5}{10}$	9 $\frac{1}{10}$	9 $\frac{3}{10}$

Dänische Cronen find p. C. schlechter denn Banco.

Dänische Cronen find p. C. schlechter als Banco.

Seine 3tel sind p. C. schlechter
als Banco.

Tab. IO. | $127\frac{1}{4}$ $127\frac{3}{8}$ $127\frac{1}{2}$ $127\frac{5}{8}$ $127\frac{3}{4}$ $127\frac{7}{8}$

110	$15\frac{1}{8}$	$15\frac{1}{8}$	$15\frac{1}{8}$	16	$16\frac{1}{8}$	$16\frac{1}{4}$
$110\frac{1}{4}$	$15\frac{7}{8}$	$15\frac{7}{8}$	$15\frac{5}{8}$	$15\frac{3}{4}$	$15\frac{7}{8}$	16
$110\frac{1}{2}$	$15\frac{5}{8}$	$15\frac{1}{4}$	$15\frac{3}{8}$	$15\frac{1}{2}$	$15\frac{5}{8}$	$15\frac{3}{4}$
$110\frac{3}{4}$	$14\frac{7}{8}$	15	$15\frac{1}{8}$	$15\frac{1}{4}$	$15\frac{3}{8}$	$15\frac{7}{8}$
111	$14\frac{5}{8}$	$14\frac{3}{4}$	$14\frac{7}{8}$	15	$15\frac{1}{8}$	$15\frac{3}{8}$
$111\frac{1}{4}$	$14\frac{3}{8}$	$14\frac{1}{2}$	$14\frac{5}{8}$	$14\frac{3}{4}$	$14\frac{1}{2}$	$14\frac{5}{8}$
$111\frac{1}{2}$	$14\frac{1}{8}$	$14\frac{1}{4}$	$14\frac{1}{8}$	$14\frac{7}{8}$	$14\frac{5}{8}$	$14\frac{1}{2}$
$111\frac{3}{4}$	$13\frac{7}{8}$	14	$14\frac{1}{8}$	$14\frac{3}{8}$	$14\frac{1}{2}$	$14\frac{7}{8}$
112	$13\frac{5}{8}$	$13\frac{3}{4}$	$13\frac{7}{8}$	$13\frac{5}{8}$	$14\frac{1}{8}$	$14\frac{3}{8}$
$112\frac{1}{4}$	$13\frac{3}{8}$	$13\frac{1}{2}$	$13\frac{1}{8}$	$13\frac{5}{8}$	$13\frac{7}{8}$	$13\frac{5}{8}$
$112\frac{1}{2}$	$13\frac{1}{8}$	$13\frac{1}{4}$	$13\frac{5}{8}$	$13\frac{3}{4}$	$13\frac{5}{8}$	$13\frac{1}{2}$
$112\frac{3}{4}$	$12\frac{7}{8}$	13	$13\frac{1}{8}$	$13\frac{3}{8}$	$13\frac{1}{2}$	$13\frac{7}{8}$
113	$12\frac{5}{8}$	$12\frac{3}{4}$	$12\frac{7}{8}$	$12\frac{5}{8}$	$13\frac{1}{8}$	$13\frac{1}{8}$
$113\frac{1}{4}$	$12\frac{3}{8}$	$12\frac{1}{2}$	$12\frac{1}{8}$	$12\frac{5}{8}$	$12\frac{7}{8}$	$12\frac{5}{8}$
$113\frac{1}{2}$	$12\frac{1}{8}$	$12\frac{1}{4}$	$12\frac{5}{8}$	$12\frac{3}{8}$	$12\frac{1}{2}$	$12\frac{1}{8}$
$113\frac{3}{4}$	$11\frac{7}{8}$	12	$12\frac{1}{8}$	$12\frac{3}{8}$	$12\frac{5}{8}$	$12\frac{7}{8}$
114	$11\frac{5}{8}$	$11\frac{3}{4}$	$11\frac{7}{8}$	$11\frac{5}{8}$	$12\frac{1}{8}$	$12\frac{3}{8}$
$114\frac{1}{4}$	$11\frac{3}{8}$	$11\frac{1}{2}$	$11\frac{1}{8}$	$11\frac{5}{8}$	$11\frac{7}{8}$	$11\frac{5}{8}$
$114\frac{1}{2}$	$11\frac{1}{8}$	$11\frac{1}{4}$	$11\frac{1}{8}$	$11\frac{3}{8}$	$11\frac{5}{8}$	$11\frac{7}{8}$
$114\frac{3}{4}$	$10\frac{7}{8}$	11	$11\frac{1}{8}$	$11\frac{1}{4}$	$11\frac{3}{8}$	$11\frac{7}{8}$
115	$10\frac{5}{8}$	$10\frac{3}{4}$	$10\frac{7}{8}$	11	$11\frac{1}{8}$	$11\frac{3}{8}$
$115\frac{1}{4}$	$10\frac{3}{8}$	$10\frac{1}{2}$	$10\frac{5}{8}$	$10\frac{3}{4}$	$10\frac{7}{8}$	$10\frac{5}{8}$
$115\frac{1}{2}$	$10\frac{1}{8}$	$10\frac{1}{4}$	$10\frac{3}{8}$	$10\frac{1}{2}$	$10\frac{5}{8}$	$10\frac{3}{4}$
$115\frac{3}{4}$	$9\frac{7}{8}$	$10\frac{1}{8}$	$10\frac{1}{8}$	$10\frac{1}{4}$	$10\frac{3}{8}$	$10\frac{1}{2}$

Dänische Cronen sind p. C. schlechter als Banco.

Dänische Cronen sind p. C. schlechter als Banco.

Seine $\frac{2}{3}$ tel sind p. C. schlechter
als Banco.

Tab. II. | 128 $128\frac{1}{8}$ $128\frac{1}{4}$ $128\frac{3}{8}$ $128\frac{1}{2}$ $128\frac{5}{8}$

110	$16\frac{3}{8}$	$16\frac{1}{2}$	$16\frac{2}{10}$	$16\frac{11}{16}$	$16\frac{13}{16}$	$16\frac{15}{16}$
$110\frac{1}{4}$	$16\frac{1}{8}$	$16\frac{3}{10}$	$16\frac{4}{10}$	$16\frac{7}{10}$	$16\frac{9}{10}$	$16\frac{11}{10}$
$110\frac{1}{2}$	$15\frac{13}{16}$	$15\frac{5}{8}$	$16\frac{1}{10}$	$16\frac{3}{10}$	$16\frac{5}{10}$	$16\frac{7}{10}$
$110\frac{3}{4}$	$15\frac{2}{10}$	$15\frac{1}{10}$	$15\frac{13}{16}$	$15\frac{11}{16}$	16	$16\frac{1}{8}$
111	$15\frac{7}{10}$	$15\frac{7}{10}$	$15\frac{9}{10}$	$15\frac{8}{10}$	$15\frac{3}{4}$	$15\frac{7}{8}$
$111\frac{1}{4}$	$15\frac{1}{10}$	$15\frac{3}{10}$	$15\frac{1}{4}$	$15\frac{7}{8}$	$15\frac{1}{2}$	$15\frac{5}{8}$
$111\frac{1}{2}$	$14\frac{13}{10}$	$14\frac{5}{10}$	15	$15\frac{1}{8}$	$15\frac{1}{4}$	$15\frac{3}{8}$
$111\frac{3}{4}$	$14\frac{2}{10}$	$14\frac{5}{8}$	$14\frac{3}{4}$	$14\frac{7}{8}$	15	$15\frac{1}{8}$
112	$14\frac{5}{10}$	$14\frac{7}{8}$	$14\frac{1}{2}$	$14\frac{5}{8}$	$14\frac{3}{4}$	$14\frac{7}{8}$
$112\frac{1}{4}$	14	$14\frac{1}{8}$	$14\frac{1}{4}$	$14\frac{3}{8}$	$14\frac{1}{2}$	$14\frac{2}{10}$
$112\frac{1}{2}$	$13\frac{3}{4}$	$13\frac{7}{8}$	14	$14\frac{1}{8}$	$14\frac{1}{4}$	$14\frac{5}{10}$
$112\frac{3}{4}$	$13\frac{1}{2}$	$13\frac{5}{8}$	$13\frac{3}{4}$	$13\frac{7}{8}$	14	$14\frac{1}{10}$
113	$13\frac{1}{4}$	$13\frac{3}{8}$	$13\frac{1}{2}$	$13\frac{5}{8}$	$13\frac{1}{10}$	$13\frac{1}{10}$
$113\frac{1}{4}$	13	$13\frac{1}{8}$	$13\frac{1}{4}$	$13\frac{3}{8}$	$13\frac{7}{10}$	$13\frac{9}{10}$
$113\frac{1}{2}$	$12\frac{3}{4}$	$12\frac{7}{8}$	13	$13\frac{1}{8}$	$13\frac{3}{10}$	$13\frac{5}{10}$
$113\frac{3}{4}$	$12\frac{1}{2}$	$12\frac{5}{8}$	$12\frac{3}{4}$	$12\frac{7}{8}$	$12\frac{11}{10}$	$13\frac{1}{10}$
114	$12\frac{1}{4}$	$12\frac{3}{8}$	$12\frac{1}{2}$	$12\frac{5}{8}$	$12\frac{3}{4}$	$12\frac{11}{10}$
$114\frac{1}{4}$	$12\frac{1}{10}$	$12\frac{1}{8}$	$12\frac{1}{4}$	$12\frac{3}{8}$	$12\frac{1}{2}$	$12\frac{2}{10}$
$114\frac{1}{2}$	$11\frac{1}{10}$	$11\frac{7}{10}$	12	$12\frac{1}{8}$	$12\frac{1}{4}$	$12\frac{3}{10}$
$114\frac{3}{4}$	$11\frac{2}{10}$	$11\frac{5}{10}$	$11\frac{3}{4}$	$11\frac{7}{8}$	12	$12\frac{1}{10}$
115	$11\frac{7}{10}$	$11\frac{7}{10}$	$11\frac{1}{2}$	$11\frac{5}{8}$	$11\frac{3}{4}$	$11\frac{7}{8}$
$115\frac{1}{4}$	$11\frac{1}{10}$	$11\frac{3}{10}$	$11\frac{1}{4}$	$11\frac{3}{8}$	$11\frac{1}{2}$	$11\frac{5}{8}$
$115\frac{1}{2}$	$10\frac{1}{10}$	$10\frac{1}{10}$	$11\frac{1}{10}$	$11\frac{1}{8}$	$11\frac{1}{4}$	$11\frac{3}{8}$
$115\frac{3}{4}$	$10\frac{2}{10}$	$10\frac{1}{10}$	$10\frac{1}{10}$	$10\frac{1}{8}$	11	$11\frac{1}{8}$

Dänische Cronen sind p. C. schlechter als Banco.

g

Seine und neue $\frac{2}{7}$ tel sind p. C. schlechter
als Banco.

Tab. II. | $128\frac{3}{4}$ $128\frac{7}{8}$ 129 $129\frac{1}{8}$ $129\frac{1}{4}$ $129\frac{5}{8}$

II0	$17\frac{1}{8}$	$17\frac{3}{8}$	$17\frac{1}{4}$	$17\frac{3}{8}$	$17\frac{1}{2}$	$17\frac{5}{8}$
II0 $\frac{1}{4}$	$16\frac{3}{4}$	$16\frac{7}{8}$	17	$17\frac{1}{8}$	$17\frac{1}{4}$	$17\frac{3}{8}$
II0 $\frac{1}{2}$	$16\frac{1}{2}$	$16\frac{5}{8}$	$16\frac{3}{4}$	$16\frac{7}{8}$	$16\frac{1}{2}$	$17\frac{1}{8}$
II0 $\frac{3}{4}$	$16\frac{1}{4}$	$16\frac{3}{8}$	$16\frac{1}{2}$	$16\frac{5}{8}$	$16\frac{1}{4}$	$16\frac{3}{8}$
III	16	$16\frac{1}{8}$	$16\frac{1}{8}$	$16\frac{1}{8}$	$16\frac{1}{8}$	$16\frac{1}{8}$
III $\frac{1}{4}$	$15\frac{3}{4}$	$15\frac{7}{8}$	$15\frac{1}{2}$	$16\frac{1}{8}$	$16\frac{1}{8}$	$16\frac{1}{8}$
III $\frac{1}{2}$	$15\frac{1}{2}$	$15\frac{5}{8}$	$15\frac{1}{2}$	$15\frac{1}{2}$	$15\frac{1}{2}$	$16\frac{1}{8}$
III $\frac{3}{4}$	$15\frac{1}{4}$	$15\frac{1}{8}$	$15\frac{1}{8}$	$15\frac{1}{8}$	$15\frac{1}{8}$	$15\frac{3}{4}$
II2	$14\frac{1}{8}$	$15\frac{1}{8}$	$15\frac{1}{8}$	$15\frac{1}{8}$	$15\frac{1}{8}$	$15\frac{1}{2}$
II2 $\frac{1}{4}$	$14\frac{1}{8}$	$14\frac{3}{8}$	$14\frac{1}{2}$	$15\frac{1}{8}$	$15\frac{1}{8}$	$15\frac{1}{4}$
II2 $\frac{1}{2}$	$14\frac{1}{8}$	$14\frac{1}{8}$	$14\frac{1}{8}$	$14\frac{3}{4}$	$14\frac{7}{8}$	15
II2 $\frac{3}{4}$	$14\frac{1}{8}$	$14\frac{5}{8}$	$14\frac{7}{8}$	$14\frac{1}{2}$	$14\frac{5}{8}$	$14\frac{3}{4}$
II3	$13\frac{5}{8}$	$14\frac{1}{8}$	$14\frac{1}{8}$	$14\frac{1}{4}$	$14\frac{1}{4}$	$14\frac{1}{2}$
II3 $\frac{1}{4}$	$13\frac{1}{8}$	$13\frac{3}{8}$	$13\frac{5}{8}$	14	$14\frac{1}{8}$	$14\frac{1}{4}$
II3 $\frac{1}{2}$	$13\frac{1}{8}$	$13\frac{1}{8}$	$13\frac{1}{8}$	$13\frac{3}{4}$	$13\frac{7}{8}$	14
II3 $\frac{3}{4}$	$13\frac{1}{8}$	$13\frac{5}{8}$	$13\frac{3}{8}$	$13\frac{1}{2}$	$13\frac{5}{8}$	$13\frac{3}{4}$
II4	$12\frac{1}{8}$	$13\frac{1}{8}$	$13\frac{1}{8}$	$13\frac{1}{4}$	$13\frac{3}{8}$	$13\frac{1}{2}$
II4 $\frac{1}{4}$	$12\frac{1}{8}$	$12\frac{3}{8}$	$12\frac{5}{8}$	13	$13\frac{1}{8}$	$13\frac{1}{4}$
II4 $\frac{1}{2}$	$12\frac{1}{8}$	$12\frac{1}{8}$	$12\frac{1}{8}$	$12\frac{1}{4}$	$12\frac{3}{8}$	13
II4 $\frac{3}{4}$	$12\frac{1}{8}$	$12\frac{5}{8}$	$12\frac{7}{8}$	$12\frac{1}{2}$	$12\frac{5}{8}$	$12\frac{3}{4}$
II5	$11\frac{1}{8}$	$12\frac{1}{8}$	$12\frac{1}{8}$	$12\frac{1}{8}$	$12\frac{1}{8}$	$12\frac{1}{2}$
II5 $\frac{1}{4}$	$11\frac{1}{8}$	$11\frac{1}{8}$	$11\frac{1}{8}$	$12\frac{1}{8}$	$12\frac{1}{8}$	$12\frac{1}{4}$
II5 $\frac{1}{2}$	$11\frac{1}{2}$	$11\frac{1}{8}$	$11\frac{1}{8}$	$11\frac{1}{8}$	$11\frac{1}{8}$	12
II5 $\frac{3}{4}$	$11\frac{1}{4}$	$11\frac{5}{8}$	$11\frac{7}{8}$	$11\frac{3}{4}$	$11\frac{5}{8}$	$11\frac{3}{4}$

Dänische Kronen sind p. C. schlechter als Banco.

Seine und Neue $\frac{2}{7}$ tel sind p. C. schlechter als Banco.

Tab. II. | 129 $\frac{1}{2}$ 129 $\frac{5}{8}$ 129 $\frac{3}{4}$ 129 $\frac{7}{8}$ 130 130 $\frac{1}{8}$

Dänische Kronen sind p. C. schlechter denn Banco.

110	17 $\frac{3}{4}$	17 $\frac{1}{2}$	17 $\frac{5}{8}$	18 $\frac{1}{8}$	18 $\frac{3}{8}$	18 $\frac{1}{2}$
110 $\frac{1}{4}$	17 $\frac{7}{8}$	17 $\frac{2}{8}$	17 $\frac{1}{8}$	17 $\frac{3}{8}$	17 $\frac{1}{2}$	18
110 $\frac{1}{2}$	17 $\frac{7}{8}$	17 $\frac{5}{8}$	17 $\frac{3}{4}$	17 $\frac{1}{2}$	17 $\frac{5}{8}$	17 $\frac{3}{4}$
110 $\frac{3}{4}$	16 $\frac{1}{8}$	17 $\frac{1}{8}$	17 $\frac{5}{8}$	17 $\frac{1}{4}$	17 $\frac{3}{8}$	17 $\frac{1}{2}$
111	16 $\frac{1}{8}$	16 $\frac{3}{4}$	16 $\frac{7}{8}$	17	17 $\frac{1}{8}$	17 $\frac{1}{4}$
111 $\frac{1}{4}$	16 $\frac{3}{8}$	16 $\frac{5}{2}$	16 $\frac{5}{8}$	16 $\frac{3}{4}$	16 $\frac{7}{8}$	16 $\frac{1}{2}$
111 $\frac{1}{2}$	16 $\frac{1}{8}$	16 $\frac{3}{4}$	16 $\frac{3}{8}$	16 $\frac{1}{2}$	16 $\frac{1}{8}$	16 $\frac{1}{8}$
111 $\frac{3}{4}$	15 $\frac{7}{8}$	16	16 $\frac{1}{8}$	16 $\frac{1}{4}$	16 $\frac{5}{8}$	16 $\frac{7}{8}$
112	15 $\frac{5}{8}$	15 $\frac{3}{4}$	15 $\frac{7}{8}$	15 $\frac{1}{2}$	16 $\frac{1}{8}$	16 $\frac{1}{8}$
112 $\frac{1}{4}$	15 $\frac{3}{8}$	15 $\frac{1}{2}$	15 $\frac{1}{8}$	15 $\frac{1}{8}$	15 $\frac{3}{8}$	15 $\frac{5}{8}$
112 $\frac{1}{2}$	15 $\frac{1}{8}$	15 $\frac{1}{4}$	15 $\frac{5}{8}$	15 $\frac{7}{8}$	15 $\frac{1}{2}$	15 $\frac{5}{8}$
112 $\frac{3}{4}$	14 $\frac{7}{8}$	14 $\frac{1}{2}$	15 $\frac{1}{8}$	15 $\frac{3}{8}$	15 $\frac{5}{8}$	15 $\frac{7}{8}$
113	14 $\frac{5}{8}$	14 $\frac{1}{8}$	14 $\frac{3}{8}$	14 $\frac{1}{2}$	15 $\frac{1}{8}$	15 $\frac{1}{8}$
113 $\frac{1}{4}$	14 $\frac{3}{8}$	14 $\frac{7}{8}$	14 $\frac{1}{8}$	14 $\frac{1}{8}$	14 $\frac{3}{8}$	14 $\frac{7}{8}$
113 $\frac{1}{2}$	14 $\frac{1}{8}$	14 $\frac{3}{8}$	14 $\frac{5}{8}$	14 $\frac{7}{8}$	14 $\frac{1}{2}$	14 $\frac{5}{8}$
113 $\frac{3}{4}$	13 $\frac{1}{8}$	13 $\frac{1}{8}$	14 $\frac{1}{8}$	14 $\frac{3}{8}$	14 $\frac{5}{8}$	14 $\frac{7}{8}$
114	13 $\frac{5}{8}$	13 $\frac{1}{8}$	13 $\frac{1}{8}$	13 $\frac{1}{8}$	14 $\frac{1}{8}$	14 $\frac{1}{8}$
114 $\frac{1}{4}$	13 $\frac{3}{8}$	13 $\frac{7}{8}$	13 $\frac{1}{8}$	13 $\frac{1}{8}$	13 $\frac{1}{8}$	13 $\frac{7}{8}$
114 $\frac{1}{2}$	13 $\frac{1}{8}$	13 $\frac{3}{8}$	13 $\frac{5}{8}$	13 $\frac{7}{8}$	13 $\frac{1}{2}$	13 $\frac{5}{8}$
114 $\frac{3}{4}$	12 $\frac{7}{8}$	12 $\frac{1}{8}$	13 $\frac{1}{8}$	13 $\frac{3}{8}$	13 $\frac{5}{8}$	13 $\frac{7}{8}$
115	12 $\frac{5}{8}$	12 $\frac{1}{4}$	12 $\frac{1}{8}$	12 $\frac{1}{8}$	13 $\frac{1}{8}$	13 $\frac{1}{8}$
115 $\frac{1}{4}$	12 $\frac{3}{8}$	12 $\frac{1}{2}$	12 $\frac{1}{8}$	12 $\frac{1}{8}$	12 $\frac{3}{8}$	12 $\frac{5}{8}$
115 $\frac{1}{2}$	12 $\frac{1}{8}$	12 $\frac{1}{4}$	12 $\frac{1}{8}$	12 $\frac{1}{8}$	12 $\frac{1}{8}$	12 $\frac{1}{8}$
115 $\frac{3}{4}$	11 $\frac{7}{8}$	12	12 $\frac{1}{8}$	12 $\frac{3}{8}$	12 $\frac{5}{8}$	12 $\frac{7}{8}$

£ 2

Neue 3tel sind p. C. schlechter
als Banco.

Tab. II. | $130\frac{1}{4}$ $130\frac{1}{8}$ $130\frac{1}{2}$ $130\frac{5}{8}$ $130\frac{3}{4}$ $130\frac{7}{8}$

Dänische Cronen sind p. C. schlechter als Banco.

110	$18\frac{7}{8}$	$18\frac{1}{2}$	$18\frac{5}{8}$	$18\frac{3}{4}$	$18\frac{7}{8}$	19
$110\frac{1}{4}$	$18\frac{1}{8}$	$18\frac{1}{4}$	$18\frac{3}{8}$	$18\frac{1}{2}$	$18\frac{5}{8}$	$18\frac{11}{16}$
$110\frac{1}{2}$	$17\frac{7}{8}$	18	$18\frac{1}{8}$	$18\frac{1}{4}$	$18\frac{5}{8}$	$18\frac{7}{8}$
$110\frac{3}{4}$	$17\frac{5}{8}$	$17\frac{3}{4}$	$17\frac{11}{16}$	$17\frac{15}{16}$	$18\frac{1}{16}$	$18\frac{1}{8}$
111	$17\frac{5}{16}$	$17\frac{7}{16}$	$17\frac{9}{16}$	$17\frac{11}{16}$	$17\frac{13}{16}$	$17\frac{7}{8}$
$111\frac{1}{4}$	$17\frac{1}{16}$	$17\frac{3}{16}$	$17\frac{5}{16}$	$17\frac{7}{16}$	$17\frac{1}{2}$	$17\frac{5}{8}$
$111\frac{1}{2}$	$16\frac{11}{16}$	$16\frac{15}{16}$	$17\frac{1}{16}$	$17\frac{1}{8}$	$17\frac{1}{4}$	$17\frac{3}{8}$
$111\frac{3}{4}$	$16\frac{9}{16}$	$16\frac{13}{16}$	$16\frac{3}{4}$	$16\frac{7}{8}$	17	$17\frac{1}{8}$
112	$16\frac{5}{16}$	$16\frac{3}{8}$	$16\frac{1}{2}$	$16\frac{5}{8}$	$16\frac{3}{4}$	$16\frac{7}{8}$
$112\frac{1}{4}$	$16\frac{1}{16}$	$16\frac{1}{8}$	$16\frac{1}{4}$	$16\frac{1}{8}$	$16\frac{1}{2}$	$16\frac{9}{16}$
$112\frac{1}{2}$	$15\frac{3}{4}$	$15\frac{7}{8}$	16	$16\frac{1}{8}$	$16\frac{1}{4}$	$16\frac{5}{16}$
$112\frac{3}{4}$	$15\frac{1}{2}$	$15\frac{5}{8}$	$15\frac{3}{4}$	$15\frac{7}{8}$	$15\frac{15}{16}$	$16\frac{1}{16}$
113	$15\frac{1}{4}$	$15\frac{3}{8}$	$15\frac{1}{2}$	$15\frac{5}{8}$	$15\frac{11}{16}$	$15\frac{13}{16}$
$113\frac{1}{4}$	15	$15\frac{1}{8}$	$15\frac{1}{4}$	$15\frac{3}{8}$	$15\frac{7}{16}$	$15\frac{9}{16}$
$113\frac{1}{2}$	$14\frac{3}{4}$	$14\frac{7}{8}$	15	$15\frac{1}{16}$	$15\frac{1}{8}$	$15\frac{5}{16}$
$113\frac{3}{4}$	$14\frac{1}{2}$	$14\frac{5}{8}$	$14\frac{3}{4}$	$14\frac{11}{16}$	$14\frac{15}{16}$	$15\frac{1}{16}$
114	$14\frac{1}{4}$	$14\frac{3}{8}$	$14\frac{1}{2}$	$14\frac{9}{16}$	$14\frac{13}{16}$	$14\frac{15}{16}$
$114\frac{1}{4}$	14	$14\frac{1}{8}$	$14\frac{1}{4}$	$14\frac{5}{16}$	$14\frac{9}{16}$	$14\frac{13}{16}$
$114\frac{1}{2}$	$13\frac{3}{4}$	$13\frac{7}{8}$	14	$14\frac{1}{16}$	$14\frac{1}{8}$	$14\frac{5}{16}$
$114\frac{3}{4}$	$13\frac{1}{2}$	$13\frac{5}{8}$	$13\frac{3}{4}$	$13\frac{11}{16}$	$13\frac{15}{16}$	$14\frac{1}{16}$
115	$13\frac{1}{4}$	$13\frac{3}{8}$	$13\frac{1}{2}$	$13\frac{9}{16}$	$13\frac{13}{16}$	$13\frac{15}{16}$
$115\frac{1}{4}$	13	$13\frac{1}{8}$	$13\frac{1}{4}$	$13\frac{5}{16}$	$13\frac{9}{16}$	$13\frac{13}{16}$
$115\frac{1}{2}$	$12\frac{3}{4}$	$12\frac{7}{8}$	13	$13\frac{1}{8}$	$13\frac{1}{4}$	$13\frac{5}{8}$
$115\frac{3}{4}$	$12\frac{1}{2}$	$12\frac{5}{8}$	$12\frac{3}{4}$	$12\frac{7}{8}$	13	$13\frac{1}{8}$

Neue $\frac{2}{7}$ tel sind p. C. schlechter als Banco-

Tab. II. | 131 131 $\frac{1}{8}$ 131 $\frac{1}{4}$ 131 $\frac{3}{8}$ 131 $\frac{1}{2}$ 131 $\frac{5}{8}$

Dänische Kronen sind p. C. schlechter denn Banco.

110	19 $\frac{1}{10}$	19 $\frac{3}{10}$	19 $\frac{5}{10}$	19 $\frac{7}{10}$	19 $\frac{9}{10}$	19 $\frac{11}{10}$
110 $\frac{1}{4}$	18 $\frac{1}{10}$	18 $\frac{1}{5}$	19 $\frac{1}{10}$	19 $\frac{3}{10}$	19 $\frac{1}{4}$	19 $\frac{3}{8}$
110 $\frac{1}{2}$	18 $\frac{2}{10}$	18 $\frac{1}{5}$	18 $\frac{3}{4}$	18 $\frac{7}{8}$	19	19 $\frac{1}{8}$
110 $\frac{3}{4}$	18 $\frac{5}{10}$	18 $\frac{3}{8}$	18 $\frac{1}{2}$	18 $\frac{5}{8}$	18 $\frac{3}{4}$	18 $\frac{7}{8}$
111	18	18 $\frac{1}{8}$	18 $\frac{1}{4}$	18 $\frac{3}{8}$	18 $\frac{1}{2}$	18 $\frac{5}{8}$
111 $\frac{1}{4}$	17 $\frac{3}{4}$	17 $\frac{7}{8}$	18	18 $\frac{1}{10}$	18 $\frac{3}{10}$	18 $\frac{5}{10}$
111 $\frac{1}{2}$	17 $\frac{1}{2}$	17 $\frac{5}{8}$	17 $\frac{1}{10}$	17 $\frac{3}{10}$	17 $\frac{5}{10}$	18 $\frac{1}{10}$
111 $\frac{3}{4}$	17 $\frac{1}{4}$	17 $\frac{5}{10}$	17 $\frac{7}{10}$	17 $\frac{9}{10}$	17 $\frac{1}{10}$	17 $\frac{3}{10}$
112	16 $\frac{1}{10}$	17 $\frac{1}{10}$	17 $\frac{3}{10}$	17 $\frac{5}{10}$	17 $\frac{7}{10}$	17 $\frac{9}{10}$
112 $\frac{1}{4}$	16 $\frac{1}{10}$	16 $\frac{3}{10}$	16 $\frac{5}{10}$	17 $\frac{1}{10}$	17 $\frac{3}{10}$	17 $\frac{1}{4}$
112 $\frac{1}{2}$	16 $\frac{2}{10}$	16 $\frac{4}{10}$	16 $\frac{6}{10}$	16 $\frac{3}{4}$	16 $\frac{7}{8}$	17
112 $\frac{3}{4}$	16 $\frac{3}{10}$	16 $\frac{5}{10}$	16 $\frac{7}{10}$	16 $\frac{1}{2}$	16 $\frac{5}{8}$	16 $\frac{3}{4}$
113	15 $\frac{1}{10}$	16 $\frac{1}{10}$	16 $\frac{1}{8}$	16 $\frac{1}{4}$	16 $\frac{3}{8}$	16 $\frac{1}{2}$
113 $\frac{1}{4}$	15 $\frac{1}{10}$	15 $\frac{3}{10}$	15 $\frac{7}{8}$	16	16 $\frac{1}{8}$	16 $\frac{1}{4}$
113 $\frac{1}{2}$	15 $\frac{2}{10}$	15 $\frac{1}{2}$	15 $\frac{5}{8}$	15 $\frac{3}{4}$	15 $\frac{7}{8}$	16
113 $\frac{3}{4}$	15 $\frac{3}{10}$	15 $\frac{1}{4}$	15 $\frac{3}{8}$	15 $\frac{1}{2}$	15 $\frac{5}{8}$	15 $\frac{1}{10}$
114	14 $\frac{1}{10}$	15	15 $\frac{1}{8}$	15 $\frac{1}{4}$	15 $\frac{3}{8}$	15 $\frac{7}{10}$
114 $\frac{1}{4}$	14 $\frac{1}{10}$	14 $\frac{1}{4}$	14 $\frac{3}{8}$	15	15 $\frac{1}{8}$	15 $\frac{3}{10}$
114 $\frac{1}{2}$	14 $\frac{2}{10}$	14 $\frac{1}{2}$	14 $\frac{5}{8}$	14 $\frac{3}{4}$	14 $\frac{7}{8}$	14 $\frac{1}{10}$
114 $\frac{3}{4}$	14 $\frac{3}{10}$	14 $\frac{3}{4}$	14 $\frac{3}{8}$	14 $\frac{1}{2}$	14 $\frac{5}{8}$	14 $\frac{1}{10}$
115	13 $\frac{1}{10}$	14	14 $\frac{1}{8}$	14 $\frac{1}{4}$	14 $\frac{3}{8}$	14 $\frac{7}{10}$
115 $\frac{1}{4}$	13 $\frac{1}{10}$	13 $\frac{3}{4}$	13 $\frac{7}{8}$	14	14 $\frac{1}{8}$	14 $\frac{1}{10}$
115 $\frac{1}{2}$	13 $\frac{2}{10}$	13 $\frac{1}{2}$	13 $\frac{5}{8}$	13 $\frac{3}{4}$	13 $\frac{7}{8}$	13 $\frac{1}{10}$
115 $\frac{3}{4}$	13 $\frac{3}{10}$	13 $\frac{5}{10}$	13 $\frac{3}{8}$	13 $\frac{1}{2}$	13 $\frac{5}{8}$	13 $\frac{1}{10}$

3

Neue 3tel sind p. C. schlechter
als Banco.

Tab. II. | $131\frac{1}{4}$ $131\frac{1}{8}$ 132 $132\frac{1}{8}$ $132\frac{1}{4}$ $132\frac{1}{2}$

Dänische Kronen sind p. C. schlechter denn Banco.

110	$19\frac{1}{4}$	$19\frac{7}{8}$	20	$20\frac{1}{8}$	$20\frac{1}{4}$	$20\frac{5}{8}$
$110\frac{1}{4}$	$19\frac{1}{2}$	$19\frac{5}{8}$	$19\frac{1}{4}$	$19\frac{1}{10}$	$19\frac{1}{10}$	$20\frac{1}{10}$
$110\frac{1}{2}$	$19\frac{1}{4}$	$19\frac{3}{8}$	$19\frac{7}{10}$	$19\frac{2}{10}$	$19\frac{1}{10}$	$19\frac{1}{10}$
$110\frac{3}{4}$	$18\frac{1}{10}$	$19\frac{1}{10}$	$19\frac{1}{10}$	$19\frac{1}{10}$	$19\frac{1}{10}$	$19\frac{1}{2}$
111	$18\frac{1}{10}$	$18\frac{1}{10}$	$18\frac{1}{10}$	$19\frac{1}{10}$	$19\frac{1}{8}$	$19\frac{1}{4}$
$111\frac{1}{4}$	$18\frac{7}{10}$	$18\frac{1}{10}$	$18\frac{5}{8}$	$18\frac{1}{4}$	$18\frac{7}{8}$	19
$111\frac{1}{2}$	$18\frac{1}{10}$	$18\frac{1}{4}$	$18\frac{3}{8}$	$18\frac{1}{2}$	$18\frac{5}{8}$	$18\frac{3}{4}$
$111\frac{3}{4}$	$17\frac{7}{8}$	18	$18\frac{1}{8}$	$18\frac{1}{4}$	$18\frac{3}{8}$	$18\frac{1}{2}$
112	$17\frac{5}{8}$	$17\frac{1}{4}$	$17\frac{7}{8}$	$17\frac{1}{10}$	$18\frac{1}{10}$	$18\frac{1}{10}$
$112\frac{1}{4}$	$17\frac{3}{8}$	$17\frac{1}{2}$	$17\frac{5}{8}$	$17\frac{1}{10}$	$17\frac{1}{10}$	$17\frac{1}{10}$
$112\frac{1}{2}$	$17\frac{1}{8}$	$17\frac{1}{4}$	$17\frac{1}{10}$	$17\frac{1}{10}$	$17\frac{1}{10}$	$17\frac{1}{10}$
$112\frac{3}{4}$	$16\frac{7}{8}$	$16\frac{1}{10}$	$17\frac{1}{10}$	$17\frac{1}{10}$	$17\frac{1}{10}$	$17\frac{1}{8}$
113	$16\frac{1}{10}$	$16\frac{1}{10}$	$16\frac{1}{10}$	$16\frac{1}{10}$	$17\frac{1}{10}$	$17\frac{1}{8}$
$113\frac{1}{4}$	$16\frac{5}{10}$	$16\frac{1}{10}$	$16\frac{1}{10}$	$16\frac{1}{10}$	$16\frac{1}{4}$	$16\frac{7}{8}$
$113\frac{1}{2}$	$16\frac{1}{10}$	$16\frac{1}{10}$	$16\frac{1}{10}$	$16\frac{1}{10}$	$16\frac{1}{2}$	$16\frac{5}{8}$
$113\frac{3}{4}$	$15\frac{1}{10}$	$15\frac{1}{10}$	$16\frac{1}{10}$	$16\frac{1}{10}$	$16\frac{1}{4}$	$16\frac{3}{8}$
114	$15\frac{1}{10}$	$15\frac{1}{10}$	$15\frac{1}{10}$	$15\frac{7}{8}$	16	$16\frac{1}{8}$
$114\frac{1}{4}$	$15\frac{1}{10}$	$15\frac{7}{10}$	$15\frac{1}{10}$	$15\frac{5}{8}$	$15\frac{3}{4}$	$15\frac{7}{8}$
$114\frac{1}{2}$	$15\frac{1}{10}$	$15\frac{1}{10}$	$15\frac{1}{10}$	$15\frac{7}{8}$	$15\frac{1}{2}$	$15\frac{5}{8}$
$114\frac{3}{4}$	$14\frac{7}{10}$	$14\frac{1}{10}$	$15\frac{1}{10}$	$15\frac{1}{8}$	$15\frac{1}{4}$	$15\frac{3}{8}$
115	$14\frac{1}{10}$	$14\frac{1}{10}$	$14\frac{1}{10}$	$14\frac{7}{8}$	15	$15\frac{1}{8}$
$115\frac{1}{4}$	$14\frac{1}{10}$	$14\frac{7}{10}$	$14\frac{1}{10}$	$14\frac{5}{8}$	$14\frac{3}{4}$	$14\frac{7}{8}$
$115\frac{1}{2}$	$14\frac{1}{10}$	$14\frac{1}{10}$	$14\frac{1}{10}$	$14\frac{1}{8}$	$14\frac{1}{2}$	$14\frac{5}{8}$
$115\frac{3}{4}$	$13\frac{1}{10}$	$13\frac{1}{10}$	$14\frac{1}{10}$	$14\frac{1}{8}$	$14\frac{1}{4}$	$14\frac{1}{8}$

Neue $\frac{2}{3}$ tel sind p. C. schlechter
als Banco.

Tab. II. | $132\frac{1}{2}$ $132\frac{5}{8}$ $132\frac{3}{4}$ $132\frac{7}{8}$ 133 $133\frac{1}{8}$

Dänische Kronen sind p. C. schlechter denn Banco.

II0	$20\frac{7}{8}$	$20\frac{9}{16}$	$20\frac{11}{16}$	$20\frac{13}{16}$	$20\frac{15}{16}$	21
II0 $\frac{1}{4}$	$20\frac{7}{8}$	$20\frac{7}{8}$	$20\frac{7}{8}$	$20\frac{1}{2}$	$20\frac{5}{8}$	$20\frac{3}{4}$
II0 $\frac{1}{2}$	$19\frac{11}{16}$	20	$20\frac{1}{8}$	$20\frac{1}{4}$	$20\frac{3}{8}$	$20\frac{1}{2}$
II0 $\frac{3}{4}$	$19\frac{5}{8}$	$19\frac{3}{4}$	$19\frac{7}{8}$	20	$20\frac{1}{8}$	$20\frac{1}{8}$
III	$19\frac{5}{8}$	$19\frac{1}{2}$	$19\frac{5}{8}$	$19\frac{11}{16}$	$19\frac{13}{16}$	$19\frac{15}{16}$
III $\frac{1}{4}$	$19\frac{5}{8}$	$19\frac{3}{8}$	$19\frac{5}{8}$	$19\frac{7}{8}$	$19\frac{9}{8}$	$19\frac{11}{8}$
III $\frac{1}{2}$	$18\frac{11}{16}$	$18\frac{11}{16}$	$19\frac{1}{16}$	$19\frac{3}{16}$	$19\frac{5}{16}$	$19\frac{7}{16}$
III $\frac{3}{4}$	$18\frac{11}{16}$	$18\frac{11}{16}$	$18\frac{11}{16}$	$18\frac{7}{8}$	19	$19\frac{1}{8}$
II2	$18\frac{11}{16}$	$18\frac{7}{8}$	$18\frac{1}{2}$	$18\frac{5}{8}$	$18\frac{3}{4}$	$18\frac{7}{8}$
II2 $\frac{1}{4}$	$18\frac{11}{16}$	$18\frac{5}{8}$	$18\frac{1}{4}$	$18\frac{3}{8}$	$18\frac{1}{2}$	$18\frac{5}{8}$
II2 $\frac{1}{2}$	$17\frac{3}{4}$	$17\frac{7}{8}$	18	$18\frac{1}{8}$	$18\frac{1}{4}$	$18\frac{5}{8}$
II2 $\frac{3}{4}$	$17\frac{1}{2}$	$17\frac{5}{8}$	$17\frac{3}{4}$	$17\frac{7}{8}$	$17\frac{15}{16}$	$18\frac{1}{16}$
II3	$17\frac{1}{4}$	$17\frac{1}{8}$	$17\frac{1}{2}$	$17\frac{9}{16}$	$17\frac{11}{16}$	$17\frac{13}{16}$
II3 $\frac{1}{4}$	17	$17\frac{1}{8}$	$17\frac{3}{8}$	$17\frac{5}{8}$	$17\frac{7}{8}$	$17\frac{9}{8}$
II3 $\frac{1}{2}$	$16\frac{3}{4}$	$16\frac{7}{8}$	$16\frac{11}{16}$	$17\frac{1}{16}$	$17\frac{3}{16}$	$17\frac{5}{16}$
II3 $\frac{3}{4}$	$16\frac{1}{2}$	$16\frac{9}{16}$	$16\frac{11}{16}$	$16\frac{13}{16}$	$16\frac{15}{16}$	$17\frac{1}{16}$
II4	$16\frac{1}{4}$	$16\frac{5}{8}$	$16\frac{7}{8}$	$16\frac{9}{8}$	$16\frac{11}{8}$	$16\frac{3}{4}$
II4 $\frac{1}{4}$	16	$16\frac{1}{8}$	$16\frac{3}{8}$	$16\frac{5}{8}$	$16\frac{7}{8}$	$16\frac{1}{2}$
II4 $\frac{1}{2}$	$15\frac{3}{4}$	$15\frac{11}{16}$	$15\frac{13}{16}$	$16\frac{1}{16}$	$16\frac{3}{16}$	$16\frac{5}{16}$
II4 $\frac{3}{4}$	$15\frac{7}{8}$	$15\frac{9}{8}$	$15\frac{11}{8}$	$15\frac{13}{8}$	$15\frac{15}{8}$	16
II5	$15\frac{7}{8}$	$15\frac{5}{8}$	$15\frac{3}{8}$	$15\frac{1}{8}$	$15\frac{1}{8}$	$15\frac{3}{4}$
II5 $\frac{1}{4}$	$14\frac{11}{16}$	$15\frac{1}{16}$	$15\frac{3}{16}$	$15\frac{5}{16}$	$15\frac{7}{16}$	$15\frac{1}{2}$
II5 $\frac{1}{2}$	$14\frac{11}{16}$	$14\frac{11}{16}$	$14\frac{11}{16}$	$15\frac{1}{16}$	$15\frac{1}{8}$	$15\frac{1}{4}$
II5 $\frac{3}{4}$	$14\frac{1}{2}$	$14\frac{9}{16}$	$14\frac{11}{16}$	$14\frac{13}{16}$	$14\frac{15}{16}$	15

Neue $\frac{2}{7}$ tel sind p. C. schlechter
als Banco.

Tab. II. | $133\frac{1}{4}$ $133\frac{3}{8}$ $133\frac{1}{2}$ $133\frac{5}{8}$ $133\frac{3}{4}$ $133\frac{7}{8}$

Dänische Kronen sind p. C. schlechter als Banco.

110	$21\frac{1}{8}$	$21\frac{1}{4}$	$21\frac{3}{8}$	$21\frac{1}{2}$	$21\frac{2}{5}$	$21\frac{1}{10}$
110 $\frac{1}{4}$	$20\frac{7}{8}$	21	$21\frac{1}{10}$	$21\frac{3}{10}$	$21\frac{5}{10}$	$21\frac{7}{10}$
110 $\frac{1}{2}$	$20\frac{2}{10}$	$20\frac{11}{10}$	$20\frac{13}{10}$	$20\frac{15}{10}$	$21\frac{1}{10}$	$21\frac{1}{8}$
110 $\frac{3}{4}$	$20\frac{5}{10}$	$20\frac{7}{10}$	$20\frac{9}{10}$	$20\frac{11}{10}$	$20\frac{3}{4}$	$20\frac{7}{8}$
111	$20\frac{1}{10}$	$20\frac{3}{10}$	$20\frac{1}{4}$	$20\frac{3}{8}$	$20\frac{1}{2}$	$20\frac{5}{8}$
111 $\frac{1}{4}$	$19\frac{3}{4}$	$19\frac{7}{8}$	20	$20\frac{1}{8}$	$20\frac{1}{4}$	$20\frac{5}{10}$
111 $\frac{1}{2}$	$19\frac{1}{2}$	$19\frac{5}{8}$	$19\frac{3}{4}$	$19\frac{13}{10}$	$19\frac{15}{10}$	$20\frac{1}{10}$
111 $\frac{3}{4}$	$19\frac{1}{4}$	$19\frac{3}{8}$	$19\frac{7}{10}$	$19\frac{9}{10}$	$19\frac{11}{10}$	$19\frac{13}{10}$
112	19	$19\frac{1}{10}$	$19\frac{3}{10}$	$19\frac{5}{10}$	$19\frac{7}{10}$	$19\frac{9}{10}$
112 $\frac{1}{4}$	$18\frac{11}{10}$	$18\frac{13}{10}$	$18\frac{15}{10}$	$19\frac{1}{10}$	$19\frac{1}{8}$	$19\frac{1}{4}$
112 $\frac{1}{2}$	$18\frac{7}{10}$	$18\frac{9}{10}$	$18\frac{11}{10}$	$18\frac{3}{4}$	$18\frac{7}{8}$	19
112 $\frac{3}{4}$	$18\frac{3}{10}$	$18\frac{5}{10}$	$18\frac{7}{8}$	$18\frac{1}{2}$	$18\frac{5}{8}$	$18\frac{3}{4}$
113	$17\frac{15}{10}$	18	$18\frac{1}{8}$	$18\frac{1}{4}$	$18\frac{3}{8}$	$18\frac{1}{2}$
113 $\frac{1}{4}$	$17\frac{11}{10}$	$17\frac{3}{4}$	$17\frac{7}{8}$	18	$18\frac{1}{8}$	$18\frac{3}{10}$
113 $\frac{1}{2}$	$17\frac{7}{8}$	$17\frac{1}{2}$	$17\frac{5}{8}$	$17\frac{3}{4}$	$17\frac{13}{10}$	$17\frac{15}{10}$
113 $\frac{3}{4}$	$17\frac{1}{8}$	$17\frac{1}{4}$	$17\frac{1}{8}$	$17\frac{1}{2}$	$17\frac{2}{10}$	$17\frac{11}{10}$
114	$16\frac{7}{8}$	17	$17\frac{1}{8}$	$17\frac{3}{10}$	$17\frac{5}{10}$	$17\frac{7}{10}$
114 $\frac{1}{4}$	$16\frac{3}{8}$	$16\frac{3}{4}$	$16\frac{7}{8}$	$16\frac{15}{10}$	$17\frac{1}{10}$	$17\frac{3}{10}$
114 $\frac{1}{2}$	$16\frac{3}{10}$	$16\frac{1}{2}$	$16\frac{9}{10}$	$16\frac{11}{10}$	$16\frac{13}{10}$	$16\frac{15}{10}$
114 $\frac{3}{4}$	$16\frac{1}{10}$	$16\frac{1}{4}$	$16\frac{3}{10}$	$16\frac{5}{10}$	$16\frac{7}{10}$	$16\frac{9}{10}$
115	$15\frac{7}{8}$	16	$16\frac{1}{10}$	$16\frac{3}{10}$	$16\frac{5}{10}$	$16\frac{7}{10}$
115 $\frac{1}{4}$	$15\frac{5}{8}$	$15\frac{3}{4}$	$15\frac{11}{10}$	$15\frac{13}{10}$	$16\frac{1}{10}$	$16\frac{3}{10}$
115 $\frac{1}{2}$	$15\frac{3}{8}$	$15\frac{1}{2}$	$15\frac{9}{10}$	$15\frac{11}{10}$	$15\frac{13}{10}$	$15\frac{15}{10}$
115 $\frac{3}{4}$	$15\frac{1}{8}$	$15\frac{1}{4}$	$15\frac{5}{10}$	$15\frac{7}{10}$	$15\frac{9}{10}$	$15\frac{11}{10}$

Neue 3tel sind p. C. schlechter
als Banco.

Tab. II. | 134 134 $\frac{1}{8}$ 134 $\frac{1}{4}$ 134 $\frac{3}{8}$ 134 $\frac{1}{2}$ 134 $\frac{5}{8}$

Dänische Kronen sind p. C. schlechter als Banco.

110	21 $\frac{1}{8}$	21 $\frac{1}{8}$	22 $\frac{1}{8}$	22 $\frac{1}{8}$	22 $\frac{1}{4}$	22 $\frac{1}{8}$
110 $\frac{1}{4}$	21 $\frac{1}{8}$	21 $\frac{1}{8}$	21 $\frac{1}{4}$	21 $\frac{1}{8}$	22	22 $\frac{1}{8}$
110 $\frac{1}{2}$	21 $\frac{1}{4}$	21 $\frac{1}{8}$	21 $\frac{1}{2}$	21 $\frac{1}{8}$	21 $\frac{1}{4}$	21 $\frac{1}{8}$
110 $\frac{3}{4}$	21	21 $\frac{1}{8}$	21 $\frac{1}{4}$	21 $\frac{1}{8}$	21 $\frac{1}{8}$	21 $\frac{1}{8}$
111	20 $\frac{3}{4}$	20 $\frac{1}{8}$	20 $\frac{1}{8}$	21 $\frac{1}{8}$	21 $\frac{1}{8}$	21 $\frac{1}{8}$
111 $\frac{1}{4}$	20 $\frac{3}{8}$	20 $\frac{1}{8}$	20 $\frac{1}{8}$	20 $\frac{1}{8}$	20 $\frac{7}{8}$	21
111 $\frac{1}{2}$	20 $\frac{1}{8}$	20 $\frac{1}{8}$	20 $\frac{1}{8}$	20 $\frac{1}{2}$	20 $\frac{5}{8}$	20 $\frac{3}{4}$
111 $\frac{3}{4}$	19 $\frac{5}{8}$	20	20 $\frac{1}{8}$	20 $\frac{1}{4}$	20 $\frac{3}{8}$	20 $\frac{1}{2}$
112	19 $\frac{5}{8}$	19 $\frac{3}{4}$	19 $\frac{7}{8}$	20	20 $\frac{1}{8}$	20 $\frac{1}{8}$
112 $\frac{1}{4}$	19 $\frac{3}{8}$	19 $\frac{1}{2}$	19 $\frac{5}{8}$	19 $\frac{1}{8}$	19 $\frac{1}{8}$	19 $\frac{1}{8}$
112 $\frac{1}{2}$	19 $\frac{1}{8}$	19 $\frac{1}{4}$	19 $\frac{1}{8}$	19 $\frac{1}{8}$	19 $\frac{1}{8}$	19 $\frac{1}{8}$
112 $\frac{3}{4}$	18 $\frac{7}{8}$	18 $\frac{1}{8}$	19 $\frac{1}{8}$	19 $\frac{1}{8}$	19 $\frac{1}{8}$	19 $\frac{1}{8}$
113	18 $\frac{1}{8}$	18 $\frac{1}{8}$	18 $\frac{1}{8}$	18 $\frac{1}{8}$	19	19 $\frac{1}{8}$
113 $\frac{1}{4}$	18 $\frac{1}{8}$	18 $\frac{1}{8}$	18 $\frac{1}{8}$	18 $\frac{1}{8}$	18 $\frac{3}{4}$	18 $\frac{7}{8}$
113 $\frac{1}{2}$	18 $\frac{1}{8}$	18 $\frac{1}{8}$	18 $\frac{1}{8}$	18 $\frac{1}{8}$	18 $\frac{1}{2}$	18 $\frac{5}{8}$
113 $\frac{3}{4}$	17 $\frac{1}{8}$	17 $\frac{1}{8}$	18	18 $\frac{1}{8}$	18 $\frac{1}{4}$	18 $\frac{1}{8}$
114	17 $\frac{1}{8}$	17 $\frac{1}{8}$	17 $\frac{1}{4}$	17 $\frac{1}{8}$	18	18 $\frac{1}{8}$
114 $\frac{1}{4}$	17 $\frac{1}{8}$	17 $\frac{1}{8}$	17 $\frac{1}{2}$	17 $\frac{1}{8}$	17 $\frac{1}{4}$	17 $\frac{1}{8}$
114 $\frac{1}{2}$	17	17 $\frac{1}{8}$	17 $\frac{1}{4}$	17 $\frac{1}{8}$	17 $\frac{1}{8}$	17 $\frac{1}{8}$
114 $\frac{3}{4}$	16 $\frac{3}{4}$	16 $\frac{7}{8}$	17	17 $\frac{1}{8}$	17 $\frac{1}{8}$	17 $\frac{1}{8}$
115	16 $\frac{1}{2}$	16 $\frac{1}{8}$	16 $\frac{3}{4}$	16 $\frac{7}{8}$	16 $\frac{1}{8}$	17 $\frac{1}{8}$
115 $\frac{1}{4}$	16 $\frac{1}{4}$	16 $\frac{1}{8}$	16 $\frac{1}{2}$	16 $\frac{5}{8}$	16 $\frac{1}{8}$	16 $\frac{1}{8}$
115 $\frac{1}{2}$	16	16 $\frac{1}{8}$	16 $\frac{1}{4}$	16 $\frac{1}{8}$	16 $\frac{1}{8}$	16 $\frac{1}{8}$
115 $\frac{3}{4}$	15 $\frac{3}{4}$	15 $\frac{7}{8}$	16	16 $\frac{1}{8}$	16 $\frac{1}{8}$	16 $\frac{1}{8}$

III

2 Ggr. Stücke sind p. C. schlechter
als Banco.

Tab. II. | 134 $\frac{1}{4}$ 134 $\frac{7}{8}$ 135 135 $\frac{1}{8}$ 135 $\frac{1}{4}$ 135 $\frac{3}{8}$

	110	22 $\frac{1}{2}$	22 $\frac{5}{8}$	22 $\frac{3}{4}$	22 $\frac{1}{2}$	22 $\frac{1}{8}$	23 $\frac{1}{8}$
	110 $\frac{1}{4}$	22 $\frac{1}{4}$	22 $\frac{5}{16}$	22 $\frac{7}{16}$	22 $\frac{9}{16}$	22 $\frac{11}{16}$	22 $\frac{13}{16}$
	110 $\frac{1}{2}$	21 $\frac{1}{8}$	22 $\frac{1}{8}$	22 $\frac{3}{8}$	22 $\frac{5}{8}$	22 $\frac{7}{8}$	22 $\frac{1}{2}$
	110 $\frac{3}{4}$	21 $\frac{1}{16}$	21 $\frac{1}{8}$	21 $\frac{3}{8}$	22	22 $\frac{1}{8}$	22 $\frac{1}{4}$
	111	21 $\frac{3}{8}$	21 $\frac{1}{2}$	21 $\frac{5}{8}$	21 $\frac{3}{4}$	21 $\frac{7}{8}$	21 $\frac{5}{4}$
	111 $\frac{1}{4}$	21 $\frac{1}{8}$	21 $\frac{1}{4}$	21 $\frac{3}{8}$	21 $\frac{5}{8}$	21 $\frac{7}{8}$	21 $\frac{9}{8}$
	111 $\frac{1}{2}$	20 $\frac{7}{8}$	20 $\frac{1}{2}$	21 $\frac{1}{8}$	21 $\frac{3}{8}$	21 $\frac{5}{8}$	21 $\frac{7}{8}$
	111 $\frac{3}{4}$	20 $\frac{3}{4}$	20 $\frac{1}{4}$	20 $\frac{3}{4}$	20 $\frac{5}{4}$	21	21 $\frac{1}{4}$
	112	20 $\frac{5}{8}$	20 $\frac{7}{8}$	20 $\frac{1}{2}$	20 $\frac{3}{8}$	20 $\frac{1}{4}$	20 $\frac{7}{8}$
	112 $\frac{1}{4}$	20 $\frac{1}{8}$	20 $\frac{3}{8}$	20 $\frac{1}{4}$	20 $\frac{3}{8}$	20 $\frac{1}{2}$	20 $\frac{5}{8}$
	112 $\frac{1}{2}$	19 $\frac{3}{4}$	19 $\frac{7}{8}$	20	20 $\frac{1}{8}$	20 $\frac{1}{4}$	20 $\frac{5}{8}$
	112 $\frac{3}{4}$	19 $\frac{1}{2}$	19 $\frac{5}{8}$	19 $\frac{3}{4}$	19 $\frac{7}{8}$	19 $\frac{1}{2}$	20 $\frac{1}{8}$
	113	19 $\frac{1}{4}$	19 $\frac{3}{8}$	19 $\frac{1}{2}$	19 $\frac{5}{8}$	19 $\frac{3}{4}$	19 $\frac{7}{8}$
	113 $\frac{1}{4}$	19	19 $\frac{1}{8}$	19 $\frac{1}{4}$	19 $\frac{3}{8}$	19 $\frac{1}{2}$	19 $\frac{5}{8}$
	113 $\frac{1}{2}$	18 $\frac{3}{4}$	18 $\frac{7}{8}$	18 $\frac{1}{2}$	19 $\frac{1}{8}$	19 $\frac{1}{4}$	19 $\frac{1}{2}$
	113 $\frac{3}{4}$	18 $\frac{1}{8}$	18 $\frac{3}{8}$	18 $\frac{1}{4}$	18 $\frac{3}{8}$	18 $\frac{1}{2}$	19
	114	18 $\frac{3}{8}$	18 $\frac{5}{8}$	18 $\frac{3}{4}$	18 $\frac{7}{8}$	18 $\frac{1}{2}$	18 $\frac{3}{4}$
	114 $\frac{1}{4}$	17 $\frac{1}{8}$	18 $\frac{1}{8}$	18 $\frac{3}{8}$	18 $\frac{1}{4}$	18 $\frac{3}{8}$	18 $\frac{1}{2}$
	114 $\frac{1}{2}$	17 $\frac{1}{16}$	17 $\frac{3}{16}$	17 $\frac{5}{16}$	18	18 $\frac{1}{8}$	18 $\frac{1}{4}$
	114 $\frac{3}{4}$	17 $\frac{1}{8}$	17 $\frac{3}{8}$	17 $\frac{5}{8}$	17 $\frac{3}{4}$	17 $\frac{7}{8}$	18
	115	17 $\frac{1}{16}$	17 $\frac{3}{16}$	17 $\frac{5}{16}$	17 $\frac{7}{16}$	17 $\frac{9}{16}$	17 $\frac{11}{16}$
	115 $\frac{1}{4}$	16 $\frac{1}{8}$	17	17 $\frac{1}{8}$	17 $\frac{1}{4}$	17 $\frac{3}{8}$	17 $\frac{1}{2}$
	115 $\frac{1}{2}$	16 $\frac{1}{16}$	16 $\frac{3}{16}$	16 $\frac{5}{16}$	17	17 $\frac{1}{8}$	17 $\frac{1}{4}$
	115 $\frac{3}{4}$	16 $\frac{1}{8}$	16 $\frac{1}{4}$	16 $\frac{3}{8}$	16 $\frac{1}{2}$	16 $\frac{3}{4}$	16 $\frac{5}{8}$

Dänische Kronen sind p. C. schlechter als Banco.

2 Ggr. Stücke sind p. C. schlechter als Banco.

Tab. II.	135 $\frac{1}{2}$	135 $\frac{5}{8}$	135 $\frac{3}{4}$	135 $\frac{7}{8}$	136
110	23 $\frac{7}{10}$	23 $\frac{5}{10}$	23 $\frac{7}{10}$	23 $\frac{1}{2}$	23 $\frac{5}{8}$
110 $\frac{1}{4}$	22 $\frac{7}{8}$	23	23 $\frac{1}{8}$	23 $\frac{1}{4}$	23 $\frac{3}{8}$
110 $\frac{1}{2}$	22 $\frac{5}{8}$	22 $\frac{3}{4}$	22 $\frac{7}{8}$	22 $\frac{1}{2}$	23 $\frac{1}{10}$
110 $\frac{3}{4}$	22 $\frac{3}{8}$	22 $\frac{7}{10}$	22 $\frac{9}{10}$	22 $\frac{11}{10}$	22 $\frac{1}{5}$
111	22 $\frac{1}{10}$	22 $\frac{1}{10}$	22 $\frac{1}{10}$	22 $\frac{1}{10}$	22 $\frac{1}{2}$
111 $\frac{1}{4}$	21 $\frac{1}{10}$	21 $\frac{1}{10}$	22	22 $\frac{1}{8}$	22 $\frac{1}{4}$
111 $\frac{1}{2}$	21 $\frac{1}{2}$	21 $\frac{5}{8}$	21 $\frac{3}{4}$	21 $\frac{7}{8}$	22
111 $\frac{3}{4}$	21 $\frac{1}{4}$	21 $\frac{3}{8}$	21 $\frac{1}{2}$	21 $\frac{9}{10}$	21 $\frac{11}{10}$
112	21	21 $\frac{1}{8}$	21 $\frac{1}{10}$	21 $\frac{1}{10}$	21 $\frac{1}{10}$
112 $\frac{1}{4}$	20 $\frac{1}{10}$	20 $\frac{1}{10}$	20 $\frac{1}{10}$	21 $\frac{1}{10}$	21 $\frac{1}{8}$
112 $\frac{1}{2}$	20 $\frac{7}{10}$	20 $\frac{9}{10}$	20 $\frac{1}{10}$	20 $\frac{3}{4}$	20 $\frac{7}{8}$
112 $\frac{3}{4}$	20 $\frac{3}{10}$	20 $\frac{5}{10}$	20 $\frac{5}{10}$	20 $\frac{1}{2}$	20 $\frac{5}{8}$
113	19 $\frac{5}{10}$	20	20 $\frac{1}{8}$	20 $\frac{1}{4}$	20 $\frac{3}{8}$
113 $\frac{1}{4}$	19 $\frac{5}{8}$	19 $\frac{3}{4}$	19 $\frac{7}{8}$	20	20 $\frac{1}{10}$
113 $\frac{1}{2}$	19 $\frac{3}{8}$	19 $\frac{1}{2}$	19 $\frac{5}{8}$	19 $\frac{11}{10}$	19 $\frac{11}{10}$
113 $\frac{3}{4}$	19 $\frac{1}{8}$	19 $\frac{1}{4}$	19 $\frac{5}{10}$	19 $\frac{7}{10}$	19 $\frac{9}{10}$
114	18 $\frac{7}{8}$	19	19 $\frac{1}{10}$	19 $\frac{1}{10}$	19 $\frac{5}{10}$
114 $\frac{1}{4}$	18 $\frac{5}{8}$	18 $\frac{11}{10}$	18 $\frac{11}{10}$	18 $\frac{11}{10}$	19 $\frac{1}{10}$
114 $\frac{1}{2}$	18 $\frac{3}{10}$	18 $\frac{7}{10}$	18 $\frac{9}{10}$	18 $\frac{11}{10}$	18 $\frac{3}{4}$
114 $\frac{3}{4}$	18 $\frac{1}{10}$	18 $\frac{1}{10}$	18 $\frac{1}{10}$	18 $\frac{7}{10}$	18 $\frac{1}{2}$
115	17 $\frac{1}{10}$	17 $\frac{1}{10}$	18 $\frac{1}{10}$	18 $\frac{1}{8}$	18 $\frac{1}{4}$
115 $\frac{1}{4}$	17 $\frac{9}{10}$	17 $\frac{1}{8}$	17 $\frac{1}{10}$	17 $\frac{7}{8}$	18
115 $\frac{1}{2}$	17 $\frac{5}{10}$	17 $\frac{7}{10}$	17 $\frac{9}{10}$	17 $\frac{5}{8}$	17 $\frac{3}{4}$
115 $\frac{3}{4}$	17 $\frac{1}{10}$	17 $\frac{1}{10}$	17 $\frac{1}{4}$	17 $\frac{5}{8}$	17 $\frac{1}{2}$

Dänische Kronen sind p. C. schlechter als Banco.

Instruction der 12ten TABELLE.

S. 47.

Ahier stehen (wie in der 9ten Tabelle) in der 1sten Feldung zur Lincken die Coursen sowohl von Neu als Dänisch Courant - Geld von 16 bis 21 pro Cent, und zwar in ganzen, halben und vier Theilgen ordentlich unter einander, obenan in einer Transversal - Columnne die feinen und neuen $\frac{3}{4}$ tel, item 2 Ggr. Stück von 25 bis 36 pro Cent.

S. 48.

Diese Tabelle zeigt also an, wenn der Cours des Courant - Geldes sowohl Neu als Dänisch Courant, wie auch der Cours obbemeldete $\frac{3}{4}$ tel und 2 Ggr. Stück pro Cento gegen Banco bekandt, wie demnach das Courant - Geld gegen Drittels, item 2 Ggr. Stücke pro Cento rendiret, das ist um wie viel p. C. Neu Cour. oder Dänisch Cour. Geld alsdann besser denn feine und neue $\frac{3}{4}$ tel wie auch 2 Ggr. Stücke, und was alsdann ein neu $\frac{3}{4}$ tel Stück in Couranten Gelde wert.

S. 49.

Was übrighens der Gebrauch und die Ordnung dieser Tabelle betrifft, so ist es in allem der 9ten
Tabelle

Tabelle gleich, zumahlen dieser zweyer Tabellen Unterscheid, nur allein darinn bestehet. daß die vorige gegen Dänische Cronen, diese aber gegen Drittels berechnet worden. Zu desto mehrer Erläuterung aber, setze z. E. Die Dänischen 5 β Stück thäten $18\frac{1}{4}$ proCent, und die neuen $\frac{1}{2}$ tel $32\frac{1}{2}$ pro Cento schlechter als Banco. Sozeiget der Winckelhacken allwo diese beyden Courfen sich zusammen fügen, daß solchergestalt die 5 β Stück um $12\frac{1}{2}$ pro Cento besser als neue $\frac{1}{2}$ tel, auch daß ein $\frac{1}{2}$ tel Stück (à 2 β leicht Geld) in dico 5 β Stück 28 β 6 δ in Circa werth ist.

S. 50.

Diesemnach kan man auch gar bald finden wie hoch 1 Spec. Rthl. in Neu oder Dänisch Courant-Geld zu estimiren sey nach die Banco-Courfen, denn da bekandt daß 2 Neue Dritteln einen Rthl. Spec. machen, so kan man man in solchen Fällen nur auffuchen was ein $\frac{1}{2}$ tel Stück werth. z. E. Die Dritteln thäten in Banco $32\frac{1}{2}$ pro Cent, Dänisch Courant $19\frac{1}{4}$ pro Cent, So findet man in Winckelhacken daß ein $\frac{1}{2}$ tel Stück in Dänisch Cour. Gelde werth, 28 β 10 δ nach die Banco-Courfen, und wäre ein Spec. Rthl. werth 2 mahl die 28 β 10 δ oder 3 β 8 δ

Seite

in der
 sowohl
 16 bis
 ten und
 benan in
 nd neuen
 36 pro
 Cours
 Dänisch
 1/2tel und
 schandt,
 Dritteln,
 das ist
 Cour.
 1/2tel wie
 neu 1/2tel
 Rechnung
 der oben
 Tabelle

Seine $\frac{2}{3}$ tel sind p. C. schlechter
als Banco.

Tab. 12.	125	$125\frac{1}{8}$	$125\frac{1}{4}$	$125\frac{3}{8}$	$125\frac{1}{2}$	$125\frac{5}{8}$
116	$7\frac{3}{4}$	$7\frac{7}{8}$	8	$8\frac{1}{8}$	$8\frac{1}{4}$	$8\frac{5}{8}$
$116\frac{1}{4}$	$7\frac{1}{2}$	$7\frac{5}{8}$	$7\frac{3}{4}$	$7\frac{7}{8}$	$7\frac{1}{2}$	$8\frac{1}{8}$
$116\frac{1}{2}$	$7\frac{5}{8}$	$7\frac{7}{8}$	$7\frac{1}{2}$	$7\frac{5}{8}$	$7\frac{1}{4}$	$7\frac{1}{8}$
$116\frac{3}{4}$	$7\frac{1}{8}$	$7\frac{3}{8}$	$7\frac{1}{4}$	$7\frac{3}{8}$	$7\frac{1}{2}$	$7\frac{5}{8}$
117	$6\frac{1}{8}$	$6\frac{1}{4}$	$6\frac{1}{2}$	$6\frac{3}{4}$	$7\frac{1}{4}$	$7\frac{1}{8}$
$117\frac{1}{4}$	$6\frac{5}{8}$	$6\frac{1}{2}$	$6\frac{3}{4}$	$6\frac{1}{4}$	$7\frac{1}{8}$	$7\frac{1}{4}$
$117\frac{1}{2}$	$6\frac{3}{8}$	$6\frac{1}{2}$	$6\frac{5}{8}$	$6\frac{1}{2}$	$6\frac{1}{4}$	$6\frac{1}{8}$
$117\frac{3}{4}$	$6\frac{1}{8}$	$6\frac{1}{4}$	$6\frac{3}{8}$	$6\frac{1}{2}$	$6\frac{1}{8}$	$6\frac{1}{4}$
118	$5\frac{1}{8}$	$6\frac{1}{8}$	$6\frac{1}{4}$	$6\frac{1}{4}$	$6\frac{1}{4}$	$6\frac{1}{8}$
$118\frac{1}{4}$	$5\frac{1}{8}$	$5\frac{1}{4}$	$5\frac{1}{2}$	6	$6\frac{1}{8}$	$6\frac{1}{4}$
$118\frac{1}{2}$	$5\frac{1}{2}$	$5\frac{1}{4}$	$5\frac{1}{2}$	$5\frac{1}{2}$	$5\frac{1}{2}$	6
$118\frac{3}{4}$	$5\frac{1}{4}$	$5\frac{3}{8}$	$5\frac{1}{2}$	$5\frac{1}{4}$	$5\frac{1}{2}$	$5\frac{1}{2}$
119	$5\frac{1}{8}$	$5\frac{1}{4}$	$5\frac{1}{4}$	$5\frac{1}{4}$	$5\frac{1}{8}$	$5\frac{1}{8}$
$119\frac{1}{4}$	$4\frac{1}{8}$	$4\frac{1}{4}$	$4\frac{1}{2}$	$4\frac{1}{4}$	$4\frac{1}{4}$	$4\frac{1}{2}$
$119\frac{1}{2}$	$4\frac{3}{8}$	$4\frac{1}{2}$	$4\frac{1}{2}$	$4\frac{1}{4}$	5	$4\frac{1}{4}$
$119\frac{3}{4}$	$4\frac{1}{8}$	$4\frac{1}{4}$	$4\frac{1}{2}$	$4\frac{1}{4}$	$4\frac{1}{4}$	$4\frac{1}{2}$
120	$4\frac{1}{4}$	$4\frac{1}{4}$	$4\frac{1}{4}$	$4\frac{1}{2}$	$4\frac{1}{4}$	$4\frac{1}{4}$
$120\frac{1}{4}$	$3\frac{1}{8}$	$4\frac{1}{8}$	$4\frac{1}{8}$	$4\frac{1}{4}$	$4\frac{1}{8}$	$4\frac{1}{2}$
$120\frac{1}{2}$	$3\frac{1}{4}$	$3\frac{1}{4}$	$3\frac{1}{4}$	$4\frac{1}{8}$	$4\frac{1}{8}$	$4\frac{1}{4}$
$120\frac{3}{4}$	$3\frac{1}{2}$	$3\frac{5}{8}$	$3\frac{1}{2}$	$3\frac{1}{2}$	$3\frac{1}{2}$	$4\frac{1}{8}$
121	$3\frac{1}{8}$	$3\frac{1}{4}$	$3\frac{1}{2}$	$3\frac{5}{8}$	$3\frac{1}{4}$	$3\frac{1}{2}$

Neu Cour, und Din, Cour, Geld ist p. C. schlechter denn Banco.

Seine $\frac{2}{3}$ tel sind p. C. schlechter
als Banco-

Tab. 12. | 125 $\frac{3}{4}$ 125 $\frac{7}{8}$ 126 126 $\frac{1}{8}$ 126 $\frac{1}{4}$ 126 $\frac{3}{8}$

116	8 $\frac{3}{8}$	8 $\frac{1}{2}$	8 $\frac{5}{8}$	8 $\frac{3}{4}$	8 $\frac{11}{16}$	8 $\frac{15}{16}$
116 $\frac{1}{4}$	8 $\frac{1}{10}$	8 $\frac{1}{4}$	8 $\frac{3}{8}$	8 $\frac{1}{2}$	8 $\frac{5}{8}$	8 $\frac{11}{16}$
116 $\frac{1}{2}$	7 $\frac{15}{16}$	8 $\frac{1}{16}$	8 $\frac{1}{8}$	8 $\frac{1}{4}$	8 $\frac{3}{8}$	8 $\frac{1}{2}$
116 $\frac{3}{4}$	7 $\frac{11}{16}$	7 $\frac{13}{16}$	7 $\frac{15}{16}$	8	8 $\frac{1}{8}$	8 $\frac{1}{4}$
117	7 $\frac{1}{2}$	7 $\frac{9}{16}$	7 $\frac{11}{16}$	7 $\frac{13}{16}$	7 $\frac{7}{8}$	8
117 $\frac{1}{4}$	7 $\frac{1}{4}$	7 $\frac{3}{8}$	7 $\frac{7}{16}$	7 $\frac{9}{16}$	7 $\frac{11}{16}$	7 $\frac{13}{16}$
117 $\frac{1}{2}$	7	7 $\frac{1}{8}$	7 $\frac{1}{4}$	7 $\frac{5}{16}$	7 $\frac{7}{16}$	7 $\frac{9}{16}$
117 $\frac{3}{4}$	6 $\frac{13}{16}$	6 $\frac{7}{8}$	7	7 $\frac{1}{8}$	7 $\frac{3}{16}$	7 $\frac{5}{16}$
118	6 $\frac{9}{16}$	6 $\frac{11}{16}$	6 $\frac{3}{4}$	6 $\frac{7}{8}$	7	7 $\frac{1}{8}$
118 $\frac{1}{4}$	6 $\frac{1}{16}$	6 $\frac{1}{10}$	6 $\frac{1}{8}$	6 $\frac{1}{4}$	6 $\frac{3}{8}$	6 $\frac{7}{16}$
118 $\frac{1}{2}$	6 $\frac{1}{8}$	6 $\frac{1}{4}$	6 $\frac{5}{16}$	6 $\frac{7}{16}$	6 $\frac{9}{16}$	6 $\frac{11}{16}$
118 $\frac{3}{4}$	5 $\frac{7}{8}$	6	6 $\frac{1}{8}$	6 $\frac{1}{10}$	6 $\frac{1}{16}$	6 $\frac{1}{8}$
119	5 $\frac{11}{16}$	5 $\frac{3}{4}$	5 $\frac{7}{8}$	6	6 $\frac{1}{16}$	6 $\frac{1}{8}$
119 $\frac{1}{4}$	5 $\frac{1}{16}$	5 $\frac{9}{16}$	5 $\frac{11}{16}$	5 $\frac{3}{4}$	5 $\frac{7}{8}$	6
119 $\frac{1}{2}$	5 $\frac{1}{4}$	5 $\frac{5}{16}$	5 $\frac{7}{16}$	5 $\frac{9}{16}$	5 $\frac{11}{16}$	5 $\frac{3}{4}$
119 $\frac{3}{4}$	5	5 $\frac{1}{8}$	5 $\frac{1}{4}$	5 $\frac{5}{16}$	5 $\frac{7}{16}$	5 $\frac{9}{16}$
120	4 $\frac{13}{16}$	4 $\frac{7}{8}$	5	5 $\frac{1}{8}$	5 $\frac{1}{16}$	5 $\frac{1}{8}$
120 $\frac{1}{4}$	4 $\frac{9}{16}$	4 $\frac{11}{16}$	4 $\frac{13}{16}$	4 $\frac{7}{8}$	5	5 $\frac{1}{16}$
120 $\frac{1}{2}$	4 $\frac{3}{8}$	4 $\frac{7}{16}$	4 $\frac{9}{16}$	4 $\frac{11}{16}$	4 $\frac{3}{4}$	4 $\frac{7}{8}$
120 $\frac{3}{4}$	4 $\frac{1}{8}$	4 $\frac{1}{4}$	4 $\frac{3}{8}$	4 $\frac{5}{16}$	4 $\frac{9}{16}$	4 $\frac{11}{16}$
121	3 $\frac{15}{16}$	4	4 $\frac{1}{8}$	4 $\frac{1}{4}$	4 $\frac{5}{16}$	4 $\frac{7}{16}$

Neu Cour. und Dan. Cour. Geld ist p. C. schlechter denn Banco.

125 $\frac{3}{4}$
125 $\frac{7}{8}$
126
126 $\frac{1}{8}$
126 $\frac{1}{4}$
126 $\frac{3}{8}$
116
116 $\frac{1}{4}$
116 $\frac{1}{2}$
116 $\frac{3}{4}$
117
117 $\frac{1}{4}$
117 $\frac{1}{2}$
117 $\frac{3}{4}$
118
118 $\frac{1}{4}$
118 $\frac{1}{2}$
118 $\frac{3}{4}$
119
119 $\frac{1}{4}$
119 $\frac{1}{2}$
119 $\frac{3}{4}$
120
120 $\frac{1}{4}$
120 $\frac{1}{2}$
120 $\frac{3}{4}$
121

Seine $\frac{2}{3}$ tel sind p. C. schlechter
als Banco.

Tab. 12. | 126 $\frac{1}{2}$ 126 $\frac{5}{8}$ 126 $\frac{1}{4}$ 126 $\frac{7}{8}$ 127 127 $\frac{1}{8}$

Men Cour. und Dän. Cour. Geld ist p. C. schlechter denn Banco.	116	9 $\frac{1}{10}$	9 $\frac{1}{10}$	9 $\frac{1}{4}$	9 $\frac{1}{8}$	9 $\frac{1}{2}$	9 $\frac{1}{10}$
	116 $\frac{1}{4}$	8 $\frac{1}{10}$	8 $\frac{1}{10}$	9 $\frac{1}{10}$	9 $\frac{1}{8}$	9 $\frac{1}{4}$	9 $\frac{1}{8}$
	116 $\frac{1}{2}$	8 $\frac{1}{10}$	8 $\frac{1}{10}$	8 $\frac{1}{10}$	8 $\frac{1}{8}$	9	9 $\frac{1}{8}$
	116 $\frac{3}{4}$	8 $\frac{1}{8}$	8 $\frac{1}{10}$	8 $\frac{1}{10}$	8 $\frac{1}{10}$	8 $\frac{1}{4}$	8 $\frac{1}{8}$
	117	8 $\frac{1}{8}$	8 $\frac{1}{4}$	8 $\frac{1}{10}$	8 $\frac{1}{10}$	8 $\frac{1}{10}$	8 $\frac{5}{8}$
	117 $\frac{1}{4}$	7 $\frac{1}{8}$	8	8 $\frac{1}{8}$	8 $\frac{1}{10}$	8 $\frac{1}{10}$	8 $\frac{1}{10}$
	117 $\frac{1}{2}$	7 $\frac{1}{10}$	7 $\frac{1}{4}$	7 $\frac{1}{8}$	8	8 $\frac{1}{10}$	8 $\frac{1}{10}$
	117 $\frac{3}{4}$	7 $\frac{1}{10}$	7 $\frac{1}{10}$	7 $\frac{1}{8}$	7 $\frac{1}{4}$	7 $\frac{1}{8}$	7 $\frac{1}{10}$
	118	7 $\frac{1}{10}$	7 $\frac{1}{10}$	7 $\frac{1}{10}$	7 $\frac{1}{2}$	7 $\frac{1}{8}$	7 $\frac{1}{4}$
	118 $\frac{1}{4}$	7	7 $\frac{1}{10}$	7 $\frac{1}{10}$	7 $\frac{1}{10}$	7 $\frac{1}{8}$	7 $\frac{1}{2}$
	118 $\frac{1}{2}$	6 $\frac{1}{4}$	6 $\frac{1}{8}$	6 $\frac{1}{10}$	7 $\frac{1}{10}$	7 $\frac{1}{10}$	7 $\frac{1}{4}$
	118 $\frac{3}{4}$	6 $\frac{1}{2}$	6 $\frac{1}{8}$	6 $\frac{1}{4}$	6 $\frac{1}{10}$	6 $\frac{1}{10}$	7 $\frac{1}{10}$
	119	6 $\frac{1}{10}$	6 $\frac{1}{10}$	6 $\frac{1}{2}$	6 $\frac{1}{8}$	6 $\frac{1}{4}$	6 $\frac{1}{10}$
	119 $\frac{1}{4}$	6 $\frac{1}{10}$	6 $\frac{1}{10}$	6 $\frac{1}{10}$	6 $\frac{1}{8}$	6 $\frac{1}{2}$	6 $\frac{1}{8}$
	119 $\frac{1}{2}$	5 $\frac{1}{8}$	5 $\frac{1}{10}$	6 $\frac{1}{10}$	6 $\frac{1}{10}$	6 $\frac{1}{4}$	6 $\frac{1}{8}$
	119 $\frac{3}{4}$	5 $\frac{1}{8}$	5 $\frac{1}{4}$	5 $\frac{1}{8}$	5 $\frac{1}{10}$	6 $\frac{1}{10}$	6 $\frac{1}{10}$
	120	5 $\frac{1}{10}$	5 $\frac{1}{2}$	5 $\frac{1}{8}$	5 $\frac{1}{4}$	5 $\frac{1}{10}$	5 $\frac{1}{10}$
120 $\frac{1}{4}$	5 $\frac{1}{10}$	5 $\frac{1}{10}$	5 $\frac{1}{8}$	5 $\frac{1}{2}$	5 $\frac{1}{8}$	5 $\frac{1}{10}$	
120 $\frac{1}{2}$	5	5 $\frac{1}{10}$	5 $\frac{1}{10}$	5 $\frac{1}{10}$	5 $\frac{1}{8}$	5 $\frac{1}{2}$	
120 $\frac{3}{4}$	4 $\frac{1}{4}$	4 $\frac{1}{8}$	5	5 $\frac{1}{10}$	5 $\frac{1}{10}$	5 $\frac{1}{4}$	
121	4 $\frac{1}{10}$	4 $\frac{1}{8}$	4 $\frac{1}{4}$	4 $\frac{1}{8}$	4 $\frac{1}{10}$	5 $\frac{1}{10}$	

Seine und Neue $\frac{2}{7}$ tel sind p. C. schlechter als Banco.

Tab. 12. | 127 $\frac{1}{4}$ $\frac{2}{7}$ tel st. 127 $\frac{1}{8}$ 127 $\frac{1}{2}$ $\frac{2}{7}$ tel st. 127 $\frac{1}{8}$

116	9 $\frac{1}{8}$	29	3	28	9 $\frac{1}{8}$	9 $\frac{1}{8}$	29	3	28	10
116 $\frac{1}{4}$	9 $\frac{1}{8}$		3	9 $\frac{1}{8}$	9 $\frac{1}{8}$		2	9 $\frac{1}{8}$		
116 $\frac{1}{2}$	9 $\frac{1}{4}$		4	9 $\frac{1}{8}$	9 $\frac{1}{8}$		3	9 $\frac{1}{8}$		
116 $\frac{3}{4}$	9		4 $\frac{1}{2}$	9 $\frac{1}{8}$	9 $\frac{1}{8}$		4	9 $\frac{1}{8}$		
117	8 $\frac{3}{4}$		5	8 $\frac{3}{8}$	9		4 $\frac{1}{2}$	9 $\frac{1}{8}$		
117 $\frac{1}{4}$	8 $\frac{1}{2}$		6	8 $\frac{5}{8}$	8 $\frac{3}{4}$		5	8 $\frac{3}{8}$		
117 $\frac{1}{2}$	8 $\frac{5}{8}$		7	8 $\frac{3}{8}$	8 $\frac{1}{2}$		6	8 $\frac{5}{8}$		
117 $\frac{3}{4}$	8 $\frac{1}{8}$		7 $\frac{1}{2}$	8 $\frac{1}{8}$	8 $\frac{1}{4}$		7	8 $\frac{3}{8}$		
118	7 $\frac{1}{8}$		8	7 $\frac{1}{8}$	8 $\frac{1}{8}$		7 $\frac{1}{2}$	8 $\frac{1}{8}$		
118 $\frac{1}{4}$	7 $\frac{5}{8}$		9	7 $\frac{1}{8}$	7 $\frac{1}{8}$		8	7 $\frac{1}{8}$		
118 $\frac{1}{2}$	7 $\frac{3}{8}$		10	7 $\frac{1}{2}$	7 $\frac{1}{8}$		9	7 $\frac{1}{8}$		
118 $\frac{3}{4}$	7 $\frac{1}{8}$		10 $\frac{1}{2}$	7 $\frac{1}{4}$	7 $\frac{3}{8}$		10	7 $\frac{1}{2}$		
119	6 $\frac{1}{8}$		11	7 $\frac{1}{8}$	7 $\frac{1}{8}$		10 $\frac{1}{2}$	7 $\frac{1}{4}$		
119 $\frac{1}{4}$	6 $\frac{1}{8}$	30	30	6 $\frac{1}{8}$	6 $\frac{1}{8}$		11	7		
119 $\frac{1}{2}$	6 $\frac{1}{2}$		1	6 $\frac{1}{8}$	6 $\frac{1}{8}$	30	30	6 $\frac{1}{8}$		
119 $\frac{3}{4}$	6 $\frac{1}{4}$		1 $\frac{1}{2}$	6 $\frac{3}{8}$	6 $\frac{1}{2}$		1	6 $\frac{1}{8}$		
120	6 $\frac{1}{8}$		2	6 $\frac{1}{8}$	6 $\frac{1}{4}$		1 $\frac{1}{2}$	6 $\frac{3}{8}$		
120 $\frac{1}{4}$	5 $\frac{1}{8}$		3	5 $\frac{1}{8}$	6		2	6 $\frac{1}{8}$		
120 $\frac{1}{2}$	5 $\frac{5}{8}$		4	5 $\frac{1}{8}$	5 $\frac{1}{8}$		3	5 $\frac{1}{8}$		
120 $\frac{3}{4}$	5 $\frac{3}{8}$		4 $\frac{1}{2}$	5 $\frac{1}{2}$	5 $\frac{1}{8}$		4	5 $\frac{1}{8}$		
121	5 $\frac{1}{8}$		5	5 $\frac{1}{4}$	5 $\frac{1}{8}$		4 $\frac{1}{2}$	5 $\frac{1}{2}$		

Neu Cour. und Äm. Cour. Geld ist p. C. schlechter als Banco.

Vertical text on the left margin, partially obscured.

Seine und Neue $\frac{2}{7}$ tel sind p. C. schlechter
als Banco.

Tab. 12. | 127 $\frac{1}{4}$ $\frac{2}{7}$ tel st. 127 $\frac{7}{8}$ 128 $\frac{2}{7}$ tel st. 128 $\frac{1}{8}$

	116	10 $\frac{1}{8}$ 29, I	10 $\frac{1}{4}$	10 $\frac{1}{8}$ 29, B	10 $\frac{1}{8}$	
Neu Cour. und Dan. Cour. sind p. C. schlechter denn Banco.	116 $\frac{1}{4}$	9 $\frac{7}{8}$	1 $\frac{1}{2}$	10	10 $\frac{1}{8}$	1
	116 $\frac{1}{2}$	9 $\frac{11}{16}$	2 $\frac{1}{2}$	9 $\frac{3}{4}$	9 $\frac{7}{8}$	1 $\frac{1}{2}$
	116 $\frac{3}{4}$	9 $\frac{13}{16}$	3	9 $\frac{1}{2}$	9 $\frac{5}{8}$	2
	117	9 $\frac{15}{16}$	4	9 $\frac{1}{2}$	9 $\frac{3}{8}$	3
	117 $\frac{1}{4}$	8 $\frac{11}{16}$	4 $\frac{1}{2}$	9 $\frac{1}{16}$	9 $\frac{1}{16}$	4
	117 $\frac{1}{2}$	8 $\frac{1}{4}$	5 $\frac{1}{2}$	8 $\frac{11}{16}$	8 $\frac{11}{16}$	4 $\frac{1}{2}$
	117 $\frac{3}{4}$	8 $\frac{1}{2}$	6	8 $\frac{5}{8}$	8 $\frac{11}{16}$	5
	118	8 $\frac{3}{4}$	7	8 $\frac{7}{8}$	8 $\frac{1}{2}$	6
	118 $\frac{1}{4}$	8 $\frac{1}{16}$	7 $\frac{1}{2}$	8 $\frac{1}{8}$	8 $\frac{1}{4}$	7
	118 $\frac{1}{2}$	7 $\frac{11}{16}$	8 $\frac{1}{2}$	7 $\frac{1}{16}$	8	7 $\frac{1}{2}$
	118 $\frac{3}{4}$	7 $\frac{13}{16}$	9	7 $\frac{1}{16}$	7 $\frac{11}{16}$	8
	119	7 $\frac{1}{2}$	10	7 $\frac{7}{16}$	7 $\frac{1}{2}$	9
	119 $\frac{1}{4}$	7 $\frac{1}{8}$	10 $\frac{1}{2}$	7 $\frac{1}{4}$	7 $\frac{1}{8}$	10
	119 $\frac{1}{2}$	6 $\frac{7}{8}$	11 $\frac{1}{2}$	7	7 $\frac{1}{8}$	10 $\frac{1}{2}$
119 $\frac{3}{4}$	6 $\frac{11}{16}$ 30,		6 $\frac{11}{16}$	6 $\frac{7}{8}$	11	
120	6 $\frac{1}{2}$	1	6 $\frac{1}{16}$	6 $\frac{11}{16}$ 30 B	6 $\frac{1}{4}$	
120 $\frac{1}{4}$	6 $\frac{1}{4}$	2	6 $\frac{1}{16}$	6 $\frac{1}{16}$	1	
120 $\frac{1}{2}$	6	2 $\frac{1}{2}$	6 $\frac{1}{8}$	6 $\frac{1}{4}$	1 $\frac{1}{2}$	
120 $\frac{3}{4}$	5 $\frac{11}{16}$	3 $\frac{1}{2}$	5 $\frac{7}{8}$	6	2	
121	5 $\frac{1}{16}$	4	5 $\frac{1}{16}$	5 $\frac{1}{16}$	3	

Seine und Neue $\frac{2}{3}$ tel sind p. C. schlechter
als Banco.

Tab. 12 | $128\frac{1}{4}$ $\frac{2}{3}$ tel st. $128\frac{1}{8}$ $128\frac{1}{2}$ $\frac{2}{3}$ tel st. $128\frac{5}{8}$

Neu Cour. und Sam. Cour. Geld ist p. C. schlechter als Banco.	116	$10\frac{1}{8}$ 28	$11\frac{1}{2}$	$10\frac{1}{8}$	$10\frac{1}{4}$ 28	11	$10\frac{7}{8}$
	116 $\frac{1}{4}$	$10\frac{1}{16}$ 29		$10\frac{7}{16}$	$10\frac{1}{16}$	$11\frac{1}{2}$	$10\frac{5}{8}$
	116 $\frac{1}{2}$	$10\frac{1}{8}$	1	$10\frac{3}{8}$	$10\frac{1}{8}$	29 β	$10\frac{7}{16}$
	116 $\frac{3}{4}$	$9\frac{7}{8}$	2	$9\frac{1}{8}$	$10\frac{1}{16}$	1	$10\frac{1}{16}$
	117	$9\frac{5}{8}$	$2\frac{1}{2}$	$9\frac{3}{4}$	$9\frac{1}{8}$	2	$9\frac{1}{8}$
	117 $\frac{1}{4}$	$9\frac{3}{8}$	3	$9\frac{1}{2}$	$9\frac{5}{8}$	$2\frac{1}{2}$	$9\frac{1}{8}$
	117 $\frac{1}{2}$	$9\frac{1}{8}$	4	$9\frac{1}{4}$	$9\frac{3}{8}$	3	$9\frac{1}{16}$
	117 $\frac{3}{4}$	$8\frac{5}{8}$	5	9	$9\frac{1}{8}$	4	$9\frac{1}{4}$
	118	$8\frac{1}{2}$	$5\frac{1}{2}$	$8\frac{1}{2}$	$8\frac{3}{4}$	5	9
	118 $\frac{1}{4}$	$8\frac{1}{8}$	6	$8\frac{1}{16}$	$8\frac{1}{8}$	$5\frac{1}{2}$	$8\frac{3}{4}$
	118 $\frac{1}{2}$	$8\frac{1}{4}$	7	$8\frac{1}{8}$	$8\frac{1}{4}$	6	$8\frac{1}{8}$
	118 $\frac{3}{4}$	8	8	$8\frac{1}{8}$	$8\frac{1}{16}$	7	$8\frac{1}{16}$
	119	$7\frac{3}{4}$	$8\frac{1}{2}$	$7\frac{7}{8}$	8	8	$8\frac{1}{8}$
119 $\frac{1}{4}$	$7\frac{1}{2}$	9	$7\frac{5}{8}$	$7\frac{3}{4}$	$8\frac{1}{2}$	$7\frac{7}{8}$	
119 $\frac{1}{2}$	$7\frac{1}{4}$	10	$7\frac{1}{2}$	$7\frac{1}{2}$	9	$7\frac{5}{8}$	
119 $\frac{3}{4}$	$7\frac{1}{8}$	11	$7\frac{1}{8}$	$7\frac{1}{16}$	10	$7\frac{1}{8}$	
120	$6\frac{7}{8}$	$11\frac{1}{2}$	7	$7\frac{1}{8}$	11	$7\frac{1}{8}$	
120 $\frac{1}{4}$	$6\frac{5}{8}$ 30 β	$6\frac{1}{4}$	$6\frac{1}{2}$	$6\frac{7}{8}$	$11\frac{1}{2}$	$6\frac{1}{8}$	
120 $\frac{1}{2}$	$6\frac{3}{8}$	1	$6\frac{1}{8}$	$6\frac{5}{8}$ 30 β		$6\frac{1}{4}$	
120 $\frac{3}{4}$	$6\frac{1}{8}$	2	$6\frac{1}{16}$	$6\frac{1}{8}$	1	$6\frac{1}{2}$	
121	6	$2\frac{1}{2}$	$6\frac{1}{8}$	$6\frac{1}{16}$	2	$6\frac{1}{16}$	

2

Feine und Neue $\frac{2}{7}$ tel sind p. C. schlechter
als Banco.

Tab. 12 | $128\frac{1}{4}$ $\frac{2}{7}$ tel st. $128\frac{7}{8}$ 129 $\frac{2}{7}$ tel st. $129\frac{1}{8}$

Neu Cour. und Dan. Cour. Geld ist p. C. schlechter als Banco.	116	II 28, 10	$11\frac{1}{8}$	$11\frac{1}{8}$	$28, 9\frac{1}{2}$	$11\frac{1}{8}$
	$116\frac{1}{4}$	$10\frac{3}{4}$	II	$10\frac{7}{8}$	$10\frac{1}{2}$	$11\frac{1}{8}$
	$116\frac{1}{2}$	$10\frac{1}{2}$	$11\frac{1}{2}$	$10\frac{5}{8}$	$10\frac{1}{4}$	$11\frac{1}{8}$
	$116\frac{3}{4}$	$10\frac{1}{4}$	29 —	$10\frac{3}{8}$	$10\frac{1}{2}$	29β
	117	$10\frac{1}{8}$	I	$10\frac{1}{4}$	$10\frac{1}{4}$	$\frac{1}{2}$
	$117\frac{1}{4}$	$9\frac{1}{2}$	2	$9\frac{1}{2}$	10	1
	$117\frac{1}{2}$	$9\frac{1}{4}$	$2\frac{1}{2}$	$9\frac{1}{2}$	$9\frac{1}{2}$	2
	$117\frac{3}{4}$	$9\frac{1}{8}$	3	$9\frac{1}{4}$	$9\frac{1}{4}$	3
	118	$9\frac{1}{8}$	4	$9\frac{1}{4}$	$9\frac{1}{4}$	$3\frac{1}{2}$
	$118\frac{1}{4}$	$8\frac{7}{8}$	5	9	$9\frac{1}{4}$	4
	$118\frac{1}{2}$	$8\frac{5}{8}$	$5\frac{1}{2}$	$8\frac{3}{4}$	$8\frac{7}{8}$	5
	$118\frac{3}{4}$	$8\frac{1}{2}$	6	$8\frac{1}{2}$	$8\frac{5}{8}$	6
	119	$8\frac{1}{4}$	7	$8\frac{1}{4}$	$8\frac{1}{2}$	$6\frac{1}{2}$
	$119\frac{1}{4}$	$7\frac{1}{2}$	8	$8\frac{1}{8}$	$8\frac{1}{8}$	7
	$119\frac{1}{2}$	$7\frac{1}{4}$	$8\frac{1}{2}$	$7\frac{7}{8}$	$7\frac{1}{2}$	8
	$119\frac{3}{4}$	$7\frac{1}{2}$	9	$7\frac{5}{8}$	$7\frac{1}{4}$	9
120	$7\frac{1}{8}$	10	$7\frac{5}{8}$	$7\frac{1}{2}$	$9\frac{1}{2}$	
$120\frac{1}{4}$	$7\frac{1}{8}$	11	$7\frac{1}{4}$	$7\frac{1}{4}$	$7\frac{5}{8}$	
$120\frac{1}{2}$	$6\frac{7}{8}$	$11\frac{1}{2}$	$6\frac{1}{2}$	$7\frac{1}{8}$	10	
$120\frac{3}{4}$	$6\frac{5}{8}$	30β —	$6\frac{1}{4}$	$6\frac{1}{4}$	30β	
121	$6\frac{1}{2}$	I	$6\frac{1}{2}$	$6\frac{1}{2}$	$\frac{1}{2}$	

Neue $\frac{2}{3}$ tel sind p. C. schlechter
als Banco.

Tab. 12. | $129\frac{1}{4}$ $\frac{2}{3}$ tel st. $129\frac{3}{8}$ $129\frac{1}{2}$ $\frac{2}{3}$ tel st. $129\frac{5}{8}$

Neu Cour. und Dän. Cour. Geld ist p. C. schlechter denn Banco.

116	$11\frac{7}{8}$ 28,9	$11\frac{1}{2}$	$11\frac{5}{8}$ 28,8	$11\frac{3}{4}$
116 $\frac{1}{4}$	$11\frac{1}{2}$ 9 $\frac{1}{2}$	$11\frac{5}{8}$	$11\frac{3}{8}$ 9	$11\frac{1}{2}$
116 $\frac{1}{2}$	$10\frac{1}{8}$ 10	$11\frac{1}{8}$	$11\frac{1}{8}$ 9 $\frac{1}{2}$	$11\frac{1}{4}$
116 $\frac{3}{4}$	$10\frac{1}{8}$ 11	$10\frac{1}{8}$	$10\frac{1}{8}$ 10 $\frac{1}{2}$	11
117	$10\frac{1}{2}$ 29—	$10\frac{2}{8}$	$10\frac{1}{8}$ 11	$10\frac{1}{8}$
117 $\frac{1}{4}$	$10\frac{1}{4}$ $\frac{1}{2}$	$10\frac{5}{8}$	$10\frac{7}{8}$ 29 β	$10\frac{7}{8}$
117 $\frac{1}{2}$	10 1	$10\frac{1}{8}$	$10\frac{3}{8}$ $\frac{1}{2}$	$10\frac{5}{8}$
117 $\frac{3}{4}$	$9\frac{3}{4}$ 2	$9\frac{7}{8}$	10 1	$10\frac{1}{8}$
118	$9\frac{2}{8}$ 3	$9\frac{5}{8}$	$9\frac{3}{4}$ 2	$9\frac{7}{8}$
118 $\frac{1}{4}$	$9\frac{5}{8}$ 3 $\frac{1}{2}$	$9\frac{7}{8}$	$9\frac{5}{8}$ 3	$9\frac{5}{8}$
118 $\frac{1}{2}$	$9\frac{1}{8}$ 4	$9\frac{5}{8}$	$9\frac{1}{8}$ 3 $\frac{1}{2}$	$9\frac{5}{8}$
118 $\frac{3}{4}$	$8\frac{1}{8}$ 5	$8\frac{1}{8}$	$9\frac{1}{8}$ 4	$9\frac{1}{8}$
119	$8\frac{5}{8}$ 6	$8\frac{1}{8}$	$8\frac{1}{8}$ 5	$8\frac{1}{8}$
119 $\frac{1}{4}$	$8\frac{3}{8}$ 6 $\frac{1}{2}$	$8\frac{1}{2}$	$8\frac{5}{8}$ 6	$8\frac{1}{8}$
119 $\frac{1}{2}$	$8\frac{3}{8}$ 7	$8\frac{1}{4}$	$8\frac{3}{8}$ 6 $\frac{1}{2}$	$8\frac{1}{2}$
119 $\frac{3}{4}$	$7\frac{1}{8}$ 8	$8\frac{1}{8}$	$8\frac{3}{8}$ 7	$8\frac{1}{4}$
120	$7\frac{1}{8}$ 9	$7\frac{1}{8}$	$7\frac{1}{8}$ 8	8
120 $\frac{1}{4}$	$7\frac{1}{2}$ 9 $\frac{1}{2}$	$7\frac{2}{8}$	$7\frac{1}{8}$ 9	$7\frac{1}{8}$
120 $\frac{1}{2}$	$7\frac{1}{4}$ 10	$7\frac{1}{8}$	$7\frac{1}{2}$ 9 $\frac{1}{2}$	$7\frac{1}{2}$
120 $\frac{3}{4}$	$7\frac{1}{8}$ 11	$7\frac{1}{8}$	$7\frac{1}{4}$ 10	$7\frac{3}{8}$
121	$6\frac{1}{8}$ 30 β	$6\frac{1}{8}$	7 11	$7\frac{1}{8}$

3

Neue 3/4tel sind p. C. schlechter
als Banco.

Tab. 12. | 129 $\frac{3}{4}$ 3/4tel st. 129 $\frac{7}{8}$ 130 3/4tel st. 130 $\frac{1}{2}$

Neu Cour. und Dan. Cour. Geld ist p. C. schlechter denn Banco,	116	11 $\frac{7}{8}$ 28,7 $\frac{1}{2}$	11 $\frac{15}{16}$	12 $\frac{1}{10}$ 28,7	12 $\frac{1}{10}$
	116 $\frac{1}{4}$	11 $\frac{5}{8}$ 8	11 $\frac{3}{4}$	11 $\frac{13}{16}$ 7 $\frac{1}{2}$	11 $\frac{15}{16}$
	116 $\frac{1}{2}$	11 $\frac{3}{8}$ 9	11 $\frac{1}{2}$	11 $\frac{9}{10}$ 8	11 $\frac{13}{16}$
	116 $\frac{3}{4}$	11 $\frac{1}{8}$ 10	11 $\frac{1}{4}$	11 $\frac{7}{8}$ 9	11 $\frac{7}{8}$
	117	10 $\frac{7}{8}$ 10 $\frac{1}{2}$	11	11 $\frac{5}{8}$ 10	11 $\frac{3}{8}$
	117 $\frac{1}{4}$	10 $\frac{5}{10}$ 11	10 $\frac{3}{4}$	10 $\frac{7}{8}$ 10 $\frac{1}{2}$	11
	117 $\frac{1}{2}$	10 $\frac{3}{10}$ 29 β	10 $\frac{1}{10}$	10 $\frac{5}{8}$ 11	10 $\frac{3}{4}$
	117 $\frac{3}{4}$	10 $\frac{1}{10}$ 1	10 $\frac{1}{10}$	10 $\frac{3}{8}$ 29 β	10 $\frac{1}{2}$
	118	9 $\frac{1}{10}$ 1 $\frac{1}{2}$	10 $\frac{1}{10}$	10 $\frac{1}{10}$ 1	10 $\frac{1}{4}$
	118 $\frac{1}{4}$	9 $\frac{3}{4}$ 2	9 $\frac{1}{2}$	9 $\frac{5}{8}$ 1 $\frac{1}{2}$	10 $\frac{1}{10}$
	118 $\frac{1}{2}$	9 $\frac{1}{2}$ 3	9 $\frac{3}{8}$	9 $\frac{1}{8}$ 2	9 $\frac{1}{8}$
	118 $\frac{3}{4}$	9 $\frac{1}{4}$ 4	9 $\frac{1}{8}$	9 $\frac{1}{2}$ 3	9 $\frac{1}{2}$
	119	9 $\frac{1}{10}$ 4 $\frac{1}{2}$	9 $\frac{3}{8}$	9 $\frac{1}{4}$ 4	9 $\frac{1}{4}$
	119 $\frac{1}{4}$	8 $\frac{1}{10}$ 5	8 $\frac{1}{10}$	9 4 $\frac{1}{2}$	9 $\frac{1}{8}$
119 $\frac{1}{2}$	8 $\frac{1}{10}$ 6	8 $\frac{1}{10}$	8 $\frac{1}{10}$ 5	8 $\frac{1}{4}$	
119 $\frac{3}{4}$	8 $\frac{3}{8}$ 7	8 $\frac{1}{2}$	8 $\frac{1}{10}$ 6	8 $\frac{1}{10}$	
120	8 $\frac{1}{8}$ 7 $\frac{1}{2}$	8 $\frac{1}{4}$	8 $\frac{1}{10}$ 7	8 $\frac{1}{10}$	
120 $\frac{1}{4}$	7 $\frac{3}{8}$ 8	8	8 $\frac{1}{8}$ 7 $\frac{1}{2}$	8 $\frac{1}{8}$	
120 $\frac{1}{2}$	7 $\frac{1}{10}$ 9	7 $\frac{1}{4}$	7 $\frac{3}{8}$ 8	8	
120 $\frac{3}{4}$	7 $\frac{1}{10}$ 10	7 $\frac{1}{2}$	7 $\frac{1}{10}$ 9	7 $\frac{1}{4}$	
121	7 $\frac{1}{4}$ 10 $\frac{1}{2}$	7 $\frac{1}{10}$	7 $\frac{1}{10}$ 9 $\frac{1}{2}$	7 $\frac{1}{8}$	

Neue 3/4tel sind p. C. schlechter
als Banco.

Tab. 12. | $130\frac{1}{4}$ 3/4tel st. $130\frac{1}{8}$ $130\frac{1}{2}$ 3/4tel st. $130\frac{1}{8}$

116	$12\frac{1}{8}$ 28,6	$12\frac{1}{8}$	$12\frac{1}{2}$	$28,5\frac{1}{2}$	$12\frac{1}{8}$
$116\frac{1}{4}$	$12\frac{1}{8}$ 7	$12\frac{1}{8}$	$12\frac{1}{4}$	6	$12\frac{1}{8}$
$116\frac{1}{2}$	$11\frac{1}{8}$ $7\frac{1}{2}$	$11\frac{1}{8}$	12	7	$12\frac{1}{8}$
$116\frac{3}{4}$	$11,2$ $8\frac{1}{2}$	$11\frac{1}{8}$	$11\frac{1}{4}$	8	$11\frac{7}{8}$
117	$11\frac{1}{8}$ 9	$11\frac{1}{8}$	$11\frac{1}{8}$	$8\frac{1}{2}$	$11\frac{1}{2}$
$117\frac{1}{4}$	$11,1\frac{1}{8}$ 10	$11\frac{1}{8}$	$11\frac{1}{8}$	9	$11\frac{7}{8}$
$117\frac{1}{2}$	$10\frac{7}{8}$ $10\frac{1}{2}$	$10\frac{1}{8}$	$11\frac{1}{8}$	10	$11\frac{7}{8}$
$117\frac{3}{4}$	$10\frac{5}{8}$ 11	$10\frac{1}{4}$	$10\frac{1}{8}$	$10\frac{1}{2}$	$10\frac{1}{8}$
118	$10\frac{3}{8}$ 29,	$10\frac{1}{2}$	$10\frac{1}{8}$	$11\frac{1}{2}$	$10\frac{1}{8}$
$118\frac{1}{4}$	$10\frac{1}{8}$ 1	$10\frac{1}{4}$	$10\frac{1}{8}$	29,	$10\frac{1}{8}$
$118\frac{1}{2}$	$9\frac{1}{8}$ $1\frac{1}{2}$	10	$10\frac{1}{8}$	1	$10\frac{1}{4}$
$118\frac{3}{4}$	$9\frac{1}{8}$ 2	$9\frac{1}{8}$	$9\frac{7}{8}$	$1\frac{1}{2}$	10
119	$9\frac{1}{8}$ 3	$9\frac{1}{8}$	$9\frac{1}{8}$	$2\frac{1}{2}$	$9\frac{1}{4}$
$119\frac{1}{4}$	$9\frac{1}{4}$ 4	$9\frac{1}{8}$	$9\frac{1}{8}$	3	$9\frac{1}{8}$
$119\frac{1}{2}$	9 $4\frac{1}{2}$	$9\frac{1}{8}$	$9\frac{1}{8}$	4	$9\frac{1}{8}$
$119\frac{3}{4}$	$8\frac{3}{4}$ 5	$8\frac{7}{8}$	9	$4\frac{1}{2}$	$9\frac{1}{8}$
120	$8\frac{1}{8}$ 6	$8\frac{1}{8}$	$8\frac{1}{4}$	5	$8\frac{7}{8}$
$120\frac{1}{4}$	$8\frac{1}{8}$ 7	$8\frac{1}{8}$	$8\frac{1}{2}$	6	$8\frac{1}{8}$
$120\frac{1}{2}$	$8\frac{1}{8}$ $7\frac{1}{2}$	$8\frac{1}{8}$	$8\frac{1}{8}$	7	$8\frac{1}{8}$
$120\frac{3}{4}$	$7\frac{7}{8}$ 8	8	$8\frac{1}{8}$	$7\frac{1}{2}$	$8\frac{1}{8}$
121	$7\frac{5}{8}$ 9	$7\frac{1}{4}$	$7\frac{1}{4}$	8	$7\frac{1}{8}$

Neu Cour. und Dan. Cour. Geld ist p. C. schlechter als Banco.

Neue $\frac{2}{7}$ tel sind p. C. schlechter
als Banco-

Tab. 12. | 130 $\frac{3}{4}$ $\frac{2}{7}$ tel st. 130 $\frac{7}{8}$ 131 $\frac{2}{7}$ tel st. 131 $\frac{1}{8}$

Neu Cour. und Dän. Cour. Geldsp. p. C. schlechter als Banco.	116	12 $\frac{1}{3}$ 28,5	12 $\frac{1}{8}$	12 $\frac{1}{10}$ 28,4	13 $\frac{1}{8}$
	116 $\frac{1}{4}$	12 $\frac{1}{2}$ 5 $\frac{1}{2}$	12 $\frac{2}{8}$	12 $\frac{1}{10}$ 5	12 $\frac{1}{8}$
	116 $\frac{1}{2}$	12 $\frac{1}{4}$ 6 $\frac{1}{2}$	12 $\frac{5}{8}$	12 $\frac{7}{10}$ 6	12 $\frac{1}{8}$
	116 $\frac{3}{4}$	12 7	12 $\frac{7}{8}$	12 $\frac{9}{10}$ 6 $\frac{1}{2}$	12 $\frac{5}{8}$
	117	11 $\frac{3}{4}$ 8	11 $\frac{7}{8}$	11 $\frac{9}{10}$ 7	12 $\frac{1}{8}$
	117 $\frac{1}{4}$	11 $\frac{1}{2}$ 8 $\frac{1}{2}$	11 $\frac{5}{8}$	11 $\frac{7}{10}$ 8	11 $\frac{1}{8}$
	117 $\frac{1}{2}$	11 $\frac{1}{4}$ 9	11 $\frac{3}{8}$	11 $\frac{5}{10}$ 9	11 $\frac{5}{8}$
	117 $\frac{3}{4}$	11 $\frac{1}{8}$ 10	11 $\frac{1}{8}$	11 $\frac{3}{10}$ 9 $\frac{1}{2}$	11 $\frac{3}{8}$
	118	10 $\frac{1}{8}$ 11	10 $\frac{1}{8}$	11 10	11 $\frac{1}{8}$
	118 $\frac{1}{4}$	10 $\frac{2}{8}$ 11 $\frac{1}{2}$	10 $\frac{1}{8}$	10 $\frac{1}{10}$ 11	10 $\frac{7}{8}$
	118 $\frac{1}{2}$	10 $\frac{4}{8}$ 29 β	10 $\frac{3}{8}$	10 $\frac{2}{10}$ 11 $\frac{1}{2}$	10 $\frac{5}{8}$
	118 $\frac{3}{4}$	10 $\frac{6}{8}$ 1	10 $\frac{5}{8}$	10 $\frac{1}{10}$ 29,	10 $\frac{3}{8}$
	119	9 $\frac{7}{8}$ 2	10	10 $\frac{1}{10}$ 1	10 $\frac{1}{8}$
	119 $\frac{1}{4}$	9 $\frac{5}{8}$ 2 $\frac{1}{2}$	9 $\frac{3}{4}$	9 $\frac{7}{10}$ 2	9 $\frac{1}{8}$
	119 $\frac{1}{2}$	9 $\frac{3}{8}$ 3	9 $\frac{1}{2}$	9 $\frac{5}{10}$ 2 $\frac{1}{2}$	9 $\frac{1}{4}$
	119 $\frac{3}{4}$	9 $\frac{1}{8}$ 4	9 $\frac{5}{8}$	9 $\frac{3}{10}$ 3	9 $\frac{1}{2}$
	120	8 $\frac{1}{5}$ 4 $\frac{1}{2}$	9 $\frac{1}{8}$	9 $\frac{1}{10}$ 4	9 $\frac{1}{4}$
	120 $\frac{1}{4}$	8 $\frac{3}{4}$ 5 $\frac{1}{2}$	8 $\frac{1}{8}$	8 $\frac{1}{10}$ 5	9
	120 $\frac{1}{2}$	8 $\frac{1}{2}$ 6	8 $\frac{5}{8}$	8 $\frac{1}{10}$ 5 $\frac{1}{2}$	8 $\frac{1}{8}$
	120 $\frac{3}{4}$	8 $\frac{1}{8}$ 7	8 $\frac{3}{8}$	8 $\frac{1}{10}$ 6	8 $\frac{3}{8}$
121	8 $\frac{1}{8}$ 7 $\frac{1}{2}$	8 $\frac{1}{8}$	8 $\frac{1}{10}$ 7	8 $\frac{1}{4}$	

Neue $\frac{2}{7}$ tel sind p. C. schlechter
als Banco.

Tab 12. | $131\frac{1}{4}$ $\frac{2}{7}$ tel st. $131\frac{1}{8}$ $131\frac{1}{2}$ $\frac{2}{7}$ tel st. $131\frac{5}{8}$

116	$13\frac{1}{8}$	$28,3\frac{1}{2}$	$13\frac{1}{4}$	$13\frac{3}{8}$	$28,3$	$13\frac{1}{2}$
$116\frac{1}{4}$	$12\frac{7}{8}$	4	13	$13\frac{1}{8}$	$3\frac{1}{2}$	$13\frac{5}{8}$
$116\frac{1}{2}$	$12\frac{1}{8}$	5	$12\frac{3}{4}$	$12\frac{7}{8}$	$4\frac{1}{2}$	13
$116\frac{3}{4}$	$12\frac{1}{8}$	6	$12\frac{1}{2}$	$12\frac{5}{8}$	5	$12\frac{3}{4}$
117	$12\frac{1}{8}$	$6\frac{1}{2}$	$12\frac{5}{8}$	$12\frac{3}{8}$	6	$12\frac{1}{2}$
$117\frac{1}{4}$	$11\frac{1}{8}$	7	$12\frac{1}{8}$	$12\frac{1}{8}$	$6\frac{1}{2}$	$12\frac{1}{4}$
$117\frac{1}{2}$	$11\frac{1}{8}$	8	$11\frac{1}{8}$	$11\frac{1}{8}$	7	12
$117\frac{3}{4}$	$11\frac{7}{8}$	9	$11\frac{7}{8}$	$11\frac{1}{8}$	8	$11\frac{1}{8}$
118	$11\frac{1}{4}$	$9\frac{1}{2}$	$11\frac{1}{8}$	$11\frac{7}{8}$	9	$11\frac{7}{8}$
$118\frac{1}{4}$	11	10	$11\frac{1}{8}$	$11\frac{3}{8}$	$9\frac{1}{2}$	$11\frac{7}{8}$
$118\frac{1}{2}$	$10\frac{3}{4}$	11	$10\frac{7}{8}$	11	10	$11\frac{7}{8}$
$118\frac{3}{4}$	$10\frac{1}{2}$	$11\frac{1}{2}$	$10\frac{5}{8}$	$10\frac{3}{4}$	11	$10\frac{1}{8}$
119	$10\frac{5}{8}$	29	$10\frac{3}{8}$	$10\frac{1}{2}$	$11\frac{1}{2}$	$10\frac{5}{8}$
$119\frac{1}{4}$	$10\frac{1}{8}$	1	$10\frac{7}{8}$	$10\frac{1}{4}$	29	$10\frac{5}{8}$
$119\frac{1}{2}$	$9\frac{1}{8}$	2	$9\frac{1}{8}$	$10\frac{1}{8}$	1	$10\frac{5}{8}$
$119\frac{3}{4}$	$9\frac{5}{8}$	$2\frac{1}{2}$	$9\frac{1}{8}$	$9\frac{7}{8}$	2	$9\frac{1}{8}$
120	$9\frac{3}{8}$	3	$9\frac{1}{2}$	$9\frac{7}{8}$	$2\frac{1}{2}$	$9\frac{1}{8}$
$120\frac{1}{4}$	$9\frac{1}{8}$	4	$9\frac{1}{4}$	$9\frac{3}{8}$	3	$9\frac{7}{8}$
$120\frac{1}{2}$	$8\frac{1}{8}$	5	$9\frac{1}{8}$	$9\frac{1}{8}$	4	$9\frac{1}{4}$
$120\frac{3}{4}$	$8\frac{1}{8}$	$5\frac{1}{2}$	$8\frac{1}{8}$	$8\frac{7}{8}$	5	9
121	$8\frac{1}{2}$	6	$8\frac{7}{8}$	$8\frac{1}{8}$	$5\frac{1}{2}$	$8\frac{1}{4}$

Neu Cour, und Dan, Cour. Geld ist p. C. schlechter denn Banco.

314
13 1/8
12 7/8
12 1/8
12 1/8
11 7/8
11 1/8
11 1/8
11 1/8
10 7/8
10 1/8
10 1/8
9 1/8
9 1/8
8 1/8
8 1/8

Neue $\frac{2}{7}$ tel sind p. C. schlechter
als Banco.

Tab. 12. | $131\frac{3}{4}$ $\frac{2}{7}$ tel st. $131\frac{7}{8}$ 132 $\frac{2}{7}$ tel st. $132\frac{1}{2}$

	116	$13\frac{2}{10}$	28 β 2	$13\frac{1}{10}$	$13\frac{3}{10}$	28 β 1	$1\frac{1}{2}$	$13\frac{7}{8}$
Neu Cour., und Dän. Cour. Geld ist p. C. schlechter als Banco.	$116\frac{1}{4}$	$13\frac{1}{10}$	3	$13\frac{7}{10}$	$13\frac{9}{10}$	2	$13\frac{5}{8}$	
	$116\frac{1}{2}$	$13\frac{1}{8}$	4	$13\frac{3}{10}$	$13\frac{5}{10}$	3	$13\frac{7}{10}$	
	$116\frac{3}{4}$	$12\frac{7}{8}$	$4\frac{1}{2}$	$12\frac{5}{10}$	$13\frac{1}{10}$	4	$13\frac{7}{10}$	
	117	$12\frac{5}{8}$	5	$12\frac{1}{10}$	$12\frac{3}{10}$	$4\frac{1}{2}$	$12\frac{5}{10}$	
	$117\frac{1}{4}$	$12\frac{3}{8}$	6	$12\frac{1}{2}$	$12\frac{9}{10}$	5	$12\frac{1}{10}$	
	$117\frac{1}{2}$	$12\frac{1}{8}$	7	$12\frac{3}{4}$	$12\frac{7}{10}$	6	$12\frac{7}{10}$	
	$117\frac{3}{4}$	$11\frac{7}{8}$	$7\frac{1}{2}$	12	$12\frac{1}{8}$	7	$12\frac{1}{10}$	
	118	$11\frac{5}{8}$	8	$11\frac{3}{4}$	$11\frac{7}{8}$	$7\frac{1}{2}$	12	
	$118\frac{1}{4}$	$11\frac{7}{10}$	9	$11\frac{1}{2}$	$11\frac{5}{8}$	8	$11\frac{1}{4}$	
	$118\frac{1}{2}$	$11\frac{3}{10}$	$9\frac{1}{2}$	$11\frac{1}{10}$	$11\frac{3}{8}$	9	$11\frac{1}{8}$	
	$118\frac{3}{4}$	$10\frac{1}{10}$	10	$11\frac{1}{10}$	$11\frac{1}{10}$	$9\frac{1}{2}$	$11\frac{1}{4}$	
	119	$10\frac{1}{10}$	11	$10\frac{3}{10}$	$10\frac{1}{10}$	$10\frac{1}{2}$	11	
	$119\frac{1}{4}$	$10\frac{1}{2}$	29 β —	$10\frac{7}{10}$	$10\frac{1}{10}$	11	$10\frac{1}{10}$	
$119\frac{1}{2}$	$10\frac{1}{4}$	$\frac{1}{2}$	$10\frac{3}{8}$	$10\frac{7}{10}$	29 β	$10\frac{7}{10}$		
$119\frac{3}{4}$	10	1	$10\frac{1}{8}$	$10\frac{1}{4}$	$\frac{1}{2}$	$10\frac{7}{10}$		
120	$9\frac{1}{10}$	2	$9\frac{7}{8}$	10	1	$10\frac{1}{8}$		
$120\frac{1}{4}$	$9\frac{1}{10}$	3	$9\frac{1}{10}$	$9\frac{3}{4}$	2	$9\frac{7}{8}$		
$120\frac{1}{2}$	$9\frac{1}{10}$	$3\frac{1}{2}$	$9\frac{1}{10}$	$9\frac{9}{10}$	$2\frac{1}{2}$	$9\frac{5}{8}$		
$120\frac{3}{4}$	$9\frac{1}{10}$	4	$9\frac{1}{10}$	$9\frac{1}{10}$	3	$9\frac{7}{10}$		
121	$8\frac{7}{8}$	5	9	$9\frac{1}{10}$	4	$9\frac{1}{10}$		

Neue $\frac{2}{3}$ tel sind p. C. schlechter
als Banco.

Tab. 12. | $132\frac{1}{4}$ $\frac{2}{3}$ tel st. $132\frac{7}{8}$ $132\frac{1}{2}$ $\frac{2}{3}$ tel st. $132\frac{5}{8}$

Neu Cour. und Din. Cour. Geld ist p. C. schlechter als Banco.

116	14	28	1	$14\frac{1}{8}$	$14\frac{1}{4}$	28	$14\frac{1}{2}$	$14\frac{5}{8}$
$116\frac{1}{4}$	$13\frac{3}{4}$	2	$13\frac{7}{8}$	14	1	$14\frac{1}{8}$	$14\frac{1}{4}$	$14\frac{5}{8}$
$116\frac{1}{2}$	$13\frac{1}{2}$	$2\frac{1}{2}$	$13\frac{5}{8}$	$13\frac{3}{4}$	2	$13\frac{1}{4}$	$13\frac{1}{2}$	$13\frac{5}{8}$
$116\frac{3}{4}$	$13\frac{1}{4}$	3	$13\frac{3}{8}$	$13\frac{1}{2}$	$2\frac{1}{2}$	$13\frac{5}{8}$	$13\frac{3}{4}$	$13\frac{7}{8}$
117	$13\frac{1}{10}$	4	$13\frac{1}{8}$	$13\frac{1}{4}$	3	$13\frac{3}{8}$	$13\frac{1}{2}$	$13\frac{5}{8}$
$117\frac{1}{4}$	$12\frac{1}{10}$	5	$12\frac{7}{8}$	13	4	$13\frac{1}{8}$	$12\frac{7}{8}$	$12\frac{5}{8}$
$117\frac{1}{2}$	$12\frac{1}{10}$	$5\frac{1}{2}$	$12\frac{1}{10}$	$12\frac{3}{4}$	5	$12\frac{7}{8}$	$12\frac{1}{2}$	$12\frac{5}{8}$
$117\frac{3}{4}$	$12\frac{1}{10}$	6	$12\frac{7}{10}$	$12\frac{1}{2}$	$5\frac{1}{2}$	$12\frac{5}{8}$	$12\frac{3}{8}$	$12\frac{1}{8}$
118	$12\frac{1}{10}$	7	$12\frac{7}{10}$	$12\frac{5}{10}$	6	$12\frac{3}{8}$	$12\frac{1}{8}$	$12\frac{5}{8}$
$118\frac{1}{4}$	$11\frac{1}{10}$	8	$11\frac{1}{10}$	$12\frac{1}{10}$	7	$12\frac{1}{8}$	$11\frac{5}{8}$	$11\frac{3}{8}$
$118\frac{1}{2}$	$11\frac{5}{8}$	$8\frac{1}{2}$	$11\frac{1}{10}$	$11\frac{1}{10}$	$7\frac{1}{2}$	$11\frac{5}{8}$	$11\frac{3}{8}$	$11\frac{1}{8}$
$118\frac{3}{4}$	$11\frac{3}{8}$	9	$11\frac{1}{2}$	$11\frac{1}{10}$	8	$11\frac{1}{8}$	$11\frac{1}{8}$	$11\frac{1}{8}$
119	$11\frac{1}{8}$	10	$11\frac{1}{4}$	$11\frac{3}{8}$	9	$11\frac{1}{8}$	$11\frac{1}{8}$	$11\frac{1}{8}$
$119\frac{1}{4}$	$10\frac{7}{8}$	$10\frac{1}{2}$	11	$11\frac{1}{8}$	10	$11\frac{1}{8}$	$11\frac{1}{8}$	$11\frac{1}{8}$
$119\frac{1}{2}$	$10\frac{1}{10}$	11	$10\frac{3}{4}$	$10\frac{7}{8}$	$10\frac{1}{2}$	11	$10\frac{1}{8}$	$10\frac{1}{8}$
$119\frac{3}{4}$	$10\frac{7}{10}$	29	$10\frac{1}{8}$	$10\frac{5}{8}$	11	$10\frac{3}{4}$	$10\frac{1}{4}$	$10\frac{1}{4}$
120	$10\frac{1}{10}$	1	$10\frac{1}{10}$	$10\frac{7}{10}$	29	$10\frac{1}{2}$	$10\frac{1}{2}$	$10\frac{1}{2}$
$120\frac{1}{4}$	10	$1\frac{1}{2}$	$10\frac{1}{10}$	$10\frac{3}{10}$	1	$10\frac{1}{10}$	$10\frac{1}{10}$	$10\frac{1}{10}$
$120\frac{1}{2}$	$9\frac{3}{4}$	2	$9\frac{7}{8}$	$9\frac{5}{8}$	$1\frac{1}{2}$	$10\frac{1}{10}$	$10\frac{1}{10}$	$10\frac{1}{10}$
$120\frac{3}{4}$	$9\frac{1}{2}$	3	$9\frac{5}{8}$	$9\frac{3}{4}$	2	$9\frac{1}{10}$	$9\frac{1}{10}$	$9\frac{1}{10}$
121	$9\frac{1}{10}$	$3\frac{1}{2}$	$9\frac{3}{8}$	$9\frac{1}{4}$	3	$9\frac{5}{8}$	$9\frac{3}{8}$	$9\frac{1}{8}$

Q 2

Neue $\frac{2}{7}$ tel sind p. C. schlechter
als Banco.

Tab. 12. | $132\frac{7}{4}$ $\frac{2}{7}$ tel st. $132\frac{7}{8}$ 133 $\frac{2}{7}$ tel st. $133\frac{1}{2}$

Nun Cour, und Dam, Cour, Geld ist p. C. schlechter denn Banco.	116	$14\frac{7}{10}$ 28β	$14\frac{7}{10}$ $14\frac{5}{8}$ 27, 11	$14\frac{7}{4}$
	$116\frac{1}{4}$	$14\frac{7}{10}$	$\frac{1}{2}$ $14\frac{5}{10}$ $14\frac{7}{10}$ 28β	$14\frac{1}{2}$
	$116\frac{1}{2}$	$13\frac{1}{10}$	1 $14\frac{1}{10}$ $14\frac{1}{10}$	$\frac{1}{2}$ $14\frac{1}{4}$
	$116\frac{3}{4}$	$13\frac{1}{10}$	2 $13\frac{1}{10}$ $13\frac{1}{10}$	1 14
	117	$13\frac{7}{10}$	$2\frac{1}{2}$ $13\frac{7}{10}$ $13\frac{1}{10}$	2 $13\frac{1}{10}$
	$117\frac{1}{4}$	$13\frac{3}{4}$	3 $13\frac{5}{10}$ $13\frac{7}{10}$	3 $13\frac{1}{10}$
	$117\frac{1}{2}$	13	4 $13\frac{1}{10}$ $13\frac{5}{10}$	$3\frac{1}{2}$ $13\frac{5}{10}$
	$117\frac{3}{4}$	$12\frac{3}{4}$	5 $12\frac{7}{8}$ $12\frac{1}{8}$	4 $13\frac{1}{10}$
	118	$12\frac{1}{2}$	$5\frac{1}{2}$ $12\frac{5}{8}$ $12\frac{1}{8}$	5 $12\frac{1}{10}$
	$118\frac{1}{4}$	$12\frac{1}{4}$	6 $12\frac{3}{8}$ $12\frac{1}{2}$	$5\frac{1}{2}$ $12\frac{1}{10}$
	$118\frac{1}{2}$	12	7 $12\frac{1}{8}$ $12\frac{1}{4}$	6 $12\frac{1}{10}$
	$118\frac{3}{4}$	$11\frac{1}{10}$	8 $11\frac{7}{8}$ 12	7 $12\frac{1}{8}$
	119	$11\frac{2}{10}$	$8\frac{1}{2}$ $11\frac{1}{10}$ $11\frac{1}{4}$	8 $11\frac{7}{8}$
	$119\frac{1}{4}$	$11\frac{5}{10}$	9 $11\frac{7}{10}$ $11\frac{1}{2}$	$8\frac{1}{2}$ $11\frac{5}{8}$
	$119\frac{1}{2}$	$11\frac{9}{10}$	10 $11\frac{9}{10}$ $11\frac{5}{10}$	9 $11\frac{5}{8}$
	$119\frac{3}{4}$	$10\frac{7}{8}$	$10\frac{1}{2}$ $10\frac{1}{10}$ $11\frac{1}{10}$	10 $11\frac{5}{10}$
	120	$10\frac{5}{8}$	11 $10\frac{1}{4}$ $10\frac{1}{10}$	$10\frac{1}{2}$ $10\frac{1}{10}$
	$120\frac{1}{4}$	$10\frac{3}{8}$ 29β	$10\frac{1}{2}$ $10\frac{5}{8}$	11 $10\frac{1}{10}$
	$120\frac{1}{2}$	$10\frac{7}{10}$	1 $10\frac{1}{4}$ $10\frac{5}{8}$ 29β	$10\frac{1}{2}$
$120\frac{3}{4}$	$9\frac{1}{10}$	$1\frac{1}{2}$ $10\frac{1}{10}$ $10\frac{5}{8}$	1 $10\frac{1}{4}$	
121	$9\frac{1}{10}$	2 $9\frac{1}{10}$ $9\frac{1}{10}$	$1\frac{1}{2}$ 10	

Neue 2/3tel sind p. C. schlechter als Banco.

Tab. 12. | 133 1/4 2/3tel st. 133 7/8 133 1/2 2/3tel st. 133 5/8

Neu Cour. und Sam. Cour. Geld ist p. C. schlechter als Banco.

116	14 7/8	27, 10 1/2	15	15 1/8	27, 10	15 1/8
116 1/4	14 5/8		11	14 3/4	14 1/8	10 1/2 14 1/8
116 1/2	14 3/8	28,		14 1/2	14 1/8	11 14 1/8
116 3/4	14 1/8		1/2	14 1/4	14 3/8	28, 14 1/8
117	13 7/8		1	14	14 1/8	1/2 14 1/8
117 1/4	13 5/8		2	13 3/4	13 7/8	1 13 1/8
117 1/2	13 3/8		3	13 1/2	13 5/8	2 13 3/4
117 3/4	13 1/8		3 1/2	13 1/4	13 3/8	3 13 1/2
118	12 1 1/8		4	13	13 1/8	3 1/2 13 3/4
118 1/4	12 1/8		5	12 1 1/8	12 7/8	4 13
118 1/2	12 1/16		6	12 1/8	12 1/16	5 12 3/4
118 3/4	12 1/32		6 1/2	12 1/16	12 1/32	6 12 1/2
119	12		7	12 1/16	12 1/8	6 1/2 12 5/8
119 1/4	11 3/4		8	11 7/8	11 1/8	7 12 1/8
119 1/2	11 1/2		8 1/2	11 5/8	11 1/16	8 11 1/8
119 3/4	11 1/4		9	11 3/8	11 1/2	8 1/2 11 1/8
120	11 1/8		10	11 1/8	11 1/4	9 11 3/8
120 1/4	10 1 3/8		11	10 1 1/8	11	10 11 1/8
120 1/2	10 1/8		11 1/2	10 1/8	10 1/8	11 10 7/8
120 3/4	10 1/16	29,		10 1/16	10 1/8	11 1/2 10 1 1/8
121	10 1/32		1	10 1/4	10 1/16	29, 10 1/8

D 3

13 3/4
14 1/2
14 1/4
14
13 1/2
13 1/4
13 1/8
12 1/2
12 1/4
12 1/8
11 3/4
11 1/2
11 1/4
11
10 3/4
10 1/2
10 1/4
10
10 1/8
10 1/16

Neue $\frac{3}{4}$ tel sind p. C. schlechter
als Banco.

Tab. 12 . | $133\frac{3}{4}$ $133\frac{7}{8}$ 134 $134\frac{1}{8}$ $134\frac{1}{4}$ $134\frac{3}{8}$

Nun Cour. und Din. Cour. Geld ist p. C. schlechter denn Banco.	116	$15\frac{5}{16}$	$15\frac{7}{16}$	$15\frac{1}{2}$	$15\frac{5}{8}$	$15\frac{1}{4}$	$15\frac{1}{8}$
	$116\frac{1}{4}$	$15\frac{1}{16}$	$15\frac{1}{16}$	$15\frac{1}{4}$	$15\frac{3}{8}$	$15\frac{1}{2}$	$15\frac{1}{16}$
	$116\frac{1}{2}$	$14\frac{1}{16}$	$14\frac{1}{16}$	15	$15\frac{5}{8}$	$15\frac{1}{4}$	$15\frac{5}{16}$
	$116\frac{3}{4}$	$14\frac{0}{16}$	$14\frac{1}{16}$	$14\frac{3}{4}$	$14\frac{7}{8}$	15	$15\frac{1}{16}$
	117	$14\frac{1}{16}$	$14\frac{1}{16}$	$14\frac{1}{2}$	$14\frac{5}{8}$	$14\frac{3}{4}$	$14\frac{7}{8}$
	$117\frac{1}{4}$	$14\frac{1}{16}$	$14\frac{1}{16}$	$14\frac{1}{16}$	$14\frac{3}{8}$	$14\frac{1}{2}$	$14\frac{5}{8}$
	$117\frac{1}{2}$	$13\frac{1}{16}$	$13\frac{1}{16}$	$14\frac{1}{16}$	$14\frac{1}{8}$	$14\frac{1}{4}$	$14\frac{3}{8}$
	$117\frac{3}{4}$	$13\frac{0}{16}$	$13\frac{1}{16}$	$13\frac{1}{16}$	$13\frac{1}{16}$	14	$14\frac{1}{16}$
	118	$13\frac{3}{8}$	$13\frac{7}{16}$	$13\frac{9}{16}$	$13\frac{11}{16}$	$13\frac{3}{4}$	$13\frac{7}{8}$
	$118\frac{1}{4}$	$13\frac{1}{8}$	$13\frac{1}{16}$	$13\frac{5}{16}$	$13\frac{7}{16}$	$13\frac{1}{2}$	$13\frac{5}{8}$
	$118\frac{1}{2}$	$12\frac{7}{8}$	13	$13\frac{1}{16}$	$13\frac{5}{16}$	$13\frac{9}{16}$	$13\frac{3}{8}$
	$118\frac{3}{4}$	$12\frac{5}{8}$	$12\frac{3}{4}$	$12\frac{1}{16}$	$12\frac{1}{16}$	$13\frac{1}{16}$	$13\frac{1}{16}$
	119	$12\frac{3}{8}$	$12\frac{1}{2}$	$12\frac{5}{8}$	$12\frac{1}{16}$	$12\frac{1}{16}$	$12\frac{5}{16}$
	$119\frac{1}{4}$	$12\frac{1}{16}$	$12\frac{1}{4}$	$12\frac{3}{8}$	$12\frac{1}{2}$	$12\frac{9}{16}$	$12\frac{1}{16}$
	$119\frac{1}{2}$	$11\frac{1}{16}$	12	$12\frac{1}{8}$	$12\frac{1}{4}$	$12\frac{5}{16}$	$12\frac{7}{16}$
	$119\frac{3}{4}$	$11\frac{1}{16}$	$11\frac{1}{16}$	$11\frac{7}{8}$	12	$12\frac{1}{8}$	$12\frac{1}{16}$
	120	$11\frac{7}{16}$	$11\frac{9}{16}$	$11\frac{11}{16}$	$11\frac{3}{4}$	$11\frac{7}{8}$	12
$120\frac{1}{4}$	$11\frac{1}{4}$	$11\frac{5}{16}$	$11\frac{7}{16}$	$11\frac{9}{16}$	$11\frac{5}{8}$	$11\frac{3}{4}$	
$120\frac{1}{2}$	11	$11\frac{1}{8}$	$11\frac{3}{16}$	$11\frac{5}{16}$	$11\frac{7}{16}$	$11\frac{1}{2}$	
$120\frac{3}{4}$	$10\frac{3}{4}$	$10\frac{7}{8}$	11	$11\frac{1}{16}$	$11\frac{1}{16}$	$11\frac{5}{16}$	
121	$10\frac{9}{16}$	$10\frac{5}{8}$	$10\frac{3}{4}$	$10\frac{7}{8}$	$10\frac{1}{16}$	$11\frac{1}{16}$	

2 Ggr. Stücke sind p. C. schlechter
als Banco-

Tab. 12 | $134\frac{1}{2}$ $134\frac{5}{8}$ $134\frac{3}{4}$ $134\frac{7}{8}$ 135 $135\frac{1}{8}$

116	$15\frac{1}{10}$	$16\frac{1}{10}$	$16\frac{3}{10}$	$16\frac{1}{4}$	$16\frac{3}{8}$	$16\frac{1}{2}$
$116\frac{1}{4}$	$15\frac{11}{10}$	$15\frac{1}{10}$	$15\frac{1}{10}$	16	$16\frac{1}{8}$	$16\frac{1}{4}$
$116\frac{1}{2}$	$15\frac{7}{10}$	$15\frac{2}{10}$	$15\frac{11}{10}$	$15\frac{3}{4}$	$15\frac{7}{8}$	16
$116\frac{3}{4}$	$15\frac{3}{10}$	$15\frac{5}{10}$	$15\frac{7}{10}$	$15\frac{1}{2}$	$15\frac{5}{8}$	$15\frac{3}{4}$
117	$14\frac{11}{10}$	$15\frac{1}{10}$	$15\frac{3}{10}$	$15\frac{1}{4}$	$15\frac{3}{8}$	$15\frac{1}{2}$
$117\frac{1}{4}$	$14\frac{11}{10}$	$14\frac{3}{10}$	$14\frac{11}{10}$	$15\frac{1}{10}$	$15\frac{1}{8}$	$15\frac{1}{4}$
$117\frac{1}{2}$	$14\frac{7}{10}$	$14\frac{2}{10}$	$14\frac{11}{10}$	$14\frac{11}{10}$	$14\frac{7}{8}$	15
$117\frac{3}{4}$	$14\frac{1}{4}$	$14\frac{5}{10}$	$14\frac{7}{10}$	$14\frac{9}{10}$	$14\frac{5}{8}$	$14\frac{3}{4}$
118	14	$14\frac{1}{10}$	$14\frac{3}{10}$	$14\frac{5}{10}$	$14\frac{7}{10}$	$14\frac{1}{2}$
$118\frac{1}{4}$	$13\frac{3}{4}$	$13\frac{7}{8}$	$13\frac{11}{10}$	$14\frac{1}{10}$	$14\frac{1}{10}$	$14\frac{1}{4}$
$118\frac{1}{2}$	$13\frac{1}{2}$	$13\frac{5}{8}$	$13\frac{11}{10}$	$13\frac{11}{10}$	$13\frac{11}{10}$	14
$118\frac{3}{4}$	$13\frac{1}{4}$	$13\frac{3}{8}$	$13\frac{7}{10}$	$13\frac{9}{10}$	$13\frac{11}{10}$	$13\frac{3}{4}$
119	13	$13\frac{1}{8}$	$13\frac{1}{4}$	$13\frac{5}{8}$	$13\frac{7}{10}$	$13\frac{2}{10}$
$119\frac{1}{4}$	$12\frac{11}{10}$	$12\frac{7}{8}$	13	$13\frac{1}{8}$	$13\frac{1}{10}$	$13\frac{5}{10}$
$119\frac{1}{2}$	$12\frac{9}{10}$	$12\frac{11}{10}$	$12\frac{3}{4}$	$12\frac{7}{8}$	13	$13\frac{1}{10}$
$119\frac{3}{4}$	$12\frac{5}{10}$	$12\frac{7}{10}$	$12\frac{1}{2}$	$12\frac{5}{8}$	$12\frac{1}{4}$	$12\frac{11}{10}$
120	$12\frac{1}{10}$	$12\frac{3}{10}$	$12\frac{5}{10}$	$12\frac{7}{8}$	$12\frac{1}{2}$	$12\frac{5}{8}$
$120\frac{1}{4}$	$11\frac{7}{8}$	$11\frac{11}{10}$	$12\frac{1}{10}$	$12\frac{3}{10}$	$12\frac{1}{4}$	$12\frac{3}{8}$
$120\frac{1}{2}$	$11\frac{5}{8}$	$11\frac{3}{4}$	$11\frac{11}{10}$	$11\frac{11}{10}$	$12\frac{1}{10}$	$12\frac{1}{8}$
$120\frac{3}{4}$	$11\frac{3}{8}$	$11\frac{1}{2}$	$11\frac{5}{8}$	$11\frac{11}{10}$	$11\frac{11}{10}$	$11\frac{7}{8}$
121	$11\frac{3}{10}$	$11\frac{1}{4}$	$11\frac{3}{8}$	$11\frac{1}{2}$	$11\frac{2}{10}$	$11\frac{1}{10}$

Neu Cour. und Dän. Cour. Geld ist p. C. schlechter als Banco.

2 Gr. Stücke sind p. C. schlechter
als Banco.

Tab. 12 | $135\frac{1}{4}$ $135\frac{3}{8}$ $135\frac{1}{2}$ $135\frac{5}{8}$ $135\frac{3}{4}$ $135\frac{7}{8}$

Neu Cour. und Dän. Cour. Geld ist p. C. schlechter als Banco.	116	$16\frac{5}{8}$	$16\frac{11}{16}$	$16\frac{1}{8}$	$16\frac{1}{8}$	17	$17\frac{1}{8}$
	116 $\frac{1}{4}$	$16\frac{3}{8}$	$16\frac{7}{16}$	$16\frac{1}{2}$	$16\frac{1}{16}$	$16\frac{3}{4}$	$16\frac{7}{8}$
	116 $\frac{1}{2}$	$16\frac{1}{8}$	$16\frac{1}{8}$	$16\frac{1}{8}$	$16\frac{1}{8}$	$16\frac{1}{2}$	$16\frac{5}{8}$
	116 $\frac{3}{4}$	$15\frac{7}{8}$	$15\frac{11}{16}$	$16\frac{1}{16}$	$16\frac{1}{16}$	$16\frac{1}{4}$	$16\frac{1}{8}$
	117	$15\frac{5}{8}$	$15\frac{11}{16}$	$15\frac{1}{8}$	$15\frac{1}{8}$	16	$16\frac{1}{8}$
	117 $\frac{1}{4}$	$15\frac{3}{8}$	$15\frac{7}{16}$	$15\frac{1}{2}$	$15\frac{1}{16}$	$15\frac{3}{4}$	$15\frac{7}{8}$
	117 $\frac{1}{2}$	$15\frac{1}{8}$	$15\frac{1}{8}$	$15\frac{1}{8}$	$15\frac{1}{8}$	$15\frac{1}{2}$	$15\frac{5}{8}$
	117 $\frac{3}{4}$	$14\frac{7}{8}$	$14\frac{11}{16}$	$15\frac{1}{16}$	$15\frac{1}{16}$	$15\frac{1}{8}$	$15\frac{1}{8}$
	118	$14\frac{5}{8}$	$14\frac{3}{4}$	$14\frac{1}{2}$	$14\frac{1}{8}$	$15\frac{1}{8}$	$15\frac{1}{8}$
	118 $\frac{1}{4}$	$14\frac{3}{8}$	$14\frac{1}{2}$	$14\frac{1}{2}$	$14\frac{1}{8}$	$14\frac{1}{8}$	$14\frac{7}{8}$
	118 $\frac{1}{2}$	$14\frac{1}{8}$	$14\frac{1}{4}$	$14\frac{3}{8}$	$14\frac{1}{2}$	$14\frac{1}{2}$	$14\frac{1}{8}$
	118 $\frac{3}{4}$	$13\frac{7}{8}$	14	$14\frac{1}{8}$	$14\frac{1}{8}$	$14\frac{1}{8}$	$14\frac{1}{8}$
	119	$13\frac{5}{8}$	$13\frac{3}{4}$	$13\frac{7}{8}$	14	$14\frac{1}{8}$	$14\frac{1}{8}$
	119 $\frac{1}{4}$	$13\frac{1}{8}$	$13\frac{1}{2}$	$13\frac{5}{8}$	$13\frac{3}{4}$	$13\frac{1}{2}$	$13\frac{1}{2}$
	119 $\frac{1}{2}$	$13\frac{1}{8}$	$13\frac{1}{8}$	$13\frac{3}{8}$	$13\frac{1}{2}$	$13\frac{5}{8}$	$13\frac{1}{2}$
	119 $\frac{3}{4}$	$12\frac{1}{8}$	$13\frac{1}{16}$	$13\frac{1}{8}$	$13\frac{1}{4}$	$13\frac{3}{8}$	$13\frac{1}{8}$
	120	$12\frac{1}{16}$	$12\frac{1}{16}$	$12\frac{1}{8}$	13	$13\frac{1}{8}$	$13\frac{1}{4}$
	120 $\frac{1}{4}$	$12\frac{1}{2}$	$12\frac{1}{8}$	$12\frac{1}{8}$	$12\frac{1}{8}$	$12\frac{7}{8}$	13
	120 $\frac{1}{2}$	$12\frac{1}{4}$	$12\frac{3}{8}$	$12\frac{1}{8}$	$12\frac{1}{8}$	$12\frac{5}{8}$	$12\frac{3}{4}$
	120 $\frac{3}{4}$	12	$12\frac{1}{8}$	$12\frac{1}{8}$	$12\frac{1}{8}$	$12\frac{1}{8}$	$12\frac{1}{2}$
	121	$11\frac{3}{4}$	$11\frac{7}{8}$	12	$12\frac{1}{8}$	$12\frac{1}{8}$	$12\frac{1}{8}$

Instruction der 13ten TABELLE.

§. 51.

Bei Instruction der 10ten Tabelle §. 42. ist schon angemercket, daß allhier die Französische Rthlr. Spec. in Banco allemahl à 3 \mathcal{D} . gerechnet, und mit gewissen Gewinn oder Verlust alsdann gegen Banco pro Cento verwechselt werden. vide pag. 121.

§. 52.

In dieser Tabelle nun, stehen oben an in einer Transversal-Columnne die Coursen der Französische Rthlr. Spec. gegen Banco, schlechter oder besser denn Banco, und in der ersten Feldung zur Linken die Coursen des neu und Dänischen Cour. Geldes von 16. bis 21. pro Cento. Wo nun diese Coursen ein Winckel-Maß präsentiren, da zeigt sich der verlangte Cours, nach denen gegebenen Banco-Coursen, das ist, wie viel pro Cento alsdann das neue oder Dänisch Courant-Geld besser denn Französische Münze (à 4 \mathcal{D} . den Spec. Rthlr. gerechnet) auch was ein Französischer $\frac{2}{3}$ tel (à 2 \mathcal{D} . gerechnet) in neuem oder Dänischem Cour. Gelde wehrt.

P

Tab. 13.

Frantzösische Kthlr. Sp. sind pr. C. schlechter
als Banco.

Tab. 13.	104	$\frac{2}{7}$ tel. st.	103 $\frac{7}{8}$	103 $\frac{3}{4}$	103 $\frac{5}{8}$	103 $\frac{1}{2}$
116	19 $\frac{9}{10}$	26 β 9 $\frac{1}{2}$	19 $\frac{3}{8}$	19 $\frac{1}{4}$	19 $\frac{5}{8}$	18 $\frac{11}{16}$
116 $\frac{1}{4}$	19 $\frac{5}{10}$	— 10	19 $\frac{7}{8}$	19	18 $\frac{7}{8}$	18 $\frac{11}{16}$
116 $\frac{1}{2}$	19	— 11	18 $\frac{7}{8}$	18 $\frac{3}{4}$	18 $\frac{5}{8}$	18 $\frac{7}{16}$
116 $\frac{3}{4}$	18 $\frac{3}{4}$	— 11 $\frac{1}{2}$	18 $\frac{5}{8}$	18 $\frac{1}{2}$	18 $\frac{3}{8}$	18 $\frac{1}{16}$
117	18 $\frac{1}{2}$	27:	18 $\frac{3}{8}$	18 $\frac{1}{4}$	18 $\frac{1}{8}$	17 $\frac{15}{16}$
117 $\frac{1}{4}$	18 $\frac{1}{4}$	— 1	18 $\frac{1}{8}$	18	17 $\frac{13}{16}$	17 $\frac{11}{16}$
117 $\frac{1}{2}$	18	— 1 $\frac{1}{2}$	17 $\frac{7}{8}$	17 $\frac{3}{4}$	17 $\frac{9}{16}$	17 $\frac{7}{16}$
117 $\frac{3}{4}$	17 $\frac{3}{4}$	— 2	17 $\frac{5}{8}$	17 $\frac{1}{2}$	17 $\frac{5}{16}$	17 $\frac{3}{16}$
118	17 $\frac{1}{2}$	— 3	17 $\frac{3}{8}$	17 $\frac{1}{4}$	17 $\frac{1}{8}$	16 $\frac{15}{16}$
118 $\frac{1}{4}$	17 $\frac{1}{4}$	— 3 $\frac{1}{2}$	17 $\frac{1}{8}$	17	16 $\frac{3}{16}$	16 $\frac{11}{16}$
118 $\frac{1}{2}$	17	— 4	16 $\frac{7}{8}$	16 $\frac{3}{4}$	16 $\frac{5}{8}$	16 $\frac{7}{16}$
118 $\frac{3}{4}$	16 $\frac{3}{4}$	— 5	16 $\frac{5}{8}$	16 $\frac{1}{2}$	16 $\frac{3}{8}$	16 $\frac{1}{16}$
119	16 $\frac{1}{2}$	— 6	16 $\frac{3}{8}$	16 $\frac{1}{4}$	16 $\frac{1}{8}$	15 $\frac{15}{16}$
119 $\frac{1}{4}$	16 $\frac{1}{4}$	— 6 $\frac{1}{2}$	16 $\frac{1}{8}$	16	15 $\frac{7}{8}$	15 $\frac{3}{4}$
119 $\frac{1}{2}$	16 $\frac{1}{8}$	— 7	15 $\frac{7}{8}$	15 $\frac{3}{4}$	15 $\frac{5}{8}$	15 $\frac{1}{2}$
119 $\frac{3}{4}$	15 $\frac{3}{8}$	— 8	15 $\frac{11}{16}$	15 $\frac{1}{2}$	15 $\frac{3}{8}$	15 $\frac{1}{4}$
120	15 $\frac{9}{16}$	— 8 $\frac{1}{2}$	15 $\frac{7}{16}$	15 $\frac{1}{4}$	15 $\frac{1}{8}$	15
120 $\frac{1}{4}$	15 $\frac{5}{16}$	— 9	15 $\frac{3}{16}$	15 $\frac{1}{8}$	14 $\frac{7}{8}$	14 $\frac{3}{4}$
120 $\frac{1}{2}$	15 $\frac{1}{16}$	— 10	14 $\frac{15}{16}$	14 $\frac{13}{16}$	14 $\frac{11}{16}$	14 $\frac{9}{16}$
120 $\frac{3}{4}$	14 $\frac{7}{16}$	— 10 $\frac{1}{2}$	14 $\frac{11}{16}$	14 $\frac{9}{16}$	14 $\frac{7}{16}$	14 $\frac{5}{16}$
121	14 $\frac{3}{8}$	— 11	14 $\frac{7}{16}$	14 $\frac{5}{16}$	14 $\frac{3}{8}$	14 $\frac{1}{16}$

Neu und Dänisch Cour. Geld ist pr. C. schlechter als Banco.

Frantzösische Spec. Rthlr. sind pro Cento schlechter als Banco.

Tab. 13. | $\frac{2}{3}$ tel st. | $103\frac{3}{8}$ | $103\frac{1}{4}$ | $103\frac{5}{8}$ | 103 | $\frac{2}{3}$ tel st.

II6	26ß	II8	$18\frac{1}{10}$	$18\frac{1}{10}$	$18\frac{2}{10}$	$18\frac{3}{8}$	$27\frac{1}{2}$	18
II6 $\frac{1}{4}$	26:	II $\frac{1}{2}$	$18\frac{2}{10}$	$18\frac{7}{10}$	$18\frac{1}{4}$	$18\frac{1}{8}$	—	1
II6 $\frac{1}{2}$	27:	—	$18\frac{5}{10}$	$18\frac{3}{10}$	18	$17\frac{7}{8}$	—	2
II6 $\frac{3}{4}$	—	1	$18\frac{1}{10}$	$17\frac{5}{10}$	$17\frac{1}{4}$	$17\frac{5}{8}$	—	$2\frac{1}{2}$
II7	—	2	$17\frac{13}{10}$	$17\frac{1}{10}$	$17\frac{1}{2}$	$17\frac{3}{8}$	—	3
II7 $\frac{1}{4}$	—	$2\frac{1}{2}$	$17\frac{9}{10}$	$17\frac{7}{10}$	$17\frac{3}{4}$	$17\frac{1}{8}$	—	4
II7 $\frac{1}{2}$	—	3	$17\frac{5}{10}$	$17\frac{3}{10}$	17	$16\frac{7}{8}$	—	5
II7 $\frac{3}{4}$	—	4	$17\frac{1}{10}$	$16\frac{5}{10}$	$16\frac{3}{4}$	$16\frac{5}{8}$	—	$5\frac{1}{2}$
II8	—	$4\frac{1}{2}$	$16\frac{13}{10}$	$16\frac{11}{10}$	$16\frac{1}{2}$	$16\frac{3}{8}$	—	6
II8 $\frac{1}{4}$	—	5	$16\frac{9}{10}$	$16\frac{7}{10}$	$16\frac{1}{4}$	$16\frac{1}{8}$	—	7
II8 $\frac{1}{2}$	—	6	$16\frac{5}{10}$	$16\frac{3}{10}$	$16\frac{1}{10}$	$15\frac{7}{8}$	—	$7\frac{1}{2}$
II8 $\frac{3}{4}$	—	$6\frac{1}{2}$	$16\frac{1}{10}$	$15\frac{5}{10}$	$15\frac{3}{10}$	$15\frac{5}{8}$	—	8
II9	—	7	$15\frac{13}{10}$	$15\frac{11}{10}$	$15\frac{9}{10}$	$15\frac{3}{8}$	—	9
II9 $\frac{1}{4}$	—	8	$15\frac{9}{10}$	$15\frac{7}{10}$	$15\frac{5}{10}$	$15\frac{1}{10}$	—	$9\frac{1}{2}$
II9 $\frac{1}{2}$	—	$8\frac{1}{2}$	$15\frac{5}{10}$	$15\frac{3}{10}$	$15\frac{1}{10}$	$14\frac{5}{10}$	—	10
II9 $\frac{3}{4}$	—	9	$15\frac{1}{10}$	$14\frac{13}{10}$	$14\frac{11}{10}$	$14\frac{9}{10}$	—	11
120	—	10	$14\frac{7}{10}$	$14\frac{3}{10}$	$14\frac{1}{10}$	$14\frac{7}{10}$	28ß	—
120 $\frac{1}{4}$	—	$10\frac{1}{2}$	$14\frac{5}{10}$	$14\frac{1}{2}$	$14\frac{3}{8}$	$14\frac{3}{10}$	—	$\frac{1}{2}$
120 $\frac{1}{2}$	—	11	$14\frac{1}{10}$	$14\frac{3}{4}$	$14\frac{1}{8}$	14	—	1
120 $\frac{3}{4}$	28ß	—	$14\frac{1}{8}$	14	$13\frac{7}{8}$	$13\frac{3}{4}$	—	2
121	—	18	$13\frac{5}{10}$	$13\frac{3}{4}$	$13\frac{5}{8}$	$13\frac{1}{2}$	—	3

2

Neu und Dänisch Cour. Geld ist pr. C. schlechter als Banco.

Frantzösische Kthlr. Spec. sind pro Cento
schlechter als Banco.

Tab. J3.	102 $\frac{7}{8}$	102 $\frac{3}{4}$	102 $\frac{5}{8}$	102 $\frac{1}{2}$	27 β st.	102 $\frac{3}{8}$
116	18 $\frac{1}{4}$	18 $\frac{1}{8}$	17 $\frac{1}{10}$	17 $\frac{3}{10}$	27 β 28	17 $\frac{1}{10}$
116 $\frac{1}{4}$	18	17 $\frac{7}{8}$	17 $\frac{1}{10}$	17 $\frac{9}{10}$	— 3	17 $\frac{7}{10}$
116 $\frac{1}{2}$	17 $\frac{3}{4}$	17 $\frac{5}{8}$	17 $\frac{7}{10}$	17 $\frac{5}{10}$	— 3 $\frac{1}{2}$	17 $\frac{3}{10}$
116 $\frac{3}{4}$	17 $\frac{1}{2}$	17 $\frac{3}{8}$	17 $\frac{3}{10}$	17 $\frac{1}{10}$	— 4	16 $\frac{5}{10}$
117	17 $\frac{1}{4}$	17 $\frac{1}{8}$	16 $\frac{1}{10}$	16 $\frac{3}{10}$	— 5	16 $\frac{1}{10}$
117 $\frac{1}{4}$	17	16 $\frac{3}{8}$	16 $\frac{1}{10}$	16 $\frac{9}{10}$	— 5 $\frac{1}{2}$	16 $\frac{7}{10}$
117 $\frac{1}{2}$	16 $\frac{3}{4}$	16 $\frac{5}{8}$	16 $\frac{7}{10}$	16 $\frac{5}{10}$	— 6	16 $\frac{3}{10}$
117 $\frac{3}{4}$	16 $\frac{1}{2}$	16 $\frac{3}{8}$	16 $\frac{3}{10}$	16 $\frac{1}{10}$	— 7	15 $\frac{9}{10}$
118	16 $\frac{1}{4}$	16 $\frac{1}{8}$	15 $\frac{1}{10}$	15 $\frac{3}{10}$	— 8	15 $\frac{1}{10}$
118 $\frac{1}{4}$	16	15 $\frac{7}{8}$	15 $\frac{1}{10}$	15 $\frac{9}{10}$	— 8 $\frac{1}{2}$	15 $\frac{7}{10}$
118 $\frac{1}{2}$	15 $\frac{3}{4}$	15 $\frac{5}{8}$	15 $\frac{1}{2}$	15 $\frac{5}{10}$	— 9	15 $\frac{3}{10}$
118 $\frac{3}{4}$	15 $\frac{1}{2}$	15 $\frac{3}{8}$	15 $\frac{1}{4}$	15 $\frac{1}{10}$	— 10	14 $\frac{9}{10}$
119	15 $\frac{1}{4}$	15 $\frac{1}{8}$	15	14 $\frac{7}{8}$	— 10 $\frac{1}{2}$	14 $\frac{1}{10}$
119 $\frac{1}{4}$	15	14 $\frac{7}{8}$	14 $\frac{3}{4}$	14 $\frac{5}{8}$	— 11	14 $\frac{7}{10}$
119 $\frac{1}{2}$	14 $\frac{3}{4}$	14 $\frac{5}{8}$	14 $\frac{1}{2}$	14 $\frac{3}{8}$	28 β —	14 $\frac{1}{4}$
119 $\frac{3}{4}$	14 $\frac{1}{2}$	14 $\frac{1}{8}$	14 $\frac{1}{4}$	14 $\frac{1}{8}$	— $\frac{1}{2}$	14
120	14 $\frac{1}{10}$	14 $\frac{1}{10}$	14	13 $\frac{7}{8}$	— 1	13 $\frac{3}{4}$
120 $\frac{1}{4}$	14 $\frac{1}{10}$	13 $\frac{5}{10}$	13 $\frac{1}{10}$	13 $\frac{5}{8}$	— 2	13 $\frac{1}{2}$
120 $\frac{1}{2}$	13 $\frac{3}{10}$	13 $\frac{1}{10}$	13 $\frac{0}{10}$	13 $\frac{7}{10}$	— 2 $\frac{1}{2}$	13 $\frac{3}{4}$
120 $\frac{3}{4}$	13 $\frac{1}{10}$	13 $\frac{7}{10}$	13 $\frac{5}{10}$	13 $\frac{3}{10}$	— 3	13 $\frac{1}{10}$
121	13 $\frac{1}{8}$	13 $\frac{1}{4}$	13 $\frac{1}{8}$	12 $\frac{1}{10}$	— 4	12 $\frac{1}{10}$

Neu und Dänisch Cour. Geld ist pro Cent. schlechter denn Bco.

Frantzösische Spec. Rthlr. sind pro Cento schlechter als Banco.

Tab. 13. [102 $\frac{1}{4}$ 102 $\frac{1}{8}$ 102 $\frac{2}{3}$ tel st. 101 $\frac{7}{8}$ 101 $\frac{3}{4}$

Neu und Dänisch Cour. Geld ist pro Cent. schlechter als Bco.

116	17 $\frac{1}{2}$	17 $\frac{3}{8}$	17 $\frac{1}{4}$	27	8	17 $\frac{1}{8}$	16 $\frac{1}{10}$
116 $\frac{1}{4}$	17 $\frac{1}{4}$	17 $\frac{1}{8}$	17	—	4 $\frac{1}{2}$	16 $\frac{7}{8}$	16 $\frac{1}{10}$
116 $\frac{1}{2}$	17	16 $\frac{7}{8}$	16 $\frac{3}{4}$	—	5	16 $\frac{5}{8}$	16 $\frac{7}{10}$
116 $\frac{3}{4}$	16 $\frac{3}{4}$	16 $\frac{5}{8}$	16 $\frac{1}{2}$	—	6	16 $\frac{3}{8}$	16 $\frac{1}{10}$
117	16 $\frac{1}{2}$	16 $\frac{3}{8}$	16 $\frac{1}{4}$	—	6 $\frac{1}{2}$	16 $\frac{1}{8}$	15 $\frac{1}{10}$
117 $\frac{1}{4}$	16 $\frac{1}{4}$	16 $\frac{1}{8}$	16	—	7	15 $\frac{7}{8}$	15 $\frac{1}{10}$
117 $\frac{1}{2}$	16	15 $\frac{7}{8}$	15 $\frac{3}{4}$	—	8	15 $\frac{5}{8}$	15 $\frac{7}{10}$
117 $\frac{3}{4}$	15 $\frac{1}{10}$	15 $\frac{1}{8}$	15 $\frac{1}{2}$	—	8 $\frac{1}{2}$	15 $\frac{3}{8}$	15 $\frac{1}{10}$
118	15 $\frac{9}{10}$	15 $\frac{3}{8}$	15 $\frac{1}{4}$	—	9	15 $\frac{1}{8}$	15
118 $\frac{1}{4}$	15 $\frac{5}{10}$	15 $\frac{1}{8}$	15	—	10	14 $\frac{7}{8}$	14 $\frac{3}{4}$
118 $\frac{1}{2}$	15 $\frac{1}{10}$	14 $\frac{5}{10}$	14 $\frac{3}{4}$	—	11	14 $\frac{5}{8}$	14 $\frac{1}{2}$
118 $\frac{3}{4}$	14 $\frac{1}{10}$	14 $\frac{1}{10}$	14 $\frac{1}{2}$	—	11 $\frac{1}{2}$	14 $\frac{3}{8}$	14 $\frac{1}{4}$
119	14 $\frac{9}{10}$	14 $\frac{7}{10}$	14 $\frac{5}{10}$	28	—	14 $\frac{1}{8}$	14
119 $\frac{1}{4}$	14 $\frac{5}{10}$	14 $\frac{3}{10}$	14 $\frac{1}{10}$	—	1	13 $\frac{7}{8}$	13 $\frac{3}{4}$
119 $\frac{1}{2}$	14 $\frac{1}{10}$	13 $\frac{1}{10}$	13 $\frac{7}{10}$	—	1 $\frac{1}{2}$	13 $\frac{1}{10}$	13 $\frac{1}{2}$
119 $\frac{3}{4}$	13 $\frac{7}{8}$	13 $\frac{11}{10}$	13 $\frac{9}{10}$	—	2	13 $\frac{7}{10}$	13 $\frac{5}{10}$
120	13 $\frac{5}{8}$	13 $\frac{1}{2}$	13 $\frac{1}{10}$	—	3	13 $\frac{1}{10}$	13 $\frac{1}{10}$
120 $\frac{1}{4}$	13 $\frac{3}{8}$	13 $\frac{1}{4}$	13 $\frac{1}{8}$	—	3 $\frac{1}{2}$	12 $\frac{1}{10}$	12 $\frac{1}{10}$
120 $\frac{1}{2}$	13 $\frac{1}{8}$	13	12 $\frac{7}{8}$	—	4	12 $\frac{3}{4}$	12 $\frac{9}{10}$
120 $\frac{3}{4}$	12 $\frac{7}{8}$	12 $\frac{3}{4}$	12 $\frac{5}{8}$	—	5	12 $\frac{1}{2}$	12 $\frac{3}{8}$
121	12 $\frac{11}{10}$	12 $\frac{9}{10}$	12 $\frac{3}{8}$	—	6	12 $\frac{1}{4}$	12 $\frac{1}{8}$

3

Frantzösische Spec. Rthlr. sind pro Cento
schlechter als Banco.

Tab. 13.	101 $\frac{1}{8}$	101 $\frac{1}{2}$	2tel st.	101 $\frac{3}{8}$	101 $\frac{1}{4}$	101 $\frac{5}{8}$
116	16 $\frac{1}{8}$	16 $\frac{1}{2}$	27 $\frac{1}{2}$ 58	16 $\frac{1}{2}$	16 $\frac{3}{8}$	16 $\frac{1}{4}$
116 $\frac{1}{4}$	16 $\frac{0}{8}$	16 $\frac{7}{8}$	— 6	16 $\frac{1}{4}$	16 $\frac{5}{8}$	16
116 $\frac{1}{2}$	16 $\frac{1}{8}$	16 $\frac{3}{8}$	— 7	16	15 $\frac{7}{8}$	15 $\frac{3}{4}$
116 $\frac{3}{4}$	16 $\frac{2}{8}$	15 $\frac{1}{8}$	— 7 $\frac{1}{2}$	15 $\frac{3}{4}$	15 $\frac{5}{8}$	15 $\frac{3}{2}$
117	15 $\frac{1}{8}$	15 $\frac{1}{2}$	— 8	15 $\frac{1}{2}$	15 $\frac{3}{8}$	15 $\frac{1}{4}$
117 $\frac{1}{4}$	15 $\frac{0}{8}$	15 $\frac{7}{8}$	— 9	15 $\frac{1}{4}$	15 $\frac{5}{8}$	15
117 $\frac{1}{2}$	15 $\frac{1}{8}$	15 $\frac{3}{8}$	— 9 $\frac{1}{2}$	15 $\frac{1}{8}$	14 $\frac{7}{8}$	14 $\frac{3}{4}$
117 $\frac{3}{4}$	15 $\frac{2}{8}$	14 $\frac{5}{8}$	— 10	14 $\frac{3}{8}$	14 $\frac{5}{8}$	14 $\frac{1}{2}$
118	14 $\frac{3}{8}$	14 $\frac{1}{2}$	— 11	14 $\frac{0}{8}$	14 $\frac{7}{8}$	14 $\frac{1}{4}$
118 $\frac{1}{4}$	14 $\frac{0}{8}$	14 $\frac{7}{8}$	28 $\frac{1}{2}$ —	14 $\frac{5}{8}$	14 $\frac{3}{8}$	14
118 $\frac{1}{2}$	14 $\frac{3}{8}$	14 $\frac{3}{8}$	— $\frac{1}{2}$	14 $\frac{1}{8}$	13 $\frac{5}{8}$	13 $\frac{3}{8}$
118 $\frac{3}{4}$	14 $\frac{4}{8}$	13 $\frac{5}{8}$	— 1	13 $\frac{3}{8}$	13 $\frac{1}{8}$	13 $\frac{0}{8}$
119	13 $\frac{7}{8}$	13 $\frac{3}{4}$	— 2	13 $\frac{0}{8}$	13 $\frac{7}{8}$	13 $\frac{1}{8}$
119 $\frac{1}{4}$	13 $\frac{5}{8}$	13 $\frac{1}{2}$	— 2 $\frac{1}{2}$	13 $\frac{3}{8}$	13 $\frac{3}{8}$	13 $\frac{1}{8}$
119 $\frac{1}{2}$	13 $\frac{3}{8}$	13 $\frac{1}{4}$	— 3	13 $\frac{1}{8}$	13	12 $\frac{1}{8}$
119 $\frac{3}{4}$	13 $\frac{2}{8}$	13	— 4	12 $\frac{7}{8}$	12 $\frac{3}{4}$	12 $\frac{5}{8}$
120	12 $\frac{7}{8}$	12 $\frac{3}{4}$	— 4 $\frac{1}{2}$	12 $\frac{5}{8}$	12 $\frac{1}{2}$	12 $\frac{3}{8}$
120 $\frac{1}{4}$	12 $\frac{1}{8}$	12 $\frac{0}{8}$	— 5	12 $\frac{3}{8}$	12 $\frac{1}{4}$	12 $\frac{1}{8}$
120 $\frac{1}{2}$	12 $\frac{7}{8}$	12 $\frac{5}{8}$	— 6	12 $\frac{1}{8}$	12 $\frac{1}{8}$	11 $\frac{7}{8}$
120 $\frac{3}{4}$	12 $\frac{3}{8}$	12 $\frac{1}{8}$	— 7	11 $\frac{5}{8}$	11 $\frac{3}{8}$	11 $\frac{1}{8}$
121	12	11 $\frac{7}{8}$	— 7 $\frac{1}{2}$	11 $\frac{1}{8}$	11 $\frac{0}{8}$	11 $\frac{7}{8}$

Neu und Dan. Cour. Geld ist pr. Cento schlechter als Banco.

Frantzösische Spec. Rthlr. sind pro Cento
schlechter als Banco.

Tab. 13. | $\frac{2}{3}$ tel st. $100\frac{3}{8}$ $100\frac{1}{4}$ $100\frac{1}{8}$ pary $\frac{2}{3}$ tel st.

116	27ß 8 $\frac{1}{2}$ 8	$15\frac{3}{8}$	$15\frac{1}{4}$	$15\frac{1}{10}$	$14\frac{5}{10}$	27ß 10 8
$116\frac{1}{4}$	— 9	$15\frac{1}{8}$	15	$14\frac{3}{10}$	$14\frac{1}{10}$	— 11
$116\frac{1}{2}$	— 10	$14\frac{7}{8}$	$14\frac{3}{4}$	$14\frac{9}{10}$	$14\frac{7}{10}$	28ß —
$116\frac{3}{4}$	— 11	$14\frac{5}{8}$	$14\frac{1}{2}$	$14\frac{3}{8}$	$14\frac{3}{10}$	— $11\frac{1}{2}$
117	— $11\frac{1}{2}$	$14\frac{3}{8}$	$14\frac{1}{4}$	$14\frac{1}{8}$	$13\frac{15}{10}$	— 1
$117\frac{1}{4}$	28ß —	$14\frac{1}{8}$	14	$13\frac{7}{8}$	$13\frac{1}{10}$	— 2
$117\frac{1}{2}$	— 1	$13\frac{7}{8}$	$13\frac{3}{4}$	$13\frac{5}{8}$	$13\frac{1}{2}$	— $2\frac{1}{2}$
$117\frac{3}{4}$	— $1\frac{1}{2}$	$13\frac{11}{10}$	$13\frac{1}{2}$	$13\frac{3}{8}$	$13\frac{1}{4}$	— 3
118	— 2	$13\frac{7}{10}$	$13\frac{1}{4}$	$13\frac{1}{8}$	13	— 4
$118\frac{1}{4}$	— 3	$13\frac{3}{10}$	$13\frac{1}{10}$	$12\frac{7}{8}$	$12\frac{3}{4}$	— 5
$118\frac{1}{2}$	— 4	$12\frac{5}{10}$	$12\frac{13}{10}$	$12\frac{11}{10}$	$12\frac{1}{2}$	— $5\frac{1}{2}$
$118\frac{3}{4}$	— $4\frac{1}{2}$	$12\frac{11}{10}$	$12\frac{9}{10}$	$12\frac{7}{10}$	$12\frac{1}{4}$	— 6
119	— 5	$12\frac{7}{10}$	$12\frac{5}{10}$	$12\frac{3}{10}$	$12\frac{1}{10}$	— 7
$119\frac{1}{4}$	— 6	$12\frac{1}{4}$	$12\frac{1}{10}$	$11\frac{5}{10}$	$11\frac{3}{10}$	— $7\frac{1}{2}$
$119\frac{1}{2}$	— $6\frac{1}{2}$	12	$11\frac{7}{8}$	$11\frac{11}{10}$	$11\frac{9}{10}$	— 8
$119\frac{3}{4}$	— 7	$11\frac{3}{4}$	$11\frac{5}{8}$	$11\frac{1}{2}$	$11\frac{5}{10}$	— 9
120	— 8	$11\frac{1}{2}$	$11\frac{3}{8}$	$11\frac{1}{4}$	$11\frac{1}{8}$	— 10
$120\frac{1}{4}$	— 9	$11\frac{5}{10}$	$11\frac{3}{10}$	11	$10\frac{7}{8}$	— $10\frac{1}{2}$
$120\frac{1}{2}$	— $9\frac{1}{2}$	$11\frac{1}{10}$	$10\frac{5}{10}$	$10\frac{13}{10}$	$10\frac{5}{8}$	— 11
$120\frac{3}{4}$	— 10	$10\frac{13}{10}$	$10\frac{11}{10}$	$10\frac{9}{10}$	$10\frac{7}{10}$	29ß —
121	— 11	$10\frac{5}{8}$	$10\frac{7}{10}$	$10\frac{5}{10}$	$10\frac{3}{10}$	— 1

Neu und Dan. Cour. Geld ist pr. Cent. schlechter denn Banco.

Frantzösische Spec. Rthlr. sind pro Cento
besser als Banco.

Tab. 13. | 100 $\frac{1}{8}$ 100 $\frac{1}{4}$ 100 $\frac{3}{8}$ 100 $\frac{1}{2}$ $\frac{2}{3}$ tel st. 100 $\frac{5}{8}$

116	14 $\frac{1}{10}$	14 $\frac{5}{8}$	14 $\frac{1}{2}$	14 $\frac{3}{8}$	28ß —	14 $\frac{1}{4}$
116 $\frac{1}{4}$	14 $\frac{9}{10}$	14 $\frac{3}{8}$	14 $\frac{1}{4}$	14 $\frac{1}{8}$	— $\frac{1}{2}$	14
116 $\frac{1}{2}$	14 $\frac{5}{10}$	14 $\frac{3}{10}$	14	13 $\frac{7}{8}$	— 1 $\frac{1}{2}$	13 $\frac{3}{4}$
116 $\frac{3}{4}$	14 $\frac{1}{10}$	13 $\frac{5}{10}$	13 $\frac{3}{4}$	13 $\frac{5}{8}$	— 2	13 $\frac{1}{2}$
117	13 $\frac{1}{10}$	13 $\frac{1}{10}$	13 $\frac{9}{10}$	13 $\frac{3}{8}$	— 3	13 $\frac{1}{4}$
117 $\frac{1}{4}$	13 $\frac{9}{10}$	13 $\frac{7}{10}$	13 $\frac{1}{10}$	13 $\frac{1}{8}$	— 3 $\frac{1}{2}$	13
117 $\frac{1}{2}$	13 $\frac{5}{10}$	13 $\frac{3}{10}$	13 $\frac{1}{10}$	12 $\frac{5}{10}$	— 4	12 $\frac{3}{4}$
117 $\frac{3}{4}$	13 $\frac{1}{10}$	12 $\frac{5}{10}$	12 $\frac{3}{10}$	12 $\frac{1}{10}$	— 5	12 $\frac{1}{2}$
118	12 $\frac{7}{8}$	12 $\frac{1}{10}$	12 $\frac{1}{10}$	12 $\frac{7}{10}$	— 6	12 $\frac{5}{10}$
118 $\frac{1}{4}$	12 $\frac{5}{8}$	12 $\frac{1}{2}$	12 $\frac{5}{10}$	12 $\frac{3}{10}$	— 6 $\frac{1}{2}$	12 $\frac{1}{10}$
118 $\frac{1}{2}$	12 $\frac{3}{8}$	12 $\frac{1}{4}$	12 $\frac{1}{8}$	11 $\frac{5}{10}$	— 7	11 $\frac{3}{10}$
118 $\frac{3}{4}$	12 $\frac{1}{8}$	12	11 $\frac{7}{8}$	11 $\frac{3}{4}$	— 8	11 $\frac{1}{10}$
119	11 $\frac{7}{8}$	11 $\frac{3}{4}$	11 $\frac{5}{8}$	11 $\frac{1}{2}$	— 8 $\frac{1}{2}$	11 $\frac{3}{8}$
119 $\frac{1}{4}$	11 $\frac{1}{10}$	11 $\frac{1}{2}$	11 $\frac{3}{8}$	11 $\frac{1}{4}$	— 9	11 $\frac{1}{8}$
119 $\frac{1}{2}$	11 $\frac{7}{10}$	11 $\frac{5}{10}$	11 $\frac{3}{10}$	11	— 10	10 $\frac{7}{10}$
119 $\frac{3}{4}$	11 $\frac{3}{10}$	11 $\frac{1}{10}$	10 $\frac{5}{10}$	10 $\frac{3}{10}$	— 11	10 $\frac{5}{10}$
120	11	10 $\frac{7}{10}$	10 $\frac{1}{10}$	10 $\frac{9}{10}$	— 11 $\frac{1}{2}$	10 $\frac{7}{10}$
120 $\frac{1}{4}$	10 $\frac{3}{4}$	10 $\frac{5}{8}$	10 $\frac{1}{10}$	10 $\frac{5}{10}$	29ß —	10 $\frac{3}{10}$
120 $\frac{1}{2}$	10 $\frac{1}{2}$	10 $\frac{3}{8}$	10 $\frac{1}{4}$	10 $\frac{1}{8}$	— 1	9 $\frac{5}{10}$
120 $\frac{3}{4}$	10 $\frac{1}{4}$	10 $\frac{1}{8}$	10	9 $\frac{7}{8}$	— 2	9 $\frac{3}{4}$
121	10 $\frac{1}{10}$	9 $\frac{5}{10}$	9 $\frac{3}{4}$	9 $\frac{5}{8}$	— 2 $\frac{1}{2}$	9 $\frac{1}{2}$

Neu und Dan. Cour. Geld ist pr. Cento schlechter als Banco.

2

Frantzösische Spec. Rthlr. sind pro Cento
besser als Banco.

Tab. 13.	$100\frac{3}{4}$	$100\frac{7}{8}$	101	2tel Stück.	
Neu und Dänisch Cour. Geld ist pro Cent. schlechter als Bco.	116	$14\frac{1}{8}$	$13\frac{5}{16}$	$13\frac{3}{16}$	28 β $1\frac{1}{2}$ 8
	$116\frac{1}{4}$	$13\frac{1}{8}$	$13\frac{1}{8}$	$13\frac{9}{16}$	— 2
	$116\frac{1}{2}$	$13\frac{5}{8}$	$13\frac{7}{8}$	$13\frac{5}{16}$	— 3
	$116\frac{3}{4}$	$13\frac{7}{8}$	$13\frac{3}{8}$	$13\frac{1}{8}$	— 4
	117	$13\frac{1}{2}$	13	$12\frac{1}{8}$	— $4\frac{1}{2}$
	$117\frac{1}{4}$	$12\frac{7}{8}$	$12\frac{3}{4}$	$12\frac{9}{16}$	— 5
	$117\frac{1}{2}$	$12\frac{5}{8}$	$12\frac{1}{2}$	$12\frac{3}{8}$	— 6
	$117\frac{3}{4}$	$12\frac{3}{8}$	$12\frac{1}{4}$	$12\frac{1}{8}$	— 7
	118	$12\frac{1}{8}$	12	$11\frac{7}{8}$	— $7\frac{1}{2}$
	$118\frac{1}{4}$	$11\frac{5}{8}$	$11\frac{1}{4}$	$11\frac{5}{8}$	— 8
	$118\frac{1}{2}$	$11\frac{1}{8}$	$11\frac{9}{16}$	$11\frac{3}{8}$	— 9
	$118\frac{3}{4}$	$11\frac{7}{16}$	$11\frac{5}{16}$	$11\frac{3}{16}$	— $9\frac{1}{2}$
	119	$11\frac{1}{8}$	$11\frac{1}{8}$	$10\frac{5}{8}$	— 10
	$119\frac{1}{4}$	11	$10\frac{1}{16}$	$10\frac{1}{16}$	— 11
	$119\frac{1}{2}$	$10\frac{3}{4}$	$10\frac{5}{8}$	$10\frac{1}{2}$	29 β —
	$119\frac{3}{4}$	$10\frac{1}{2}$	$10\frac{3}{8}$	$10\frac{1}{4}$	— $\frac{1}{2}$
	120	$10\frac{5}{16}$	$10\frac{1}{8}$	10	— 1
	$120\frac{1}{4}$	$10\frac{1}{8}$	$9\frac{5}{16}$	$9\frac{3}{16}$	— 2
	$120\frac{1}{2}$	$9\frac{1}{8}$	$9\frac{1}{8}$	$9\frac{9}{16}$	— 3
	$120\frac{3}{4}$	$9\frac{5}{8}$	$9\frac{7}{8}$	$9\frac{5}{16}$	— $3\frac{1}{2}$
121	$9\frac{3}{8}$	$9\frac{1}{4}$	$9\frac{1}{2}$	— 4	

Instruction

der 14ten

TABELLE.

§. 53.

In der 1sten Feldung zur Lincken, stehen bey dieser Tabelle die Coursen der Ducaten (à 6 \mathcal{D} . gerechnet) pro Cento besser oder schlechter denn Banco, und oben an in einer Columnne die Coursen des neuen und Dänischen Cour. Geldes von 16. bis $20\frac{1}{4}$ pro Cento schlechter denn Banco. Wo nun diese Coursen einen Winckel-Hacken machen, daselbst findet man, wie viel 1 Ducat alsdann in Cour. Gelde wehrt.

§. 54.

Um solches deutlicher zu erklären, so setzet zum Exempel: Wenn Ducaten $1\frac{3}{4}$ pro Cento besser denn Banco, und 5 \mathcal{H} . Stücke $18\frac{1}{2}$ pro Cento schlechter denn Banco; Was ist alsdenn 1 Ducat in 5 \mathcal{H} . Stücken wehrt? Um dieses zu erfahren: So suchet man nur oben die 5 \mathcal{H} . Stücke à $18\frac{1}{2}$ pro Cento, und darneben die Ducaten à $1\frac{3}{4}$ pr. Cent. besser denn Banco; alsdann zeigt der Winckel-Hacken, daß 1 Duc. wehrt sey 7 \mathcal{H} . 3 \mathcal{H} . 9 \mathcal{R} .

Neu und Dän. Cour. Geld ist pro Cento
schlechter als Banco.

Tab. 14.	116	116 $\frac{1}{4}$	116 $\frac{3}{4}$
Duc. sind à 6 R. pr. C. besser als Banco.	104 7 R 3 β 10 S	7 R 4 β 1 R	7 R 4 β 4 S
	103 $\frac{3}{4}$ — 3: 6	— 3: 9	— 4: —
	103 $\frac{1}{2}$ — 3: 3	— 3: 6	— 3: 9
	103 $\frac{1}{4}$ — 3: —	— 3: 3	— 3: 6
	103 — 2: 8	— 2: 11	— 3: 2
	102 $\frac{3}{4}$ — 2: 5	— 2: 8	— 2: 11
	102 $\frac{1}{2}$ — 2: 2	— 2: 5	— 2: 8
	102 $\frac{1}{4}$ — 1: 10	— 2: 1	— 2: 4
	102 — 1: 7	— 1: 10	— 2: 1
	101 $\frac{3}{4}$ — 1: 4	— 1: 7	— 1: 10
	101 $\frac{1}{2}$ — 1: —	— 1: 3	— 1: 6
	101 $\frac{1}{4}$ — — 9	— 1: —	— 1: 3
	101 — — 6	— — 9	— — 11
	100 $\frac{3}{4}$ — — 2	— — 5	— — 8
	100 $\frac{1}{2}$ 6: 15: 11	— — 2	— — 5
	100 $\frac{1}{4}$ — 15: 8	6: 15: 11	— — 1
	parry — 15: 4	— 15: 7	6: 15: 10
	100 $\frac{1}{4}$ — 15: 1	— 15: 4	— 15: 7
	100 $\frac{1}{2}$ — 14: 10	— 15: 1	— 15: 3
	100 $\frac{3}{4}$ — 14: 6	— 14: 9	— 15: —
	101 — 14: 3	— 14: 6	— 14: 9

It. schlechter als Bco.

Neu und Dän. Cour. Geld ist pro Cento schlechter als Banco.

Tab. 14. | 116 $\frac{3}{4}$ 117 117 $\frac{1}{4}$

	104	7 th 4 β 7 R	7 th 4 β 10 R	7 th 5 β 1 R
Duc. sind à 6 th . pr. C. besser denn Banco.	103 $\frac{3}{4}$	— 4: 3	— 4: 6	— 4: 9
	103 $\frac{1}{2}$	— 4: —	— 4: 3	— 4: 6
	103 $\frac{1}{4}$	— 3: 9	— 4: —	— 4: 3
	103	— 3: 5	— 3: 8	— 3: 11
	102 $\frac{3}{4}$	— 3: 2	— 3: 5	— 3: 8
	102 $\frac{1}{2}$	— 2: 11	— 3: 2	— 3: 5
	102 $\frac{1}{4}$	— 2: 7	— 2: 10	— 3: 1
	102	— 2: 4	— 2: 7	— 2: 10
	101 $\frac{3}{4}$	— 2: 1	— 2: 3	— 2: 6
	101 $\frac{1}{2}$	— 1: 9	— 2: —	— 2: 3
	101 $\frac{1}{4}$	— 1: 6	— 1: 9	— 2: —
	101	— 1: 2	— 1: 5	— 1: 8
	100 $\frac{3}{4}$	— --: 11	— 1: 2	— 1: 5
	100 $\frac{1}{2}$	— --: 8	— --: 11	— 1: 2
	100 $\frac{1}{4}$	— --: 4	— --: 7	— --: 10
	Pary	— — 1	— — 4	— — 7
100 $\frac{3}{4}$	6: 15: 10	— — 1	— — 3	
100 $\frac{1}{2}$	— 15: 6	6: 15: 9	7: — —	
100 $\frac{1}{4}$	— 15: 3	— 15: 6	6: 15: 9	
101	— 15: —	— 15: 3	— 15: 5	

Q 3

It. schlechter als Bco.

Cento
16
48
4
3: 9
3: 6
3: 2
2: 11
2: 8
2: 4
2: 10
1: 6
1: 3
— 11
— 8
— 1
15: 10
15: 7
15: 3
15: —
14: 9

Neu und Dän. Cour. Geld ist pro Cento
schlechter als Banco.

Tab. 14.	117 $\frac{1}{2}$	117 $\frac{1}{4}$	118
Duc. sind à 6 S. pr. C. besser als Banco.	104	78 5ß 48	78 5ß 78 78 5ß 108
	103 $\frac{3}{4}$	— 5: —	— 5: 3: — 5: 6
	103 $\frac{1}{2}$	— 4: 9	— 5: — — 5: 3
	103 $\frac{1}{4}$	— 4: 6	— 4: 9 — 5: —
	103	— 4: 2	— 4: 5 — 4: 8
	102 $\frac{3}{4}$	— 3: 11	— 4: 2 — 4: 5
	102 $\frac{1}{2}$	— 3: 7	— 3: 10 — 4: 1
	102 $\frac{1}{4}$	— 3: 4	— 3: 7 — 3: 10
	102	— 3: 1	— 3: 4 — 3: 7
	101 $\frac{3}{4}$	— 2: 9	— 3: — — 3: 3
	101 $\frac{1}{2}$	— 2: 6	— 2: 9 — 3: —
	101 $\frac{1}{4}$	— 2: 3	— 2: 5 — 2: 8
	101	— 1: 11	— 2: 3 — 2: 6
	100 $\frac{3}{4}$	— 1: 8	— 1: 11 — 2: 2
	100 $\frac{1}{2}$	— 1: 4	— 1: 7 — 1: 10
	100 $\frac{1}{4}$	— 1: 1	— 1: 4 — 1: 7
	pary	— — — 10	— 1: 1 — 1: 3
	100 $\frac{1}{4}$	— — — 6	— — — 9 — 1: —
	100 $\frac{1}{2}$	— — — 3	— — — 6 — — — 9
	100 $\frac{3}{4}$	7: — —	— — — 2 — — — 5
	101	6: 15: 8	6: 15: 11 — — — 2
It. schlechter als Bco.			

Neu und Dän. Cour. Geld. ist pro Cento schlechter als Banco.

Tab. 14. | 118 $\frac{1}{4}$ | 118 $\frac{1}{2}$ | 118 $\frac{3}{4}$

Duc. find ä 6 ₤. pr. C. besser als Banco.	104	7 ₤ 6 ₤ 18	7 ₤ 6 ₤ 48	7 ₤ 6 ₤ 78
	103 $\frac{3}{4}$	— 5: 9	— 6: --	— 6: 3
	103 $\frac{1}{2}$	— 5: 6	— 5: 9	— 6: --
	103 $\frac{1}{4}$	— 5: 3	— 5: 5	— 5: 8
	103	— 4: 11	— 5: 2	— 5: 5
	102 $\frac{3}{4}$	— 4: 8	— 4: 11	— 5: 2
	102 $\frac{1}{2}$	— 4: 4	— 4: 7	— 4: 10
	102 $\frac{1}{4}$	— 4: 1	— 4: 4	— 4: 7
	102	— 3: 10	— 4: --	— 4: 3
	101 $\frac{3}{4}$	— 3: 6	— 3: 9	— 4: --
	101 $\frac{1}{2}$	— 3: 3	— 3: 6	— 3: 9
	101 $\frac{1}{4}$	— 2: 11	— 3: 2	— 3: 5
	101	— 2: 8	— 2: 11	— 3: 2
	100 $\frac{3}{4}$	— 2: 5	— 2: 7	— 2: 10
	100 $\frac{1}{2}$	— 2: 1	— 2: 4	— 2: 7
100 $\frac{1}{4}$	— 1: 10	— 2: 1	— 2: 4	
Ic. schlechter als Bco.	pary	— 1: 6	— 1: 9	— 2: --
	100 $\frac{1}{4}$	— 1: 3	— 1: 6	— 1: 9
	100 $\frac{1}{2}$	— 1: --	— 1: 2	— 1: 5
	100 $\frac{3}{4}$	— -- 8	— -- 11	— 1: 2
101	— -- 5	— -- 8	— -- 10	

Cento
 108
 6
 3
 8
 1
 10
 7
 3
 9
 2

Neu und Dän. Cour. Geld ist pro Cento
schlechter als Banco.

Tab. 14.	119	119 $\frac{1}{4}$	119 $\frac{1}{2}$	
Duc. sind a 6 Sch. pr. C. besser als Banco.	104	7 Sch 6ß 108	7 Sch 7ß 18	7 Sch 7ß 48
	103 $\frac{3}{4}$	— 6: 6	— 6: 9	— 7: —
	103 $\frac{1}{2}$	— 6: 3	— 6: 6	— 6: 9
	103 $\frac{1}{4}$	— 5: 11	— 6: 2	— 6: 5
	103	— 5: 8	— 5: 11	— 6: 2
	102 $\frac{3}{4}$	— 5: 5	— 5: 8	— 5: 11
	102 $\frac{1}{2}$	— 5: 1	— 5: 4	— 5: 7
	102 $\frac{1}{4}$	— 4: 10	— 5: 1	— 5: 4
	102	— 4: 6	— 4: 9	— 5: —
	101 $\frac{3}{4}$	— 4: 3	— 4: 6	— 4: 9
	101 $\frac{1}{2}$	— 3: 11	— 4: 2	— 4: 5
	101 $\frac{1}{4}$	— 3: 8	— 3: 11	— 4: 2
	101	— 3: 5	— 3: 8	— 3: 10
	100 $\frac{3}{4}$	— 3: 1	— 3: 4	— 3: 7
	100 $\frac{1}{2}$	— 2: 10	— 3: 1	— 3: 4
	100 $\frac{1}{4}$	— 2: 6	— 2: 9	— 3: —
	par	— 2: 3	— 2: 6	— 2: 9
	100 $\frac{1}{4}$	— 2: —	— 2: 2	— 2: 5
	100 $\frac{1}{2}$	— 1: 8	— 1: 11	— 2: 2
	100 $\frac{3}{4}$	— 1: 5	— 1: 8	— 1: 10
	101	— 1: 1	— 1: 4	— 1: 7
1c. schlechter als Bco.				

Neu und Dän. Cour. Geld ist pro Cento schlechter als Banco.

Tab. 14.	119 $\frac{3}{4}$	120	120 $\frac{1}{4}$	
Duc. sind à 6 R. pr. Cent. besser als Banco.	104	7 R 7 β 7 R	7 R 7 β 10 R	7 R 8 β 1 R
	103 $\frac{3}{4}$	— 7: 3	— 7: 6	— 7: 9
	103 $\frac{1}{2}$	— 7: —	— 7: 3	— 7: 6
	103 $\frac{1}{4}$	— 6: 8	— 6: 11	— 7: 2
	103	— 6: 5	— 6: 8	— 6: 11
	102 $\frac{3}{4}$	— 6: 1	— 6: 4	— 6: 7
	102 $\frac{1}{2}$	— 5: 10	— 6: 1	— 6: 4
	102 $\frac{1}{4}$	— 5: 7	— 5: 10	— 6: —
	102	— 5: 3	— 5: 6	— 5: 9
	101 $\frac{3}{4}$	— 5: —	— 5: 3	— 5: 6
	101 $\frac{1}{2}$	— 4: 8	— 4: 11	— 5: 2
	101 $\frac{1}{4}$	— 4: 5	— 4: 8	— 4: 11
	101	— 4: 1	— 4: 4	— 4: 7
	100 $\frac{3}{4}$	— 3: 10	— 4: 1	— 4: 4
	100 $\frac{1}{2}$	— 3: 6	— 3: 9	— 4: —
	100 $\frac{1}{4}$	— 3: 3	— 3: 6	— 3: 9
	pary	— 3: —	— 3: 2	— 3: 5
	100 $\frac{1}{4}$	— 2: 8	— 2: 11	— 3: 2
	100 $\frac{1}{2}$	— 2: 5	— 2: 8	— 2: 11
	100 $\frac{3}{4}$	— 2: 1	— 2: 4	— 2: 7
	101	— 1: 10	— 2: 1	— 2: 4

☉

fr. schlechter als Bco.

Instruction

der 15ten

TABELLE.

§. 55.

Sieselbst stehen oben an in der Transversal-Columnne die Preisen eines Louis d' Or oder Pistole, und zwar so viel Ɔ . und ſ . Banco dafür gegeben werden; in der 1sten Feldung zur Lincken aber stehen die Coursen des neuen und Dän. Cour. Geldes von 16. bis $20\frac{1}{2}$. pro Cento schlechter als Banco: Wo nun diese Coursen einen Winkel-Hacken machen, daselbst findet sich der Preis eines Louis d' Or oder Pistole in Cour. Gelde. Zum Exempel: Wenn 1 Louis d' Or in Banco wehrt ist 10 Ɔ . 15 ſ .; wie hoch ist solcher in 5 ſ . Strücken à $18\frac{1}{4}$. pr. C. schlechter als Banco zu æstimiren? Um dieses zu erfahren, so suchet man oben die 10 Ɔ . 15 ſ . Banco, und in der lincken Feldung die $18\frac{1}{4}$ pro Cento; so zeigt das Winkel-Maas 12 Ɔ . 14 ſ . 11 q .: Und so viel wäre 1 Louis d' Or nach obigen Coursen in 5 ſ . Strücken wehrt. Wenn aber die Preisen eines Louis d' Or

in

in Banco in halben und viertel β . fürfallen, so hat man weiter nichts zu observiren, als daß man nur schlechthin addiret die Anzahl der Pfenninge Banco zu der gefundenen Cour. Summa. Es wird auch ein jeder in dergleichen Fällen sofort aus dem Kopfe sagen können, wie viel 3: 6: oder 9 β . Banco in Cour. Gelde tragen.

§. 56.

Falls nun die Louis d' Or nicht pr. Stück in Banco bekandt gegeben werden, sondern pro Cento gegen Banco à 15 β . gerechnet: So kan man durch Hülffe der 1sten Tabelle gar bald sagen (ohne Rechnen) wie hoch 1 Stück in Banco alsdann zu æstimiren. vide pag. 3.

R 2

Tab. 15.

Louis d'Or gelten in Banco
pr. Stück

Tab. 15. | 11 ₤ 4 β. 11 ₤ 3 β. 11 ₤ 2 β.

	13 ₤ — 10 ₤	12 ₤ 15 β 8 ₤	12 ₤ 14 β 6 ₤
116	— 1 β 3	13 — 1 —	14: 11
116 $\frac{1}{4}$	— 1: 8	— — — 6 —	15: 4
116 $\frac{1}{2}$	— 2: 2	— 1 — —	15: 10
117	— 2: 7	— 1: 5 13 —	3
117 $\frac{1}{4}$	— 3: 1	— 1: 11 — —	8
117 $\frac{1}{2}$	— 3: 6	— 2: 4 —	1: 2
117 $\frac{3}{4}$	— 4: —	— 2: 9 —	1: 7
118	— 4: 5	— 3: 3 —	2: —
118 $\frac{1}{4}$	— 4: 10	— 3: 8 —	2: 6
118 $\frac{1}{2}$	— 5: 4	— 4: 1 —	2: 11
118 $\frac{3}{4}$	— 5: 9	— 4: 7 —	3: 5
119	— 6: 2	— 5: — —	3: 10
119 $\frac{1}{4}$	— 6: 8	— 5: 6 —	4: 3
119 $\frac{1}{2}$	— 7: 1	— 5: 11 —	4: 9
119 $\frac{3}{4}$	— 7: 7	— 6: 4 —	5: 2
120	— 8: —	— 6: 10 —	5: 7
120 $\frac{1}{4}$	— 8: 5	— 7: 3 —	6: 1
120 $\frac{1}{2}$	— 8: 11	— 7: 9 —	6: 6

Neu und Dänisch Cour. Geld ist pr. Cent. schlechter als Banco.

Tab.

Neu und Dänisch Cour. Geld ist pr. Cent. schlechter als Banco.

Louis d' Or gelten in Banco
pr. Stück

Tab. 15. | II Ɔ 1 Ɔ II Ɔ IO Ɔ 1 Ɔ

Neu und Dänisch Cour. Geld ist pr. C. schlechter als Banco.

II 6	II Ɔ 1 Ɔ	4. II Ɔ 1 Ɔ	2. II Ɔ 1 Ɔ	II Ɔ
II 6 $\frac{1}{4}$	— 13:	9.— 12:	7.— 11:	5
II 6 $\frac{1}{2}$	— 14:	2.— 13	— — 11:	11
II 6 $\frac{3}{4}$	— 14:	8.— 13:	6.— 12:	4
II 7	— 15:	1.— 13:	11.— 12:	9
II 7 $\frac{1}{4}$	— 15:	6.— 14:	4.— 13:	2
II 7 $\frac{1}{2}$	13	— — — 14:	10.— 13:	8
II 7 $\frac{3}{4}$	— — —	5.— 15:	3.— 14:	1
II 8	— — —	10.— 15:	8.— 14:	6
II 8 $\frac{1}{4}$	— 1:	4. 13: —	1.— 14:	11
II 8 $\frac{1}{2}$	— 1:	9.— — 7.—	15:	5
II 8 $\frac{3}{4}$	— 2:	2.— 1:	— — 15:	10
II 9	— 2:	8.— 1:	5. 13 —	3
II 9 $\frac{1}{4}$	— 3:	1.— 1:	11. — —	8
II 9 $\frac{1}{2}$	— 3:	6.— 2:	4.— 1:	2
II 9 $\frac{3}{4}$	— 3:	11.— 2:	9.— 1:	7
120	— 4:	5.— 3:	2.— 2:	—
120 $\frac{1}{4}$	— 4:	10.— 3:	8.— 2:	5
120 $\frac{1}{2}$	— 5:	3.— 4:	1.— 2:	11

3

Louis d' Or gelten pro Cento
pr. Stück

Tab. 15. | 10^z 14^z 10^z 13^z 10^z 12^z

Neu und Dänisch Cour. Geld ist pr. C. schlechter als Banco.	116	12 ^z 9 ^z 10 ^z 8 ^z	12 ^z 8 ^z 8 ^z	12 ^z 7 ^z 6 ^z
	116 $\frac{1}{4}$	— 10: 3	— 9: 1	— 7: 11
	116 $\frac{1}{2}$	— 10: 9	— 9: 7	— 8: 5
	116 $\frac{3}{4}$	— 11: 2	— 10: —	— 8: 10
	117	— 11: 7	— 10: 5	— 9: 3
	117 $\frac{1}{4}$	— 12: —	— 10: 10	— 9: 8
	117 $\frac{1}{2}$	— 12: 5	— 11: 3	— 10: 1
	117 $\frac{3}{4}$	— 12: 11	— 11: 8	— 10: 6
	118	— 13: 4	— 12: 2	— 11: —
	118 $\frac{1}{4}$	— 13: 9	— 12: 7	— 11: 5
	118 $\frac{1}{2}$	— 14: 2	— 13: —	— 11: 10
	118 $\frac{3}{4}$	— 14: 8	— 13: 5	— 12: 3
	119	— 15: 1	— 13: 10	— 12: 8
	119 $\frac{1}{4}$	— 15: 6	— 14: 4	— 13: 1
	119 $\frac{1}{2}$	— 15: 11	— 14: 9	— 13: 6
119 $\frac{3}{4}$	13 — 4	— 15: 2	— 14: —	
120	— — 10	— 15: 7	— 14: 5	
120 $\frac{1}{4}$	— 1: 3	13 — —	— 14: 10	
120 $\frac{1}{2}$	— 1: 8	— — 6	— 15: 3	

Louis d' Or gelten in Banco
pr. Stück

Tab. 15. | 10 Ɔ 11 Ɔ. 10 Ɔ 10 Ɔ. 10 Ɔ 9 Ɔ

Neu und Dänisch Cour. Geld ist pr. C. schlechter denn Bco.

	12 Ɔ 6 Ɔ 4 Ɔ	12 Ɔ 5 Ɔ 2 Ɔ	12 Ɔ 4 Ɔ
116	—	—	—
116 ^{1/4}	6: 9	5: 7	4: 6
116 ^{1/2}	7: 3	6: 1	4: 11
116 ^{3/4}	7: 8	6: 6	5: 4
117	8: 1	6: 11	5: 9
117 ^{1/4}	8: 6	7: 4	6: 2
117 ^{1/2}	8: 11	7: 9	6: 7
117 ^{3/4}	9: 4	8: 2	7: --
118	9: 9	8: 7	7: 5
118 ^{1/4}	10: 2	9: --	7: 10
118 ^{1/2}	10: 8	9: 5	8: 3
118 ^{3/4}	11: 1	9: 11	8: 8
119	11: 6	10: 4	9: 1
119 ^{1/4}	11: 11	10: 9	9: 6
119 ^{1/2}	12: 4	11: 2	9: 11
119 ^{3/4}	12: 9	11: 7	10: 5
120	13: 2	12: --	10: 10
120 ^{1/4}	13: 8	12: 5	11: 3
120 ^{1/2}	14: 1	12: 10	11: 8

Instruction

der 16ten

TABELLE.

§. 57.

Wey Instruction der 10ten Tabelle pag. 121. ist angemercket, daß die Franckösische Rthlr. Spec. oder Louis blanc gegen Banco allemahl à 3 \mathcal{D} . gerechnet, und mit gewissen pro Cento Gewinn oder Verlust alsdann gegen Banco verwechselt werden, &c.

§. 58.

In dieser Tabelle nun findet man in den erst 1sten Geldungen die Coursen derer Louis blancq pro Cento besser oder schlechter als Banco (à 3 \mathcal{D} . den Rthlr. Spec. gerechnet); und gleich darneben, wie viel alsdann die Franckösische Münze (à 4 \mathcal{D} . den Reichs-Thaler Species gerechnet) pro Cento schlechter als Banco.

§. 59.

§. 59.

Der Nutzen und Gebrauch dieser Tabelle ist gar leicht abzusehen. Zum Exempel: Es hätte einer Gelegenheit Französische Rthlr. Spec. zu verwechseln à $1\frac{1}{2}$. pro Cento Verlust gegen Banco (à 3 \mathcal{D} . den Rthlr. gerechnet) oder à 35 pro Cento Verlust gegen Banco (à 4 \mathcal{D} . den Rthlr. gerechnet): So zeigt diese Tabelle an, daß wenn die Louis-blancq à $1\frac{1}{2}$. pro Cento Verlust gegen Banco thun, daß man alsdann die Französische Münze gegen Banco kan à $35\frac{1}{2}$. pro Cento verwechseln.

Die Antwort folget nun nach obigen Coursen von selbst, daß es profitabler, Französische Münze gegen Banco-Geld zu verwechseln à 35. pro Cento, denn à $1\frac{1}{2}$. pro Cento.

©

Tab. 16.

Tab. 16.

Wenn die Französischen Rthlr. Spec. (à 3 $\frac{1}{2}$ gerechnet) pro Cento schlechter oder besser sind denn Banco; wie solche alsdenn (à 4 $\frac{1}{2}$ gerechnet) gegen Banco pr. C. differiren.

Stanghöf. Spec. Rthlr. sind pr. C. schlechter als Banco.	104	138 $\frac{2}{7}$	Gr. Sp. Rthlr. sind pr. C. schlechter als Banco.	101 $\frac{3}{8}$	135 $\frac{1}{8}$
	103 $\frac{7}{8}$	138 $\frac{1}{2}$		101 $\frac{3}{4}$	135
	103 $\frac{3}{4}$	138 $\frac{1}{7}$		101 $\frac{1}{8}$	134 $\frac{5}{8}$
	103 $\frac{5}{8}$	138 $\frac{1}{8}$		101	134 $\frac{2}{7}$
	103 $\frac{1}{2}$	138		100 $\frac{7}{8}$	134 $\frac{1}{2}$
	103 $\frac{3}{8}$	137 $\frac{5}{8}$		100 $\frac{3}{4}$	134 $\frac{1}{7}$
	103 $\frac{1}{4}$	137 $\frac{2}{3}$		100 $\frac{5}{8}$	134 $\frac{1}{8}$
	103 $\frac{1}{8}$	137 $\frac{1}{2}$		100 $\frac{1}{2}$	134
	103	137 $\frac{1}{7}$		100 $\frac{3}{8}$	133 $\frac{5}{8}$
	102 $\frac{7}{8}$	137 $\frac{1}{8}$		100 $\frac{1}{4}$	133 $\frac{2}{7}$
	102 $\frac{3}{4}$	137		100 $\frac{1}{8}$	133 $\frac{1}{2}$
	102 $\frac{5}{8}$	136 $\frac{5}{8}$		par	133 $\frac{1}{7}$
	102 $\frac{1}{2}$	136 $\frac{1}{3}$		100 $\frac{1}{8}$	133 $\frac{1}{8}$
	102 $\frac{3}{8}$	136 $\frac{1}{2}$		100 $\frac{1}{4}$	133
	102 $\frac{1}{4}$	136 $\frac{1}{7}$		100 $\frac{3}{8}$	132 $\frac{1}{8}$
	102	136 $\frac{1}{8}$		100 $\frac{1}{2}$	132 $\frac{1}{10}$
101 $\frac{7}{8}$	135 $\frac{5}{8}$	100 $\frac{5}{8}$	132 $\frac{1}{2}$		
101 $\frac{3}{4}$	135 $\frac{2}{7}$	100 $\frac{3}{4}$	132 $\frac{5}{8}$		
101 $\frac{5}{8}$	135 $\frac{1}{2}$	100 $\frac{7}{8}$	132 $\frac{3}{8}$		
101 $\frac{1}{2}$	135 $\frac{1}{7}$	101	132		

Item, besser als Banco.

In-

Instruction

Der 17. 18. 19. 20. 21. 22. 23. 24. 25.
26. 27. und 28sten

TABELLE.

§. 60.

§§ Drauf diese Tabellen eingerichtet sind, zeigt bey einer jeden der Titul an. Nur wegen den Gebrauch und Nutzen dieser Tabellen ist zu mercken, daß ein fein, neu und Frantzösisches 2tel-Stück gegen Banco allemahl à 2 \mathcal{D} . gerechnet, und alsdann zu gewisse pro Cento Verlust verwechselt wird; im Cour. Gelde aber wird ein fein, neu und Frantzösisches 2tel-Stück, bald hoch bald niedrig, zu etliche \mathcal{B} . ausgegeben. Wenn nun die Coursen, derer feinen und neuen 2tel-Stücke gegen Banco pro Cento bekandt sind, so zeigen diese Tabellen an, wie viel pro Cento dieselben, zu 28. à 29. \mathcal{B} . &c. das Stück gerechnet, (an Statt die 2 \mathcal{D} .) dennoch schlechter sind als Banco-Geld.

§ 2

Um

Um dieses deutlicher zu machen, so stellet man, zum Exempel, die $\frac{2}{3}$ tel (à 2 ℔ .) $32\frac{1}{2}$. pro C. schlechter als Banco: Wie viel sind dieselben (à 29 ℔ . Cour. das Stück gerechnet) pro Cento schlechter denn Banco? Suchet man nun die Drittel in der 17ten Tabelle, à $32\frac{1}{2}$. pro Cento, in der 1sten Spaltung; so stehet gleich darneben $19\frac{3}{4}$.: Und um so viel pro Cento wären die Drittel, à 29 ℔ . gerechnet, schlechter als Banco.

§. 61.

Der Nutzen von diesen kleinen Tabellen ist also auch in andern Fällen wahrzunehmen; denn hat man aus diesen Tabellen gefunden, wie die Drittel (à 29 ℔ . oder à $29\frac{1}{2}$. ℔ . Cour. &c.) gegen Banco pro Cento rendiren: So kan man durch Hülffe der 9ten Tabelle gar bald finden, wie die Cronen für voll gegen Drittel (à 29 ℔ . oder $29\frac{1}{2}$. ℔ . Cour. &c.) pro Cento rendiren.

Tab. 17.

Tab. 17.

Wann die neuen $\frac{2}{3}$ tel à 29 β . rechne, wie solche alsdenn gegen Banco pro Cento rendiren.

Neue $\frac{2}{3}$ tel thun in Banco, à 2 β . gerechnet, pro Cento.

pr.C	pr.C	pr.C	pr.C
134	$21\frac{7}{8}$	131 $\frac{3}{8}$	$19\frac{1}{6}$
133 $\frac{7}{8}$	$21\frac{5}{8}$	131 $\frac{1}{4}$	$18\frac{15}{16}$
133 $\frac{3}{4}$	$21\frac{7}{12}$	131 $\frac{1}{8}$	$18\frac{27}{32}$
133 $\frac{5}{8}$	$21\frac{3}{2}$	131	$18\frac{23}{32}$
133 $\frac{1}{2}$	21	130 $\frac{7}{8}$	$18\frac{19}{32}$
133 $\frac{3}{8}$	$20\frac{7}{8}$	130 $\frac{3}{4}$	$18\frac{1}{2}$
133 $\frac{1}{4}$	$20\frac{3}{4}$	130 $\frac{5}{8}$	$18\frac{1}{8}$
133 $\frac{1}{8}$	$20\frac{5}{8}$	130 $\frac{1}{2}$	$18\frac{1}{4}$
133	$20\frac{1}{2}$	130 $\frac{3}{8}$	$18\frac{5}{16}$
132 $\frac{7}{8}$	$20\frac{7}{16}$	130 $\frac{1}{4}$	$18\frac{1}{32}$
132 $\frac{3}{4}$	$20\frac{5}{16}$	130 $\frac{1}{8}$	$17\frac{5}{16}$
132 $\frac{5}{8}$	$20\frac{3}{16}$	130	$17\frac{1}{8}$
132 $\frac{1}{2}$	$20\frac{1}{16}$	129 $\frac{7}{8}$	$17\frac{1}{16}$
132 $\frac{3}{8}$	$19\frac{3}{2}$	129 $\frac{3}{4}$	$17\frac{19}{32}$
132 $\frac{1}{4}$	$19\frac{27}{32}$	129 $\frac{5}{8}$	$17\frac{15}{32}$
132 $\frac{1}{8}$	$19\frac{3}{4}$	129 $\frac{1}{2}$	$17\frac{11}{32}$
132	$19\frac{5}{8}$	129 $\frac{3}{8}$	$17\frac{1}{4}$
131 $\frac{7}{8}$	$19\frac{1}{2}$	129 $\frac{1}{4}$	$17\frac{1}{8}$
131 $\frac{3}{4}$	$19\frac{13}{32}$	129 $\frac{1}{8}$	17
131 $\frac{5}{8}$	$19\frac{9}{32}$	129	$16\frac{29}{32}$
131 $\frac{1}{2}$	$19\frac{3}{16}$	128 $\frac{7}{8}$	$16\frac{25}{32}$

Neue $\frac{2}{3}$ tel thun in Banco, à 2 β . gerechnet, pro Cento.

man, um
pro C.
sind die
rechen
Cen
ten Ta
stun Sel
2. Und
Dritte, à
nco.
en ist also
hat man
Drittel
Banco
ch Gültig
e Cour
& Cour.
ab. 17.

TAB. 18. Wenn die feinen oder neuen $\frac{2}{3}$ tel fl.
à $29\frac{1}{4}$ ß. calculire, wie solche alsdann ge-
gen Banco pro Cento rendiren.

Ortl. à 2 ß. gerechnet, sind pr. C. schlechter als Banco.	pr. C	pr. C	Ortl. à 2 ß. sind pr. C. schlech- ter als Banco.	pr. C	pr. C
	132	$20\frac{1}{2}$		$19\frac{1}{2}$	130 $\frac{1}{4}$
131 $\frac{7}{8}$	$20\frac{1}{3}$	$19\frac{1}{3}$	130 $\frac{5}{8}$	19 $\frac{1}{3}$	
131 $\frac{3}{4}$	$20\frac{1}{5}$	$19\frac{1}{5}$	130 $\frac{1}{2}$	19 $\frac{1}{5}$	
131 $\frac{5}{8}$	$20\frac{1}{7}$	$19\frac{1}{7}$	130 $\frac{3}{8}$	19 $\frac{1}{7}$	
131 $\frac{1}{2}$	$20\frac{1}{9}$	$19\frac{1}{9}$	130 $\frac{1}{4}$	19 $\frac{1}{9}$	
131 $\frac{3}{8}$	$20\frac{1}{11}$	$18\frac{1}{11}$	130 $\frac{3}{4}$	18 $\frac{1}{11}$	
131 $\frac{1}{4}$	$19\frac{1}{13}$	$18\frac{1}{13}$	130	18 $\frac{1}{13}$	
131 $\frac{5}{16}$	$19\frac{1}{15}$	$18\frac{1}{15}$	129 $\frac{7}{8}$	18 $\frac{1}{15}$	
131	$19\frac{1}{17}$	$18\frac{1}{17}$	129 $\frac{3}{4}$	18 $\frac{1}{17}$	
130 $\frac{7}{8}$	19	18 $\frac{1}{2}$	129 $\frac{1}{2}$	18 $\frac{1}{2}$	

TAB. 19. Wenn die feinen und neuen $\frac{2}{3}$ tel fl.
à $29\frac{1}{2}$ ß. calculire, wie solche alsdann pr.
Cent. gegen Banco rendiren.

Ortl. à 2 ß. sind pro Cento schlechter als Bco.	pr. C	pr. C	Ortl. à 2 ß. sind pro Cento schlechter als Bco.	pr. C	pr. C
	131 $\frac{1}{4}$	21		$19\frac{27}{32}$	130
131 $\frac{1}{8}$	$20\frac{7}{8}$	$19\frac{23}{8}$	129 $\frac{7}{8}$	$19\frac{23}{8}$	
131	$20\frac{1}{4}$	$19\frac{5}{4}$	129 $\frac{1}{2}$	$19\frac{5}{4}$	
130 $\frac{7}{8}$	$20\frac{1}{2}$	$19\frac{1}{2}$	129 $\frac{5}{8}$	$19\frac{1}{2}$	
130 $\frac{3}{4}$	$20\frac{1}{3}$	$19\frac{2}{3}$	129 $\frac{1}{4}$	$19\frac{2}{3}$	
130 $\frac{5}{8}$	$20\frac{1}{5}$	$19\frac{4}{5}$	129 $\frac{3}{8}$	$19\frac{4}{5}$	
130 $\frac{1}{2}$	$20\frac{1}{7}$	$19\frac{6}{7}$	129 $\frac{1}{2}$	$19\frac{6}{7}$	
130 $\frac{3}{8}$	$20\frac{1}{9}$	$19\frac{8}{9}$	129 $\frac{3}{4}$	$19\frac{8}{9}$	
130 $\frac{1}{4}$	$20\frac{1}{11}$	$18\frac{10}{11}$	129	$18\frac{10}{11}$	
130 $\frac{5}{16}$	$19\frac{1}{13}$	$18\frac{12}{13}$	128 $\frac{7}{8}$	$18\frac{12}{13}$	

TAB. 20. Wenn die feinen und neuen $\frac{2}{7}$ tel. ff. à 29 $\frac{3}{4}$ β. calculire, wie solche alsdann pro Cento gegen Banco rendiren,

Ortl. à 2 β. find pro Cento schlechter als Bco.	pr.C	pr.C	Ortl. à 2 β. find pro Cento schlechter als Bco.	pr.C	pr.C
		130		20 $\frac{7}{8}$	
	129 $\frac{7}{8}$	20 $\frac{1}{4}$		128 $\frac{5}{8}$	19 $\frac{1}{2}$
	129 $\frac{1}{4}$	20 $\frac{5}{8}$		128 $\frac{1}{2}$	19 $\frac{1}{2}$
	129 $\frac{5}{8}$	20 $\frac{1}{2}$		128 $\frac{3}{8}$	19 $\frac{1}{2}$
	129 $\frac{1}{2}$	20 $\frac{1}{2}$		128 $\frac{1}{4}$	19 $\frac{7}{2}$
	129 $\frac{3}{8}$	20 $\frac{3}{2}$		128 $\frac{1}{8}$	19 $\frac{1}{8}$
	129 $\frac{1}{4}$	20 $\frac{5}{2}$		128	19
	129 $\frac{1}{8}$	20 $\frac{1}{2}$		127 $\frac{7}{8}$	18 $\frac{7}{8}$
	129	19 $\frac{1}{2}$		127 $\frac{3}{4}$	18 $\frac{3}{4}$
	128 $\frac{7}{8}$	19 $\frac{1}{2}$		127 $\frac{1}{8}$	18 $\frac{2}{2}$

TAB. 21. Wenn die feinen und neuen $\frac{2}{7}$ tel. ff. à 30 β. calculire, wie solche alsdann pro Cento gegen Banco rendiren.

Ortl. à 2 β. find pro Cento schlechter als Bco.	pr.C	pr.C	Ortl. à 2 β. find pro Cento schlechter als Bco.	pr.C	pr.C
		129 $\frac{1}{8}$		21 $\frac{1}{2}$	
	129	20 $\frac{1}{2}$		127 $\frac{3}{4}$	19 $\frac{3}{4}$
	128 $\frac{7}{8}$	20 $\frac{1}{2}$		127 $\frac{5}{8}$	19 $\frac{1}{2}$
	128 $\frac{3}{4}$	20 $\frac{1}{2}$		127 $\frac{1}{2}$	19 $\frac{1}{2}$
	128 $\frac{5}{8}$	20 $\frac{1}{2}$		127 $\frac{3}{8}$	19 $\frac{1}{2}$
	128 $\frac{1}{2}$	20 $\frac{1}{2}$		127 $\frac{1}{4}$	19 $\frac{1}{2}$
	128 $\frac{3}{8}$	20 $\frac{1}{2}$		127 $\frac{1}{8}$	19 $\frac{1}{2}$
	128 $\frac{1}{4}$	20 $\frac{1}{2}$		127	19 $\frac{1}{2}$
	128 $\frac{1}{8}$	20 $\frac{1}{2}$		126 $\frac{7}{8}$	18 $\frac{1}{2}$
	128	20		126 $\frac{3}{4}$	18 $\frac{1}{4}$

TAB. 22. Wann die feinen $\frac{2}{3}$ tel. st. à $30\frac{1}{4}$ β .
calculire, wie solche alsdann gegen Banco
pro Cento rendiren.

Dritt. à 2 β . schlechter als Banco.	pr. C	pr. C	Dritt. à 2 β . schlechter als Bco.	pr. C	pr. C
	127 $\frac{1}{2}$	20 $\frac{17}{32}$		126 $\frac{1}{8}$	19 $\frac{7}{32}$
127 $\frac{3}{8}$	20 $\frac{13}{32}$	126	19 $\frac{1}{8}$		
127 $\frac{1}{4}$	20 $\frac{9}{32}$	125 $\frac{7}{8}$	19		
127 $\frac{1}{8}$	20 $\frac{5}{32}$	125 $\frac{3}{4}$	18 $\frac{7}{8}$		
127	20 $\frac{1}{32}$	125 $\frac{1}{2}$	18 $\frac{3}{4}$		
126 $\frac{7}{8}$	19 $\frac{15}{32}$	125 $\frac{1}{4}$	18 $\frac{1}{2}$		
126 $\frac{3}{4}$	19 $\frac{11}{32}$	125 $\frac{1}{8}$	18 $\frac{1}{4}$		
126 $\frac{1}{2}$	19 $\frac{7}{32}$	125 $\frac{1}{16}$	18 $\frac{1}{8}$		
126 $\frac{1}{4}$	19 $\frac{3}{32}$	125 $\frac{1}{32}$	18 $\frac{1}{16}$		
126 $\frac{1}{8}$	19 $\frac{1}{32}$	125	18 $\frac{1}{32}$		
126	19	125	18 $\frac{1}{64}$		

TAB. 23. Wenn die feinen $\frac{2}{3}$ tel. st. à $30\frac{1}{2}$ β .
calculire, wie solche alsdann gegen Banco
pro Cento rendiren.

Dritt. à 2 β . schlechter als Bco.	pr. C	pr. C	Dritt. à 2 β . schlechter als Bco.	pr. C	pr. C
	127	21 $\frac{1}{16}$		125 $\frac{7}{8}$	19 $\frac{11}{32}$
126 $\frac{7}{8}$	20 $\frac{15}{32}$	125 $\frac{3}{4}$	19 $\frac{7}{32}$		
126 $\frac{3}{4}$	20 $\frac{11}{32}$	125 $\frac{1}{2}$	19 $\frac{3}{16}$		
126 $\frac{1}{2}$	20 $\frac{7}{32}$	125 $\frac{1}{4}$	19 $\frac{1}{8}$		
126 $\frac{1}{4}$	20 $\frac{3}{32}$	125 $\frac{1}{8}$	19 $\frac{1}{16}$		
126	20	125	19		

TAB. 24. Wann die Franzöf. $\frac{2}{7}$ tel. St. à 28 β .
calculire, wie solche alsdann gegen Banco
pro Cento rendiren.

pr.C	pr.C	pr.C	pr.C
104	$21\frac{1}{7}$	101 $\frac{7}{8}$	$18\frac{7}{8}$
103 $\frac{7}{8}$	$21\frac{1}{8}$	101 $\frac{3}{4}$	$18\frac{1}{6}$
103 $\frac{3}{4}$	$21\frac{1}{24}$	101 $\frac{5}{8}$	$18\frac{5}{16}$
103 $\frac{5}{8}$	$20\frac{7}{8}$	101 $\frac{1}{2}$	$18\frac{7}{2}$
103 $\frac{1}{2}$	$20\frac{3}{4}$	101 $\frac{3}{8}$	$18\frac{1}{4}$
103 $\frac{3}{8}$	$20\frac{5}{8}$	101 $\frac{1}{4}$	$18\frac{1}{8}$
103 $\frac{1}{4}$	$20\frac{7}{16}$	101 $\frac{1}{8}$	18
103 $\frac{1}{8}$	$20\frac{5}{16}$	101	$17\frac{5}{8}$
103	$20\frac{1}{6}$	100 $\frac{7}{8}$	$17\frac{1}{2}$
102 $\frac{7}{8}$	20	100 $\frac{3}{4}$	$17\frac{9}{16}$
102 $\frac{3}{4}$	$19\frac{7}{8}$	100 $\frac{5}{8}$	$17\frac{3}{8}$
102 $\frac{5}{8}$	$19\frac{3}{4}$	100 $\frac{1}{2}$	$17\frac{1}{4}$
102 $\frac{1}{2}$	$19\frac{9}{16}$	100 $\frac{3}{8}$	$17\frac{1}{8}$
102 $\frac{3}{8}$	$19\frac{7}{16}$	100 $\frac{1}{4}$	$16\frac{1}{6}$
102 $\frac{1}{4}$	$19\frac{5}{16}$	100 $\frac{1}{8}$	$16\frac{1}{12}$
102 $\frac{1}{8}$	$19\frac{1}{8}$	pary	$16\frac{2}{7}$
102	19		

Louisbl. sind pro Cento schlechter als Banco.

Louisbl. sind pro Cento schlechter als Banco.

TAB. 25. Wenn die Französischen $\frac{2}{3}$ tel = ft.
à $28\frac{1}{4}$ fl. calculire, wie solche alsdann gegen Banco pro Cento rendiren.

	pr.C	pr.C		pr.C	pr.C
Louisbl. sind pro Cento schlechter als Bco.	101	$18\frac{7}{8}$	Louisbl. sind pr. Cent. besser als Bco.	$100\frac{1}{100}$	$17\frac{1}{10}$
	$100\frac{1}{200}$	$18\frac{3}{4}$		$100\frac{1}{4}$	$17\frac{1}{8}$
	$100\frac{1}{4}$	$18\frac{1}{2}$		$100\frac{1}{6}$	$17\frac{1}{4}$
	$100\frac{1}{3}$	$18\frac{1}{3}$		$100\frac{1}{3}$	$17\frac{1}{3}$
	$100\frac{1}{2}$	$18\frac{1}{2}$		$100\frac{1}{2}$	17
	$100\frac{2}{3}$	$18\frac{2}{3}$		$100\frac{2}{3}$	$16\frac{1}{3}$
	$100\frac{3}{4}$	18		$100\frac{3}{4}$	$16\frac{3}{4}$
	$100\frac{4}{5}$	$17\frac{7}{8}$		101	$16\frac{1}{10}$
	$100\frac{5}{6}$	$17\frac{1}{2}$			
	par	$17\frac{1}{6}$			

TAB. 26. Wenn die Französischen $\frac{2}{3}$ tel = ft.
à $28\frac{1}{2}$ fl. calculire, wie solche alsdann pro Cento gegen Banco rendiren.

	pr.C	pr.C		pr.C	pr.C
Louisbl. sind pro Cento schlechter als Bco.	101	$19\frac{1}{2}$	Louisbl. sind pr. Cento besser als Banco.	$100\frac{1}{100}$	$18\frac{1}{2}$
	$100\frac{1}{200}$	$19\frac{1}{4}$		$100\frac{1}{4}$	$18\frac{1}{4}$
	$100\frac{1}{4}$	$19\frac{1}{3}$		$100\frac{1}{6}$	$18\frac{1}{3}$
	$100\frac{1}{3}$	$19\frac{1}{2}$		$100\frac{1}{3}$	18
	$100\frac{1}{2}$	$19\frac{1}{2}$		$100\frac{1}{2}$	$17\frac{1}{2}$
	$100\frac{2}{3}$	$19\frac{2}{3}$		$100\frac{2}{3}$	$17\frac{2}{3}$
	$100\frac{3}{4}$	$18\frac{3}{4}$		101	$17\frac{3}{4}$
	$100\frac{4}{5}$	$18\frac{3}{5}$			
	$100\frac{5}{6}$	$18\frac{1}{2}$			
	par	$18\frac{1}{4}$			

TAB. 27.

TAB. 27. Wenn die Französischen $\frac{2}{3}$ tel = st.
à 28 $\frac{3}{4}$ ß. calculire, wie solche alsdann pr.
Cent. gegen Banco rendiren.

Louisbl. sind pr. Cent. besser als Banco.	pr.C	pr.C	Louisbl. sind pr. Cent. besser als Banco.	pr.C	pr.C
	100 $\frac{1}{8}$	19 $\frac{5}{8}$		101 $\frac{1}{8}$	18 $\frac{7}{8}$
	100 $\frac{1}{4}$	19 $\frac{1}{2}$		101 $\frac{1}{4}$	18 $\frac{5}{8}$
	100 $\frac{3}{8}$	19 $\frac{3}{8}$		101 $\frac{3}{8}$	18 $\frac{3}{8}$
	100 $\frac{1}{2}$	19 $\frac{1}{4}$		101 $\frac{1}{2}$	18
	100 $\frac{5}{8}$	19 $\frac{1}{8}$		101 $\frac{5}{8}$	17 $\frac{7}{8}$
	100 $\frac{3}{4}$	18 $\frac{7}{8}$		101 $\frac{3}{4}$	17 $\frac{3}{4}$
	100 $\frac{7}{8}$	18 $\frac{3}{4}$		101 $\frac{7}{8}$	17 $\frac{9}{8}$
101	18 $\frac{1}{2}$	102	17 $\frac{7}{8}$		

TAB. 28. Wenn die Französischen $\frac{2}{3}$ tel = st.
à 29 ß. calculire, wie solche alsdann pro
Cento gegen Banco rendiren.

Louisbl. sind pr. Cent. besser als Banco.	pr.C	pr.C	Louisbl. sind pr. Cent. besser als Banco.	pr.C	pr.C
	100 $\frac{1}{8}$	20 $\frac{1}{2}$		101 $\frac{1}{8}$	19 $\frac{1}{2}$
	100 $\frac{1}{4}$	20 $\frac{5}{8}$		101 $\frac{1}{4}$	19 $\frac{5}{8}$
	100 $\frac{3}{8}$	20 $\frac{3}{8}$		101 $\frac{3}{8}$	19 $\frac{3}{8}$
	100 $\frac{1}{2}$	20 $\frac{1}{4}$		101 $\frac{1}{2}$	19 $\frac{1}{4}$
	100 $\frac{5}{8}$	20 $\frac{1}{8}$		101 $\frac{5}{8}$	18 $\frac{7}{8}$
	100 $\frac{3}{4}$	19 $\frac{5}{8}$		101 $\frac{3}{4}$	18 $\frac{3}{4}$
	100 $\frac{7}{8}$	19 $\frac{3}{8}$		101 $\frac{7}{8}$	18 $\frac{5}{8}$
101	19 $\frac{1}{8}$	102	18 $\frac{7}{8}$		

2

2

TAB. 27.

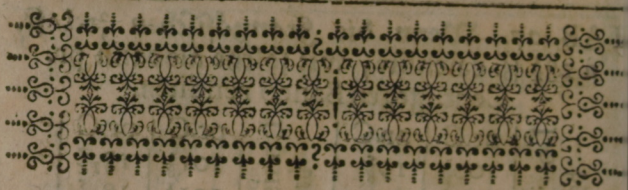

Register

über den Ersten Theil

der

Geld = Tabellen.

-
- Tab. 1. Wenn die Louis d' Or in Banco pr. i Stück bekandt; wie viel pro Cento solche alsdann, a 15 R . gerechnet, schlechter als Banco. pag. 3
 - Tab. 2. Wenn die Ducaten, a 6 R . gegen Banco pro Cento gegeben werden; wie viel pro Cento

Tab. 3
 Tab. 4
 Tab. 5
 Tab. 6
 Tab. 7
 Tab. 8

Cento solche alsdann, a $8\frac{1}{4}$ Th. gerechnet,
schlechter denn Banco. pag. 7

Tab. 3. Wie viel pro Cento Frankz. Geld besser
denn Louis d'Or. p. 13

Tab. 4. Wie viel pro Cento die feinen und neuen
 $\frac{2}{3}$ tel, item 2 gGr. Stücke besser denn
Louis d'Or. p. 26

Tab. 5. Wie viel pro Cento die Ducaten
(a $8\frac{1}{4}$ Th.) besser als Louis d'Or. p. 46

Tab. 6. Wie viel pro Cento Frankz. Geld besser
als Ducaten (a $8\frac{1}{4}$ Th.) p. 58

Tab. 7. Wie viel pro Cento die feinen und neuen
 $\frac{2}{3}$ tel, item 2 gGr. Stücke besser denn Du-
caten, a $8\frac{1}{4}$ Th. gerechnet. p. 71

Tab. 8. Wie viel pro Cento neue $\frac{2}{3}$ tel besser denn
Frankz. $\frac{2}{3}$ tel. p. 90



Register

über den Zwenten Theil
der
Geld-Tabellen.

- Tab. 9. Wie viel pro Cento Dänische Cronen
besser denn neu und Dänisch Cour. Geld:
auch was eine doppelte Crone wehrt in
Cour. Gelde. pag. 109
- Tab. 10. Wie viel pro Cento Dänische Cronen
besser als Französische Münze. p. 123
- Tab. 11. Wie viel pro Cento Dänische Cronen
besser als feine und neue $\frac{3}{4}$ tel. item
2 gGr. Stücke. p. 133
- Tab. 12. Wie viel pro Cento neu und Dänisch
Cour. Geld besser denn feine und neue $\frac{3}{4}$ tel.
it. 2 gGr. Stücke; auch was ein $\frac{3}{4}$ tel. Stück
in Cour. Gelde wehrt. p. 150
Tab. 13.

- Tab. 13. Wie viel neu und Dänisch Cour. Geld
besser denn Französische Münze; auch was
ein $\frac{2}{3}$ tel Stück in Cour. Gelde wehrt.
p. 170
- Tab. 14. Was 1 Ducat in Cour. Gelde wehrt,
p. 180
- Tab. 15. Was 1 Louis d' Or in Cour. Gelde
wehrt. p. 188
- Tab. 16. Wie viel pro Cento die Französische
Münze schlechter als Banco, a 4 S. den
Nehr. gerechnet. p. 194
- Tab. 17. Wie viel pro Cento neue $\frac{2}{3}$ tel, a 29 S.
schlechter als Banco. p. 197
- Tab. 18. - - - - Item, a $29\frac{1}{4}$ S. p. 198
- Tab. 19. - - - - Item, a $29\frac{1}{2}$ S. p. 198
- Tab. 20. - - - - Item, a $29\frac{3}{4}$ S. p. 199
- Tab. 21. - - - - Item, a 30 S. p. 199
- Tab. 22. - - - - Item, a $30\frac{1}{4}$ S. p. 200
- Tab. 23. - - - - Item, a $30\frac{1}{2}$ S. p. 200
- Tab. 24. Wie viel pro Cento die Französischen
 $\frac{2}{3}$ tel, a 28 S. schlechter denn Banco,
p. 201
- Tab. 25. - - It. a $28\frac{1}{4}$ S. p. 202
- Tab. 26. - - It. a $28\frac{1}{2}$ S. p. 202
- Tab. 27. - - It. a $28\frac{3}{4}$ S. p. 203
- Tab. 28. - - It. a 29 S. p. 203



r. Geld:
wehrt in
pag. 109
Cronen
p. 123
Cronen
item
p. 133
Dänisch
neue 2/3
tel Stück
p. 170
Tab. 13;

Tab. 13. Die viel pro Cento die Transaktion
 Tab. 14. Die viel pro Cento die Transaktion
 Tab. 15. Die viel pro Cento die Transaktion
 Tab. 16. Die viel pro Cento die Transaktion
 Tab. 17. Die viel pro Cento die Transaktion
 Tab. 18. Die viel pro Cento die Transaktion
 Tab. 19. Die viel pro Cento die Transaktion
 Tab. 20. Die viel pro Cento die Transaktion
 Tab. 21. Die viel pro Cento die Transaktion
 Tab. 22. Die viel pro Cento die Transaktion
 Tab. 23. Die viel pro Cento die Transaktion
 Tab. 24. Die viel pro Cento die Transaktion
 Tab. 25. Die viel pro Cento die Transaktion
 Tab. 26. Die viel pro Cento die Transaktion
 Tab. 27. Die viel pro Cento die Transaktion
 Tab. 28. Die viel pro Cento die Transaktion
 Tab. 29. Die viel pro Cento die Transaktion
 Tab. 30. Die viel pro Cento die Transaktion



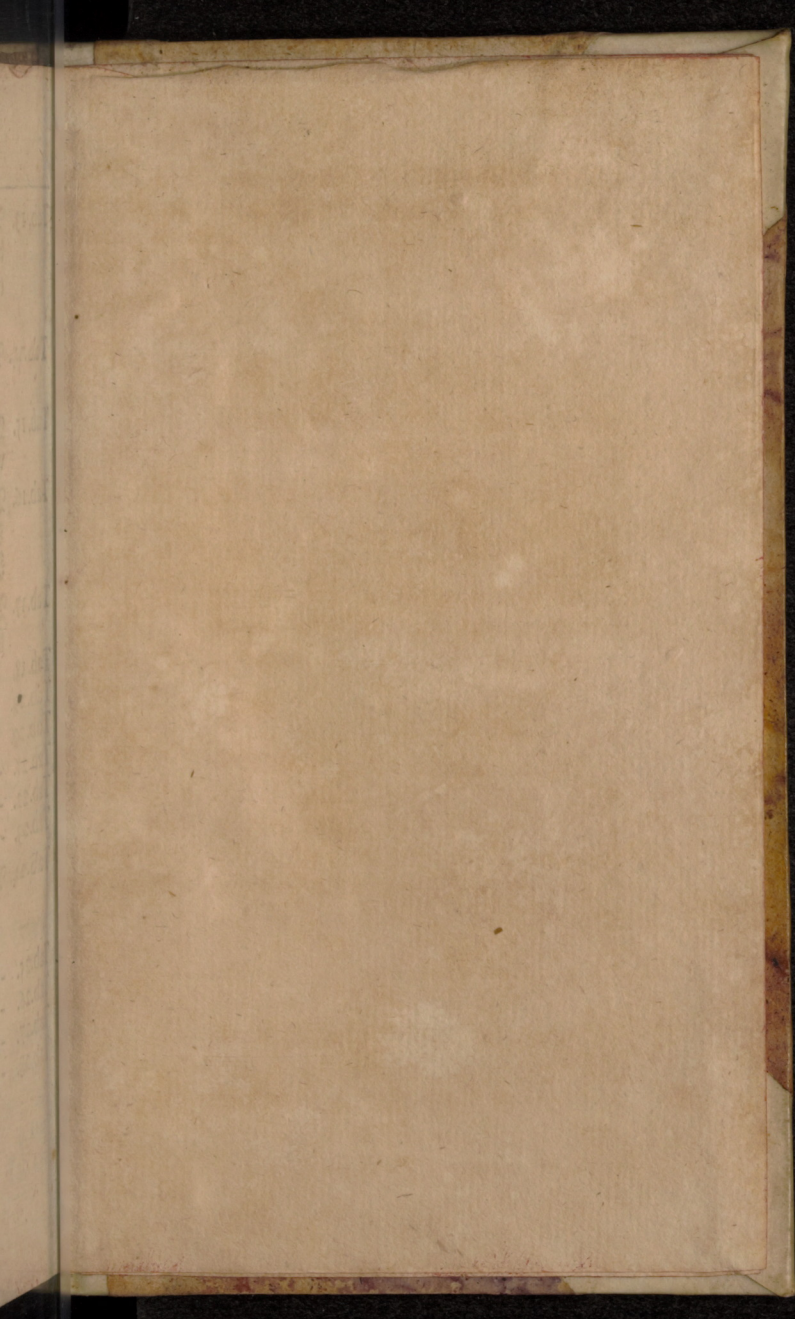

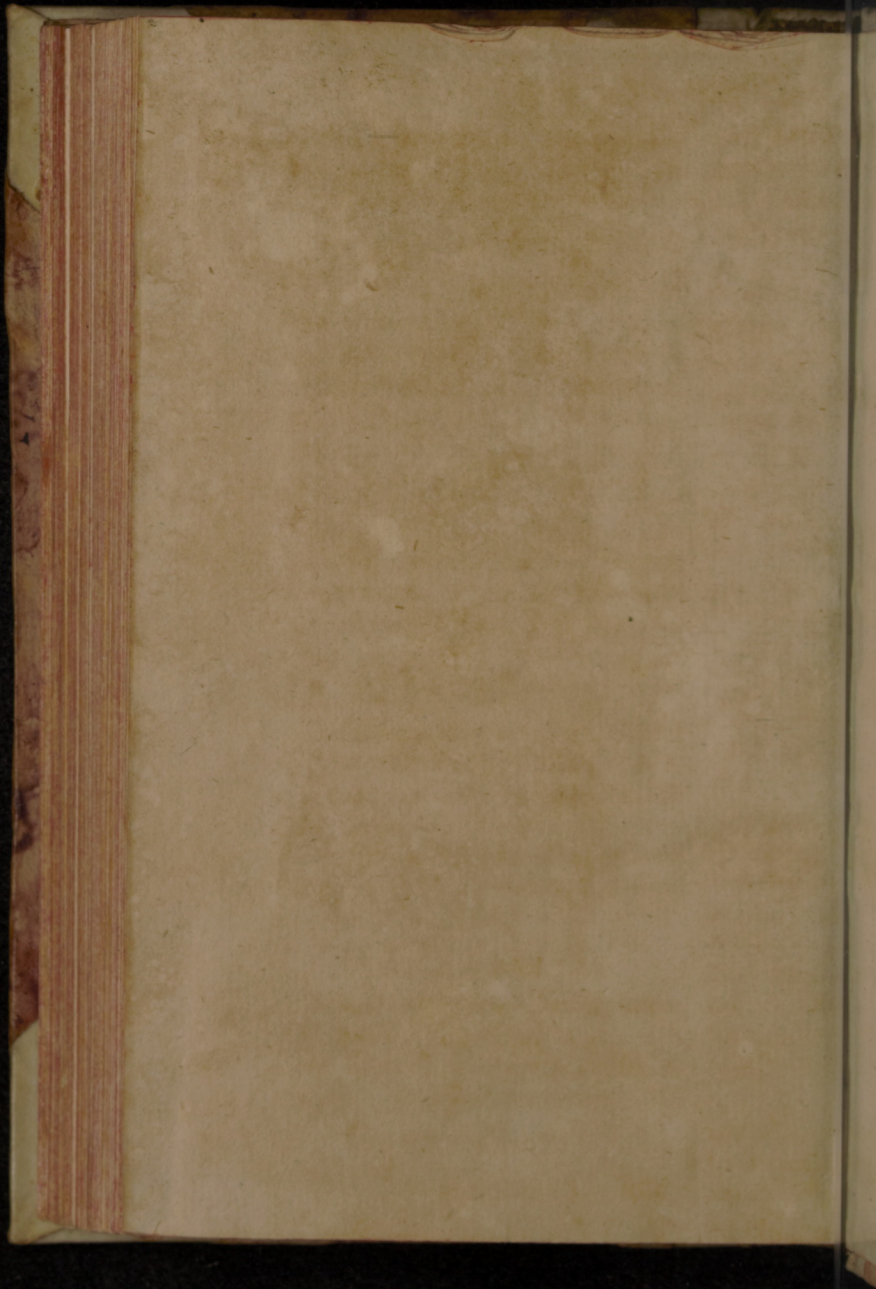

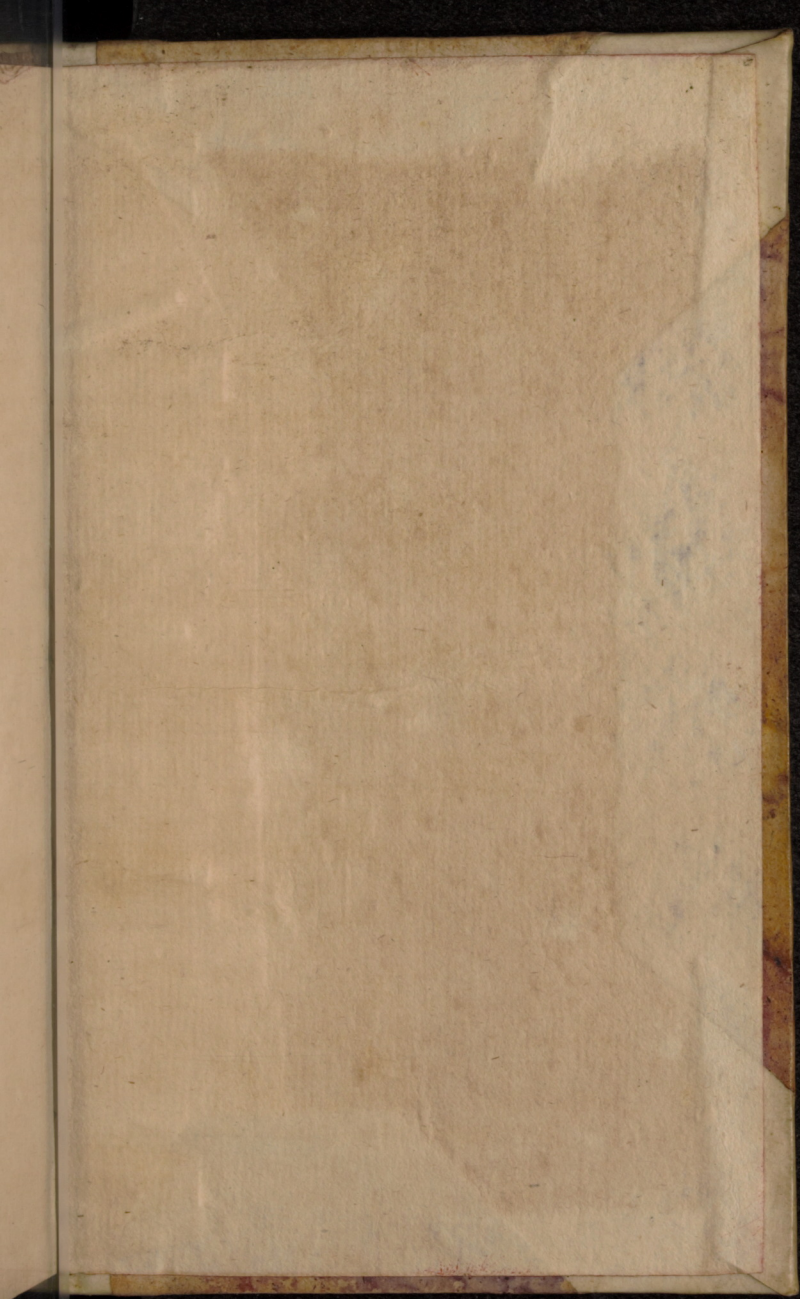



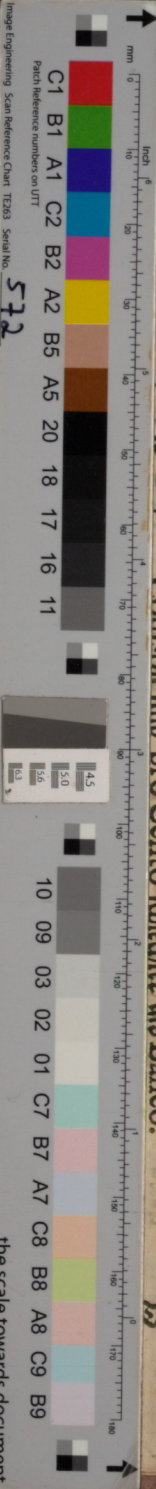

Image Engineering Scan Reference Chart T2361 Serial No. 572

the scale towards document

ngöf. $\frac{2}{7}$ tel. st. à 28 β.
dann gegen Banco
endiren.

Touschl. finb pro Cento schlechtes als Banco.

pr.C	pr.C
101 $\frac{7}{8}$	18 $\frac{7}{8}$
101 $\frac{6}{8}$	18 $\frac{1}{2}$
101 $\frac{5}{8}$	18 $\frac{1}{4}$
101 $\frac{4}{8}$	18 $\frac{1}{8}$
101 $\frac{3}{8}$	18 $\frac{1}{8}$
101 $\frac{2}{8}$	18 $\frac{1}{8}$
101 $\frac{1}{8}$	18 $\frac{1}{8}$
101 $\frac{1}{8}$	18
101	17 $\frac{5}{8}$
100 $\frac{7}{8}$	17 $\frac{1}{2}$
100 $\frac{6}{8}$	17 $\frac{1}{4}$
100 $\frac{5}{8}$	17 $\frac{1}{8}$
100 $\frac{4}{8}$	17 $\frac{1}{4}$
100 $\frac{3}{8}$	17 $\frac{1}{8}$
100 $\frac{2}{8}$	16 $\frac{5}{8}$
100 $\frac{1}{8}$	16 $\frac{1}{2}$
par	16 $\frac{2}{3}$

TAB. 25.