

**In Fvnerē Nobilissimae Matronae, Annae Kortholtae, Natae Kirchhofiae, Viri Magnifici Christiani Kortholti, Theol. Qvondam Prof. Primar. ... Vidvae, Die XXIIIX. Ian. MDCCXIII. Placide Defvinctae ... Epicedia Professorvm Academiae Kiloniensis**

Kiloni[i]: Typis Bartholdi Revtheri, MDCCXIII.

<http://purl.uni-rostock.de/rosdok/ppn1733546499>

Druck Freier  Zugang





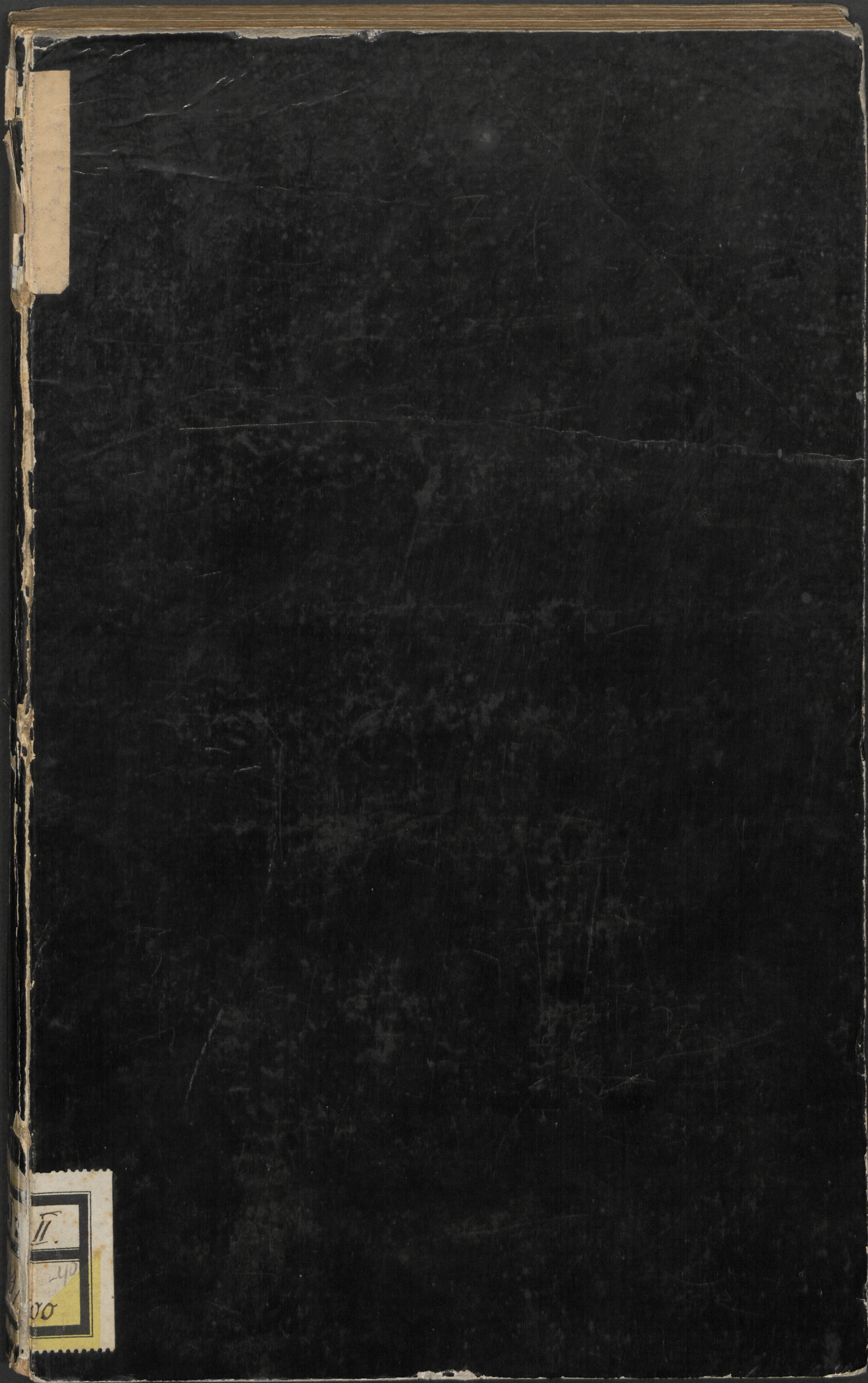



enth. 32 Stücke

J 2 II

1899 / 500

-40



IN FVNERE  
NOBILISSIMAE MATRONAE,  
ANNAE KORTHOLTAE,  
NATAE KIRCHHOFAE,  
VIRI MAGNIFICI  
CHRISTIANI KORTHOLTI,  
THEOL. QVONDAM PROF. PRIMAR. ET  
ACADEMIAE KILONIENSIS  
PRO - CANCELLARII,  
VIDVAE,  
DIE XXIIIX. IAN. CIO ICCCXIII. PLACIDE DEFVNCTAE,  
ET  
DIE I. FEBR. MONVMENTO SVO BORSHOLMENSIS ILLATAE  
EPICEDIA  
PROFESSORVM ACADEMIAE  
KILONIENSIS.

---

KILONI,  
Typis BARTHOLDI REVTHERI, Acad. Typogr.  
ANNO CIO ICCCXIII.



IN FVNERE  
NOBILISSIMAE VIRGINIS  
ANNAE KORTHOLOE  
NATAE KIRCHHOE  
CHRISTIANI KORTHOTI  
THEOL. QVONDAM PROT. PRIMAR. ET  
ACADEMIAE KILONENSIS  
PRO - CANCELLARII  
VIVAE  
DIE XXV. JAN. MDCCXII. ELICITAE DECESSIT  
ET  
DIE I. FEBR. MDCCLXXV. MDCCCXXXV. III. AET.  
EPICEDIA  
PROFESSORVM ACADEMIAE  
KILONENSIS.

---

Kilon.  
Typis Barthol. Reimersi Acad. Typogr.  
Anno MDCCCXXXV.



Auf der seeligstverstorbenen hintritt  
Zweyständiges neuartiges Sonnet:

**D**em jekund der plagen ganze schaar  
Den abgrund bricht und zu uns kömt gestiegen/  
Das furcht und angst als Bremsen um uns fliege  
So schließest du der müden augen paar

Beehrte Frau! das vor so munter war /

Und wilt im schoos der erden sicher liegen.

O schöne wahl! wenn dort die todtenglocke summt /

Die RGSZ und gift an haarnen strikken ziehen /

Und dar das lertz der DONNERSZURKE brumt

Das pferd und mann mit vollen hauffen fliehen /

Und dort von fern der schwarze MURGEN droht /

Liegst du entnommen aller noth

In Jesus armen in gewünschter ruh /

Und siehst mit lust dem erdgetümmel zu.

Wir aber die in unsern ketten gehn

Den matten fuß in harte fessel schmiegen

Und lassen nur vergebne wünsche fliegen /

In gleicher zier und sicherheit zu stehn /

Weil um uns stets die unglückswinde wehn /

Wie können wir den herben schmerz besiegen?

Das unser geist den athem könne ziehen

Der stark genug / von deinem ruhm zu singen /

Das er wie sonsten / der verwesung mög' entfliehen /

Und sich zum Chor der göldnen sterne schwingen?

So nimm denn bloß von unsrem treuen sinn

Diß schön' und wahre zeugniß hin :

Du triffst mit recht des grossen Kortholzbahn /

Denn was er hat gelehrt / hast du gethan.

Hiermit wolte sein herzliches beyleid seinem hochgeehrten Hn.  
Collegen über den tödlichen abschied seiner wehrtesten Fr.  
Mutter mit fliegender feder bezeugen

G. C. Schellhammer / D. & Prof. Med. Prim.  
der zeit Acad. Pro-Rector.



*Ad Filium Mæstissimum,*

## SEBASTIANUM KORTHOLIUM,

Collegam Amicumque suum optimum.

**D**Um tumulum charæ festinatunque parentis  
Excessum haud temere, culte Poeta, doles;  
Ingratosq; inter gemitus multasq; querelas,  
KORTHOLI, exanimem quo decet ore vocas.  
Ipsa mihi Tecum visa est lugere Thalia,  
Et gemere ad tristes moestus Apollo rogos;  
Nec tantum violas cineri svavesque corollas  
Ponere, honoratas munus ad inferias;  
Sed, simul ut claris studium testetur alumnis,  
Sic pia compositis cædere busta notis:  
Heic jacet illa suis felix KORTHOLTIA natis,  
Per quos æternas vivet Olympiadas.  
Nec minus hinc posthac, quam quondam ex Con-  
juge, nomen  
Scilicet à grata posteritate feret.

*In maximis calculi cruciatibus  
testando amoris deproperab.*

MUHLIUS, D.

Academiae Procancellarius.

**N**enn nach der Sonnen-Cluth auch selbst der Mondt ent-  
Der sonst das Licht zurück gerieben/ (weicht/  
So sagt mir / was doch übrig blieben?  
Ein schwarzer Dampf / der Nacht und Schatten reicht.  
Des grossen KORTHOLIS edles Licht  
Sanft in die Nacht / und ließ den Seinen  
Im Gegenstrahl noch Glanz erscheinen/  
Bis jetzt der Mondten-Schein gebriecht.  
Die edle KORTHOLIN wird auch dahin gerissen.  
Was bleibt den? der Nächte Finsternissen.  
Doch nein! es kan dieß Licht nicht untergehn.  
Der Sterne erster größe Schimmer  
Berliehrt sein edles Feuer nimmer /  
Und läßt vielmehr die Flammen sehn.  
Die abgeschiedne Seel scheint in den obren Kraisen/  
Wo GOTT die Seraphim und fromme Seelen preisen.

*Zu bezeugung seines schuldigen Beileids gegen die Hochbeträubte  
Leidtragende Familie*

*schriebs*

ALBERTUS zum SELDE / Prof. Theol. & V. D. M.



# CENOTAPHIUM.

\* \*  
IN hac tumba  
recondita sunt ossa

Matronæ piæ, optimæ

**ANNÆ KIRCHHOFFIÆ,**

Summi quondam Theologi  
& UNIVERSITATIS KILONIENSIS Pro-Cancellarii;

**DN. CHRISTIANI KORTHOLTI,**

Uxoris dilectissimæ;

quæ

decies peperit, filios quinque, totidemque natas,  
& ex his duodecim nepotes vidit.

Marito, dum vixit, obsequentissimam se præstitit,  
rem familiarem bene curavit,

liberos sincere amavit & probe educavit,  
quos etiam magni Patris vestigia premere,  
lætans conspexit.

Mores antiquos virtutemque sine fūco coluit,  
& nihil unquam,

quo se Deo, suis ac proximo probari posse scivit,  
per malitiam intermisit.

\*  
Postquam An. MDCXCIV. d. XI. Apr. decesserat maritus,

ipsa quoque statim valedicere mundo,  
& virum presso super æthera pede sequi decrevit,  
sed,

precibus suorum aliquam dare moram,  
debut, voluit,

ne voto mariti videretur adversari pio,  
qui

liberorum in suo funere luctum,  
ob matrem superstitem,  
moderatum magis fore credidit.

\*  
Tandem vero,

isto vulnere obducto,

Confirmatisque dudum natis,

rebusque familiæ diligenter compositis,  
ante aliquot dies

ad notissimum Urbis progreditur templum,  
ut, quid sibi in futurum opus esset, prospiceret  
& secum constitueret.

Nec longa fuit deliberatio in scemina,  
quæ vitæ rationes jam dudum computaverat,  
quæque

turbulentis hæc temporibus,

ubi & repens hominibus insidiatur pestis  
& Mars gradivus ultima minatur mala,

nihil



nihil in hac regione tutum  
nihil sanum deprehenderit.

\*

Lubens igitur menteque gaudens  
oblatam sibi a Numine Ter Optimo  
opportunam maxime moriendi conditionem.

acceptavit & probavit.

Ex templo ad lectum, ex lecto ad lethum.

citatis contendit passibus,  
terroremque mortis,

hominibus alias familiarem;

Mars, majus morte malum, excussit

pietasque removit,

præsertim

cum fide niteretur certissima;

se non interire, sed per obitum ad æternam felicitatem transire.

\*

Sic placide in Domino obdormivit.

d. XXIIIX. Januar. MDCCXIII.

postquam vixerat

LXVI. annos, XI. menses, I. diem.

\*

Anima cœlo reddita,

corporis exuviæ huic illatæ sunt tumulo

die II. Februarii

ibique quiescunt,

donec dies novissima exorietur;

quam & illi & omnibus probis lætissimam  
exoptamus.

---

Hæc te scire, Lector, volui,  
Vale.

---

*Lubens meritoque fecit*

FRANC. ERNEST VOGT.

Instit. & Prax. jur. Prof. Ord.

**O**ccidit ah! justus non advertentibus ullis,  
Et sancti pereunt quoque non curantibus ullis.  
Eripitur justusque malis, sanctusque periclis.  
Vitaque quos laudat sine labe & puriter acta,  
Pacatâ demum sine fine quiete fruuntur.  
Et velut in camera placido dant corpora somno.  
Justitiæque tenax merito, KORTHOLTA, vocaris;  
Sed quoque jure potes pia sanctaque femina dici,  
Quam Deus eripuit pestis bellicque periclis,  
Pravis haud damnum satis attendentibus ingens.  
Sed quoniam fuit acta tibi sine crimine vita,  
Optatâ felix frueris post fata quiete,  
Et velut in camera placido das corpora somno.

NICOLAUS MÖLLERUS,

Hist. Eccl. & Antiq. S. Prof. Ord.



EPITAPH.

HOSPES. QVOD. DICO. PAVLLVM. EST.  
SED. MEMORABILE. ADSTA.  
LEGE.

HIC. EST. SITA. MATRONA. NOBILISSIMA.  
VIDVA. PROBATISSIMA.  
RARAE. FEMINA. VIRTVTIS.  
MIRAE. CASTITATIS.  
IN. DEVM. PIETATIS. EXIMIAE.  
IN. HOMINES. AFFLICTOS. BENIGNITATIS.  
SINGVLARIS.

IMAGO. SVIS. EXEMPLVM. RELIQVIS.  
NOMEN. PARENTES. INDIDERVNT.  
MAGNORVM. AMORVM.

ANNAE.

NATAE. KIRCHHOFIAE.  
GENIALIS. MARITVS. THEOLOGVS.  
IMMORTALIVM. MERITORVM.  
COGNOMEN. ADDIDIT.

KORTHOLTAE.

CVM. HOC. VIXIT.  
IPSOS. XXX. ANNOS. SINE. MACVLA. SINE.  
OFFENSA. SINE. VLLA. QVERELA.  
LIBEROS. X. CREAVIT.  
HORVM. II. FILIVM. ET. FILIAM.  
SVB. TERRA. LOCAVIT.  
VIII. FILIOS. IV. TOTIDEMQ. FILIAS.  
IN. TERRA. LIQVIT.  
GNATORVM. PRIMVS. HENR. CHRISTIANVS.  
MEDENDI. PERITIA. INCLITVS. INTER.  
EXTEROS. VERSATVR.  
ALTER. MATTH. NICOLAVS. GISSAE.  
TERTIVS. SEBASTIANVS. KILONII.  
ARTES. DOCENT. AC. SAPIENTIAM.  
QVARTVS. IOEL. IOHANNES. IVRI. DICVNDQ.  
PARAT. VITAM.  
GNATARVM. NATV. MAXIMA. ANNA.  
LINDEMANNO. MYSTAE. ROSTOCHIENSI.  
ALTERA.



ALTERA. AVGVSTA. CATHARINA. PASCHIO.  
THEOLOGO. KILONIENSI. VXORES.  
CESSERVNT.  
TERTIA. SOPHIA. MARGARETA. ET.  
QVARTA. MARIA. CHRISTINA.  
VIRGINES. INNOCENTIA. LAVDATISS.  
ORBAE. VTROQ. PARENTE. MOERENT.  
DIVAE. GENITRICIS. OBITVM. LVGENT. OMNES.  
CERTATIM. COLLACHRIMANTES.  
CONIVGEM. MATER. AD. SVPEROS. PRAEMISIT.  
NULLI. POSTEA. CONIVGATA. NISI.  
SPONSO. CHRISTO.  
PRAEMISIT. ET. LIBEROS. II. NEPOTES. VI.  
GENEROS. RVRSVM. II.  
IPSA. A. D. XXVIII. IAN. ANNO. cIs Icccxiij.  
SECVTA. ANNOS. NATA. FERRE. LXVII.  
MEDIAS. INTER. BELLI. TVRBAS. INVIDENDA.  
NON. COELO. SED. SVIS. SORTE. SECESSIT.  
TANTA. MATRONA. IN. HOC. IACET.  
CAPVLO. QVEM. SIBI. IPSA. FECIT. ANTE. ANNVM.  
MEMOR. HVMANAE. FRAGILITATIS.  
DIVINAE. CVPIDA. BEATITATIS.  
ANIMA. COELO. RECEPTA. EST. ATQ.  
TRIVMFAT.  
SIC. FVIT. IN. FATIS.  
VT. CALAMITATES. HVIC. PROVINCIAE.  
IMMINENTES. VIDERET.  
NON. SENTIRET. INCVBANTES.

---

HAEC. REVERERE. LECTOR.  
COGITA.

PIOS. PIASQ. SVBTRAHI. A. DEO.  
INSTANTIBVS. MALIS. CAETERI.  
VT EXPAVESCANT.  
EXPAVESCE. ERGO. ET.  
ABI.

Antiquo ritu affectuque pos.

ANDR. LVD. KOENIGSMANN.

PROF. PHILOS. P.



33

LBMV Schwerin

000 314 889





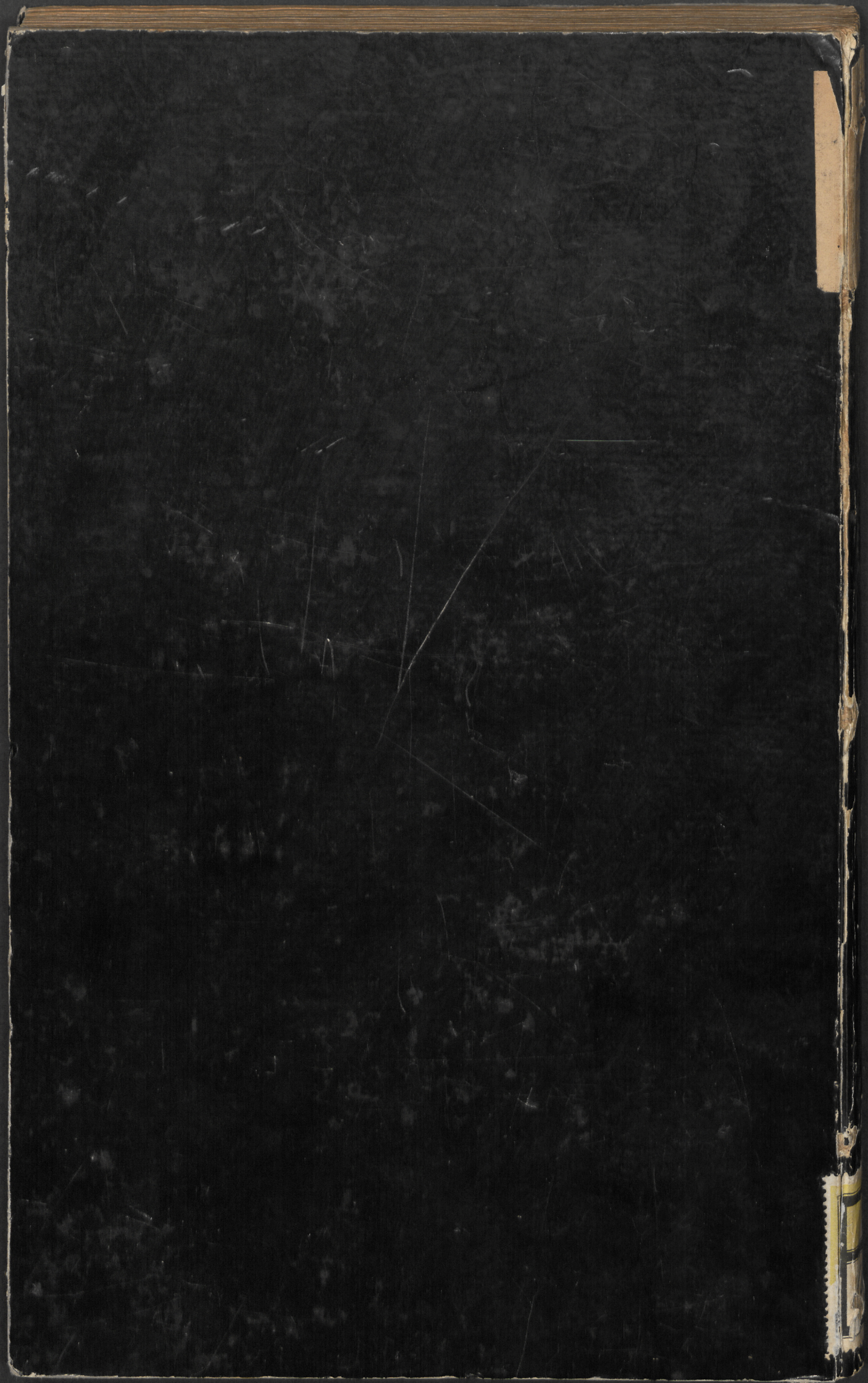



NEQVE T  
 AB INGEN  
 AVT AB ART  
 QVIN POTIVS A  
 ET A DOLOR  
 EXIGVVM HOC MAGNI AM  
 MAESTI  
**SEBASTIAN V**  
 PHIL. MOR.  
 CVI ACER  
 OMNI AQ  
 ET IC  
 PLANE I  
 EX QVO IDEM CVM  
 NON SOLVM ANNAM C  
 SED ETIAM FLENSB  
 ANNAM GVDIAM, MA  
 KILONII ET IPSAM MATR  
 ROSFOCHII  
 LINDEMANNÆ SORORIS SV  
 IDEOQVE TRIBVS AN  
 QVATVOR  
 FVNERAQVE FV  
 ET LACRIMIS SVIS ET  
 ABI  
 ET HOC NIMIAE FRAGILIT  
 VITAM NOSTRA  
 ET E MOMENTO PE  
 DISCE, VEL SECVNDIS  
 QVVM CERTA MORTIS  
 PROINDE TOTA VITA  
 VT IN  
 NON TAM VI  
 QVAM MO  
 CO

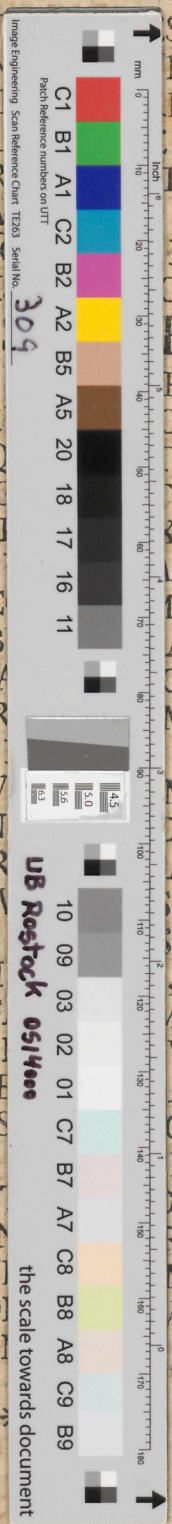

SSENIA  
 NDIAM,  
 IS INSIGNE;  
 DESIDERIVM,  
 T FLETVS.  
 DOLORIS MONVMENTVM  
 OSVIT  
**RTHOLTVS,**  
 EOS PROF.  
 DLORES  
 TALIA,  
 ICO  
 KERE,  
 TVM EXPERTVS,  
 I SIBI VITA CARIOREM,  
 AM DEFVNCTAE,  
 CO SIBI DILECTAM,  
 M OPTIMAM ANNAM,  
 ANNAM,  
 M VNICAM ET NVBILEM,  
 DVM CIRCVMACTIS,  
 AMISIT,  
 CVMVLATA  
 PROSEQVTVS EST.  
 MANAE EXEMPLE DISCE,  
 VISSIMO FILO,  
 AETERNITATEM.  
 ORTVNAM VERERI,  
 HIL SIT INCERTIVS.  
 ITATIO SIT MORTIS,  
 RE  
 M MORTE,  
 VM VITA