

Warnemünder Adress-Buch : nebst Plan von Warnemünde

1896

Warnemünde: Druck und Verlag von Emil Krakow, 1896

<http://purl.uni-rostock.de/rosdok/ppn1751155099>

Band (Zeitschrift) Freier  Zugang  OCR-Volltext

Warnemünder
Adress-Buch

nebst

Plan von Warnemünde.

Zusammengestellt
auf Grund amtlicher Quellen.

Preis geb. 1 Mark

Warnemünde.

Druck und Verlag von Emil Krafcow.
1896.

Als das gelesenste Blatt in Warnemünde
gilt jetzt unstreitig die
Warnemünder Zeitung.

Dieselbe erscheint dreimal wöchentlich (Dienstags, Donnerstags und Sonntags) und kostet pro Quartal nur **75 Pf.** incl. Postaufschlag.

Infolge ihrer starken Verbreitung in allen, vornehmlich in den kaufkräftigsten Kreisen, eignet sich die „Warnemünder Zeitung“ in ganz besonderer Weise zu Insertionszwecken, und erzielen Ankündigungen darin auch die entsprechend größten Erfolge.

Der **Insertionspreis** beträgt für die 4gespaltene Petitzeile (62 mm breit) **10 Pf.**, außerhalb Mecklenburgs 15 Pf. Bei Wiederholungen hoher Rabatt.

Extrabeilagen billigt.

**Warnemünder
Bade = Anzeiger**

mit officieller Badeliste.

Organ der Badeverwaltung zu Warnemünde.

Erscheint während der Badesaison wöchentlich dreimal (Dienstags, Donnerstags, Sonntags) und wird außer an die nach Warnemünde fahrenden Passagiere an sämtliche hiesige Badegäste in umfassendster Weise verbreitet.

Insertionspreis die viergespaltene Petitzeile für Mecklenburg 10 Pf., außerhalb Mecklenburgs 15 Pf. Bei Wiederholungen, resp. Saison- oder Monats-Annoncen entsprechenden Rabatt.

Der Verlag und die Expedition
der „Warnemünder Zeitung“ und des
„Warnemünder Bade-Anzeiger“.

Emil Kraßow, Warnemünde,
Am Kirchenplatz.

R9962

Warnemünder Adress = Buch

nebst

Plan von Warnemünde.

Zusammengestellt auf Grund amtlicher Quellen.



Warnemünde.
Druck und Verlag von Emil Kraßow.
1896.

D - 1098



Inventarisiert unter
Nr. *altA. 1321*

Vorwort.

Mit vorliegender Ausgabe sei das neue Adreßbuch von Warnemünde dem praktischen Gebrauche des hiesigen und auswärtigen Publikums überreicht. Seit dem Erscheinen des vorigen Adreßbuches sind vier Jahre vergangen, während welchen Warnemünde um über 400 Einwohner sich vermehrt hat, denn an dem letzten Zähltag vom 2. December 1895 wies Warnemünde 3199 Personen auf, gegen 2755 Personen bei der Zählung im Jahre 1890. Bei der am 1. December 1885 hier stattgefundenen Zählung waren in Warnemünde 2404 Personen anwesend. Unser Ort hat sich also innerhalb 10 Jahren um 795 Einwohner vermehrt. Wie die Bevölkerungsziffer, so hat auch die hiesige Badefrequenz in den letzten Jahren eine von Jahr zu Jahr zunehmende Steigerung erfahren, was dem Umstande zuzuschreiben ist, daß Warnemünde als Ostseebad Schritt hielt mit den Kulturerrungenschaften von Concurränzbadern anderer Küstenstriche, ja, denselben in mancher Hinsicht voraus eilte. Eine der größten Errungenschaften dieser Art ist die seit dem vorigen

Sommer zur Einführung gelangte electriche Straßenbeleuchtung, abgesehen von manchen anderen Neuerungen und Verbesserungen, welche Warnemünde seit den letzten vier Jahren erfahren hat. Bei der Zusammenstellung des neuen Adreßbuches ist in der sorgfältigsten Weise, zum Theil auf Grund amtlicher Quellen, vorgegangen worden, auch haben verschiedene Punkte Berücksichtigung gefunden, welche in der alten Ausgabe nicht vorgesehen waren. So hat außer der Bezeichnung der Häuser mit Straßennummern, Aufnahme gefunden die Bezeichnung der Häuser mit den alten Quartiernummern, nach welchen Erstere im Hypothekenbuche eingetragen sind. Eine Registrirung haben des Weiteren erfahren die hiesigen Vereine mit ihren Vorständen, die Nummern der Telephonanschlüsse &c.

Indem der Verlag ein an Vollständigkeit nichts zu wünschen übrig lassendes praktisches Nachschlagebuch edirt zu haben glaubt, erhofft er für dasselbe eine wohlwollende Aufnahme und günstige Beurtheilung.

Warnemünde, im März 1896.

Emil Krakow.

Erklärung:

Der zu Anfang eines Hauses stehende und mit einem e bezeichnete Einwohner ist Eigenthümer desselben.

I. Alphabetische Uebersicht.

A.

- Abraham, Chr., Bauunternehmer, Poststr. 23.
Adler, H., Steuermann, Anastasiastr. 9.
Ahlström, F., Schiffer, Georginenplatz 3.
Ahlström, F., Kaufmann, Friedrich-Franzstr. 50.
Ahlström, M., Frau, Buchhandlung, Friedrich-Franzstr. 51.
Ahme, Sophie, Rentière, Friedrich-Franzstr. 56.
Ahrend, C., Flaschenbierhandlung, Anastasiastr. 14.
Ahrens, Ad., Lehrer, Alexandrinenstr. 96b.
Ahrens, H., Lehrer, Anastasiastr. 13.
Albrecht, Herm., Rentier, Alexandrinenstr. 63.
Alm, F., Schiffer, Am Strom 76
Alm, G., Schiffer, Am Strom 81.
Alwardt, C., Schiffer, Wachtlerstr. 2.
Alwardt, J., Tischler, Mühlenstr. 10.
Alwardt, J., Bootsfahrer, Am Strom 13.
Alwardt, D., Arbeiter, Am Strom 18.
Alwardt, F., Arbeiter, Mühlenstr. 39.
Alwardt, Friedrich, Arbeiter, Alexandrinenstr. 4.
Appelmann, C., Schifferwittwe, Mühlenstr. 39.
Armenhaus, Poststr. 14.
Arndt, A., Arbeiter, Mühlenstr. 27a.
Augustin, G., Arbeiter, Alexandrinenstr. 21.

B.

- Baade, B., Materialwaaren- und Schiffszutenfilien-
handlung, Friedrich-Franzstr. 47.
- Baade, F., Schuhmacher, Alexandrinenstr. 65.
- Baade, B., Dampfschiffer, „Courier“, Seestr. 9.
- Baade, Ernst, Steuermann, Am Strom 79.
- Baade, Heim., Flußschiffer, Alexandrinenstr. 14.
- Baade, J., Arbeiter, Mühlenstr. 32.
- Badten, Heinr., Arbeiter, Am Strom 33.
- Bagge, J. M., Granit-Versandgeschäft, Am Strom 37.
- Bahl, Henny, geb. Konow, Wittwe, Wachtlerstr. 11.
- Bahrendorff, D., Zollaufseher, Poststr. 25.
- Bandt, H., Uhrmacher, Friedrich-Franzstr. 23.
- Barowsky, Julius, Arbeiter, Poststr. 22.
- Bartelmann, W., Hofkorbmacher, Galanterie- und Luxus-
waarenhandlung, Am Leuchtturm 10.
- Bartels, Joach., Arbeiter, Mühlenstr. 32.
- Barten, Hs., Bootsfahrer, Friedrich-Franzstr. 2.
- Barten, H., Heizer, Mühlenstr. 29.
- Barten, Cath., Lootsenwittwe, Alexandrinenstr. 59.
- Bartschatt, H., Wittwe, Alexandrinenstr. 42.
- Barß & Co., Berliner Expeditions- und Lagerhaus,
Actien-Gesellschaft, im Bahnhofsgebäude, 1 Tr.
(Telephon-Nr. 3.)
- Bauer, Carl, Schaffner, Mühlenstr. 30.
- Bauert, H., Colonial- und Materialwaarenhandlung,
Am Strom 14.
- Baugark, J., Wittwe, Pensionat, Anastasiastr. 19.
- Bauhof, städtischer, auf der Dfseite des Stromes.
- Bauz, J., fr. Schneider, Alexandrinenstr. 47.
- Bechlin, H., Galanteriewaaren-Handlung, Am Strom 108
und Alexandrinenstr. 82.
- Becker, W., Bäckergehülfe, Alexandrinenstr. 73.

- Becker, Franz, Stationsarbeiter, Mühlenstr. 9.
Beckmann, Wittwe, Friedrich-Franzstr. 13.
Beese, Jac., Bootsfahrer, Am Strom 51.
Beese, Marie, Wittwe, Anastasiastr. 7.
Beese, M., Wittwe, Alexandrinenstr. 8.
Behm, Chr., Arbeiter, Alexandrinenstr. 34.
Behm, A., Lootsenwittwe, Alexandrinenstr. 73.
Behrens, B., Goldschmied u. Fleischbeschauer, Alexandrinenstr. 94.
Behrens, Franz, Maler, Mühlenstr. 39.
Behrens, W., Sattler und Tapezier, Anastasiastr. 20.
Behrens, W., Briefträger, Wachtlerstr. 10.
Behrens, F., Lehrerin, Alexandrinenstr. 35.
Below, Chr., Flaschenbierhandlung, Alexandrinenstr. 99.
Benzien, C., Arbeiter, Mühlenstr. 3.
Berg, Fr., Zollamts-Assistent, Friedrich-Franzstr. 51.
Berg, C., Hauschlachter, Mühlenstr. 29.
Berg, H., Schuhmacher, Am Strom 77.
Berg, Marie, geb. Böckmann, Wittwe, Am Strom 30.
Berg, Marie, geb. Schmidt, Wittwe, Am Strom 73.
Berger, geb. Starck, Frau Senator, Am Strom 109.
Berlin, H., Wittwe, Alexandrinenstr. 37.
Bernitt, L., Arbeiter, Friedrich-Franzstr. 9.
Berringer's Hotel (Bes. H. Schellwald), Am Leuchthurm 15. (Tel. Nr. 8)
Beuge, W., Bootsfahrer, Alexandrinenstr. 41.
Beust, J., Bootsfahrer, Am Strom 33.
Bock, Gustav, Rentier, Wachtlerstr. 9.
Bodendorf, C., Invalide, Poststr. 21.
Böckenhauer, S., geb. Böckmann, Wittwe, Am Strom 56.
Böckmann, J., Arbeiter, Mühlenstr. 14.
Böckmann, H., Arbeiter, Mühlenstr. 14.
Böckmann, B., Arbeiter, im Armenhaus, Poststr. 14.
Böckmann, S., geb. Langröhr, Wittwe, Alexandrinenstr. 21.

- Börger, S., Wittwe, Mühlenstr. 16.
Bohl, H., fr. Schuhmacher, Alexandrinenstr. 29.
Boldt, J., Zimmermann, Poststr. 19.
Bollwahn, Chr., Reifer, Am Leuchthurm 4 und Am
Strom 120.
Bolzendahl, G., Bierhandlung, Am Strom 60.
Bolzendahl, H., Buchhalter, Am Strom 60.
Boneß, J., I. Maschinist, „Kaiser Wilhelm“, Schulstr. 6.
Borgwardt, P., Schiffer, Friedrich-Franzstr. 40.
Borgwardt, J., Lootse, Am Strom 102.
Borgwardt, Heinrich, Glaser, Friedrich-Franzstr. 4.
Borgwardt, J., Briefträger, Mühlenstr. 2.
Borgwardt, Magnus, Bootsfahrer, Ananiasastr. 23.
Borgwardt, Rich., Lootse, Alexandrinenstr. 46.
Borgwardt, G., Wittwe, Friedrich-Franzstr. 4.
Borgwardt, A., Wittwe, Mühlenstr. 41.
Borgwardt, Cath., Wittwe, Alexandrinenstr. 108.
Borgwardt, Wittwe, Am Strom 45.
Bornhöft, M., geb. Hübner, Rentière, Bismarckstr. 4.
Boyes, Bertha, verw. Doctor, Wachtlerstr. 3.
Bradhering, Joach., Schiffer, Alexandrinenstr. 7.
Bradhering, J., Rentier, Am Strom 40.
Bräutigam, H., Sattler u. Tapezier, Friedrich-Franzstr. 13.
Brandt, G., fr. Tischler, Louisenstr. 1 und Seestr. 6.
Brandt, Fr., Matrose, Alexandrinenstr. 27.
Brandt, Erwin, Privatier, Moltkestr. 2.
Branig, Franz, pens. Steuerbeamter, Moltkestr. 5.
Brinckmann, W., Zollamtsdiener, Am Strom 1—3.
Brinckmann, L., Wittwe, Mühlenstr. 43.
Brinckmann, M., Wittwe, Poststr. 14, im Armenhaus.
Broberg, H., Schlachter, I. Quartier Nr. 70.
von Brockdorff, Carl, I. Steuermann, Postdampfer
„Edda“, Kirchenplatz 4.
Brockelmann, G., Vogt z. D., Am Strom 49.

- Brockmann, Johannes, Bäcker, Poststr. 25.
Brockmüller, Rich., Colonial- u. Materialwaarenhandlung,
Friedrich-Franzstr. 1.
Brockmüller, H., Friedrich-Franzstr. 1.
Bröker, G., Wittwe, Mühlenstr. 13.
Bruger, A., Brennmaterialien- und Kohlenhandlung,
Agentur der Meckl. Sparbank in Schwerin,
Kirchenplatz 1. (Tel. Nr. 9.)
Bruger, Adele, Rentière, Anastasiastr. 12.
Brunckow, J., Arbeiter, Poststraße 21.
Bruse, Meta, geb. Methling, Frau, Am Strom 16.
Bruß, H., Klempner, Friedrich-Franzstr. 14.
Buck, J., Zimmermann, Mühlenstr. 4.
Buck, H., Bootsfahrer, Alexandrinenstr. 47.
Budde, Emma, geb. Leo, Excellenz, verw. Gerichts-
präsident, Moltkestr. 8.
Bülow, W., Arbeiter, Am Strom 114.
Bünger, L., Bäcker, Kirchenstr. 2.
Büsing, Jul., Tabak- und Cigarrenhandlung, Am
Strom 106.
Buggenthien, G., Restaurateur der Postdampfschiffe,
Bismarckstr. 15.
Bull, P., Cementarbeiter, Mühlenstr. 13.
Bull, L., geb. Grabow, Rentiere, Am Strom 39.
Burchard, M. u. H., Frls., Inh. d. Pension Alban,
Kirchenplatz 5.
Burguy, G., Frl., Aufschnittwaaren- und Delicatessen-
handlung, Am Strom 91.
Burmeister, Julie, Fräulein, Schulstr. 5.
Busacker, A., Gärtner, Alexandrinenstr. 4.

C.

- Caneppele, Cesare, Hotelbesitzer, Am Leuchtturm 6.
Clement, Jul., Maschinist, Alexandrinenstr. 101.

Cords, August, Materialwaaren- und Schiffszutenfilien-
handlung, Am Strom 5. (Tel. Nr. 17.)

D.

- Dambeck, W., Bierhandlung, Bismarckstr. 15.
Davids, D., Lootsen-Commandeurwittwe, Anastasiastr. 9.
Dedow, C., Bootsfahrer, Alexandrinenstr. 105.
Dedow, F., Lootse, Alexandrinenstr. 107.
Dedow, F., Arbeiter, Mühlenstr. 37.
Dethloff, H., Milch- und Butterhandlung, Alexandrinen-
straße 82a.
Dethloff, Aug., Spediteur, in Firma : Dethloff & Hansen,
Am Strom 36. (Tel. Nr. 15.)
Dethloff, H., Fuhrmann, Friedrich-Franzstr. 12.
Dethloff, Hermann, Badeaufseher, Bismarckstr. 14.
Dethloff, F., Tischler, Mühlenstr. 23.
Dethloff, Helmuth, Schiffskoch, Am Strom 35.
Dethloff, H., Seefahrer, Mühlenstr. 1.
Dethloff, H., Arbeiter, Anastasiastr. 7.
Dethloff, J., Arbeiter, Alexandrinenstr. 59.
Dethloff, Jac., Arbeiter, Anastasiastr. 36.
Dethloff, S., Arbeiter, Mühlenstr. 8.
Dethloff, Marie, Wittwe, Anastasiastr. 28.
Dethloff, M., Wittwe, Am Strom 100.
Diederichsen, Carl, Hauptmann a. D., Am Strom 42.
Dohse, H., Briefträger, Mühlenstr. 29.
Dörger, Alb., Schuhmacher, Anastasiastr. 36.
Dörwaldt, C., Zugführer, Friedrich-Franzstr. 11.
Dugge, A., Pensionat, Am Strom 41.
Düker, H., geb. Siegmund, Alexandrinenstr. 16.
Düwel, C., Gemüsehandlung, Georginenplatz 9.
Düwel, Fr., Arbeiter, Poststr. 17.

E.

- Eberhard, Fritz, Tischler, Mühlenstr. 34.
Eberhard, W., Tischler, Mühlenstr. 34.
Eckfeld, M., Wittwe, Am Strom 75.
Edler, L., Colonial- und Materialwaaren-Handlung,
Alexandrinenstr. 36.
Eggers, Carl, Dr. jur., Senator, Am Strom 85.
Eggers, Carl, Pungenfahrer, Mühlenstr. 3.
Eggers, Th., Rentier, Wachtlerstr. 14.
Ehrhardt, H., Arbeiter, Alexandrinenstr. 83.
Eichbaum, A., Zollinspector, Am Strom 1—3.
Eichmann, W., Schiffer und Bürgerältester, am Leucht-
thurm 9 und Am Strom 115.
Eichmann, Ferd., Schiffer, Am Leuchthurm 9.
Eichmann, Alwin, Colonial- und Materialwaarenhand-
lung, Gastwirthschaft, Anastasiastr. 8.
Eichmann, Frz., Schiffer, Schulstr. 3.
Eichmann, Frz., Bäcker, Schulstr. 4.
Einkopf, R., Decorationsmaler, Friedrich-Franzstr. 40.
Electrische Centrale, Kirchenplatz 3b.
Epping, J. H., Manufacturwaarengeschäft, Friedrich-
Franzstr. 48.
Evers, Jac., Schiffer u. Bürgerältester, Am Strom 63.
Evers, Jac., Am Strom 28.
Evers, Jac., Besitzer des Phönixbades, Warmbade-
anstalt, Hermannstr. 3.
Evers, Hs., Schiffer, Alexandrinenstr. 55.
Evers, H., Bootsfahrer, im Armenhaus, Poststr. 14.
Evers, H., sen., fr. Bootse, Am Strom 14.
Evers, H., jun., Bootsfahrer, Am Strom 14.
Evers, P., Bootsfahrer, Am Strom 10.
Evers, P., Bootsfahrer, Alexandrinenstr. 62.
Evers, Joach., Bootse, Alexandrinenstr. 19.

- Evers, H., Maurer, Alexandrinenstr. 19.
Evers, P., Wittwe, Alexandrinenstr. 70.
Evers, C., Wittwe, Friedrich-Franzstr. 21.
Evers, Sophie, Wittwe, Wachtlerstr. 11.
Evers, H., geb. Jungmann, Wittwe, Am Strom 54.
Evers, Doris, Wittwe, Mühlenstr. 27a.
Eyler, Chr., Gärtner, Poststr. 21.

F.

- Fahle, Herm., Ob.-Postassistent, Friedrichfranzstr. 1.
Fahs, J., Maurer, Friedrich-Franzstr. 27.
Fehling, H., Bootsfahrer, Friedrich-Franzstr. 35.
Fessel, J., Korbmacher, Alexandrinenstr. 96b.
Fett, H., Arbeiter, Mühlenstr. 12.
Fett, H., Maurer, Alexandrinenstr. 78.
Fick, W., Klempner, Mühlenstr. 31.
Flint, S., geb. Wenzin, Schlosserwittwe, Friedrich-Franzstr. 12.
Frank, F., Wittwe, Alexandrinenstr. 81.
Fretwurst, Chr., Bootsfahrer, Alexandrinenstr. 53.
Friedrich, Ida, Rentière, Moltkestr. 4.
Froschauer, Rob., Dampfschiffer, „Vorwärts“, Am Strom 92.
Fründt, C., Hauszimmermann, Anastasiastr. 19.
Fründt, Wilh., Colonial- und Materialwaarenhandlung, Anastasiastr. 19.
Fuchs, D., Postassistent, Poststr. 7.
Fust, Joh., Zimmermann, Mühlenstr. 7.

G.

- Gaede, H., Stellmacher, Mühlenstr. 24.
Gaede, Carl, Maschinist, Am Strom 23.

- Gaedcke, Rud., Hotelbesitzer, „Gaedcke's Hotel“, Alexandrinenstr. 102.
- Gaertner, H., Bautechniker, Kirchenplatz 4.
- Gallas, Fr., Bootsfahrer, Alexandrinenstr. 11.
- Garbe, M., Bildhauer, Kirchenstr. 3.
- Gebert, Eugen, Drogenhandlung, Drogerie „Zum rothen Kreuz“, Friedrich-Franzstr. 33.
- Gellert, F., Schlachter, Alexandrinenstr. 40.
- Gellert, Heinrich, Schlachter, Alexandrinenstr. 40.
- Gendel, Chr., Wittwe, Alexandrinenstr. 77.
- Gerbiz, Helene, Frau, im Armenhaus, Poststr. 14.
- Gerdes, C., Segelmacher, Am Strom 17.
- Giese, C., Pension „Wilhelma“, Wachtlerstr. 15.
- Gimpel, Max und Julius, Hoflieferanten, Manufacturwaaren-Geschäft, Am Strom 71.
- Godekopp, Aug., Lootse, Am Strom 20.
- Godekopp, A., Schifferwittwe, Am Strom 82.
- Godekopp, A., Schneiderin, Am Strom 82.
- Goesch, Hans, Tapezier, Alexandrinenstr. 1.
- Goesch, H., Dienstmann, Alexandrinenstr. 65.
- Goesch, S., Arbeiter, Alexandrinenstr. 42.
- Goesch, P., Arbeiter, Friedrich-Franzstr. 10.
- Goesch, H., Arbeiter, Mühlenstr. 43.
- Göthe, C., Zollaufseher, Poststr. 5.
- Görwig, C., Bahn-Arbeiter, Alexandrinenstr. 37.
- Goldenbagen, C., Arbeiter, Am Strom 38.
- Gornizka, C., Colonial- und Materialwaarenhandlung, Georginenplatz 4.
- Gornizka, P., Colonial- und Materialwaarenhandlung, Mühlenstr. 11.
- Gornizka, H., Restaurateur, Inh. des Schweizerhauses in den Anlagen, Friedrich-Franzstr. 45.
- Gornizka, Aug., Bootsfahrer, Friedrich-Franzstr. 22.
- Gornizka, Jac., fr. Lootse, Am Strom 87.

- Gornizka, C., Navigationslehrerwittwe, Friedrich-Franz-
straße 41.
Gornizka, Cath., Wittwe, Am Strom 101.
Gornizka, L., geb. Evers, Wittwe, Am Strom 7.
Gornizka, Alma, Schneiderin, Am Strom 7.
Goyer, C., Restaurateur und Pensionat, Am Strom 80.
Gradhandt, Hans, Bodenarbeiter, Mühlenstr. 27.
Graeben, Gustav, Arbeiter, Am Strom 21.
Graenz, G., Postsecretair a. D., Poststr. 20.
Graumann, B., geb. Herol, Wittwe, Gastwirthschaft
„Zur Krimm“, Am Strom 47.
Greuel, Bruno, Ob.-Postassistent, Friedrich-Franzstr. 69.
Grewe, Heinrich, Maurer, Mühlenstr. 35.
Grimmig, P., Bootsfahrer, Alexandrienenstr. 69.
Gude, Schifferwittwe, Am Leuchthurm 13 und Am
Strom 111.
Gundlach, A., Pastor, Kirchenstr. 1.
Günther, Otto, Bootsfahrer, Am Strom 75.
Günther, Cath., geb. Hagemeister, Wittwe, Am Strom 75.
Güttschow, Margarethe, Wittwe, Alexandrienenstr. 91.
Güttschow, Margarethe, Schneiderin, Alexandrienenstr. 91.

H.

- Haase, Wilhelmine, Fräul., Bismarckstr. 11.
Hagedorn, J., Bootsfahrer, Am Strom 73.
Hagemeister, P., Schiffer, Friedrich-Franzstr. 52.
Hagemeister, H., Lootse, Am Strom 105.
Hagemeister, Colonial- und Materialwaarenhandlung,
Am Strom 105.
Hagemeister, P., Lootse, III. Duerstr. 2.
Hagemeister, W., Lootse, Am Strom 5.
Hagemeister, J., fr. Lootse, Schulstr. 1a.

- Hagemeister, Joach., Bootsfahrer, Alexandrinenstr. 86
und Am Strom 99.
- Hagemeister, J., Arbeiter, Mühlenstr. 1.
- Hagemeister, Joach., Arbeiter, Mühlenstr. 9.
- Hagemeister, Christ., Wittwe, Mühlenstr. 27a.
- Hagemeister, Anna, geb. Michaelsen, Ww., Alexandrinenstr. 8
- Hagemeister, Cath., Wittwe, Alexandrinenstr. 14.
- Hagemeister, G., unverehel., Am Strom 21.
- Hagemeister, Anna, unverehel., im Armenhaus, Poststr. 14.
- Hagenow, G., Wittwe, Alexandrinenstr. 57.
- Hahn, J., Schachtmeister, Mühlenstr. 16.
- Hamann, Franz, Malergehülfe, Am Strom 114.
- Hammer Schmidt, A., Rentier, Wachtlerstr. 1.
- Hansen, L., Spediteur, in Firma Dethloff & Hansen,
Am Strom 43.
- Hansen, G., Matrose, Alexandrinenstr. 8.
- von Hanstein, Ottilie, Freifrau, Bismarckstr. 8.
- Harber, H., Schiffer, Friedrich-Franzstr. 32.
- Harber, H., Schuhmacher, Am Strom 34.
- Harber, Heintr., Hauszimmermann, Friedrich-Franzstr. 14.
- Harber, Fr., Maurer, Poststr. 2.
- Harber, H., Landbriefträger, Mühlenstr. 2.
- Harber, Joachim, Arbeiter, Alexandrinenstr. 4.
- Harber, J., Arbeiter, Friedrich-Franzstr. 27.
- Harber, Dora, Buchhandlung, Friedrich-Franzstr. 32.
- Harber, Cath., Wittwe, Alexandrinenstr. 11.
- Harber, Lisette, Wittwe, Alexandrinenstr. 78.
- Harber, Caroline, Wittwe, Anastasiastr. 26.
- Harms, B., Schuhmacher, Mühlenstr. 31.
- Harms, Fr., Arbeiter, Poststr. 17.
- Harms, H., Arbeiter, I. Qu. 68.
- Harms, J., Arbeiter, Friedrich-Franzstr. 16.
- Harms, B., Arbeiter, Am Strom 105.
- Harms, L., Wittwe, Alexandrinenstr. 107.

- Harrer, C., Maschinist, Mühlenstr. 39.
Haß, D., Polizei-Sergeant, Alexandrinenstr. 96b.
Hauer, W., Schiffer, Am Strom 69.
Hauth, Heinr., Bootsfahrer, Alexandrinenstr. 10.
Hauth, Cath., geb. Nielsen, Frau, Alexandrinenstr. 10.
Hauth, Mathilde, Wittwe, Mühlenstr. 5.
Hebert, A., Bootsfahrer, Am Strom 18.
Hehl, Caroline, Fräulein, Moltkestr. 9.
Helm, Gustav, Schaffner, Mühlenstr. 42.
Helms, Joach., Arbeiter, Mühlenstr. 8.
Hennig, G., Versicherungs-Agent, Seestr. 17.
Hennig & Brang, Großherzogl. Hoflieferanten, Inh.:
Hermann Hennig und Wilhelm Brang, Kal- und
Fischräucherei, Fischhandlung und Conservenfabrik,
Rostockerstr. 1 u. 2. — Filiale während der
Saison: Am Leuchtturm 8. (Tel. Nr. 14.)
Hennig, Hermann, Kaufmann, Rostockerstr. 1.
Hennig, Auguste, Fräulein, Rostockerstr. 1.
Hesse, J., Privatier, Anastasiastr. 17.
Heuckendorf, W., Bootsfahrer, Alexandrinenstr. 38.
Heuckendorf, A., Wittwe, Mühlenstr. 9.
Heymann, Louis, Seidenbandgeschäft, Alexandrinenstr. 77.
von Heyse-Rothenburg, Ludw., Rentier, Bismarckstr. 5.
von Heyse-Rothenburg, Wilh., Particulier, Bismarckstr. 5.
Hildebrandt, Hans, Bootsfahrer, Georginenplatz 12.
Hildebrandt, Joh., Bootsfahrer, Georginenplatz 12.
Hill, G., Liniirer, Mühlenstr. 11.
Hinz, G., Zollauffseher, Am Strom 23.
Hinke, Carl, Zollauffseher, Poststr. 5.
Hirche, Gustav, Arbeiter, Alexandrinenstr. 83.
Hobe, W., Postunterbeamter, Am Strom 33.
Höppner, Frz., Bootsfahrer, Alexandrinenstr. 79.
Hoff, J., Arbeiter, Mühlenstr. 34.
Hoff, G., geb. Mahncke, Wittwe, Am Strom 17.

- Hoffgaard, W., Schiffskoch, Alexandrinenstr. 102.
Holtfreter, R., Schlosser, Alexandrinenstr. 42.
Holtfreter, H., Bootsfahrer, Alexandrinenstr. 64.
Holtfreter, P., Bootsfahrer, Alexandrinenstr. 64.
Holtfreter, Anna, Wittwe, III. Duerstr. 1.
Holz, J., Colonial- und Materialwaarenhandlung,
Mühlenstr. 26.
Holz, Jacob, Schiffer, Anastasiastr. 6.
Holz, H., Lootse, Am Strom 24.
Holz, Albert, Schiffer, Alexandrinenstr. 86.
Holz, G., Bäcker, Mühlenstr. 21.
Holz, H., Maler, Alexandrinenstr. 77.
Holz, Hans, Bootsfahrer, Am Strom 8.
Holz, Chr., Bootsfahrer, Alexandrinenstr. 5.
Holz, J., Bootsfahrer, Alexandrinenstr. 39.
Holz, Hans, Matrose, Alexandrinenstr. 34.
Holz, Joach., Bootsfahrer, Alexandrinenstr. 12.
Holz, Hs., Lootse, Louisenstr. 4.
Holz, Jacob, fr. Lootse, Friedrich-Franzstr. 56.
Holz, Jacob, Arbeiter, Mühlenstr. 21.
Holz, Chr., Arbeiter, Am Strom 37.
Holz, Chr., Arbeiter, Alexandrinenstr. 27.
Holz, Cath., geb. Hagemeister, Wittwe, Am Strom 11.
Holz, S., geb. Krohn, Wittwe, Alexandrinenstr. 25.
Holz, Cath., Schifferwittwe, Alexandrinenstr. 67.
Holz, Franziska, geb. Plath, Schifferwittwe, Alexandrinen-
straße 35.
Holz, Cath., geb. Nielsen, Wittwe, Alexandrinenstr. 21.
Holz, Marg., unverehel., Friedrich-Franzstr. 46.
Holz, A., unverehel., Am Strom 82.
Holz, M., unverehel., Friedrich-Franzstr. 5.
Holz, Marg., und Tochter, im Armenhaus, Poststr. 14.
Homp, J., Privatier, Alexandrinenstr. 9.
Hoppe, Joach., Korbmacher, Alexandrinenstr. 21.

- Hosmann's Hotel (Bes. Otto Scholz), Am Strom 60
u. 61. (Tel. Nr. 10.)
Hosmann, Dora, geb. Heldt, Frau, Kirchenplatz 2.
Howe, J., Milch-, Obst- und Gemüsehandlung, Anastasiastr. 31.
Hübner's Dependancen, Seestr. 7, 8 u. 10.
Hübner, W., Hotel u. Pension, Seestr. 12. (Tel. Nr. 11.)
Hübner, Heinrich, Stationsarbeiter, Alexandrinenstr. 21.
Hübner, E., geb. Sume, Rentière, Bismarckstr. 4.
Hünemörder, F., Eisenwaarenhandlung, Friedrich-Franz-
straße 46.

J.

- Jaepfelt, Marie, Wittwe, Schulstr. 5.
Jahnecke, Fr. Frz., Glaser, Anastasiastr. 10.
Jahnecke, Helmuth, Postassistent, Anastasiastr. 10.
Jahnecke, Friedrich, Eisenbahn-Expeditionsgehülfe, Mühlen-
straße 30.
Janzen, Stephan, Bootsen-Commandeur, Am Leucht-
thurm 1 und Am Strom 123. (Tel. Nr. 4.)
Janzen, Magnus, Capt. des Postdampfers „König
Christian“, Am Leuchtturm 5.
Janzen, Jae, Dampfschiffer, „Eugène Krohn“, Louisenstr. 5.
Jargow, Friedr., Privatier, Mühlenstr. 27a.
Jenischke, Doris, Wittwe, Alexandrinenstr. 99.
Jessel, C., Lehrer, Friedrich-Franzstr. 51.
Joerß, Helene, Backmeister-Wwe., Moltkestr. 2.
Jörß, C., Apotheker, Am Strom 72.
Jonas, H. C., Restaurateur, Alexandrinenstr. 30.
Jonas, John, Schlachter, Alexandrinenstr. 30.
Jonas, W., Bootsfahrer, Alexandrinenstr. 54.

- Jonenz, Carl, Cigarren-, Tabak- und Weinhandlung,
Buch- und Papierhandlung, Alexandrinenstr. 96a.
- Jürß, Aug., Schiffer, Louisenstr. 8.
- Jürß, F., Colonial- und Materialwaarenhandlung,
Alexandrinenstr. 76.
- Jürß, Otto, Kaufmann, Alexandrinenstr. 80.
- Jürß, C., Kaufmanns-Wittwe., in Firma: J. Jürß,
Colonial- und Materialwaarenhandlung, Gast-
wirthschaft, Alexandrinenstr. 80.
- Jürß, W., geb. Rammien, Wittwe, Am Strom 33.
- Jürß, B., Wittwe, Mühlenstr. 36.
- Junker, B., Stationsarbeiter, Alexandrinenstr. 13.
- Junker, B., Bootsfahrer, Alexandrinenstr. 37.
- Jungmann, Rich., Gastwirthschaft, Am Strom 31 u. 32.
- Jungmann, Rich., Schiffer, Am Strom 89.
- Jungmann, H., Fährmann, Am Strom 64.
- Jungmann, Joach., Bootse u. Bürgerältester, Alexan-
drinenstr. 26.
- Jungmann, H., Bootsfahrer, Friedrich-Franzstr. 26.
- Jungmann, Hs., Bootsfahrer, Am Strom 14.
- Jungmann, Jacob, Arbeiter, im Armenhaus, Poststr. 14.
- Jungmann, Cath., Wittwe, Am Strom 32.
- Jungmann, Anna, geb. Meuser, Wittwe, Alexandrinenstr. 20.
- Jungmann, Chr., geb. Evers, Wittwe, Alexandrinenstr. 31.
- Jungmann, Marg., Wittwe, Schneiderin, Kirchenplatz 2.
- Jungmann, S., Wittwe, Bismarckstr. 14.
- Jungmann, Cath., geb. Sluhr, Wittwe, Am Strom 54.
- Jungmann, Marie, geb. Birel, Wittwe, Am Strom 74.
- Jungmann, Chr., Frll., Putzmacherin, Alexandrinenstr. 31.

K.

- Kadow, D., geb. Lange, Wittwe, Bismarckstr. 11.
- Kägebein, C., Schiffer, Am Strom 86.

- Kaefenmeister, Carol., geb. Schmidt, Schifferwitwe,
Friedrich-Franzstr. 34.
- Kälke, Marie, Wittwe, Poststr. 11.
- Kallies, S., Schmiedewitwe, Alexandrinenstr. 39.
- Kammann, Carl, Ob.-Post-Assistent, Wachtlerstr. 2.
- Kammann, Fritz, Kuhhirte und Todtengräber, Am
Kirchenplatz im Hirtenhaus.
- Kamien, Aug., Heizer, Mühlenstr. 14.
- Kehnappel, Anna, Wittwe, Am Strom 52.
- Kemmler, G., Arbeiter, Mühlenstr. 12.
- Kemmler, M., Frä., Schneiderin, Mühlenstr. 12.
- Kempcke F., Rentier, Bismarckstr. 2.
- Key, F., Hausdiener, Friedrich-Franzstr. 58.
- Kindermann, L., Wittwe, Wäscherin, Alexandrinenstr. 73.
- Kipp, Alb., Aufseher beim Wasserbau, Am Strom 34.
- Kipp, F., Arbeiter, Am Strom 5.
- Kirchner, Ed., Rechtsanwalt, Vogt, Am Strom 58.
- Kirsch, C., fr. Steuermann, Anastasiastr. 11.
- Kleinmann, J., Bootsfahrer, Friedrich-Franzstr. 3
(Am Kirchenplatz).
- Klemm, Helene Fräulein, Wachtlerstr. 6.
- Klinckmann, Joh., Arbeiter, Am Strom 16.
- Klöckling, B., Bootsfahrer, Alexandrinenstr. 22.
- Klöckling, A., Lootse, Alexandrinenstr. 29.
- Klöckling, Lisette, geb. Kruse, Wittwe, Alexandrinenstr. 29.
- Klöckling, Cath., Wittwe, Friedrich-Franzstr. 28.
- Kloerß, Aug., Maler, Mühlenstr. 20.
- Kloerß, J., Arbeiter, Mühlenstr. 40.
- Kloerß, J., Landbriefträger, Mühlenstr. 38.
- Kloerß, Marie, Wittwe, Mühlenstr. 20.
- Kluth, Jac., Schiffer, Bismarckstr. 13.
- Kocks, Taucher, Alexandrinenstr. 2.
- Köhler, F., Baggermeister, Mühlenstr. 41.

- König, Emil, 1. Maschinist, „König Christian“, Friedrich-Franzstr. 24.
- König, L., Bahnhofswächter, Am Strom 25.
- König, C., Arbeiter, Am Strom 22.
- Köpcke, Mathilde, Fräulein, Damen-Pensionat, Am Strom 93.
- Kohl, Fr., Seefahrer, Poststr. 22.
- Kollmorgen, Heinr., Arbeiter, Am Strom 4.
- Koppe, C., Uhrmacher u. Zahnkünstler, Friedrich-Franzstr. 11.
- Koppe, H., Glaser, Mühlenstr. 33.
- Koppe, C., Schlosser, Mühlenstr. 33.
- Koppe, Ad., Bootsfahrer, Am Strom 10.
- Koppe, Aug., Bootsfahrer, Anastasiastr. 21.
- Kordt, C., geb. Bauz, Wittwe, Alexandrinenstr. 47.
- Kraak, J., Fischräucherei u. Fischhandlung, Anastasiastr. 34.
- Kraak, L., Hauszimmermann, Anastasiastr. 34.
- Kraest, Cath., Schneiderin, Am Strom 69.
- Krafft, C. L., Colonial- und Materialwaarenhandlung, Am Strom 30 (von Johannis ab: Mühlenstr. 1.)
- Krafow, Emil, Buchdruckerei, Buchbinderei, Buch- und Papierhandlung, Leihbibliothek und Journal-Lesezirkel, Verlag der „Warnemünder Zeitung“, des „Warnemünder Bade-Anzeiger“ und des „Warnemünder Adressbuch“, Friedrich-Franzstr. 69.
- Krafow, Fr., Arbeiter, Friedrich-Franzstr. 69.
- Krause, Carl, Zollamts-Assistent, Am Strom 11.
- Kray, Hulda, geb. Günther, Wittwe, Am Strom 75.
- Krehmke, Hs., Bootsfahrer, Alexandrinenstr. 104.
- Kremer, Carol., Frl, Alexandrinenstr. 18.
- Krempien, Pet., Bootsfahrer, Alexandrinenstr. 55.
- Krempien, J., Hausdiener, Alexandrinenstr. 74.
- Krempien, H., Heizer, Poststr. 19.
- Kreplien, Heinr., Schiffer, Am Strom 95.
- Kreplien, H., Schiffer, Alexandrinenstr. 90.

- Kreplien, H. J., Wittwe, Alexandrinenstr. 106.
Kröplien, Hs., Schiffer, Alexandrinenstr. 89 und Am
Strom 96.
Kröplien, H., Schiffer, Geschäftsführer für H. Pödeus,
Anastasiastr. 32 Comptoir: Am Strom 4.
(Tel. Nr. 6.)
Kröplien, Dan., Bootsenboote, Alexandrinenstr. 26.
Kröger, H., Tischler, Moltkestr. 7.
Kröger, Joach., Alexandrinenstr. 38.
Kröger, J., Fuhrmann, Poststr. 6.
Kröger, Joach., Fuhrmann, Am Strom 36.
Kröger, H., Landbriefträger, Mühlenstr. 5.
Kröger, J., Heizer, Friedrich-Franzstr. 13.
Kröger, J., Arbeiter, Alexandrinenstr. 5.
Kröger, Joh., Arbeiter, Mühlenstr. 4.
Kröger, C., Arbeiter, Alexandrinenstr. 74.
Krohn, H., Arbeiter, Poststr. 4.
Krohn, J., Bootsfahrer, Poststr. 4.
Krohn, H., Bootsfahrer, Poststr. 4.
Krüger, H., Bauunternehmer, Moltkestr. 6.
Krüger, Carl, Arbeiter, Alexandrinenstr. 46.
Krüger, Ed., Stationsarbeiter, Am Strom 9.
Kruze, Marie u. Cath., Geschw., im Armenhaus, Post-
straße 14.
Krychenthal, Jul., Geschäftsführer der Firma May &
Julius Gimpel, Hofl., Am Strom 71.

I.

- Landen, H., Colonial- und Materialwaarenhandlung,
Alexandrinenstr. 53.
Lange, W., Steuermann, Poststr. 23.
Lange, F., Rentier, Bismarckstr. 11.

- Lange, Ferd., Maurer, Wachtlerstr. 11.
Lange, G., Arbeiter, Mühlenstr. 41.
Lange, W., Arbeiter, Alexandrinenstr. 73.
Lang-Heinrich, Herm., 1. Steuermann, „Kaiser Wilhelm“,
Wachtlerstr. 10.
Lang-Heinrich, Caroline, Privat-Töchterschule, Bismarck-
straße 9.
Lang-Heinrich, Magda, Lehrerin, Bismarckstr. 9.
Langröhr, G., Maurer, Alexandrinenstr. 21.
Lantow, Wilh., Matrose, Mühlenstr. 25.
Laf, G., Schneider, Alexandrinenstr. 4.
Laf, Anna, geb. Hagemeister, Wittwe, Am Strom 79.
Laf, Marie, Fräul., Mühlenstr. 22.
Lassow, J., Wittwe, Alexandrinenstr. 68.
Lembcke, C., Weichensteller, Mühlenstr. 35.
Lemm, H., geb. Jürß, Schneiderin, Am Strom 33.
Lenc, W., Obst- u. Gemüsehandlung, Alexandrinenstr. 52.
Lenc, Marie, Wittwe, Alexandrinenstr. 52.
Lepzien, A., Obst-, Gemüse- und Kartoffelhandlung,
Alexandrinenstr. 95.
Lepzien, Wilh., Arbeiter, Mühlenstr. 34.
Lettow, A., Colonial-, Materialwaaren- und Drogen-
handlung, Alexandrinenstr. 93.
Lettow, G., Maler, Anastasiastr. 4.
Lettow, J., Tapissieriwaarenhandlung, Anastasiastr. 4.
Lewerenz, Joach., Zimmermann, Mühlenstr. 33.
Lindemann, Hs., Maler, Alexandrinenstr. 23.
Lindemann, G., Maler, Poststr. 1.
Lindemann, J., Schiffer u. Bürgerältester, Am Strom 46.
Lindemann, Ab., Lootse, Alexandrinenstr. 67.
Lindemann, A., Witwe, Georginenplatz 8 und Am
Leuchthurm 18 und 19.
Lindenberg, Cath., Wittwe, Alexandrinenstr. 65.
Lindstaedt, Louis, Postmeister, Kirchenplatz 3, im Postamt.

Lorenz, F., Tischler, Poststr. 24.
Lübcke, Joh., Arbeiter, Am Strom 45.
von der Lühe, Paul, Rentier, Wachtlerstr. 6.

M.

Maack, Wilh., Schiffer, Alexandrinenstr. 41.
Maack, Joach., Bootse, Alexandrinenstr. 44.
Maack, A., Wittwe, Poststr. 7.
Maack, Cath., geb. Lindemann, Wwe., Alexandrinenstr. 54.
Mahn, Ed., Dr. med., pract. Arzt, Am Strom 66.
Mahning, J., Arbeiter, Anastasiastr. 21.
Mann, J., Arbeiter, Poststr. 19.
Marcus, Wilh., Bootsfahrer, III. Querstr. 1.
März, R., Bäcker, Alexandrinenstr. 58.
Marktgraf, Buchhalter, Moltkestr. 2.
Martens, F., Arbeiter, Alexandrinenstr. 107.
Martens, D., Wittwe, Kirchenplatz 2.
Martins, E., Privatier, Bismarckstr. 4.
Mecklenb. Sparbank in Schwerin, Agentur, Kirchenplatz 1.
Meincke, H., Schlachter, Alexandrinenstr. 51.
Meincke, M., Bootsfahrer-Wwe., Am Strom 71b.
Mellendorff, B., Hauszimmermann, Mühlenstr. 39.
Menz, Ab., Schiffsklariver, Am Leuchthurm 11 und
Am Strom 113. (Tel. Nr. 1.)
Menz, Friederike, geb. Ohlerich, Wwe., Alexandrinenstr. 1.
Methling, M., Wittwe, Am Strom 16.
Meuser, F., Bootsfahrer, Alexandrinenstr. 20.
Meybohm, B., Arbeiter, Georginenplatz 11.
Meyer, H., Schuhmacher, Friedrich-Franzstr. 9.
Meyer, A., Restaurateur, Hermannstr. 4.
Meyer, Frz., Steuermann, Anastasiastr. 29.

- Meyer, Chr., Bahnarbeiter, Flaschenbierhandlung, Am Strom 9.
Meyer, C., Arbeiter, Friedrich-Franzstr. 9.
Meyer, Emilie, Wittwe, Alexandrinenstr. 63.
Meyer, L., Wittwe, Anastasiastr. 20.
Michaelsen, Fritz, Drechsler, Schulstr. 5.
Michaelsen, H., Lootsen=Altermann, Alexandrinenstr. 48.
Michaelsen, M., Lootse, Alexandrinenstr. 17.
Michaelsen, Hs., Lootse, Alexandrinenstr. 73.
Michaelsen, Cl., Lootse, Am Strom 24.
Michaelsen, P., Lootse, Am Strom 26.
Michaelsen, Frl., Schneiderin, Bismarckstr. 13.
Mielcke, Emma, geb. Kraefft, Wittwe, Alexandrinenstr. 28.
Möller, H., Bootsfahrer, Alexandrinenstr. 57.
Möller, C., Lootse, Friedrich-Franzstr. 33.
Möller, G., Maschinist, Friedrich-Franzstr. 30.
Möller, H., Arbeiter, Friedrich-Franzstr. 46.
Möller, W., Arbeiter, Poststr. 6.
Möller, J., Arbeiter, Poststr. 19.
Möller, H., Arbeiter, Friedrich-Franzstr. 12.
Möller, W., Arbeiter, Poststr. 21.
Möller, J., Wittwe, Friedrich-Franzstr. 30.
Moll, W., Weichensteller, Am Strom 12.
Molt, J., Rentier, Moltkestr. 5.
de Moon, Betty, Frl., Friedrich-Franzstr. 25.
Mull, W., Bootsfahrer, Am Strom 64.
Muffäus, R., Matrose, Am Strom 74.
Muffäus, S., geb. Holz, Wittwe, Am Strom 104.

N.

- Neckel, A., Schiffer, Anastasiastr. 9.
Neuwerth, A., Photograph, Friedrich-Franzstr. 50.

- Nielsen, Georg, Steuermann, Alexandrinenstr. 50.
Nielsen, W., Maschinenmeister, Alexandrinenstr. 105.
Nielsen, J., Lootse, Alexandrinenstr. 10.
Nielsen, C., Lootse, Am Strom 53.
Nielsen, Pet., Lootse, Alexandrinenstr. 11.
Nielsen, Albert, Matrose, Poststr. 4.
Nielsen, Joach., Bootsfahrer, im Armenhaus, Poststr. 14.
Nielsen, Marg., Wittwe, Mühlenstr. 43.
Niemann, J., Lootse, Friedrich-Franzstr. 44.
Nieß, Carl, Förster a. D., Friedrich-Franzstr. 52.
Nordgrün, Maurerwitwe, I. Qu. 71.
Nowakki, Jul., Tischler, Sarg-Magazin, Lager von
Leichen-Einkleide-Artikeln, am Strom 68.

U.

- Deffentliche Fernsprechstelle im Postamt, Kirchenplatz 3.
(Tel. Nr. 21.)
Dehmy, F., Wittwe, Alexandrinenstr. 105.
Dhde, Friedrich, Schneider, Mühlenstr. 33.
Dhlerich, Dan., Dampfschiffer, Alexandrinenstr. 18.
Dhlerich, J., Schiffer, Alexandrinenstr. 88 und Am
Strom 97.
Dhlerich, C., Schiffer, Am Strom 97.
Dhlerich, Hs., Schiffer, Anastasiastr. 17.
Dhlerich, Rich., Schiffer, Friedrich-Franzstr. 34.
Dhlerich, F., Schiffer u. Bürgerältester, Am Strom 19.
Dhlerich, Fr., Maschinenmeister, Alexandrinenstr. 9.
Dhlerich, Aug., Lootse, Friedrich-Franzstr. 31.
Dhlerich, Emil, Heizer, Poststr. 17.
Dhlerich, H., Bootsfahrer, Alexandrinenstr. 41.
Dhlerich, H., Bootsfahrer, Am Strom 48.
Dhlerich, J., Bootsfahrer, Am Strom 44.

- Dhlecich, Dan., Seefahrer, Friedrich-Franzstr. 57.
Dhlerich, A., Schifferwitwe, Alexandrinenstr. 92.
Dhlerich, C., geb. Bullenbäcker, Schifferwitwe, Am
Leuchthurm 2 und Am Strom 122.
Dhlerich, Cath., geb. Borgwardt, Schifferwitwe, Am
Strom 103.
Oldenburg, C., Drechsler, Am Strom 30.
Dloffs, H., Maurermeister, Baumaterialienhandlung,
Besitzer der electrischen Centrale, Kirchenplatz 4.
(Tel. Nr. 18.)
Dloffs, Louise, Wittwe, Seestr. 13.
Opferbeck, W., Arbeiter, Am Strom 80.
von Oppen, H., Rentier, Seestr. 16.
Ottsen, Post-Assistent, Am Strom 80.

P.

- Paap, H., Zimmermann, Mühlenstr. 9.
Pac, Heint., Arbeiter, Alexandrinenstr. 5.
Pac, J., Bootsfahrer, Am Strom 57.
Paasch, A., sen., fr. Gärtner, Am Strom 78.
Paasch, A., jun., Gärtner, Am Strom 78.
Papenhagen, H., Arbeiter, Mühlenstr. 30.
Parsche, Wilh., Dachdecker, Alexandrinenstr. 99.
Paulsen, Joh., Dr. med., pract. Arzt, Friedrich-Franz-
straße 2.
Pavillon, Hotel, Besitzer R. Schellwald, Am Leucht-
thurm 16.
Pechel, R., Lehrer, Friedrich-Franzstr. 39.
Pegel, Fr., Zollaufseher, Am Strom 10.
Pelzer, H., Zollaufseher, Mühlenstr. 37.
Penzien, A., Wittwe, Mühlenstr. 15.
Perleberg, A., Schuhmacher, Alexandrinenstr. 47.

- Peters, Hermann, Schiffer, Am Strom 45.
Peters, H., Restaurateur, „Zur Börse“, Am Strom 70.
Peters, Joh., Restaurateur, „Zur Gartenlaube“, Anastasiastr. 24—25.
Peters, Fr., Zollaufscher, Anastasiastr. 33.
Peters, F., Bootsfahrer, Anastasiastr. 23.
Peters, J., Bootsfahrer, Am Strom 55.
Peters, J., Bootsfahrer, Alexandrinenstr. 5.
Peters, C., Arbeiter, Am Strom 27.
Peters, J., Arbeiter, Am Strom 7.
Peters, H., geb. Rehnappel, Wittwe, Am Strom 52.
Peters, C., Wittwe, Mühlenstr. 40.
Peters, Marie, Wittwe, im Armenhaus, Poststr. 14.
Petrowsky, Paul, Revisions- u. Db.-Controleur, Am Strom 1—3.
Petschow, C., Heizer, Mühlenstr. 30.
Petschow, L., Frau, Hebamme, Mühlenstr. 30.
Pfannenstiel, C., Colonial-, Materialwaaren- u. Samenhandlung, Poststr. 16.
von Pflug, W., Rentier, Friedrich-Franzstr. 41.
Pieplow, Aug., Heizer, Mühlenstr. 33.
Pingel, C., Maschinist, Friedrich-Franzstr. 1.
Pinnow, J., Bremser, Friedrich-Franzstr. 1.
Plath, Helm., Dampfschiffer, Am Strom 12.
Plath, Ad., Schiffer, Anastasiastr. 26a.
Plath, W., Steuermann, Alexandrinenstr. 97.
Plath, F., Bootsfahrer, Am Strom 6.
Plath, A., geb. Beyer, Wittwe, Am Strom 6.
Plessentin, Peter, Zöllnbauer, Alexandrinenstr. 61.
Plessentin, C., Zöllnbauer, Schulstr. 7, Privatwohnung: Friedrich-Franzstr. 21.
Plessentin, L., geb. Mussäus, Wittwe, Am Strom 56.
Plessentin, C., geb. Nischer, Wittwe, Am Leuchthurm 11 und Am Strom 113.

- Blessentin, M., geb. Borgwardt, Wittwe, Am Strom 39.
Blessentin, Marg., unverehel., Wachtierstr. 2.
Blügge, H., Heizer, Mühlenstr. 11.
Bodeus, H., Kohlenhandlung, Comptoir: Am Strom 4.
(Tel. Nr. 6.)
Bodeus, Frz., Bootsfahrer, Alexandrinenstr. 33.
Bodeus, Joach., Bootsfahrer, Alexandrinenstr. 50.
Bodeus, A., Bootsfahrer, Friedrich-Franzstr. 49.
Bodeus, J., Bootsfahrer, Alexandrinenstr. 16.
Postamt, Kaiserl., Kirchenplatz 3.
Prager, W., Schiffsclearirer, Am Strom 23. (Tel. Nr. 5.)
Praghst, J., Arbeiter, Anastasiastr. 18.
Prang, Wilh., Kaufm., Mitinhaber der Firma Hennig
& Prang, Großh. Hofl., Mal- u. Fischräucherei,
Rostockerstr. 1.
Prange, L., Maler, Alexandrinenstr. 53.
Prange, F., Locomotivführer a. D., Mühlenstr. 38.
Preuß, M., Bodenmeister, Am Strom 17.
Probst, H., Matrose, Am Strom 42.
Prüssing, J., fr. Bootsfahrer, Am Strom 29.
Prüssing, H., Bootsfahrer, Am Strom 29.
Prüssing, C., Geschäftsführer der Firma F. Rehmann,
Alexandrinenstr. 12.
Pust, A., Bootsfahrer, Schulstr. 1.
Pust, Chr., Bootse, Am Strom 102.

Q.

- Quindt, Wittwe, I. Qu. 70.
Quittenbaum, Alb., Colonial-, Materialwaaren- und
Delikatessenhandlung, Alexandrinenstr. 56, Filiale
während der Saison: Am Leuchtthurm 7.
von Quizow, Th., Oberst a. D., Moltkestr. 7.

R.

- Rabe, W., Frau, Friedrich-Franzstr. 18.
Radloff, D., Wittwe, Gastwirthschaft, Alexandrinenstr. 10 O.
Rambatt, S., Wittwe, Barbierstube, Alexandrinenstr. 32.
Rambatt, A., Wittwe, Friedrich-Franzstr. 13.
Ramm, Fr., Bootsfahrer, Alexandrinenstr. 25.
Ramm, R., Laternenwärter, Friedrich-Franzstr. 20.
Ramm, H., Maschinist, Friedrich-Franzstr. 3, am
Kirchenplatz.
Ramm, C., Wittwe, Friedrich-Franzstr. 20.
Rasenaek, Otto, Geschäftsführer des Materialwaaren-
und Schiffszutensiliengeschäfts von Aug. Corde,
Am Strom 5.
Rasfeldt, J., Schuhmacher, Am Leuchtthurm 17.
Rath, Fr., Arbeiter, Poststr. 19.
Rathje, Franz, Rentier, Poststr. 20.
Rathke, W., Rangirer, Mühlenstr. 31.
Raths, Joh., Weichensteller, Am Strom 4.
Raths, Carl, Vorarbeiter, Mühlenstr. 30.
Rautenberg, Edmund, Stations-Vorsteher, im Bahn-
hofsgebäude.
Reck, J., Baumaterialienhandlung und Kohlen-Import,
Alexandrinenstr. 14.
Reck, J., Rentier, Schulstr. 2.
Redding, H., Schneider, Friedrich-Franzstr. 2.
Rehmann, F., Consum-Geschäft, Colonial- und Ma-
terialwaarenhandlung, Alexandrinenstr. 12.
Reindl, Heintz., Maurer, Mühlenstr. 37.
Reindl, Fritz, Maurer, Mühlenstr. 37.
Reinde, Frz., Hegebediener, Am Strom 59.
Reishaver, Frau, Pensionat, Wachtlerstr. 6.
Reschke, Albert, Geschäftsführer der Imprägnir-Anstalt,
Kirchenstr. 2.

- Kewoldt, Joh., Arbeiter, Mühlenstr. 25.
Rickmann, G., Schiffer, Am Strom 94.
Ried, W., Dienstmann, Am Strom 62.
Ried, C., Jöllenbauer, Poststr. 5.
Riege, H., Taucherunternehmer, Poststr. 16.
Rindfleisch, Paul, Kaufmann, Vertreter der Berliner
Expeditions- und Lagerhaus-A.-G., im Bahnhofsg-
ebäude.
Rittgardt, H., Schiffer, Wachtlerstr. 9.
Rittgardt, Jac., Lootse, Friedrich-Franzstr. 12.
Rittgardt, H., Arbeiter, Anastasiastr. 33.
Röbnack, Marie, Wittwe, im Armenhaus, Poststr. 14.
Röhr, Th., Postassistent, Kirchenplatz 2.
Röhrdanz, C., Heizer, Anastasiastr. 26.
Rönning, Herm., Zollamtsassistent, Bismarckstr. 13.
Rohde, H., Zollaufscher, Poststr. 22.
Rohde, Joach., Hauszimmermann, Mühlenstr. 32.
Rohde, Joh., Bahnwärter, Am Strom 37.
Rohde, Heinr., Arbeiter, Am Strom 80.
Rollfink, R., Bäcker, Friedrich-Franzstr. 37.
Roschlaub, Ch., Wittwe, Alexandrinenstr. 51.
Rose, Friedrich, Zugführer, Moltkestr. 3.
Rose, Henriette, Wittwe, Alexandrinenstr. 79.
Rosenkranz, F., Heizer, Wachtlerstr. 6.
Roh, C., Arbeiter, Am Strom 9.
Rothbart, H., Lootsen-Wittwe, Georginenplatz 10.
Ruh, J., Arbeiter, Alexandrinenstr. 41.
Ruh, Marie, Wittwe, Anastasiastr. 28.
Ruwoldt, Arbeiter, Mühlenstr. 41.
Rzehak, Franz, Schriftsteller, Poststr. 23.

H.

- Saatmann, H., Wittwe, Am Strom 65.
Sachs, H., Maurer, Poststr. 21.

- Sander, C., Stadtbauamtsaufseher, städt. Bauhof auf
der Ostseite des Stromes.
- Sandhop, B., Schmied, Friedrich-Franzstr. 8.
- Sahlmann, C., Arbeiter, Friedrich-Franzstr. 46.
- Sahlmann, Fritz, Arbeiter, Poststr. 21.
- Saß, W., Mühlenbesitzer, Mühlenstr. 44.
- Saß, H., Fuhrmann, Friedrich-Franzstr. 7.
- Saß, H., Hauszimmermann, Poststr. 21.
- Schäfer, G., Tischler, Poststr. 10.
- Schäfer, Ludw., Heizer, Friedrich-Franzstr. 3 (am
Kirchenplatz).
- Schäning, J., Gastwirth, Bes. der „Tonhalle“, Mühlen-
straße 17 u. 18.
- Schäning, H., Arbeiter, Poststr. 19.
- Schäning, A., Bootsfahrer-Wittwe, Friedrich-Franzstr. 25.
- Scharff, Sophie, Frau, Poststr. 10.
- Schariot, W., geb. Mind, Frau, Am Strom 71b.
- Scharlieb, F., Maurer, Poststr. 2.
- Scharlieb, E., Fettwaarenhandlung, Poststr. 2.
- Scharlieb, G., Arbeiter, Poststr. 2.
- Schäz, Chr., Vogtei-Protocollist, Am Strom 43.
- Schau, P., Viehhändler, Am Strom 43.
- Scheel, W., Gastwirth, Alexandrinenstr. 6.
- Schellwald, R., Besitzer der Hotels „Berringer“ und
„Pavillon“, Am Leuchthurm 16. (Tel. Nr. 8.)
- Scherff, P., Bäcker, Alexandrinenstr. 15.
- Schippmann, J., Bootsfahrer, Alexandrinenstr. 15.
- Schirmer, F., Produktenhändler, Mühlenstr. 41.
- Schleuse, F., Schlosser, Maschinen-Reparatur-Werkstatt,
Anastasiastr. 30.
- Schliemann, Carl, Privatier, Friedrich-Franzstr. 28.
- Schliemann, Franz, Tapezier, Moltkestr. 8.
- Schlüter, Jac., Lootse, Georginenplatz 5.
- Schlüter, P., Lootse, Am Strom 74.

- Schlutup, H., Arbeiter, Mühlenstr. 22.
Schmidt, G., Dr. med., pract. Arzt, Am Strom 90.
Schmidt, Robert, Capt. des Postdampfers „Kaiser
Wilhelm“, Moltkestr. 4.
Schmidt, B., Bootsfahrer, Am Strom 27.
Schmidt, G., Schiffer, Alexandrinenstr. 64.
Schmidt, A., Tapissiergeschäft, Alexandrinenstr. 64.
Schmidt, D., Maurer, Mühlenstr. 41.
Schmidt, J., Arbeiter, Am Strom 22.
Schmidt, Heincr., Maurer, Mühlenstr. 42.
Schmidt, Heincr., Arbeiter, Poststr. 21.
Schmidt, J., Wittwe, Friedrich-Franzstr. 4b.
Schmidt, Cath., Wittwe, Alexandrinenstr. 43.
Schmidt, Cath., Wittwe, Alexandrinenstr. 71.
Schmidt, Cath., Wittwe, Am Strom 37.
Schmuhl, Chr., Arbeiter, Mühlenstr. 3.
Schneider, Max, Barbier u. Friseur, Friedrich-Franzstr. 58.
Schneidewind, F., Wittwe, Mühlenstr. 32.
Schöttler, Wilh., Ofenseker, Mühlenstr. 28.
Schomann, A., Fischräucherei und Fischhandlung,
Alexandrinenstr. 3.
Scholz, Otto, „Hosmann's Hotel“, Am Strom 60
u. 61. (Tel. Nr. 10.)
Scholz, Reinhold, Maschinist, Kirchenstr. 3.
Schröder, F., Lehrer, Wachtlerstr. 5.
Schröder, H., Maler, Am Leuchthurm 8.
Schröder, J., Heizer, Mühlenstr. 35.
Schröder, Aug., Bootsfahrer, 3. Duerstr. 1.
Schröder, H., Schiffer, Seestr. 11.
Schröder, Fr., Steuermann, Am Strom 67.
Schröder, J., Arbeiter, Mühlenstr. 35.
Schröder, Emma, Frau, Am Leuchthurm 8 und Am
Strom 116.
von Schuckmann, Aug., Major a. D., Moltkestr. 9.

- von Schuckmann, Emil, Rittmeister a. D., Wachtler-
straße 12.
- Schünemann, E., Restaurateur, „Zur goldenen Traube“,
Alexandrinenstr. 72.
- Schünemann, S., Wittwe, Alexandrinenstr. 15.
- Schütt, Otto, Arbeiter, Mühlenstr. 34.
- Schütz, C., Arbeiter, 1. Qu. 71.
- Schuldt, H., Bootsfahrer, Alexandrinenstr. 24.
- Schuldt, H., Zimmermann, Am Strom 62.
- Schuldt, C., Arbeiter, Alexandrinenstr. 31.
- Schule, Bismarckstr. 3.
- Schulz, L., Schlachter, Friedrich-Franzstr. 55.
- Schulz, H., Rentier, Poststr. 1.
- Schulz, L., „Hotel Seestern“, Am Strom 38.
- Schulz, Hans, Bierhandlung, Kirchenplatz 2.
- Schulz, C., Schuhmacher, Alexandrinenstr. 96b.
- Schulz, Joh., Arbeiter, Mühlenstr. 27a.
- Schulz, Carl, Bootsfahrer, Friedrich-Franzstr. 56.
- Schulz, Heinr., Bootsfahrer, Anastasiastr. 27a.
- Schumacher, Herm., Deconomierath, Moltkestr. 6.
- Schumacher, Th., Hotelbesitzer, Wachtlerstr. 7 u. 8.
- Schumacher, J., Ofenseger, Anastasiastr. 3.
- Schumacher, C., Tischler, Anastasiastr. 3.
- Schwanbeck, G., Tischler, Seestr. 13.
- Schwarck, J., Arbeiter, Mühlenstr. 25.
- Schwarck, H., Arbeiter, Alexandrinenstr. 107.
- Schwarz, J., Schneider, Anastasiastr. 22.
- Schwarzmann, Heinr., Rentier, Mühlenstr. 37.
- Schwedt, Carl, Arbeiter, Friedrich-Franzstr. 55.
- Schweizerhaus, Sommer-Restaurant in den Anlagen,
Inh. H. Gornitzka, Friedrich-Franzstr. 45.
- Schwerin, W., Arbeiter, Mühlenstr. 4.
- Schwiesow, W., Heizer, Mühlenstr. 3.
- Schwiesow, J., Arbeiter, Poststr. 2.

- Seehase, Anna, Bwe., Bahnhofs-Restauraton, im
Bahnhofsgebäude.
- Seestädt, P., Stations-Assistent, im Bahnhofsgebäude.
- Seyer, Aug., Schiffer, Alexandrinenstr. 97 und Am
Strom 84.
- Seyer, H., Steuermann, Friedrich-Franzstr. 44.
- Seyer, H., Lootse, Bismarckstr. 12.
- Seyer, M., Wittwe, Alexandrinenstr. 80.
- Seyer, Marg., Wittwe, Mühlenstr. 32.
- Siedenstrang, H., Bootsfahrer, Am Strom 15.
- Siedenstrang, G., Schneiderin, Am Strom 15.
- Siewert, A., Maschinist, Am Strom 62.
- Sköllin, H., Rector, Bismarckstr. 10.
- Sohst, Ludw., Arbeiter, Mühlenstr. 36.
- Soltwedel, Carl, Schuhmacher, Anastasiastr. 33.
- Soldwisch, G., Tischler, Alexandrinenstr. 104.
- Spaeder, G., Arbeiter, Alexandrinenstr. 46.
- Spalding, Paul, Conditior u. Bäcker, Mühlenstr. 28.
- Spalding, Friedrich, Mühlenstr. 28.
- Specht, G., Heizer, Mühlenstr. 2.
- Spörck, Emma, Fräulein, Schneiderin, Anastasiastr. 7.
- Staben, S., Rentiere, Alexandrinenstr. 87.
- Stallbohm, H., Lootse, Friedrich-Franzstr. 29.
- Stallbohm, F., Wittwe, Georginenplatz 2 und Louisen-
straße 7.
- Stegemann, Helene, geb. Bachmann, Frau, Alexandrinen-
straße 61.
- Stein, H., Zollauffseher, Alexandrinenstr. 39.
- Steinbeck, P., Bootsfahrer, Schulstr. 1a.
- Steinbeck, P., I. Du. 70.
- Steinbeck, H., Arbeiter, Alexandrinenstr. 15.
- Steinbeck, M., Wittwe, Alexandrinenstr. 15.
- Steinohrt, L., Hof-Conditior, Alexandrinenstr. 60.
- Stiegmann, F., Zimmermann, Friedrich-Franzstr. 19.

- Stoffers, H., Bootsfahrer, Alexandrinenstr. 45.
Stoll, F., Bootsfahrer, Am Strom 83.
Stolte, Fr., Postunterbeamter, Friedrich-Franzstr. 59.
Stralendorf, Th., Hotelbesitzer, Seestr. 3 und 4.
Stralendorf's Hotel, Seestr. 5. (Tel. Nr. 7.)
Streck, C., Postunterbeamter, Schulstr. 4.
Strömer, C., verw. Obercontrolleur, Wachtlerstr. 5.
Strümpel, W., Bootsfahrer, Alexandrinenstr. 84.
Stümer, Rich., Ingenieur, Moltkestr. 2.
Stüwe, H., Steuermann, Friedrich-Franzstr. 14.
Stuhr, Joach., Schiffer, Wachtlerstr. 4.
Stuhr, H., Schiffer, Wachtlerstr. 4.
Stuhr, C., Frachtfuhrmann, Friedrich-Franzstr. 6.
Stuhr, P., Arbeiter, Friedrich-Franzstr. 27.
Stuhr, Simon, Arbeiter, Mühlenstr. 35.
Stuhr, Oskar, städt. Gärtner, Bismarckstr. im Gärtnerhaus.
Stypmann, Fr., Dienstmann und Ausrufer, Poststraße 11.
Suhr, Joh., Röttcher, Mühlenstr. 19.
Suhrbier, Joach., Matrose, Mühlenstr. 33.
Susemihl's Hotel, Bismarckstr. 1.
Susemihl, P., sen., Bootsfahrer, Am Strom 118.
Susemihl, P., jun., Bootsfahrer, Am Strom 118.
Susemihl, Hs., Bootsfahrer, Am Strom 98.
Susemihl, Hermann, Lootse, Alexandrinenstr. 43.
Susemihl, H., Schuldiener, Bismarckstr. 3.
Susemihl, P., Schuhmacher, Friedrich-Franzstr. 17.
Susemihl, J., Tischler, Wachtlerstr. 13.
Susemihl, P., Matrose, Anastasiastr. 9.
Susemihl, Elise, Zolldieners-Wwe., Am Strom 67.
Susemihl, Auguste, Wittwe, Anastasiastr. 12.
Susemihl, M., Wittwe, im Armenhaus, Poststr. 14.
Suwe, A., Rentier, Friedrich-Franzstr. 21.

T.

- Tarnow, Joh., Stationsarbeiter, Am Strom 4.
Tschel, Joach., Zollaufseher, Poststr. 4.
Tschentin, Th., Zollaufseher, Poststr. 6.
Telegraphenamt im Postgebäude, am Kirchenplatz 3.
Templin, Emil, Maurer, Alexandrinenstr. 22.
Templin, L., geb. Vogel, Wittwe, Alexandrinenstr. 22.
Tesselow, Th., Güterbodenarbeiter, Poststr. 4.
Tessin, H., Bootsfahrer, Anastasiastr. 18.
Tettweiler, H., Bootsfahrer, Am Strom 22.
Tettweiler, F., Wittwe, Alexandrinenstr. 15.
Thiel, C., Schuhmacher, Mühlenstr. 36.
Thiel, W., Tischler, Mühlenstr. 40.
Thiel, W., Arbeiter, Friedrich-Franzstr. 9.
Thierling, Reinh., Arbeiter, Mühlenstr. 5.
Thoms, J., Frachtfuhrmann, Alexandrinenstr. 21.
von Thomstorff, Friedrich, Major a. D., Moltkestr. 4.
Thormann, C., Großherzogl. Hoftraiteur, Inhaber des
Sommer-Restaurants „Zur hohen Düne“, Fried-
rich-Franzstr. 43.
Thormann, Haino, Koch, Alexandrinenstr. 66.
Törcks, Helene, Pensionat, Moltkestr. 1.
von Thun, H., Geschäftsführer der Firma J. H.
Epping, Friedrich-Franzstr. 48, Privatwohnung
Schulstr. 1.
Trede, J., Wittwe, Mühlenstr. 18.
Trense, H., Arbeiter, Anastasiastr. 6.
Trense, Chr., Arbeiter, Poststr. 5.

U.

- Ueß, G., Arbeiter, Friedrich-Franzstr. 27.

U.

- Uast, Fr., Schneider, Poststr. 2.
Uick, W., Spediteur und Fuhrgeschäft, Friedrich-Franz-
straße 36.
Uick, G., Klempner, Alexandrinenstr. 49.
Uick, Jürg., Schiffer, Am Leuchtthurm 7 und Am
Strom 117.
Uick, Peter, Schiffer, Am Strom 50.
Uick, J., Schiffer, Am Strom 94.
Uick, Paul, Steuermann, Am Strom 50.
Uick, F., Warmbade-Anstalt, Am Strom 124.
Uick, H., Bootsfahrer, Am Strom 114.
Uick, Jac., Bootsfahrer, Louisenstr. 9.
Uick, B., Bootsfahrer, Alexandrinenstr. 62.
Uick, B., Matrose, Alexandrinenstr. 62.
Uick, Joach., Stationsarbeiter, Am Strom 11.
Uick, J., Bahnarbeiter, Friedrich-Franzstr. 9.
Uick, A., Schifferwitwe, Georginenplatz 6 u. 7.
Uick, Elise, Wittwe, Louisenstr. 2.
Uick, Elise, Fräulein, Am Strom 30.
Uick, Cath., Wittwe, Am Strom 124.
Uick, Lisette u. Pauline, Geschwister, Am Strom 94.
Uogel, Louise, Fräulein, Moltkestr. 5.
Uogler, H., Maurer, Mühlenstr. 32.
Uogtei-Gebäude, Am Strom 59.
Uorbeck, F., Billeeteur, im Bahnhofsgebäude.
Uoß, A., Dampfmolkerei, Poststr. 7.
Uoß, H., Maurermeister, Poststr. 2.
Uoß, Helmuth, Bootsfahrer, Poststr. 10.
Uoß, B., Bootse, Am Strom 21.
Uoß, H., Zollaufseher, Poststr. 24.
Uoß, Martha, geb. Beese, Wittwe, Am Strom 51.
Uoß, J., Fuhrmann, Friedrich-Franzstr. 6.

W.

- Waad, Joh., Fischräuherei u. Versandgeschäft, Poststr. 3.
Privatwohnung, Anastasiastr. 5.
- Waad, J., Schiffer, am Strom 112 u. Leuchtturm 12.
- Waad, J., Schiffer, Am Strom 112.
- Waad, L., Pensionat, Alexandrinenstr. 75.
- Wächtler, C., Bootsfahrer, Alexandrinenstr. 1.
- Wagner, C., Lehrer, Seestr. 14.
- Wahnrow, J., Bauunternehmer, Friedrich-Franzstr. 16.
- Wahnrow, P., Invalide, Friedrich-Franzstr. 16.
- Wardow, Schlosser, Alexandrinenstr. 2.
- Warncke, Gust., Uhrmacher, Friedrich-Franzstr. 59.
- Warncke, D., geb. Bohl, Wittwe, Alexandrinenstr. 29.
- Wassermann, J., Wittwe, Am Strom 80.
- Weber, S., verw. Doctor, Wachtlerstr. 4.
- Wecker, C., Rentier, Anastasiastr. 16.
- Wegner, C., Hotelbesitzer, „Hotel Rohn“, Am
Strom 110. (Tel. Nr. 16.)
- Wegner, P., Steuermann, Bismarckstr. 6.
- Wegner, Alb., Bootsfahrer, Am Strom 22.
- Wegner, H., Bootsfahrer, Alexandrinenstr. 28.
- Wegner, M., Wittwe, Alexandrinenstr. 28.
- Weidemann, H., Bootsfahrer, Alexandrinenstr. 17.
- Weidemann, Herm., Arbeiter, Alexandrinenstr. 12.
- Weidemann, W., Borarbeiter, Am Strom 43.
- Weidemann, M., geb. Laß, Wittwe, Am Strom 43.
- Weidlich, J., Steuermann, Alexandrinenstr. 78.
- Wendt, Chr., Colonial- und Materialwaarenhandlung,
Hermannstr. 2 und Louisenstr. 6.
- Wendt, P., Restaurateur, Am Strom 4.
- Wendt, H., Steuermann, Am Strom 34.
- Wendt, Joach., Bootsfahrer, Am Strom 104.
- Werner, J., Maler, Am Strom 82.

- Werner, F., Wäscherei, Friedrich-Franzstr. 18.
Westendorf, P., Schiffer, Poststr. 22.
Westendorf, Alb., Steuermann, Mühlenstr. 27a.
Westendorf, H., Arbeiter, Am Strom 25.
Westphal, C., Getreidehandlung, Am Strom 41 und
Alexandrinenstr. 109.
Westphal, J., fr. Ackerzmann, Alexandrinenstr. 109.
Westphal, M., Frl., Wachtlerstr. 6.
Wichmann, C., Arbeiter, Poststr. 21.
Wiedemann, Ad., Schiffer, Alexandrinenstr. 2.
Wiening, J., Arbeiter, Am Strom 28.
Wiese, Heinr., Postunterbeamter, Mühlenstr. 41.
Wietig, L., Wittwe, Mühlenstr. 16.
Wilhelms, Fr., Agent, Anastasiastr. 12.
Wilcke, F., Arbeiter, (dessen Frau Leichenkleiderin)
Alexandrinenstr. 13.
Wilcken, Aug., Bootsfahrer, Friedrich-Franzstr. 15.
Wilcken, F., Wittwe, Alexandrinenstr. 37.
Wilke, H., Bootsfahrer, Alexandrinenstr. 63.
Wilken, R., Arbeiter, im Armenhaus, Poststr. 14.
Willens, F., Rentiere, Wachtlerstr. 12.
Wilm, G., Pensionatbesitzer, Moltkestr. 2.
Winter, L., Zollaufseher, Alexandrinenstr. 34.
Wischmann, H., Gastwirth, Gasthof „Stadt Kiel“,
Mühlenstr. 27.
Wittenburg, G., Zimmermann, Mühlenstr. 26.
Wittenburg, Sophie, Frau, Hebamme, Mühlenstr. 26.
Wittfoth, D., Schuhmacher, Mühlenstr. 9.
Wölfer, C., Schuhmacher, Am Strom 71b.
Wölfer, F., Hauszimmermann, Alexandrinenstr. 71.
Wölfer, C., Zimmermann, Anastasiastr. 39.
Woest, W., Arbeiter, Alexandrinenstr. 19.
Wolff, A., Zolleinnehmer, Kirchenplatz 2.
Wolff, A., Maschinist, Mühlenstr. 23.

- Wollenberg, Otto, Stations-Assistent, Am Strom 80.
Wollenberg, F. C., Schmied, Mühlenstr. 6.
Wollenberg, J., Arbeiter, Mühlenstr. 6.
Wulff, Fr., Rentier, Louisenstr. 1 und Seestr. 6.
Wulff, Gottfr., Cantor u. Lehrer, Alexandrinenstr. 106.
Wulff, Sophie, Fräul., Lehrerin, Alexandrinenstr. 106.

B.

- Banzig, Auguste, Wittwe, Poststr. 4.
Behre, Louise, Wittwe, Mühlenstr. 23.
Bellien, B., Lootse, Friedrich-Franzstr. 32.
Benzfig, Charl., geb. Kerfack, Rentière, Bismarckstr. 7.
Birk, J., Bootsfahrer, Alexandrinenstr. 27.
Birk, H., sen., Bootsfahrer, Anastasiastr. 37.
Birk, H., jun., Bootsfahrer, Anastasiastr. 37.
Birk, L., Schiffszimmermann, Friedrich-Franzstr. 17.
Birk, L., Schiffer-Wwe., Wachtlerstr. 3.
Birk, Minna, Fräul., Schneiderin, Wachtlerstr. 3.
Zollamt, Großh. Neben-, Am Strom 1—3. (Tel. Nr. 12.)
Zur hohen Düne, Sommer-Restaurant auf der Ostseite
des Stromes, Inh. C. Thorman, Hof-Traiteur.



II. Uebersicht der Straßen.

(Der zu Anfang eines Hauses stehende und mit einem e bezeichnete Einwohner ist Eigenthümer desselben.)

Alexandrinestraße.

| Du. Nr. | Haus Nr. | |
|---------|----------|---|
| II 9 | 1 | F. Menz, Wittwe. e C. Wächtler, Arbeiter. Hans Goesch, Tapezier. |
| 10a | 2 | P. Wardow, Schlosser. e Ab. Wiedemann, Schiffer. Kocks, Taucher. |
| 11 | 3 | A. Schomann, Fischräuchereibes. e |
| 12a | 4 | C. Laß, Schneider. e A. Busacker, Gärtner. Friedrich Alwardt, Arbeiter. Joach. Harder, Arbeiter. |
| 13a | 5 | Joach. Peters, Bootsfahrer. e Joach. Kröger, Arbeiter. Heinrich Paap, Arbeiter. |
| 14 | 6 | Wilh. Scheel, Gastwirth. e |
| 15a | 7 | Joach. Bradhering, Schiffer. e |
| 16 | 8 | Anna Hagemeister, Wittwe. e |

Qu.- Haus-
Nr. Nr.

- | | | |
|-----|----|--|
| II | | E. Hansen, Matrose. M. Beese, Wittwe. |
| 17 | 9 | Joh. Gomp, Privatier. e Fr. Ohlerich, Maschinenmeister. |
| 18 | 10 | Joach. Nielsen, Lootse. Heinr. Hauth, Bootsfahrer. Cath. Hauth, Frau. |
| 19 | 11 | Cath. Harder, Wittwe. e F. Gallas, Bootsfahrer. Peter Nielsen, Lootse. |
| 20 | 12 | Joach. Holz, Bootsfahrer. e F. Rehmann, Colonial- und Ma- terialwaarenhandlung. E. Prüssing, Geschäftsführer. H. Weidemann, Arbeiter. |
| 21 | 13 | F. Wilke, Arbeiter. Peter Junker, Stationsarbeiter. |
| 22 | 14 | Joach. Reck, Holzhandlung. e Cath. Hagemeyer, Wittwe. |
| 25 | 15 | B. Scherff, Bäcker. e J. Schippmann, Bootsfahrer. Helm. Steinbeck, Arbeiter. M. Steinbeck, Wittwe. F. Tettweier, Wittwe. E. Schünemann, Wittwe. |
| 24a | 16 | J. Bodeus, Bootsfahrer. e H. Düker, Wittwe. |
| 25 | 17 | M. Michaelsen, Lootse. H. Weidemann, Bootsfahrer. |
| 26 | 18 | Dan. Ohlerich, Dampfschiffer. e C. Kremer, Frl. |
| 27 | 19 | J. Evers, Lootse. e |

Du. Haus-
Nr. Nr.

- II
- | | | |
|-----|----|--|
| | | H. Evers, Maurer. |
| | | W. Boest, Arbeiter. |
| 28a | 20 | F. Meuser, Bootsfahrer. e Anna Jungmann, Wittwe. |
| 29a | 21 | Joh. Thoms, Frachtfuhrmann. e Joach. Hoppe, Korbmacher. G. Langröhr, Maurer. E. Augustin, Arbeiter. Heinr. Hübner, Stationsarbeiter. S. Böckmann, Wittwe. |
| 30 | 22 | Peter Klöckling, Bootsfahrer. e C. Templin, Maurer. L. Templin, Wittwe. |
| 31 | 23 | Hs. Lindemann, Maler. e |
| 32 | 24 | H. Schuldt, Bootsfahrer. e |
| 33 | 25 | E. Holz, Wittwe. e Fr. Ramm, Bootsfahrer. H. Holz, Matrose. |
| 34 | 26 | J. Jungmann, Lootse. e Dan. Kröplin, Lootsenbote. |
| 35 | 27 | J. Zird, Bootsfahrer. e F. Brandt, Matrose. Chr. Holz, Arbeiter. |
| 37 | 28 | H. Wegner, Bootsfahrer. e M. Wegner, Wittwe. C. Mielfe, Wittwe. |
| 38 | 29 | A. Klöfing, Lootse. e H. Bohl, fr. Schuhmacher. L. Klöfing, Wittwe. G. Warneke, Wittwe. |
| 39a | 30 | C. Jonas, Gastwirth. e John Jonas, Schlachter. |

Du.- Haus-
Nr. Nr.

- | | | | |
|-----|----|----|---|
| II | 40 | 31 | Chr. Jungmann, Wittwe. e C. Schuldt, Arbeiter. Chr. Jungmann, Frl., Bugmacherin. |
| | 41 | 32 | S. Kambatt, Wwe., Barbierstube e |
| | 42 | 33 | Frz. Bodeus, Bootsfahrer. e |
| | 43 | 34 | Chr. Behm, Arbeiter. e Ludwig Winter, Zollaufseher. H. Holz, Matrose. |
| | 44 | 35 | F. Holz, Wittwe. e F. Behrens, Lehrerin. |
| III | 2a | 36 | L. Edler, Colonialwaarenhandlung. |
| | 3 | 37 | B. Junfer, Bootsfahrer. C. Görwig, Bahnarbeiter. F. Wilken, Wittwe. H. Berlin, Wittwe. |
| | 4 | 38 | J. Kröger. e |
| | 5a | 39 | H. Stein, Zollaufseher. J. Holz, Bootsfahrer. S. Kallies, Wittwe. |
| | 6 | 40 | F. Gellert, Schlachter. e Heinr. Gellert, Schlachter. |
| | 7 | 41 | H. Dblerich, Bootsfahrer. e W. Maack, Schiffer. J. Ruß, Arbeiter. W. Beuge, Bootsfahrer. |
| | 8 | 42 | K. Holtfreter, Schlosser. e S. Gösch, Arbeiter. H. Bartschatt, Wittwe. |
| | 9 | 43 | Cath. Schmidt, Wittwe. e H. Susemihl, Lootse. |
| | 10 | 44 | J. Maack, Lootse. e |
| | 11 | 45 | H. Stoffers, Bootsfahrer. |

| Du.-Haus- | | Nr. Nr. | |
|-----------|-----|---------|---|
| III | 14a | 46 | Richard Borgwardt, Bootie. C. Krüger, Arbeiter. G. Späder, Arbeiter. |
| | 15a | 47 | Aug. Berleberg, Schuhmacher. e J. Bauß, fr. Schneider. H. Buck, Bootsfahrer. G. Kordt, Wittwe. |
| | 16a | 48 | Hs. Michaelsen, Bootsen-Alterm. e |
| | 17 | 49 | G. Vick, Klempnermeister. |
| | 18a | 50 | J. Bodeus, Bootsfahrer. e G. Nielsen, Steuermann. |
| | 19 | 51 | H. Meinde, Schlachter. e Chr. Roschlaub, Wittwe. |
| | 20 | 52 | W. Lenck, Gemüsehandlung. e M. Lenck, Wittwe. L. Prange, Maser. e |
| | 21a | 53 | H. Lancken, Colonial- und Ma- terialwaarenhandlung. Chr. Fretwurst, Bootsfahrer. |
| | 22 | 54 | Cath. Maaß, Wittwe. e W. Jonas, Bootsfahrer. |
| | 23 | 55 | Peter Krempien, Bootsfahrer. Hs. Evers, Schiffer. |
| | 24a | 56 | Abt. Dvittenbaum, Kaufmann. e |
| | 25a | 57 | G. Hagenow, Wittwe. e H. Möller, Bootsfahrer. |
| | 26a | 58 | H. März, Bäcker. e |
| | 27a | 59 | Cath. Barten, Wittwe. e J. Dethloff, Arbeiter. |
| | 28a | 60 | L. Steinohrt, Hof-Conditor. e |
| | 30a | 61 | Peter Plessentin, Jöllenbauer. e Helene Stegemann, Frau. |

Du.-Haus-
Nr. Nr.

- III 31a 62 Peter Vief, Bootsfahrer. e
 Peter Evers, Bootsfahrer.
 Paul Vief, Matrose.
- 32a 63 H. Wille, Bootsfahrer. e
 Herm. Albrecht, Rentier.
 Emilie Meyer, Wittwe.
- 33a 64 Peter Holtfreter, Bootsfahrer. e
 Heintr. Holtfreter, Bootsfahrer.
 C. Schmidt, Schiffer.
 Anna Schmidt, Tapissierie-Geschäft.
- 34a 65 Fr. Barde, Schuhmacher. e
 H. Gösch, Dienstmann.
 Cath. Lindenberg, Wittwe.
- 35 66 H. Thormann, Koch. e
- 36a 67 Cath. Holz, Wittwe. e
 A. Lindemann, Lootse.
- 37a 68 Joh. Laffow, Wittwe. e
- 38a 69 Peter Grimnitz, Bootsfahrer. e
- 39 70 B. Evers, Wittwe. e
- 40a 71 Cath. Schmidt, Wittwe. e
 F. Wölfer, Zimmermann.
- 41a 72 E. Schünemann, Restaurateur. e
- 42a 73 A. Behm, Wittwe. e
 Hs. Michaelsen, Lootse.
 W. Lange, Arbeiter.
 W. Becker, Bäckergehülfe.
 L. Kindermann, Wwe., Wäscherin.
- 43a 74 Joh. Krempien, Hausdiener. e
 C. Kröger, Arbeiter.
- 44 75 L. Waack, Pensionat. e
- 45 76 Fr. Jürß, Kaufmann. e
- 46 77 Chr. Gendel, Wittwe. e

| | Du.- | Haus- | |
|-----|------|-------|--|
| | Nr. | Nr. | |
| III | | | H. Holz, Maler. Louis Heymann, Kaufmann. |
| | 47a | 78 | L. Harber, Wittwe. e Fr. Weidlich, Steuermann. H. Fett, Maurer. |
| | 48 | 79 | H. Rose, Wittwe. e Fr. Höppner, Bootsfahrer. |
| | 49 | 80 | Joh. Jürß, Materialwaarenhdlg. und Gastwirthschaft. e Otto Jürß, Procurist. M. Seyer, Wittwe. |
| | 50 | 81 | Fr. Franck, Wittwe. e |
| | | 82 | H. Bechlin, Galanteriewaarenhdlg. e |
| | | 82a | Hs. Dethloff, Milchhandlung. e |
| | | 83 | H. Ehrhardt, Arbeiter. Gustav Hirche, Arbeiter. |
| | | 84 | W. Strümpel, Bootsfahrer |
| | | 85 | M. Dethloff, Wittwe. e |
| | | 86 | Mb. Holz, Schiffer. |
| | | 87 | S. Staben, Rentiere. e |
| | | 88 | J. Ohlerich, Schiffer. e |
| | | 89 | Hs. Kreplin, Schiffer. e |
| | | 90 | H. Kreplin, Schiffer. |
| IV | 34b | 91 | M. Gütschow, Wittwe. e M. Gütschow, Schneiderin. |
| | | 92 | A. Ohlerich, Wittwe e |
| | 32b | 93 | Ad. Lettow, Kaufmann. |
| | 31b | 94 | Helm. Baade, Steuermann. P. Behrens, Goldschmied. |
| | | 95 | A. Lepzien, Obst- u. Gemüsehdlg. e |
| | | 96a | C. Jönens, Wein- u. Cigarrenhdlg. |
| | | 96b | C. Schulz, Schuhmacher. |

Du. = Haus-
Nr. Nr.

- IV Wd. Ahrens, Lehrer.
 F. Fessel, Korbmacher.
 D. Haß, Polizei-Sergeant.
 97 W. Blath, Steuermann.
 H. Seyer, Schiffer.
 13b 99 Doris Jentschke, Wittwe. e
 W. Bariche, Dachdecker.
 Chr. Below, Flaschenbierhdlg.
 13a100 D. Radloff, Wwe., Gastwirthsch. e
 15b101 Julius Clement, Maschinist.
 III 12 102 Rud. Gaedke, Hotelbesitzer. e
 Wilh. Hoffgaard, Schiffstoch.
 IV 6b104 C. Soldwisch, Tischler. e
 Hans Krehmke, Bootsfahrer.
 5b105 C. Dedow, Bootsfahrer. e
 W. Nielsen, Maschinenmeister.
 F. Dehmy, Wittwe.
 106 Gottfr. Wulff, Cantor.
 H. J. Kreplin, Wittwe.
 Sophie Wulff, Lehrerin.
 II 36 107 S. Harms, Wittwe. e
 F. Dedow, Lootse.
 Friedr. Martens, Arbeiter.
 H. Schwarz, Arbeiter.
 108 Cath. Borgwardt, Wittwe.
 109 Carl Westphal, Getreidehdlg. e
 Franz Westphal, fr. Ackermaan.

Quastasiastraße.

- V 44B 3 J. Schumacher, Ofenseger. e
 Carl Schumacher, Tischler.
 44A 4 Heimr. Lettow, Maler. e

| | Du.- Nr. | Haus- Nr. | |
|---|-------------|--------------|--|
| V | | | J. Lettow, Tapissierie waarenhdlg. |
| | 43 | 5 | Joh. Waack, Fischräuchereibesitzer. e |
| | 42B | 6 | Heinrich Trense, Arbeiter. e Jacob Holz, Schiffer. |
| | 42A | 7 | Heinr. Dethloff, Arbeiter. e Marie Beese, Wittwe. Emma Spörck, Frll., Schneiderin. |
| | 36 | 8 | Alwin Eichmann, Kaufmann und Gastwirthschaft. e |
| | 35 | 9 | Heinr. Adler, Steuermann. e A. Neckel, Schiffer. Paul Susemihl, Matrose. Dora Davids, Wittwe. |
| | 34 | 10 | Friedr. Jahncke, Glaser. e Helm. Jahncke, Postassistent. |
| | 33 | 11 | Carl Risch, fr. Steuermann. e |
| | 27 | 12 | Idese Bruger, Rentiere. e Auguste Susemihl, Wittwe. |
| | 26 | 13 | Heinr. Ahrens, Lehrer. e |
| | 26a | 14 | Carl Ahrend, Flaschenbierhdlg. e |
| | 25 | 15-16 | Carl Becker, Rentier. e |
| | 24 | 17 | Joh. Hesse, Privatier. e Hans Ohlerich, Schiffer. |
| | 23 | 18 | Heinr. Tessin, Bootsfahrer. e Joh. Pragst, Arbeiter. |
| | 22 | 19 | Carl Fründt, Zimmermann. e Wilh. Fründt, Kaufmann. Jda Baugark, Wittwe. |
| | 13 | 20 | Wilh. Behrens, Sattler u. Tapezier. e Lizette Meyer, Wittwe. |
| | 14 | 21 | Joach. Mahning, Arbeiter. e Aug. Koppe, Bootsfahrer. |

| Du.- Nr. | Haus- Nr. | |
|-------------|--------------|--|
| V 15 | 22 | Joh. Schwarz, Schneider. e |
| | 16 | 23 Friedrich Peters, Bootsfahrer. e Magnus Borgwardt, Bootsfahrer. |
| 17/17A | 24-25 | Joh. Peters, Restaurateur. e |
| | 18 | 26 Carol. Harber, Wittwe. e Emil Köhrdanz, Heizer. |
| 18 A | 26a | Adolph Plath, Schiffer. e |
| 19a | 27 | Heinr. Schulz, Bootsfahrer. e |
| 19 | 28 | Marie Ruß, Wittwe. e M. Dethloff, Wittwe. |
| | 20 | 29 Franz Meyer, Steuermann. |
| | 21 | 30 Friedrich Schleuse, Schlosser. e |
| | 29 | 31 Joach. Howe, Milchhandlung. e |
| | 30 | 32 Hans Kröplin, Geschäftsführer. e |
| | 37 | 33 Heinr. Rittgardt, Arbeiter. e Carl Soltwedel, Schuhmacher. Fritz Peters, Zollauffseher. |
| | 38 | 34 Ludw. Kraak, Zimmermann. e Friederike Kraak, Fischräucherei. |
| | 39 | 36 Jacob Dethloff, Arbeiter. e Alb. Dörger, Schuhmacher. |
| | 40 | 37 Heinr. Zircf sen., Bootsfahrer. e Heinr. Zircf jun., Bootsfahrer. |
| | 41 | 39 Ernst Wölfer, Zimmermann. e |

Bismarckstraße.

| | | |
|------|----|---|
| V 60 | 1 | Hotel Susemihl. |
| | 59 | 2 Friedr. Kempke, Rentier. e |
| | | 3 Schule. Heinrich Susemihl, Schuldiener. |
| 31 | 4 | Ludw. Martins, Privatier. e Emilie Hübner, Rentiere. |

Du. = Haus-
Nr. Nr.

- V Marie Bornhöft, Rentiere.
- 57 5 Ludw. v. Heise-Rothenburg, Rentier. e
Wilh. v. Heise-Rothenburg, Particul.
- 56 6 Peter Wegner, Steuermann. e
- 55 7 Charlotte Zeysig, Rentiere. e
- 54 8 Ottilie Freisrau von Hanstein. e
- 53 9 Caroline Lang-Heinrich, Privat-
Töchterchule. e
Magda Lang-Heinrich, Lehrerin.
- 52 10 Heinrich Sköllin, Rector. e
- 51 11 Friedrich Lange, Rentier. e
Doris Radow, Wittwe.
Wilhelmine Haase, Fräulein.
- 50 12 Helm. Seyer, Lootse. e
- 49 13 Jac. Kluth, Schiffer. e
Herm. Könning, Zollamtsassistent.
- 48 14 Herm. Dethloff, Badeaufsieher. e
Sophie Jungmann, Wittwe.
- 66 15 W. Dambeck, Bierhandlung. e
Carl Buggenthin, Restaurateur.
- Gärtnerhaus.
Oscar Stuhr, städt. Gärtner.

Friedrichsstraße.

- II 46b 1 Heinr. Brockmüller. e
Herm. Fable, Oberpostassistent.
Rich. Brockmüller, Kaufmann.
J. Binnow, Bremser.
C. Pingel, Maschinist.
- 2 Hs. Barten, Bootsfahrer. e
- 46a 2a H. Redding, Schneider. e
Joh. Paulsen, Dr. med., Arzt.

| | Du.- Nr. | Haus- Nr. | |
|-----|-------------|--------------|---|
| II | 47 | 3 | J. Kleinmann, Bootsfahrer. e H. Ramm, Maschinist. Ludw. Schäfer, Heizer. |
| | 48a | 4 | E. Borgwardt, Wittwe. e Heinr. Borgwardt, Glaser. |
| | | 4b | J. Schmidt, Wittwe. e |
| | 48A | 5 | M. Holz, unverehel. e |
| | 49 | 6 | J. Both, Frachtfuhrmann. e C. Stuhr, Frachtfuhrmann. |
| | 52 | 7 | H. Saß, Fuhrmann. e |
| | 53 | 8 | B. Sandhop, Schmied. e |
| | 54b | 9 | J. Meyer, Schuhmacher. e C. Meyer, Arbeiter. L. Bernitt, Arbeiter. W. Thielke, Arbeiter. |
| | 54a | 10 | Peter Gösch, Arbeiter. e |
| | 55 | 11 | C. Koppe, Bahnkünstler und Uhr- macher. e C. Dörwaldt, Zugführer. |
| | 56 | 12 | H. Dethloff, Fuhrmann e S. Flint, Wittwe. H. Möller, Arbeiter. J. Rittgardt, Lootse. |
| | 57 | 13 | A. Rambatt, Wittwe. e H. Bräutigam, Sattler u. Tapezier. J. Kröger, Heizer. C. Beckmann, Wittwe. |
| III | 73a | 14 | H. Harder, Zimmermann. H. Brufß, Klempner. |
| | 73b | 15 | Aug. Wilken Bootsfahrer. |
| | 72A | 16 | J. Wahnrow, Bauunternehmer. e P. Wahnrow, Invalide. |

| | Du.- Nr. | Haus- Nr. | |
|-----|-------------|--------------|---|
| III | | | J. Harms, Arbeiter. |
| | 72 | 17 | P. Susemihl, Schuhmacher. e L. Zirck, Schiffszimmermann. |
| | 71c | 18 | J. Werner, Wäscherei. e W. Kabe, Frau. |
| | 71b | 19 | Frdr. Stiegmann, Zimmermann. e |
| | 71a | 20 | C. Ramm, Wittwe. e Rich. Ramm, Laternenwärter. |
| | 70 | 21 | Elis. Evers, Wittwe. e Ad. Suwe, Rentier. C. Pleßentin, Föllerbauer. |
| | 69 | 22 | Aug. Gornitzka, Bootsfahrer. e |
| | 68 | 23 | Heinr. Bandt, Uhrmacher. e |
| | 68A | 24 | Emil König, Maschinist. |
| | 67A | 25 | A. Schäning, Wittwe. e Betty de Moy, Fri. |
| | 67 | 26 | Heinr. Jungmann, Bootsfahrer. e |
| | 66 | 27 | Gust. Utes, Arbeiter. e Joh. Fabs, Maurer. Peter Stuhr, Arbeiter. Joh. Harder, Arbeiter. |
| | 65 | 28 | Cath. Klöcking, Wittwe. e Carl Schliemann, Privatier. |
| | 64b | 29 | Heinr. Stalbohm, Lootse. e |
| | 64a | 30 | Joh. Möller, Wittwe. e Emil Möller, Maschinist. |
| | 63 | 31 | Aug. Ohlerich, Lootse. e |
| | 62 | 32 | Peter Zellien, Lootse. e Heinr. Harder, Schiffer. Dora Harder, Buchhandlung. |
| | 44b | 33 | Eugen Gebert, Drogenhandlung. e Carl Möller, Lootse. |

Du. = Haus-
Nr. Nr.

- III 43b 34 Caroline Kätenmeister, Wittwe. e
 Rich. Ohlerich, Schiffer.
- 42b 35 Heur. Fehling, Bootsfahrer. e
- 41b 36 Wilh. Vick, Fuhrgeschäft. e
- 40b 37 Rud. Kollfinck, Bäcker. e
- 38b 39 Rud. Bechel, Lehrer. e
- 37b 40 Paul Borgwardt, Schiffer. e
 R. Einkopf, Decorationsmaler.
- 36b 41 Elise Gornizka, Wittwe. e
 Wilh. von Pflugk, Rentier.
 Elise Vick, Fr., Rentiere.
- 34b 43 Carl Thormann, Hoftraiteur. e
- 33b 44 Heur. Seyer, Steuermann. e
 Joh. Niemann, Lootse.
- 32b 45 Heur. Gornizka, Restaurateur. e
- 31b 46 F. Hünemörder, Eisenwaarenhdlg. e
 Helm. Möller, Arbeiter.
 Margarethe Holz, unverehel.
- 30b 47 Peter Baade, Kaufmann. e
- 28b 48 J. H. Epping, Manufacturw.-Gesch.
 H. von Thun, Kaufmann.
- 27b 49 Aug. Bodeus, Bootsfahrer. e
 Herm. Lamp, Hausdiener.
- 26b 50 A. Neumerth, Photograph. e
 Fr. Ahlström, Kaufmann.
 Fr. Berg, Zollamtsassistent.
 Carl Jessel, Lehrer.
 W. Ahlström, Buchhandlung.
- 24b 52 Carl Nieß, Förster a. D.
 Paul Hagemeister, Schiffer.
- 21b 55 Ludw. Schulz, Schlachter. e
- 18b 56 Jac. Holz, fr. Lootse. e

Du. Haus-
Nr. Nr.

| | | |
|-----|----|--|
| III | | Carl Schulz, Bootsfahrer. |
| | | Sophie Ahme, Rentiere. |
| 16b | 57 | Dan. Ohlerich, Seefahrer. e |
| 15b | 58 | May Schneider, Barbier. e |
| | | Fritz Kay, Hausdiener. |
| 14b | 59 | Gustav Warnde, Uhrmacher. e |
| | | Friedrich Stolte, Postunterbeamter. |
| 5b | 60 | Emil Krakow, Buchdruckerei, Buch- und Papierhandlung. e |
| | | Bruno Greuel, Oberpostassistent. 3 |
| | | Fr. Krakow, Arbeiter. |

Georginenplatz.

| | | |
|-----|-----|---------------------------------|
| 61 | 1 | Aug. Meyer's Haus. |
| 60 | 2 | J. Stalbohm, Wittwe. e |
| 59 | 3 | J. Ahlström, Schiffer. e |
| 58b | 4 | E. Gornizka, Kaufmann. e |
| 57a | 5 | J. Schlüter, Lootse. e |
| 56 | 6/7 | A. Bick, Wittwe. |
| 55a | 8 | A. Lindemann, Wittwe. e |
| 54 | 9 | C. Düwel, Gemüsehandlung. |
| 50b | 10 | H. Rothbart, Wittwe. e |
| 48b | 11 | B. Menbohm, Arbeiter. |
| 47b | 12 | Hs. Hildebrandt, Bootsfahrer. e |
| | | J. Hildebrandt, Bootsfahrer. |

Hermannstraße.

| | | |
|---|----|-------------------------------------|
| V | 12 | 2 Chr. Wendt, Kaufmann. e |
| | 61 | 3 Jac. Evers, Warmbadeanstaltbes. e |
| | | 4 Aug. Meyer, Restaurateur. e |

Qu.: Haus-
Nr. Nr.

Kirchenstraße.

- III 1 Pfarre.
Mug. Gundlach, Pastor.
2b 2 Ludw. Büniger, Bäcker. e
Albert Reschke, Geschäftsführer.
3 M. Garbe, Bildhauer.
Reinhold Scholz, Maschinist.

Am Kirchenplatz.

- II 45 1 A. Bruger, Kaufmann. e
Agentur der Mecklenb. Sparbank
in Schwerin.
45 A 2 A. Wolff, Zolleinnehmer.
Theodor Köhr, Postassistent.
Hans Schulz, Bierhandlung.
Marg. Jungmann, Schneiderin.
D. Martens, Wittve.
Dora Hosmann, Frau.
V 69 3 Kaiserliches Postamt.
Louis Lindstaedt, Postmeister.
3b Electriche Centrale.
68 4 Heinr. Dloffs, Mavrermeister. e
Carl von Brockdorff, Steuermann.
Heinr. Gärtner, Bautechniker.
67 5 Pension Alban (Inh. Frä. M. und
H. Burchard.)

Hirtenhaus.

Fritz Kammann, Kuhhirte.

Am Leuchtthurm.

- 1 St. Janzen, Lootsencommandeur. e
2 Ohlerich, Schifferwittve. e

| Du. Nr. | Haus-Nr. | |
|---------|----------|--|
| | 3 | R. Schellwald's Haus. |
| | 4 | Chr. Bollwahn, Reifer. e |
| | 5 | M. Janzen, Schiffer. |
| IV 60b | 6 | C. Caneppele, Hotelbesitzer. e |
| | 7 | Jürgen Vick, Schiffer. e |
| | 8 | Heinr. Schröder, Maler. |
| | 9 | W. Eichmann, Schiffer u. Bürger- ältester. e |
| | | Ferd. Eichmann, Dampfschiffer. |
| 56b | 10 | W. Bartelmann, Hofkorbmacher. e |
| | 11 | Albert Menz, Schiffsclearirer. e |
| | 12 | Fr. Waack, Schiffer. e |
| | 13 | Gude, Schifferwitwe. e |
| 51 | 15 | Hotel Berringer. |
| 55b | 16 | Hotel Pavillon. R. Schellwald, Hotelbesitzer. |
| 54b | 17 | J. Naßfeld, Schuhmacher. e |
| | 18/19 | M. Lindemann, Wittwe. e |

Louisenstraße.

| | | | | |
|---|----|---|---|----------------------------|
| V | 7 | 1 | Friedr. Wulff, Rentier. e Carl Brandt, fr. Tischler. | |
| | | 8 | 2 | Elise Vick, Wittwe. e |
| | | 9 | 3 | Hauenstein's Erben Haus. e |
| | 10 | 4 | Hans Holz, Bootse. e | |
| | 11 | 5 | Jac. Janzen, Schiffer. e | |
| | | 6 | Chr. Wendt, Kaufmann. e | |
| | | 7 | F. Stalbohm, Wittwe. e | |
| | | 8 | Aug. Jürß, Schiffer. e | |
| | | 9 | Jac. Vick, Bootsfahrer. e | |

Du.= Haus-
Nr. Nr.

Moltkestraße.

- | | | |
|-------|---|---|
| VI 55 | 1 | Helene Törcks, Pensionat. |
| 56 | 2 | Gustav Wilm, Pensionatbes. e Markgraf, Kaufmann. Erwin Brandt, Privatier. Richard Stümer, Ingenieur. Helene Förß, Wittwe. |
| 57 | 3 | Friedrich Rose, Zugführer. e |
| 58 | 4 | Robert Schmidt, Capitän. e Friedr. von Thomstorff, Major a. D. Ida Friedrich, Rentiere. |
| 59 | 5 | Franz Branig, pens. Steuerbeamter. e J. Molt, Rentier. Louise Vogel, Fräulein. |
| 60 | 6 | Heinr. Krüger, Bauunternehmer. e Hermann Schumacher, Dec.=Rath. |
| 61 | 7 | Heinr. Kröger, Tischler. e Theodor von Quizow, Oberst a. D. |
| 62 | 8 | Emma Budde, Exc., verm. Gerichts- präsident. |
| 63 | 9 | Caroline Hehl, Frl. e Aug. von Schuckmann, Major a. D. Franz Schliemann, Tapezier. |

Mühlenstraße.

- | | | |
|-----|---|--|
| 17B | 1 | C. L. Krafft, Kaufmann. e J. Hagemeister, Arbeiter. Heinr. Dethloff, Seefahrer. |
| 17A | 2 | Heinr. Harder, Landbriefträger. e Joach. Borgwardt, Briefträger. Emil Specht Heizer. |
| 16 | 3 | Christian Schmuhl, Arbeiter. e |

Qu.: Haus-
Nr. Nr.

| | | | |
|-----|----|--|-----------------------------------|
| | VI | | Carl Benzien, Arbeiter. |
| | | | Wilh. Schwiesow, Heizer. |
| | | | Carl Eggers, Pungenfahrer. |
| 15 | 4 | | Joach. Buck, Zimmermann. e |
| | | | Wilh. Schwerin, Arbeiter. |
| | | | Joh. Kröger, Arbeiter. |
| 14 | 5 | | Heinr. Kröger, Landbriefträger. e |
| | | | Reinhold Thierling, Arbeiter. |
| | | | Mathilde Hauth, Wittwe. |
| 13a | 6 | | J. Wollenberg, Schmied. e |
| | | | Hs. Wollenberg, Arbeiter. |
| 13 | 7 | | Johann Fust, Zimmermann. e |
| 12B | 8 | | Simon Dethloff, Arbeiter. e |
| | | | Joach. Helms, Arbeiter. |
| 12A | 9 | | Auguste Heuckendorf, Wittwe. e |
| | | | Heinr. Paap, Zimmermann. |
| | | | Heinr. Wittfoth, Schuhmacher. |
| | | | Franz Becker, Stationsarbeiter. |
| | | | Joach. Hagemeister, Arbeiter. |
| 11 | 10 | | Joach. Allwardt, Tischler. e |
| 10 | 11 | | Peter Gornizka, Kaufmann. e |
| | | | Herm. Hill, Liniirer. |
| | | | Herm. Blügge, Heizer. |
| 9 | 12 | | Heinr. Kemmler, Arbeiter. e |
| | | | H. Fett, Arbeiter. |
| | | | Martha Kemmler, Schneiderin. |
| 8B | 13 | | Elisabeth Bröker, Wittwe. e |
| | | | Peter Bull, Cementarbeiter. |
| 8A | 14 | | Joh. Böckmann, Arbeiter. e |
| | | | Heinr. Böckmann, Arbeiter. |
| | | | August Kammiel, Heizer. |
| 7A | 15 | | Anna Benzien, Wittwe. e |

Qu. Haus-
Nr. Nr.

- VI 7 16 Sophie Bürger, Wittwe. e
J. Hahn, Schachtmeister.
Lisette Wietig, Wittwe.
- 5 17/18 Johann Schäning, Gastwirth. e
Johanna Trede, Wittwe.
- 4 19 Johann Suhr, Böttcher. e
- 4A 20 Marie Klörß, Wittwe. e
Aug. Klörß, Maler.
- 3A 21 Jacob Holz, Arbeiter. e
Carl Holz, Bäcker.
- 3 22 Marie Laß, Frl., Privatiere. e
H. Schlutup, Arbeiter.
- 2 23 Fritz Dethloff, Tischler. e
Louise Zehbe, Wittwe.
Aug. Wolff, Maschinist.
- 1 24 Heinr. Gaede, Stellmacher. e
- 1b 25 Johann Schwarck, Arbeiter.
Johann Kemoldt, Arbeiter.
Wilh. Lantow, Matrose.
- 1a 26 Joach. Holz, Kaufmann. e
G. Wittenburg, Zimmermann.
S. Wittenburg, Hebamme.
- 34 27aChristine Hagemeister, Wittwe. e
Friedrich Jargow, Privatier.
Albert Westendorff, Steuermann.
Aug. Arndt, Arbeiter.
Joh. Schulz, Arbeiter.
Doris Evers, Wittwe.
- 33 27 Heinr. Wischmann, Gastwirth. e
Hans Gradhandt, Bodenarbeiter.
- 32 28 P. Spalding, Conditior u. Bäcker. e
Friedrich Spalding.

| | Du.-Nr. | Haus-Nr. | |
|----|---------|----------|---|
| | | | Wilh. Schöttler, Ofenheizer. |
| VI | 31 | 29 | Heinr. Barten, Heizer. e Heinrich Dohse, Briefträger. Carl Berg, Hauschlachter. |
| | 30 | 30 | Heinr. Bapenhagen, Arbeiter. e Carl Betschow, Heizer. Louise Betschow, Hebamme. Carl Bauer, Schaffner. Friedr. Zahnecke, Eisenb.-Exp.-Sch. Carl Rath's, Bahnvorarbeiter. |
| | 29 | 31 | W. Fick, Klempner. e Peter Harms, Schuhmacher. Wilh. Rathke, Rangirer. Schmidt, Stationsarbeiter. |
| | 28 | 32 | Joach. Rohde, Zimmermann. e Joach. Bartels, Arbeiter. Heinr. Bogler, Maurer. Joach. Baade, Arbeiter. Friederike Schneidewind, Wittwe. Margarethe Seyer, Wittwe. |
| | 27 | 33 | Carl Koppe, Schlosser. e Heinr. Koppe, Glaser. Joach. Suhrbier, Matrose. Joach. Lewerenz, Zimmermann. Aug. Pieplow, Heizer. Friedr. Dhde, Schneider. |
| | 26 | 34 | Wilh. Eberhard, Tischler. e Fritz Eberhard, Tischler. Otto Schütt, Arbeiter. Joh. Hoff, Arbeiter. Wilh. Lepzien, Arbeiter. |
| | 25 | 35 | Heinr. Grewé, Maurer. e |

Nu. = Haus-
Nr. Nr.

- VI Simon Stuhr, Arbeiter.
Joach. Schröder, Arbeiter.
Johann Schröder, Heizer.
Carl Umbcke, Weichensteller.
- 24 36 Carl Thiel, Schuhmacher. e
Ludw. Sobst, Arbeiter.
Bertha Jürß, Wittwe.
- 23 37 Heinr. Reind, Maurer. e
Heinr. Schwabmann, Rentier.
Fritz Reind, Maurer.
Heinrich Dedow, Arbeiter.
H. Pelzer, Zollauffseher.
- 22 38 Johann Klörs, Landbriefträger. e
Fr. Prange, Locomotivführer a. D.
- 21 39 Carl Harrer, Maschinist. e
Franz Behrens, Maler.
Fritz Alwardt, Arbeiter.
Vollrath Mellendorf, Zimmermann
Cath. Appelman, Wittwe.
- 19 40 Wilh. Thiel, Tischler. e
Joach. Klörs, Arbeiter.
C. Peters, Wittwe.
- 20 41 Oscar Schmidt, Maurer. e
Friedr. Köhler, Baggermeister.
Ernst Lange, Arbeiter.
Heinr. Wiese, Postunterbeamter.
Heinr. Wiese, Postunterbeamter.
F. Schirmer, Produktenhändler.
Ruwoldt, Arbeiter.
Anna Borgwardt, Wittwe.
- 18B 42 Heinr. Schmidt, Maurer. e
Gustav Helm, Schaffner.

Du.- Haus-
Nr. Nr.

- VI 18A 43 Margarethe Nielsen, Wittwe. e
Herm. Gösch, Arbeiter.
Louise Brinckmann, Wittwe.
44 Wilh. Saß, Mühlenbesitzer. e 9

Poststraße.

- V 70 1 Heinr. Lindemann, Maler. e
Heinr. Schulz, Rentier.
71 2 Georg Scharlieb, Arbeiter. e
Herm. Bock, Maurermeister.
Friedr. Bast, Schneider.
Friedr. Harber, Maurer.
Friedr. Scharlieb, Maurer.
Joh. Schwiesow, Arbeiter.
E. Scharlieb, Fettwaarenhandlg.
72 3 Fischräucherei vor Joh. Waack. e
73 4 Joach. Krohn, Bootsfahrer. e
Heinr. Krohn, Bootsfahrer.
Th. Tessenow, Güterbodenarbeiter.
Heinr. Krohn, Arbeiter.
Joach. Tschel, Zollauffseher.
Albert Nielsen, Matrose.
Auguste Zanzig, Wittwe.
74 5 Carl Rieck, Zöllenbauer. e
Carl Hinze, Zollauffseher.
Carl Göthe, Zollauffseher.
Christian Trense, Arbeiter.
75 6 Joh. Kröger, Fuhrmann. e
Th. Tschentin, Zollauffseher.
Wilh. Möller, Arbeiter.
76 7 A. Bock, Molkereibesitzer. e
D. Fuchs, Postassistent.

Qu.-Haus-
Nr. Nr.

- Auguste Maack, Wittwe.
V 77 8 C. Westphal's Getreidespeicher.
58b 10 Helm. Boß, Bootsfahrer. e
Gottfried Schäfer, Tischler.
Sophie Scharf, Frau.
58a 11 Marie Köhlke, Wittwe. e
Friedr. Stypmann, Dienstmann.
12/13 Schlachthaus.
14 Armenhaus.
Richard Wilken, Arbeiter.
Peter Boeckmann, Arbeiter.
Jacob Jungmann, Arbeiter.
Joach. Nielsen, Bootsfahrer.
Hans Evers, Bootsfahrer.
Marie Brinckmann, Wittwe.
Marie Peters, Wittwe.
Marie Köbnack, Wittwe.
Marie Susemihl, Wittwe.
Helene Gerbig, Frau.
Anna Hagemeister, unverehel.
Marie Kruse, unverehel.
Catharine Kruse, unverehel.
Margarethe Holz, unverehel.
Johanna Holz, unverehel.
II 12b 16 Carl Pfannenstiel, Kaufmann. ●
H. Kiege, Taucherunternehmer.
15b 17 Friedrich Düwel, Arbeiter. e
Emil Ohlerich, Heizer.
Friedr. Harms, Arbeiter.
24b 19 Joh. Boldt, Zimmermann. e
Heinr. Krempien, Heizer.
Heinr. Schäning, Arbeiter.

Du.-Haus-
Nr. Nr.

- II Jacob Möller, Arbeiter.
Joh. Mann, Arbeiter.
Fr. Rath, Arbeiter.
28b 20 Franz Rathje, Rentier. e
S. Graenz, Postsecretair a. D.
29b 21 Joh. Brundow, Arbeiter.
Wilh. Möller, Arbeiter.
Fritz Saalman, Arbeiter.
Heinr. Schmidt, Arbeiter.
Erhard Wichmann, Arbeiter.
Heinr. Sachs, Maurer.
Chr. Epler, Gärtner.
H. Saß, Zimmermann.
Carl Bodendorf, Invalide.
37b 22 Paul Westendorf, Schiffer. e
Heinr. Rohde, Zollaufseher.
Fr. Kohl, Seefahrer.
Julius Barowsky, Arbeiter.
38b 23 Chr. Abraham, Bauunternehmer. e
Franz Rzehák, Schriftsteller.
Wilh. Lange, Steuermann.
39b 24 Ferd. Lorenz, Tischler. e
H. Boß, Zollaufseher.
29b 25 Joh. Brockmann, Bäcker.
Otto Bahrendorff, Zollaufseher.

Dritte Querstraße.

- IV 6a 1 A. Holtfreter, Wittwe. e
Wilh. Markus, Bootsfahrer.
Aug. Schröder, Bootsfahrer.
5a 2 Peter Hagemeister, Lootse.

Du.= Haus=
Nr. Nr.

Kofockerstraße.

- II 10a 1 Herm. Hennig
Wilh. Prang } Kaufl. e
Auguste Henning, Fräulein.
10b 2 Räuherei und Fischhandlung von
Hennig & Prang, Hofl.. e

Schulstraße.

- III 28c 1a Paul Steinbeck, Bootsfahrer.
Joh. Hagemeister, fr. Bootse.
28b 1 Aug. Buhst, Bootsfahrer. e
H. v. Thun, Kaufmann.
28 2 Joh. Reck, Rentier. e
32 3 Franz Eichmann, Schiffer. e
32A 4 Franz Eichmann, Bäcker. e
C. Streck, Postunterbeamter.
31B 5 Fritz Michaelsen, Drechsler. e
Marie Jaepelt, Witwe.
Julie Burmeister, Fräul.
31A 6 Julius Boneß, Maschinenmeister. e
7 A. Bruger, Fräulein. e
Fr. Wilhelms, Agent.

Seestraße.

- III 57b 3/4 Th. Stralendorf, Hotelbes. e
58a 5 Stralendorf's Hotel. e
V 7 6 Friedr. Wulff, Rentier. e
5/6 7/8 Hübner's Dependancen. e
Carl Schulz, Kutsher.
4 9 Peter Baade, Schiffer. e
3 10 Hübner's Dependancen. e
2 11 Heinr. Schröder, Schiffer.

Qu. = Haus-
Nr. Nr.

- V 1 12 Hübner's Hotel.
 Wilh. Hübner, Hotelbesitzer. e
- VI 50 13 G. Schwanbeck, Tischler.
 Louise Dloffs, Wittwe.
- 51 14 Carl Wagner, Lehrer. e
- 52 15 Dr. Friedr. Witte's Erb:n Haus.
- 53 16 H. v. Oppen, Rentier. e
- 54 17 Gustav Hennig, Agent. e

Am Strom.

- I 49 1/3 Großh. Neben-Zollamt.
 A. Eichbaum, Zollinspector.
 B. Petrowsky, Rev.-Ob.-Controleur.
 W. Brindmann, Zollamtsdiener.
- 48 4 B. Wendt, Restaurateur. e
 Comptoir v. S. Bodeus, Kohlenhdlg.
 Joh. Raths, Weichensteller.
 Carl Tarnow, Stationsarbeiter.
 Heint. Kollmorgen, Arbeiter.
- 47 5 B. Hagemeister, Bootse. e
 Aug. Cords, Materialwaaren-
 und Schiffsutensilienhandlung.
 Otto Rasenack, Geschäftsführer.
 F. Ripp, Arbeiter.
- 46 6 A. Plath, Wittwe. e
 F. Plath, Bootsfahrer.
- 45 7 L. Gornizka, Wittwe. e
 J. Peters, Arbeiter.
 Alma Gornizka, Schneiderin.
- 44 8 Hs. Holz, Bootsfahrer. e
- 43 9 Chr. Meyer, Bahnarbeiter, Flaschen-
 bierhandlung. e

Qu. = Haus-
Nr. Nr.

- | | | |
|----|----|----------------------------------|
| I | | E. Roß, Arbeiter. |
| | | E. Krüger, Stationsarbeiter. |
| 42 | 10 | P. Evers, Bootsfahrer. e |
| | | Friedr. Pegel, Zollauffseher. |
| | | A. Koppe, Bootsfahrer. |
| 41 | 11 | Cath. Holz, Wittwe. e |
| | | Carl Krause, Zollamts-Assistent. |
| | | Joach. Vick, Stationsarbeiter. |
| 40 | 12 | Helm. Plath, Schiffer. e |
| | | W. Moll, Weichensteller. |
| 39 | 13 | F. Alwardt, Bootsfahrer. e |
| 38 | 14 | H. Evers sen., fr. Lootse. e |
| | | H. Evers jun., Bootsfahrer. |
| | | Hs. Jungmann, Bootsfahrer. |
| 37 | 15 | H. Siederstrang, Bootsfahrer. e |
| | | Joh. Klindmann, Arbeiter. |
| | | E. Siederstrang, Schneiderin. |
| 36 | 16 | M. Bruse, Frau. e |
| | | M. Methling, Wittwe. |
| 35 | 17 | Ed. Gerdes, Segelmacher. e |
| | | M. Preuß, Bodenmeister. |
| | | E. Hoff, Wittwe. |
| 34 | 18 | A. Hebert, Bootsfahrer. |
| | | H. Alwardt, Arbeiter. |
| 33 | 19 | Frdr. Ohlerich, Rentier. e |
| 32 | 20 | Aug. Godekopp, Lootse. e |
| 31 | 21 | Peter Bosh, Lootse. e |
| | | Gustav Graeben, Arbeiter. |
| | | E. Hagemeister, unverehel. |
| 30 | 22 | H. Tettweiler, Bootsfahrer. e |
| | | Albt. Wegner, Bootsfahrer. |
| | | Joh. Schmidt, Arbeiter. |

| | Du.- Nr. | Haus- Nr. | |
|----|-------------|--------------|---|
| I | | | C. König, Arbeiter. |
| | 29 | 23 | B. Prager, Schiffsclarierer. e C. Gäde, Maschinist. H. Hing, Zollaufseher. Heinr. Westendorf, Arbeiter. |
| | 28 | 24 | Cl. Michaelsen, Lootse. e H. Holz, Lootse. |
| | 27 | 25 | L. König, Bahnhofswächter. e |
| | 26 | 26 | Peter Michaelsen, Lootse. e |
| | 25 | 27 | Peter Schmidt, Bootsfahrer. e C. Peters, Arbeiter. |
| | 24 | 28 | Jac. Evers, fr. Bootsfahrer. Joach. Wiening, Arbeiter. e |
| | 23 | 29 | J. Brüßing, fr. Bootsfahrer. e H. Brüßing, Bootsfahrer. |
| | 22 | 30 | C. Vick, Frl. e C. L. Krafft, Kaufmann Emil Oldenburg, Drechsler. M. Berg, Wittwe. |
| | 1 | 31/32 | K. Jungmann, Gastwirth. e Cath. Jungmann, Wittwe. |
| IV | 2 | 33 | H. Badten, arbeiter. e Joach. Beust, Bootsfahrer. W. Hobe, Postunterbeamter. W. Jürk, Wittwe. H. Lemm, Schneiderin. |
| | 3 | 34 | H. Harder, Schuhmacher. e H. Wendt, Steuermann. A. Ripp, Wasserbau-Aufseher. |
| | 4 | 35 | Helm. Dethloff, Schiffskoch. e |
| | 5 | 36 | Aug. Dethloff, Spediteur e. Joach. Kröger, Fuhrmann. |

| | Du.- Nr. | Haus- Nr. | |
|----|-------------|--------------|--|
| IV | 6 | 37 | J. M. Bagge, Granitversandgeschäft. Joh. Rohde, Bahnwärter. Christian Holz, Arbeiter. Cath. Schmidt, Wittwe. |
| | 7 | 38 | L. Schulz, Hotelbesitzer. e C. Goldenbagen, Arbeiter. |
| I | 20 | 39 | L. Null, Rentiere. e M. Blesentin, Wittwe. |
| | 19 | 40 | F. Pradhering, Rentier. e |
| | 18 | 41 | N. Dugge, Pensionatbesitzer. |
| | 17 | 42 | H. Probst, Matrose. e Carl Diederichsen, Hauptmann a. D. |
| | 16 | 43 | W. Weidemann, Borarbeiter. e L. Hansen, Spediteur. Chr. Schatz, Bogtei-Protocollist. Peter Schau, Viehhändler. M. Weidemann, Wittwe. |
| | 15 | 44 | H. Bauert, Kaufmann. e J. Ohlerich, Bootsfahrer. |
| | 14 | 45 | H. Peters, Schiffer. J. Lübcke, Arbeiter. Borgwardt, Wittwe. |
| | 13 | 46 | J. Lindemann, Bürgerältester. e |
| | 12 | 47 | B. Graumann, Gastwirthschaft. e |
| | 11 | 48 | H. Ohlerich, Bootsfahrer. e |
| | 10 | 49 | G. Brockelmann, Bogt z. D. |
| | 9 | 50 | Peter Vick, Schiffer. e Paul Vick, Steuermann. |
| | 8 | 51 | Jac. Beese, Bootsfahrer. e M. Boff, Wittwe. |
| | 7 | 52 | N. Rehnappel, Wittwe. e H. Peters, Wittwe. |

| | Du.- Nr. | Haus- Nr. | | |
|----|-------------|--------------|------------------------------------|--|
| I | 6 | 53 | C. Nielsen, Lootse. e | |
| | | | Cath. Holz, Wittwe. | |
| | 5b | 54 | Cath. Jungmann. e | |
| | | | H. Evers, Wittwe. | |
| | 4 | 55 | J. Peters, Bootsfahrer. e | |
| | 3 | 56 | L. Plessentin, Wittwe. e | |
| | | | S. Böckenhauer, Wittwe. | |
| | 2 | 57 | J. Paap, Bootsfahrer. e | |
| | 1 | 58 | Ed. Kirchner, R.-A., Vogt. e | |
| | | 59 | Vogtei-Gebäude. | |
| | | | Frz. Reincke, Hegediener. | |
| IV | 1/2 | 60/61 | D. Scholz, Hotelbesitzer. e | |
| | | | E. Bolzendahl, Bierhandlung. | |
| | | | H. Bolzendahl, Buchhalter. | |
| | 3 | 62 | A. Siewert, Maschinist. | |
| | | | H. Schuldt, Zimmermann. | |
| | | | W. Rieck, Dienstmann. | |
| | 4 | 63 | J. Evers, Rentier. e | |
| | 7b | 64 | H. Jungmann, Fährmann. e | |
| | | | W. Mull, Bootsfahrer. | |
| | 7a | 65 | H. Saatmann, Wittwe. e | |
| | 8 | 66 | Ed. Mahn, Dr. med., pract. Arzt. e | |
| | 9 | 67 | E. Susemihl, Wittwe. e | |
| | | | F. Schröder, Steuermann. | |
| | 10 | 68 | Jul. Nowakki, Tischler. e | |
| | 11 | 69 | W. Hauer, Schiffer. e | |
| | | | Cath. Kraefft, Schneiderin. | |
| | 12 | 70 | H. Peters, Restaurateur. e | |
| | 13a | 71 | Max & Julius Gimpel, Hofl. e | |
| | | | Jul. Kynchenthal, Kaufmann. | |
| | 13b | 71b | M. Meincke, Wittwe. e | |
| | | | E. Wölfer, Schuhmacher. | |

Du.-Haus-
Nr. Nr.

| | | |
|-----|----|---|
| IV | | W. Schariot, Frau. |
| 14 | 72 | E. Jörß, Apotheker. e |
| 15a | 73 | J. Hagedorn, Bootsfahrer. e M. Berg, Wittwe. |
| 16 | 74 | Peter Schlüter, Lootse. e R. Mussaeus, Matrose. M. Jungmann, Wittwe. |
| 17 | 75 | Cath. Günther, Wittwe. e D. Günther, Bootsfahrer. M. Eckfeldt, Wittwe. H. Krey, Wittwe. |
| 18 | 76 | Frdr. Alm, Schiffer. e |
| 19 | 77 | H. Berg, Schuhmacher. e |
| 20 | 78 | A. Baasch sen., Gärtner. e A. Baasch jun., Gärtner. |
| 21 | 79 | A. Laß, Wittwe. • E. Baade, Steuermann. W. Heuckendorf, Bootsfahrer. |
| 22 | 80 | G. Goyer, Pensionatbesitzer. e Ottjen, Postassistent. Otto Wollenberg, Stationsassistent. H. Rohde, Arbeiter. W. Dpferbeck, Arbeiter. J. Wassermann, Wittwe. |
| 23 | 81 | E. Alm, Schiffer. e |
| 24 | 82 | A. Godokopp, Wittwe. e J. Werner, Maler. A. Godokopp, Schneiderin. A. Holz, unverehel. |
| 25 | 83 | F. Stoll, Bootsfahrer. e |
| 26 | 84 | Aug. Seyer, Schiffer. e |
| 27 | 85 | Carl Eggers, Dr. jur. e |

| | Qu. | Haus- | | |
|----|-----|-------|------------------------------------|---|
| | Nr. | Nr. | | |
| IV | 28 | 86 | C. Kägebein, Schiffer. | e |
| | 29 | 87 | Jac. Gornitzka, fr. Lootse. | e |
| | 30 | 88 | A. Lepzien, Gemüsehandlung. | e |
| | 31a | 89 | R. Jungmann, Schiffer. | e |
| | 32a | | C. Schmidt, Dr. med., pract. Arzt. | |
| | 33a | 91 | C. Burguy, Delicatessenhandlung. | e |
| | | | A. Ohlerich, Wittwe. | |
| | 34a | 92 | R. Froschauer, Dampfschiffer. | e |
| | 35 | 93 | M. Köpcke, Fr., Pensionatbes. | e |
| | 36 | 94 | J. Vick, Schiffer. | e |
| | | | G. Rickman, Schiffer. | |
| | | | Gechw. L. u. P. Vick. | |
| | 37 | 95 | H. Kreplin, Schiffer. | e |
| | 38 | 96 | Hans Kreplien, Schiffer. | e |
| | 39 | 97 | J. Ohlerich, Schiffer. | e |
| | | | C. Ohlerich, Schiffer. | |
| | 40 | 98 | Hs. Susemihl, Bootsfahrer. | e |
| | 41 | 99 | J. Hagemeister, Bootsfahrer. | e |
| | 42 | 100 | M. Dethloff, Wittwe. | e |
| | 43 | 101 | Cath. Gornitzka, Wittwe. | e |
| | 44 | 102 | Chr. Pust, Lootse. | e |
| | | | Jac. Borgwardt, Lootse. | |
| | 45 | 103 | Cath. Ohlerich, Wittwe. | e |
| | 46 | 104 | S. Mussaeus, Wittwe. | e |
| | | | J. Wendt, Bootsfahrer. | |
| | 47 | 105 | H. Hagemeister, Lootse. | e |
| | 48 | 106 | Jul. Büsing, Cigarren- u. Taback- | |
| | | | handlung. | e |
| | 49 | 107 | Hs. Dethloff, Mischhandlung. | e |
| | 50 | 108 | H. Bechlin, Galanteriew.-Hdlg. | e |
| | 51 | 109 | Berger, Frau Senator. | e |
| | 52 | 110 | C. Wegner, Hotelbes. | e |

Du. = Haus=
Nr. Nr.

| | | | |
|----|-----|-----|--|
| IV | 53 | 111 | Gude, Wittwe. e |
| | 54 | 112 | Frdr. Waack, Schiffer. e J. Waack, Schiffer. |
| | 55 | 113 | Albt. Menz, Schiffsclearirer. e C. Plessentin, Wittwe. |
| | 56a | 114 | H. Vick, Bootsfahrer. e W. Bülow, Arbeiter. Frz. Hamann, Malergeh. |
| | 57 | 115 | W. Eichmann, Schiffer u. Bürger- ältester. e |
| | 58 | 116 | Emma Schröder, Frau. e |
| | 59 | 117 | Jürg. Vick, Schiffer. e |
| | 60a | 118 | Peter Susemihl sen., Bootsfahrer. e Peter Susemihl jun., Bootsfahrer. |
| | 61 | 119 | Lootsencommandeur Janzen's Haus. |
| | 62 | 120 | Chr. Bollwahn, Reifer. e |
| | 63 | 121 | Hotelbes. R. Schellwald's Haus. |
| | 64 | 122 | C. Ohlerich, Wittwe. |
| | 65 | 123 | St. Janzen, Lootsencommandeur. e |
| | 66 | 124 | J. Vick, Warmbadeanstaltbes. e Goth. Vick, Wittwe. |

Wachtlerstraße.

| | | | |
|----|----|---|---|
| VI | 35 | 1 | Hammerschmidt, Wittwe. e |
| | 36 | 2 | Carl Allwardt, Schiffer. e Carl Gammann, Db.-Postassistent. Marg. Plessentin, Frä. |
| | 37 | 3 | Louise Zirk, Schifferwittwe. e Bertha Boyes, verw. Doctor. Minna Zirk, Schneiderin. |
| | 38 | 4 | Heinrich Stuhr, Schiffer. e Joach. Stuhr, Schiffer. |

Du.-Haus-
Nr. Nr.

- IV
- | | | |
|-------|-----|--|
| 39 | 5 | Friedr. Schröder, Lehrer. e Carol. Strömer, verw. Ob.-Control. |
| 40 | 6 | Helene Klemm, Fr. e Paul von der Lübe, Rentier. Fritz Rosenkranz Heizer. Auguste Reishauer, Pensionat. Marie Westphal, Fr. |
| 41/42 | 7/8 | Th. Schumacher, Hotelbes. e |
| 43 | 9 | Heinr. Rittgardt, Schiffer. e Gustav Bock, Rentier. |
| 44 | 10 | Herm. Lang-Heinrich, Steuermann. Wilh. Behrens, Briefträger. |
| 45 | 11 | Sophie Evers, Wittwe. e Ferd. Lange, Maurer. Henny Bahl, Wittwe. |
| 46 | 12 | F. Wilkens, Rentiere. e E. v. Schuckmann, Rittmeister a. D. |
| 47 | 13 | Joach. Susemihl, Tischler. e |
| 48 | 14 | Th. Eggers, Rentier. |
| 49 | 15 | Ernst Giese, Pensionatbesitzer. e |

Die isolirt liegenden Grundstücke.

1. Jenseits des Bassins.

Du.-Haus-
Nr. Nr.

- I
- | | |
|----|--|
| 71 | G. Schütz, Arbeiter. |
| 72 | Seuchenhaus und Desinfektions- Anstalt. |
- Holz-Imprägniranstalt v. Julius Rütgers.

2. Auf der Ostseite des Stromes.

Städtischer Bauhof.

C. Sander, Stadtbauamts-Aufscher.

Restaurant „Zur hohen Düne“.

C. Thormann, Hoftraiteur.

3. Bahnhof.

Edmund Kautenberg, Stationsvorsteher.

P. Seestädt, Stationsassistent.

Comptoir der Berliner Expeditions- und
Lagerhaus-A.-G. vorm. Barz & Co.

Paul Rindfleisch, Kaufmann.

Friedr. Vorbeck, Billetteur.

A. Seehase, Wittwe, Bahnhofrestauration.



Anhang.

I. Behörden und Institute des Ortes Warnemünde.

1. Die Vogtei.

(Am Strom 59.)

Geöffnet an Wochentagen Vormittags von 9—11 Uhr, Nachmittags von 3—6 Uhr.

Vogt: Eduard Kirchner, Rechtsanwalt.

Vogt z. D.: Gustav Brockelmann.

Protocollist: Christian Schag.

Gebediener: F. Reincke.

Polizei-Sergeant: D. Haß.

2. Bürgerältesten-Collegium.

Worthabender Bürgerältester: W. Eichmann.

Bürgerälteste: F. Ohlerich, J. Evers, J. Lindemann,
J. Jungmann.

3. Hafen-Behörde.

(Am Strom 123.)

Lootsencommandeur und Strandvogt: St. Janßen.

Lootsenpersonal :

Lootsen-Altermann : St. Michaelsen.

Lootsenbote : D. Kröplin.

Lootsen : W. Hagemeister, Heintr. Evers, Invalide, Aug. Godekopp, Peter Boß, Claus Michaelsen, Peter Michaelsen, Inw., Heintr. Holz, Joach. Nielsen, Peter Nielsen, Joachim Evers, Inw., Joachim Jungmann, Aug. Klöckling, Herm. Susemihl, Joach. Maack, Rich. Borgwardt, Abt. Lindemann, Hans Michaelsen, Carl Möller, Jacob Rittgardt, Helm. Seyer, Heintr. Stalbohm, Aug. Ohlerich, Peter Zellien, Hans Holz, Jac. Schlüter, Heintr. Hagemeister, Chr. Bust, Inw., Jac. Holz, Inw., Jac. Borgwardt, Jac. Gornizka, Inw., Peter Schlüter, Peter Hagemeister, Carl Nielsen, J. Hagemeister, Inw., J. Niemann, Inw.

4. Armen-Collegium.

Vorsitzender : Vogt Rechtsanwalt G. Kirchner.

Bürgerälteste : W. Eichmann, J. Ohlerich, J. Evers, J. Lindemann, J. Jungmann, Lootsen-Commandeur St. Janßen.

5. Gemeinde-Krankencasse.

(Am Strom 49.)

Berechner : Vogt z. D. G. Brockelmann.

6. Orts-Armen- und Krankencassenarzt.

Dr. med. G. Schmidt, Am Strom 90.

7. Kirche, lutherische.

Prediger : Pastor A. C. G. Gundlach.

Küster : Cantor G. Wüßf.

8. Schulen.

a. Ortschaftschule (Bismarckstr. 2).

Schulpatronat: Das Gewert in Rostock.

Schulvorstand: Vogt Rechtsanwalt Kirchner, Vorsitzender, Pastor Gundlach, Bürger-Ältester Wilh. Eichmann, Rector H. Sköllin.

Schulcassen-Berechner: Lehrer R. Bechel.

Dirigent der Schule: Rector H. Sköllin.

Lehrer: R. Bechel, Cantor G. Wulff, C. Wagner, H. Ahrens, F. Schröder, C. Jessel, A. Ahrens.

Industriellehrerin: Fräulein Sophie Wulff.

Schuldiener: Heinrich Susemihl.

b. Lang-Heinrich'sche Privat-Mädchenschule, verbunden mit einer Vorschule für Knaben.

Vorsteherin: Fräulein Magda Lang-Heinrich.

Lehrerinnen: Fräulein Brüger, Fräulein Bachmann, Frau Stegemann.

Lehrer: Pastor A. Gundlach, H. Ahrens.

9. Standesamt

in der Vogtei.

Standesbeamter: Vogt Rechtsanwalt G. Kirchner.

Stellvertreter: Protocollist Chr. Schatz.

10. Stift für Wittwen und Waisen zur See verunglückter Warnemünder.

Berechner: Vootsencommandeur Janzen.

11. Feuerwehr.

(Feuerwache in der Vogtei.)

Director: Vogt Rechtsanwalt G. Kirchner.

Brandmeister: Schlossermeister Fr. Schleuse.

Oberfeuerleute : Paap, Parsche, Wendt.

Rohrführer : Lemerenz, Mellendorf, H. Schmidt.

Feuerleute : Stiegmann, Wölfer, Oldenburg, Prange,
Wittenburg, Templin, Perleberg, Reincke I,
Reincke II.

45 Druckleute.

12. Friedhofsverwaltung.

Bürger-Ältester : F. Ohlerich, Am Strom 19.

Friedhofsaufseher : Rammann, Am Kirchenplatz im
Hirtenhaus.

13. Badeverwaltung.

Das Geschäftslocal in der Vogtei, Am Strom 59, ist vom
15. Juni bis 1. Oct. geöffnet an Wochentagen :

Morgens von 8—12 und Nachmittags von 3—6 Uhr.

an Sonntagen :

Morgens von 8—10 und Nachmittags von 4—6 Uhr.

Vorsitzender : Senator J. Paschen in Rostock.

Geschäftsführendes Mitglied : Vogt Rechtsanwalt Kirchner.

Mitglieder : Apotheker C. Jörß, Hotelbesitzer Th.
Stralendorf, Bürgerältester W. Eichmann.

Bademeister : H. Dethloff.

Bademeisterin : Wittwe Susemihl.

14. Kaiserliches Postamt II.

(Am Kirchenplatz, Zweigstelle auf dem Bahnhof.)

Vorsteher : Lindstaedt, Postmeister.

Beamte : Cammann, Greuel, Fable, Ober-Postassistenten.
Köhr, Ottsen, Postassistenten. Rathke, Fuchs,
Fretwurst, Postgehülfen.

Unterbeamte : Stolte, Leitungsaufseher ; Dohse, Behrens,
Briefträger ; Borgwardt, Postschaffner ; Kröger,
Alörs, Harber, Landbriefträger ; Wiese, Hobe,

Koopmann, Streck, Posthülfsboten; Bartels,
Sonntags-Aushelfer.

Der Postschalter ist geöffnet:

A. bei dem Postamte am Kirchenplatz

| | |
|------------------------|-------------------------|
| an Wochentagen: | an Sonn- und Festtagen: |
| v. 8 U. Vm. — 1 U. Nm. | v. 8 U. Vm. — 9 U. Vm. |
| v. 2 U. Nm. — 8 U. Ab. | v. 5 U. Nm. — 6 U. Nm. |

B. bei dem Postamte auf dem Bahnhofe

| | |
|--------------------------------------|-------------------------|
| an Wochentagen: | an Sonn- und Festtagen: |
| v. 8 U. Vm. — 1 $\frac{1}{2}$ U. Nm. | v. 8 U. Vm. — 9 Vm. |
| v. 3 U. Nm. — 7 $\frac{1}{2}$ U. Ab. | |

Telegramme werden bei dem Postamte am Kirchenplatz zu jeder Tages- und Nachtzeit, bei dem Postamte am Bahnhofe an Sonn- und Werktagen von 2 Uhr bis 3 $\frac{1}{2}$ Uhr früh, 8 Uhr Vm. — 1 $\frac{1}{2}$ Uhr Nm. und 3 Uhr Nm. — 7 $\frac{1}{2}$ Uhr Abds. angenommen.

Die Bestellung im Orte beginnt:

- a) an den Wochentagen 7 Uhr Vorm., 9 $\frac{3}{4}$ Uhr Vorm.,
2 $\frac{1}{4}$ Uhr Nachm. und 5 $\frac{1}{4}$ Uhr Nachm.
- b) an den Sonntagen 7 Uhr Vorm.

Ortsbriefkasten:

am Posthause, auf dem Bahnhof, Anastasiastr. 29,
Mühlenstr. 11, Teestr. 5, Am Alexandrinienplatz, Am
Strom 59, Am Strom 72, Am Strom 110, am
Schweizerhause und am Hotel Pavillon.

Ämtliche Verkaufsstellen für Postwerthzeichen:

Am Strom 44, Mühlenstr. 11, Alexandrinienstr. 80,
Anastasiastr. 19, Friedrich-Franzstr. 33, im Schweizerhause.

Fernsprechverbindung

besteht von den Teilnehmerstellen aus mit Rostock, Güstrow, Ludwigslust, Schwerin, Bismar, Anklam, Greifswald, Stettin, Stralsund, Swinemünde, Wolgast, Berlin, Hamburg einschl. Altona, Bergedorf, Blankenese, Harburg (Elbe), Schiffbek, Steinwärder und Wandsbeck, sowie mit Lübeck einschl. Travemünde

15. Großherzogliches Neben-Zollamt I.

(Am Strom 1—3.)

Vorstand: Zollinspector A. Eichbaum.

Revisions-Obercontrolleur: C. Petrowsky.

Zolleinnehmer: A. Wolff.

Zollamtsassistenten: Fr. Berg, H. Rönning, C. Krause.

Zollaufseher: H. Rohde, J. Tschel, D. Bahrendorff,

C. Göhe, H. Hinz, G. Stein, F. Peters,

Th. Tschentin, H. Pelzer, F. Bezel, L. Winter,

H. Voß, C. Hünke.

Amtsdiener und Zollbootsmann: W. Brinckmann.

Das Großherzogliche Neben-Zollamt I ist für die Abfertigung zollpflichtiger Postgüter werktäglich geöffnet von 7 Uhr bis 12 Uhr Vorm. und von 2 Uhr bis 6 Uhr Nachm.

16. Großh. Meckl. Friedrich Franz-Eisenbahn.

Station: Warnemünde.

Bahnhofs-Vorsteher: Reutenberg.

Stations-Assistent: Seestädt.

Exp.-Assistent: Wollenberg.

Exp.-Gehülfe: Jancke.

Wagenmeister: Rathke.

Bodenmeister: Preuß.

Telegraphist: Vorbeck.

Zugführer: Dörwaldt, Rose.

Schaffner : Helm, Bauer.
Bremsler : Binnow, Becker.
Weichensteller : Lembcke, Raths, Moll.
Hülfsweichensteller : Rohde.
Krahnwärter : Quindt.
Stations-Arbeiter : Gösch, Schmidt, Juncker, Bick, Hübener.
Güterboden-Arbeiter : Tessenow, Tarnow.
Nachtwächter : König.

17. Die Post-Passagier-Dampfer.

1. „Kaiser Wilhelm“. (850 PS., Tragfähigkeit 500 Personen.)
Stellvertr. Capitain : Rob. Schmidt.
1. Steuermann : Herm. Lang-Heinrich.
1. Maschinenmeister : Julius Boneß.
Restaurateur : C. Buggenthien.
2. „König Christian“. (850 PS., Tragfähigkeit 500 Personen.)
Capitain : Magnus Janßen.
1. Maschinenmeister : Emil König.
Restaurateur : C. Buggenthien.
3. „Edda“. (850 PS., Tragfähigkeit 500 Personen.)
Capitain : C. Bang.
1. Steuermann : C. von Brockdorff.
1. Maschinenmeister : Joerjensen.
Restaurateur : Madsen.

18. Electricitätswerke für Straßen- und Privatbeleuchtung.

H. Dloss, Am Kirchenplatz.

II. Privat-Vereine.

1. Fischerei-Verein.

Mitgliederzahl: 110.

Vorstand: Rechtsanwalt E. Kirchner, Vorsitzender.
Lootsencommandeur St. Janzen. Hofl. Herm.
Hennig. Schiffer B. Allwardt. Fischer C. Dedow.
Fischer Hans Holz. Fischer Heinr. Evers.

2. Gemeinnütziger Verein.

Mitgliederzahl 96.

Vorstand: Oberst von Quigow, Vorsitzender. Capt.
H. Gornizka. Spediteur Aug. Dethloff. Hofl.
Herm. Hennig. Buchdruckereibes. Emil Krakow.
Holzhändler J. Reck. Schlossermstr. Fr. Schleuse.

3. Gewerbe-Verein.

Mitgliederzahl: 98.

Vorstand: Rechtsanwalt E. Kirchner, Vorsitzender.
Rector Sköllin. Warmbadbesitzer J. Evers.
Apotheker C. Jörß. Maurermeister H. Dloffs.
Schlossermeister Fr. Schleuse. Buchdruckereibes.
Emil Krakow.

4. Gewerbe-Schule.

Unterrichtszeit vom October bis April, täglich Abends von
8—9¹/₂ Uhr.

Vorstand: Der Gewerbeverein.

Lehrer: Rector H. Sköllin, C. Jessel, Ad. Ahrens.

5. Lehrlingsheim.

(Vereinslocal: B. Jungmann's Restaurant, 1. Tr.)

Vorstand: Der Gewerbe-Verein.

6. Männer-Turn-Verein.

Mitgliederzahl: 60.

Vorstand: Schneidermstr. F. Bast, Vorsitzender, Schuhmachermstr. F. Baade. Zimmermann H. Paap. Gastwirth Wilh. Scheel. Schuhmacher A. Dörger.

7. Männer-Gesang-Verein „Union“.

Mitgliederzahl 111.

Dirigent: Hoftraiteur C. H. Thormann.

Vorstand: Bäckerstr. Rud. Kollfinck, Vorsitzender. Buchdruckereibes. Emil Krakow. Kaufm. J. Rynchen-
thal. Capt. H. Gornizka. Spediteur Wilh. Vick. Schlossermstr. Fr. Schleuse. Uhrmacher H. Bandt. Bademeister Herm. Dethloff.

8. Militair-Verein.

Mitgliederzahl: 108.

Vorstand: Postmeister L. Lindstädt, Vorsitzender. Postassistent Th. Röhr. Zollaufseher G. Stein. Kaufmann B. Gornizka. Malermstr. H. Schröder.

9. Sterbe-Unterstützungs-Verein.

Mitgliederzahl: 257.

Vorstand: Spediteur Aug. Dethloff, Vorsitzender. Lootse J. Rittgardt. Uhrmacher H. Bandt. Capt. J. Kluth. Vorarbeiter W. Weidemann. Lootse C. Nielsen.

10. Versicherungs-Verein für Rüge.

Mitgliederzahl: 56.

Vorstand: Hotelbesitzer L. F. Schütz. Privatier J. Hesse.

11. Versicherungs-Verein für Schweine.

Mitgliederzahl: 84.

Cassier: Kaufm. D. Jürsch.

III. Verkehrswesen.

Passagierdampfer

zwischen Warnemünde und Rostock.

1. „Fürst Blücher“, Capt. David Möller (concessionirt für 460 Personen).
2. „Neptun“, Capt. David Möller (conc. f. 180 Pers.).
3. „Kaiser“, Capt. Ad. Hauer (conc. f. 215 Pers.).
4. „Delphin“, Capt. F. Schmidt (conc. f. 240 Pers.).
5. „Vorwärts“, Capt. R. Froschauer (conc. 180 Pers.).
6. „Courier“, Capt. Helm. Baade (conc. f. 170 Pers.).
7. „Widder“, Capt. Ferd. Eichmarn (conc. f. 150 Pers.).
8. „Elsa“, Capt. C. Schmidt (conc. f. 100 Pers.).
9. „Anna“, Capt. Hochfeldt (conc. f. 100 Pers.).

Die Fahrzeiten werden regelmäßig durch die Tageszeitungen bekannt gemacht. Fahrpreis für eine einfache Tour 25 Pf.

IV. Geschäfts- und Gewerbetreibende.

Ärzte :

- Ed. Mahn, Dr. med., Am Strom 66. Sprechstunden: Vormittags von 8—9 Uhr, Nachmittags von 3—4 Uhr.
- C. Schmidt, Dr. med., Ortsarzt, Am Strom 90. Sprechstunden: Im Sommer Vormittags 7—8 Uhr, Nachmittags 12—1 und 3—4 Uhr; im Winter Vorm. 8—9 Uhr, Nachm. 12—1 und 3—4 Uhr.
- J. Paulsen, Dr. med., Friedrich-Franzstr. 2. Sprechstunden: Vormittags von 8—9¹/₂, Nachmittags von 2¹/₂—4 Uhr.

Apotheker :

- C. Jöbß, Am Strom 72.

Bade-Anstalten :

Phönixbad, Bes. J. Evers, (Warmbad) Hermannstr. 3.
F. Vieß, (Warmbad) Am Strom 124.

Bäcker :

J. Brockmann, Poststr. 25.
L. Bünger, Kirchenstr. 2.
Frz. Eichmann, Schulstr. 4.
Carl Holz, Mühlenstr. 21.
R. März, Alexandrinenstr. 58.
R. Kollfinck, Friedrich-Franzstr. 37.
P. Scherff, Alexandrinenstr. 15.
Paul Spalding, Mühlenstr. 28.

Bankgeschäfte :

Meckl. Sparbank, Agentur bei A. Bruger, Kirchenplatz 1.

Barbiere :

Max Schneider, Friedrich-Franzstr. 58.
S. Rambatt, Alexandrinenstr. 32.

Baumaterialien- und Holzhandlungen :

J. Reck, Alexandrinenstr. 14.
H. Dloffs, Kirchenplatz 4.

Bauunternehmer :

Chr. Abraham, Poststr. 23.
H. Krüger, Moltkestr. 6.
J. Bahrow, Friedrich-Franzstr. 16.

Bierhandlungen :

C. Ahrend, Anastasiastr. 14.
C. Bolzendahl, Am Strom 60.

Chr. Below, Alexandrinenstr. 99.

W. Dambeck, Bismarckstr. 15.

Hans Schulz, Kirchenplatz 2.

(Flaschenbier auch in sämtlichen Material und Colonialwaaren-Handlungen vorrätzig.)

Bildhauer :

M. Garbe, Kirchenstr. 3.

Höttcher :

Joh. Suhr, Mühlenstr. 19.

Brennmaterialien- und Kohlenhandlungen :

A. Bruger, Kirchenplatz 1.

H. Bodeus, Am Strom 4.

J. Reck, Alexandrinenstr. 14.

Boots-handlungen :

W. Prager, Am Strom 23. (Daselbst auch Boote zu vermiethen.)

Buchbinderei :

Emil Krakow, Friedrich-Franzstr. 69.

Buchdruckerei :

Emil Krakow, Friedrich-Franzstr. 69.

Buch- und Papierhandlungen :

Emil Krakow, Friedrich-Franzstr. 69.

Carl Joneg, Alexandrinenstr. 96a.

Cementgießereien :

P. Vull, Mühlenstr. 13.

Chr. Abraham, Poststr. 23.
S. Dloss, Am Kirchenplatz 4.

Cigarren- und Taback-Handlungen :

Julius Büsing, Am Strom 106.
C. Jonez, Alexandrinenstr. 96a.
(Auch in sämtlichen Colonial- und Materialwaaren-
Handlungen zu haben.)

Colonial-, Materialwaaren- und Delicatessen-Handlungen.

B. Baade, Friedrich-Franzstr. 47.
H. Bauert, Am Strom 44.
R. Brockmüller, Friedrich-Franzstr. 1.
C. Burgun, Am Strom 91.
Aug. Cords, Am Strom 5
A. Eichmann, Anastasiastr. 8.
L. Edler, Alexandrinenstr. 36.
Wilh. Fründt, Anastasiastr. 19.
Eugen Gebert, Friedrich-Franzstr. 33.
E. Gornitzka, Georginenplatz 8.
B. Gornitzka, Mühlenstr. 26.
Hagemeister, Am Strom 105.
J. Holz, Mühlenstr. 26.
Fr. Jürß, Alexandrinenstr. 76.
Joh. Jürß, Alexandrinenstr. 80.
Carl Krafft, Am Strom 30, später Mühlenstr. 1.
H. Landen, Alexandrinenstr. 53.
A. Lettow, Alexandrinenstr. 93.
C. Pfannenstiel, Poststr. 16.
Abt. Quittenbaum, Alexandrinenstr. 56.
F. Rehmann, Alexandrinenstr. 12.
Chr. Wendt, Hermannstr. 2.

Commissions- und Agenturgeschäft :

F. Wilhelms, Schulstr. 6.

Conditoreien :

Berringer's Hotel, Am Leuchthurm 15.

Hübner's Hotel, Seestr. 12.

Paul Spalding, Mühlenstr. 28.

L. Steinhart, Alexandrinenstr. 60.

Dachdecker.

Wilhelm Barsche, Alexandrinenstr. 99.

Drechsler :

F. Michaelsen, Schulstr. 5.

E. Oldenburg, Am Strom 30.

Droguen-Handlungen :

Eugen Gebert, Friedrich-Franzstr. 33.

E. Jörß, Am Strom 72.

A. Lettow, Alexandrinenstr. 93.

Eisenwaaren-Handlung.

F. Hünemörder, Friedrich-Franzstr. 46.

Fahrrad-Handlung :

Fr. Schleuse, Anastasiastr. 30 (vermietet auch Fahrräder).

Fettwaarenhandlungen :

E. Scharlieb, Poststr. 2.

B. Venck, Alexandrinenstr. 52.

E. Düwel, Georginenplatz 9.

Fisch-Handlungen und Räuchereien:

- Hennig & Brang, Klostckerstr. 1 u. 2.
 J. Kraak, Anastasiastr. 34.
 A. Schomann, Alexandrinenstr. 3.
 J. Waack, Poststr. 3.

Fleischbeschauer:

- B. Behrens, Alexandrinenstr. 94.

Friseur:

- Max Schneider, Friedrich-Franzstr. 58.
 S. Rambatt, Alexandrinenstr. 32.

Fuhrbetriebe:

- H. Dethloff, Friedrich-Franzstr. 12.
 J. Kröger, Poststr. 6.
 J. Kröger, Am Strom 36.
 H. Saß, Friedrich-Franzstr. 7.
 W. Vick, Friedrich-Franzstr. 36.
 J. Both, Friedrich-Franzstr. 6.
 J. Thoms, Alexandrinenstr. 21. | Plansfuhrwerke zwischen
 C. Stuhr, Friedrich-Franzstr. 6. | hier und Klostck.

Galanterie- und Luxuswaaren-Handlungen:

- H. Bechlin, Am Strom 108.
 W. Bartelmann, Am Leuchtthurm 10.
 Emil Krakow, Friedrich-Franzstr. 69.
 Carl Jonenk, Alexandrinenstr. 96a.
 Abt. Quittenbaum, Alexandrinenstr. 56.

Gärtner:

- A. Busacker, Alexandrinenstr. 4.
 Chr. Cyler, Poststr. 21.

A. Paasch, Am Strom 78.

Oscar Stuhr, städt. Gärtner, Bismarckstr. im Gärtnerhaus.

Glaser :

Heinrich Borgwardt, Friedrich-Franzstr. 4.

Fr. Frz. Jahncke, Anastasiastr. 10.

H. Koppe, Mühlenstr. 33.

Goldschmied :

B. Behrens, Alexandrinenstr. 94.

Hebammen :

Frau L. Petichow, Mühlenstr. 30.

Frau S. Wittenburg, Mühlenstr. 26.

Holzbearbeitungsfabrik, Dampfjägerei und Hobelwerk :

H. Dloss, Am Kirchenplatz 4.

Hotel-, Gasthofsbesitzer und Restaurateure :

Hotel Berringer, Besitzer R. Schellwald, Am Leuchthurm 15.

C. Buggenthien, Restaurateur der Postdampfschiffe „Kaiser Wilhelm“ u. „König Christian“, Bismarckstr 15.

C. Caneppele, Am Leuchthurm 6.

A. Eichmann, Anastasiastr. 8.

Gaedcke's Hotel, Alexandrinenstr. 102.

H. Gornizka, „Schweizerhaus“ in den Anlagen, Friedrich-Franzstr. 45.

B. Graumann, Wittwe, „Zur Krimm“, Am Strom 47.

Hosmann's Hotel, Bes. D. Scholz, Am Strom 60 u. 61.

Hübner's Hotel, Seestr. 12.

H. C. Jonas, Alexandrinenstr. 30.

Richard Jungmann, Am Strom 32.

Kaufmann Joh. Kürß, Alexandrinenstr. 80.

- Aug. Meyer, Hermannstr. 4.
 Hotel Pavillon, Bes. R. Schellwald, Am Leuchthurm 16.
 H. Peters, „Zur Börse“, Am Strom 70.
 Joh. Peters, „Zur Gartenlaube“, Anastasiastr. 24 u. 25.
 Wittwe D. Radloff, Alexandrinenstr. 100.
 Hotel Rohn, Bes. C. Wegner, Am Strom 110.
 W. Scheel, Alexandrinenstr. 6.
 C. Schünemann, „Zur goldenen Traube“, Alexan-
 drinenstr. 72.
 J. Schäning, „Tonhalle“, Mühlenstr. 17 u. 18.
 Th. Schuhmacher's Hotel, Wachtlerstr. 7 u. 8.
 A. Seehaase, Wittwe, Bahnhof-Restauration, im Bahn-
 hofsgebäude.
 Hotel Seestern, Besitzer L. Schulz, Am Strom 38.
 Stralendorf's Hotel, Seestr. 5.
 H. Susemihl's Hotel, Bismarckstr. 1.
 C. H. Thormann, Großherzogl. Hoftraiteur, Friedrich-
 Franzstr. 43.
 B. Wendt, Am Strom 4.
 H. Wischmann, Gasthof „Stadt Kiel“, Mühlenstr. 27.
 Zur hohen Düne, Inh. C. H. Thormann, auf der Ost-
 seite des Stromes.

Jöllnbauer :

- C. Plessentin, Friedrich-Franzstr. 21.
 Peter Plessentin, Alexandrinenstr. 61.
 C. Rieck, Poststr. 5.

Klempner :

- A. Bruch, Friedrich-Franzstr. 14.
 W. Fick, Mühlenstr. 31.
 G. Fick, Alexandrinenstr. 49.

Kohlen-Handlungen :

- A. Bruger, Kirchenplatz 1.
 J. Reck, Alexandrinenstr. 14.

Korbmacher :

- W. Bartelmann, Am Leuchtthurm 10.
 F. Fessel, Alexandrinenstr. 96b.
 Joachim Hoppe, Alexandrinenstr. 21.

Leichenkleiderin :

- Frau Wilke, Alexandrinenstr. 13.

Leihbibliotheken :

- W. Bartelmann, Am Leuchtthurm 10. | Nur während
 F. Jürß, Alexandrinenstr. 80. | der Badesaison.
 Emil Krakow, Friedrich-Franzstr. 69.

Liniierer :

- H. Hill, Mühlenstr. 11.

Maler :

- R. Einkopf, Friedrich-Franzstr. 40.
 Aug. Kloerß, Mühlenstr. 20.
 H. Lettow, Anastasiastr. 4.
 Hs. Lindemann, Alexandrinenstr. 23.
 H. Lindemann, Poststr. 1.
 L. Prange, Alexandrinenstr. 53.
 H. Schröder, Am Leuchtthurm 8.
 J. Werner, Am Strom 82.

Manufactur- und Modewaaren-Handlungen.

- J. H. Spring, Friedrich-Franzstr. 49.
 Max & Julius Sempel, Am Strom 71.

Maurermeister :

- H. Dloffs, Kirchenplatz 4.
 H. Voß, Poststr. 2.

Mechanikus :

- C. Koppe, Friedrich-Franzstr. 11.

Mehl- und Getreide-Handlungen :

W. Saß, Mühle.

C. Westphal, Alexandrinenstr. 109.

Milch- und Butterhandlungen :

H. Dethloff, Alexandrinenstr. 82a.

J. Howe, Anastasiastr. 31.

A. Voss, Dampfmolkerei, Poststr. 7.

Möbelpolsterer :

W. Behrens, Anastasiastr. 20.

Herm. Bräutigam, Friedrich-Franzstr. 13.

H. Goesch, Alexandrinenstr. 1.

F. Schliemann, Moltkestr. 8.

Müller :

H. Saß, Mühlenstr. 44.

Obst-, Gemüse- und Kartoffelhandlungen :

C. Düwel, Georginenplatz 9.

J. Howe, Alexandrinenstr. 83.

W. Lenck, Alexandrinenstr. 52.

A. Lepzien, Alexandrinenstr. 95.

Ofenseher :

W. Schöttler, Mühlenstr. 28.

J. Schumacher, Anastasiastr. 3.

Privat-Pensionate :

Pension S. Alban, Kirchenplatz 5.

J. Baugark, Anastasiastr. 19.

A. Dugge, Am Strom 41.

E. Giese, Pension „Wilhelma“, Wachtlerstr. 15.

E. Goyer, Am Strom 80.

Mathilde Köpcke, Am Strom 93.

F. Reishauer, Wachtlerstr. 6.

C. Wilm, Moltkestr. 2.

Photographen :

A. Neuwerth, Friedrich-Franzstr. 50.

Buzmacherinnen und Buzhandlungen :

M. Ahlström, Friedrich-Franzstr. 50.

D. Harder, Friedrich-Franzstr. 32.

Chr. Jungmann, Alexandrinenstr. 31.

Reifer :

Chr. Bollwahn, Am Strom 120.

Sarg-Magazin :

Jul. Nowakky, Am Strom 68.

Sattler :

B. Behrens, Anastasiastr. 20.

Herm. Bräutigam, Friedrich-Franzstr. 13.

Schiffsclarirer :

Alb. Wenz, Am Strom 113.

B. Prager, Am Strom 23.

Schiffsutenfilien-Handlungen :

B. Baade, Friedrich-Franzstr. 47.

Aug. Cords, Am Strom 5.

Schlächter :

F. Gelleri, Alexandrinenstr. 40

John Jonas, Alexandrinenstr. 30.

H. Meinde, Alexandrinenstr. 51.

L. Schulz, Friedrich-Franzstr. 55.

C. Berg, Hauschlächter, Mühlenstr. 29.

Schlosser :

R. Holtfreter, Alexandrinenstr. 42.

C. Koppe, Mühlenstr. 33.

F. Schleuse, Anastasiastr. 30.

Schmiede :

- B. Sandhop, Friedrich-Franzstr. 8.
 J. C. Wollenberg, Mühlenstr. 6.

Schneider :

- J. Bauz, Alexandrinenstr. 47.
 C. Laß, Alexandrinenstr. 4.
 Fr. Ohde, Mühlenstr. 33.
 H. Redding, Friedrich-Franzstr. 2.
 J. Schwarz, Anastasiastr. 22.
 J. Vast, Poststr. 2.

Schneiderinnen :

- A. Godekopp, Frl., Am Strom 82.
 Alma Gornizka, Frl., Am Strom 7.
 M. Gütchow, Frl., Alexandrinenstr. 91.
 Marg. Jungmann, Wittwe, Kirchenplatz 1.
 M. Kemmler, Frl., Mühlenstr. 12.
 Cath. Kraeft, Frl., Am Strom 69.
 H. Lemm, Frau, Am Strom 33.
 Meyer, Frau, Friedrich-Franzstr. 9.
 Michaelsen, Frl., Bismarckstr. 13.
 Ohlerich, Frau, Poststr. 17.
 C. Siederstrang, Frl., Am Strom 15.
 C. Spörck, Frl., Anastasiastr. 7.
 Zircf, Frau, Friedrich-Franzstr. 17.
 Minna Zircf, Frl., Wachtlerstr. 3.

Schuhmacher :

- J. Baade, Alexandrinenstr. 65.
 H. Berg, Am Strom 77.
 Alb. Dörger, Anastasiastr. 36.
 H. Harber, Am Strom 34.
 B. Harms, Mühlenstr. 31.

- H. Meyer, Friedrich-Franzstr. 9.
 N. Berleberg, Alexandrinenstr. 47.
 J. Rasfeldt, Am Leudtthurm 17.
 C. Schulz, Alexandrinenstr. 96b.
 C. Soldwedel, Anastasiastr. 33.
 B. Susemihl, Friedrich-Franzstr. 17.
 C. Thiel, Mühlenstr. 36.
 C. Wölfer, Am Strom 71b.
 H. Wittfoth, Mühlenstr. 9.

Segelmacher :

- Ed. Gerdes, Am Strom 17.

Expeditions-geschäfte :

- J. M. Bagge, Granit-Versandt, Am Strom 37.
 Barß & Co., Berliner Expeditions- und Lagerhaus-
 A.-G., im Bahnhofsgebäude.
 Dethloff & Hansen, Inh. Aug. Dethloff und L. Hansen,
 Am Strom 36.
 W. Vief, Friedrich-Franzstr. 36.

Stellmacher :

- H. Gaede, Mühlenstr. 24.

Tapeziere :

- W. Behrens, Anastasiastr. 20.
 Herm. Bräutigam, Friedrich-Franzstr. 13.
 Hans Goesch, Alexandrinenstr. 1.
 F. Schliemann, Moltkestr. 8.

Tapissierewaaren- und Seidenband-Handlungen.

- Louis Heymann, Alexandrinenstr. 77.
 J. Lettow, Anastasiastr. 4.
 A. Schmidt, Alexandrinenstr. 64.

Taucherunternehmer :

H. Riege, Poststr. 16.

Tischler :

J. Allwardt, Mühlenstr. 10.

C. Brandt, Seestr. 6.

Fritz Dethloff, Mühlenstr. 23.

W. Eberhard, Mühlenstr. 34.

Fritz Eberhard, Mühlenstr. 34.

H. Kröger, Mollkestr. 7.

F. Lorenz, Poststr. 24.

J. Nowakki, Am Strom 68.

Gottfried Schäfer, Poststr. 10.

C. Schumacher, Anastasiastr. 3.

C. Soldwisch, Alexandrinenstr. 104.

J. Sufemühl, Wachtlerstr. 13.

W. Thiel, Mühlenstr. 40.

Todtengräber :

J. Rammann, Kirchenplatz, im Hirtenhaus.

Uhrmacher :

H. Bandt, Friedrich-Franzstr. 23.

C. Koppe, Friedrich-Franzstr. 11.

G. Warnke, Friedrich-Franzstr. 59.

Wäscherinnen :

L. Kindermann, Alexandrinenstr. 73.

Eberhard, Alexandrinenstr. 83.

Fett, Mühlenstr. 12.

S. und P. Vick, Am Strom 94.

F. Werner, Friedrich-Franzstr. 18.

Bahnkünstler :

C. Koppe, Friedrich-Franzstr. 11.



Inseraten = Anhang.

Colonialwaaren-Handlung

Diverse
f. Weine,
 ff. Cognac's
Biere
 und
Selterwasser
 ———
Schreib-
Materialien.

von
Alwin
Eichmann,
 Warnemünde,
 Anastasiastr. 8.



Briefmarken und Post-
 karten jeder Zeit erhältlich

Specialität:
 rohe u. gebr.
Caffee's.
 Tabak
 und
 Cigarren.
Briguetts
 und
 kleingemachtes
Holz.

Die Brot- und Kuchen-Bäckerei

von

Rud. Rollfinck,

Warnemünde, Friedrich Franzstrasse 37,
 Filiale: Am Leuchtturm II,

empfehlte sich mit allen in diesem fache vorkommenden
 Backwaaren in anerkannter Güte den geehrten Bade-
 gästen und Einwohnern ergebenst. Ich mache besonders
 darauf aufmerksam, daß ich durch keine Frau Weißbrot
 antragen lasse, sondern es in hygienischer Hinsicht so
 eingerichtet habe, daß sämtliche Bestellungen und Auf-
 träge im Laden direct in Beutel eingezählt und zuge-
 schickt werden, wodurch das viele Aussuchen und Anfassen
 der Brödchen verhindert wird.

Besonders empfehle meine schöne Proffe Heerd-
 waare, als: **Rundstücke, Knüppel, Dampf-Milch-**
brödchen.

Bemerke noch, daß mein Roggen-Feinbrod nur mit
 Hefe getrieben wird.

Täglich zu verschiedenen Malen frisches Kaffeegebäck.

Diverse Torten und Kuchen im Auschnitt.

Große Auswahl in kleineren Broteu & Bfig.



Fischräucherei, Fischconservenfabrik

Platz- u. Versand-Geschäft.

Export nach versch. Welttheilen.

Hennig & Prang, ^{Großh.} Hoflieferanten,

Warnemünde a. d. Ostsee,

empfehlen sämtliche in der Branche vorkommende
geräucherte Fische und Fischconserven.

* Prämiirt mit Ehrenkreuz, gold. u. silb. Medaillen. *

Platzgeschäft: Rostockerstr. 3.

Fein- und Grob-Bäckerei

von

L. Bünger,

Warnemünde, Kirchenstraße 2,

empfehl't sich dem verehrten Publikum so angelegentlichst wie
ergebenst.

Hans Gösch

Tapezier und Decorateur,

Warnemünde, Alexandrinenstraße 1,

empfehl't sich

zu allen in seinem Fach vorkommenden Arbeiten bei Zusicherung
sauberster und billigster Bedienung so angelegentlichst als
ergebenst.

Albt. Quittenbaum

Warnemünde,
Alexandrinenstrasse 56.

Colonialwaaren- u. Delicatessenhandlung
Wein und Spirituosen.

Grosses Lager von

Porzellanwaaren, Spielwaaren,

Geschenkartikeln mit Ansichten von Warnemünde.

→ Cigarren und Flaschenbier. ←



H. Bandt, Uhrenmacher,

Warnemünde, Friedrichsfranzstr. 23
empfiehlt sein Lager aller Sorten Uhren,
Uhrketten etc. zu soliden Preisen.

Reparaturen werden reell,
prompt u. billig ausgeführt.

L. A. Lettow,

Warnemünde, Alexandrinenstrasse 93.

Colonial-Waaren u. Drogen-Handlung

Flaschenbier-Niederlage

Grosses Lager in Porzellan, Glas u. Steingut.

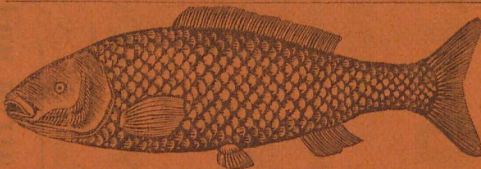

Joh. Waack, Warnemünde,

Fischräucherei & Versandgeschäft.

Verkauf: En gros et en détail

!Specialität!

Geräuch. Aale und Bücklinge.

Postcollis werden auf Wunsch in der Räucherei
gepackt und auch von dort expedirt.

Laden vor der Räucherei Poststr. 3.

Manufactur-, Mode- und Weiss - Waaren - Lager

VON

J. H. Epping,

Warnmünde

Friedrich - Franzstrasse 48
(gegründet 1834).

Rostock

Blücherplatz u. Breitestr.-Ecke
(gegründet 1825).

LAGER

VON

Buckskin

zu Herren- u. Knaben-
Anzügen

Herren-Artikeln

aller Art

Möbel- und

Gardinenstoffen

Teppichen

Tischdecken

Schlafröcken.

Neuheiten in Damen- u. Kinder-Schürzen.

Bade-Costüme, Bade-Laken, Hauben.

Normal - Unterzeuge.

Damen- und Herren - Leibwäsche.

Reise-, Schlaf- und Stepp = Decken.

Strick-, Stick-, Näh- u. Häckelgarne,

Schnur und Borten in allen Farbentönen.

Leichte Herren-Sommerröcke.

Regen-, Sonnen- und Touristen = Schirme.

Schottische Gummi-Galloschen.

LAGER

VON

Kleiderstoffen

aller Art,

Seidenzeugen,

Châles u. Tüchern.

Leinen, Betzezeugen.

Negligé- und

Futterstoffen

Verbandgaze,

Verband - Cambrie.

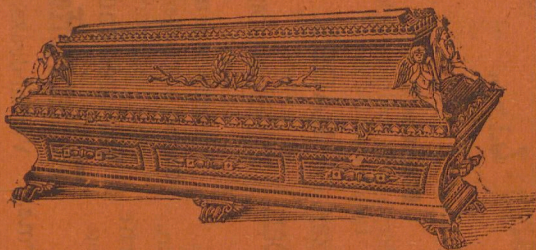

J. Nowatzki

Warnemünde,

✻ Am Strom 68. ✻

Alleiniges am Ort bestehendes Lager in

Holz

u. Metall-Särgen

Einkleideartikel in Shirting, Satin, Atlas &c.

in allen Preislagen.

Ausmiethen von Trauer-Candelabern.

✻ Uebernahme von Leichentransporten
nach auswärts. ✻

Ernst Gornitzka

Warnemünde,

Georginenplatz Nr. 4,

**Colonial- und Materialwaaren-
Handlung.**

Cigarren, Taback.

Grosses Lager feiner Weine.

Flaschenbier - Handlung.

Specialität: Gebrannte Caffees.



H. Meincke

Warnemünde,

Alexandrinenstrasse 51,

Schlächtere, Wurstmacherei

und

feine Aufschnittwaaren.

2 Hermannstr. 2

Weinhandlung von C. Wendt.

Grösstes Weinlager, direct bezogen aus den
Productions-Ländern.

— Specialität: Cognac's —
feinste Marken, französische und deutsche.

Billigste Bezugsquelle für das Publikum.
Garantirt rein und unverfälschte Waare.

Alle Sorten **Biere**, einheimische und fremde,
Selter- und Sodawasser.

Hamburger, Bremer, Chicagover Cigarren,
gute abgelagerte trockene Waare.

feinste **Chocoladen** von Suchard, Neuchatel in d. Schweiz,
Holländischer **Cacao** von Blocker.
Gebraunte **Caffee's** zu Engros-Preisen.

Die

Milch- u. Butterhandlung

von

H. Dethloff, Warnemünde,

Alexandrinenstrasse 82 a.

in der Nähe von Hotel Berringer.

empfehl't sich mit sämtlichen chemisch untersuchten
Molkerei-Producten, sowie mit sterilisirter **Milch**,
ein vorzügliches Nahrungsmittel für Kinder und Re-
convalescenten. Täglich **zweimal frisch** von der
Rostocker Molkerei-Genossenschaft
Friedrich-Franzstraße 10 bezogen.

Wein- u. Bierlocas

von

Aug. Meyer,

Warnemünde, Hermannstr. u. Louisenstr.-Ecke.

(Auch während des Winters geöffnet.)

Logis mit und ohne Pension.

Feines Lagerbier und echtes Bier frisch vom Faß, in Gläsern in und außer dem Hause,

Berliner Weißbier und Lagerbier

in Flaschen, sowie

Selterwasser, Harzer Sauerbrunnen,

ff. Weine

empfiehlt billigst

D. O.



A. Perleberg

Schuhmacher,

Warnemünde, Alexandrinenstr. Nr. 47,

empfiehlt sein Lager von jeder Art

Schuh- und Stiefel- waaren.

Reparaturen

werden schnell und billigst ausgeführt.

Apotheke

und

Drogen - Handlung

WARNEMÜNDE, Am Strom 72.

Lager künstlicher und natürlicher
Mineralwasser
frischester Füllung,

Sprudelflaschen,

Selters- und Sodawasser

en gros und en détail.

Brause - Limonaden.

BADESALZE

und sonstige Zusätze zu warmen Seebädern.
Sülzer Soole, Kreuznacher Soole, Stass-
furter Salz, Seesalz etc.

Artikel zur Krankenpflege

Eisbeutel, Sitzkissen, Douchen, Spritzen,
Bade- und Kranken-Thermometer etc.

Lager feinsten

Toilette-Seifen und Parfüms.

Wein - Lager

von Massmann & Nissen, Lübeck.

Warnemünder Chinaliqueur.

E. JÖRSS.

H. Bauert,

WARNEMÜNDE.

Am Strom 44 (Vorderreihe, Mückenallee)
empfiehlt seine

**Colonial-, Wein-,
Manufactur u. Kurzwaaren-Handlung**
sowie sein Lager von
**Porzellan-, Glas- und Stringut-Waaren,
Spielwaaren.**

Aus der nach dem neuesten System eingerichteten

Caffee-Rösterei

stets frisch geröstete

Caffee's

in langjähriger, bekannter Güte und größter Auswahl
zu sehr billigen Preisen.

Hamburger und Bremer Cigarren, Cigarretten.

Da mein Lager durch getroffene Heizungsanordnung
von der Seeluft ausgeschlossen, bin ich in der Lage,
stets trockene Waare zu liefern.

**Porzellan-, Glaswaaren, Schmuck- u. nützliche
Gegenstände** mit Ansichten von Warnemünde in
großer Auswahl zu ganz besonders billigen Preisen

Bierige und fremde Biere auf Flaschen.

Selterser und Sodawasser,

(Patent- und Sprudelfüllung).

Cognac, Arrac, Rum, Liqueure

zu den billigsten Preisen.

Herm. Bräutigam

Sattler u. Tapezier,

Warnemünde, Friedrich-Franzstr. 15,

empfehl't sich

bei vorkommenden Bedarfsfällen zur Anfertigung
aller in sein Fach schlagenden Arbeiten.

**Lieferung von ganzen Zimmer-
einrichtungen.**

Wilhelm Vick

Speditions-, Lohn- und Rollfuhrgeschäft,

Warnemünde, Friedrich-Franzstraße 36,

empfehl't sein Speditions-geschäft sowie Rollfuhrwerk
zur Beförderung von Passagier-Gepäck, Eil- und
Frachtgütern,

und übernimmt Werthversicherungen für Eisenbahn-
Güter und Waaren aller Art zu mäßigen Preisen.

Lohnfuhrwerk, als elegante Landauer, ^{u.} Droschken, leichter
Sommer-Omnibus (Kremser), Stuhl- und Jagdwagen zum
Ausfahren nach Heiligendamm, Doberan, Wilhelmshöh, Barns-
dorf, Rostock u. halte bestens empfohlen.

Die Bierhandlung

von

W. Dambeck,

Warnemünde, Bismarckstraße 15,

empfehl

in Gebinden wie in Flaschen:

Rost. Lagerbier, Rost. Weiß- u. Braunbier,
 Malzbier, Münchener Pilsbierbräu,
 Augustiner, Erlanger, Tucher, Bortler u. Ale,
 ff. Gräzer und Berliner Weißbier.

Friedr. Ohde

Schneidermeister

Warnemünde, Mühlenstr. 33,

empfehl sich zur Anfertigung von

Herren-Garderoben

sowie **Uniformstücken** jeder Art.

Reparaturen und Reinigen von Herren-Garderoben.

Reichhaltiges Lager in- u. ausländischer Stoffe.

Echtfarbige blaue Buckskins für Seefahrer.

Bier und Selterfer auf Wunsch von Eis.

Peter Gornitzka

Mühlentstraße Nr. 11, **Murrenminde**, Treben Stolfe- u. Wadhlerstr.

Colonialwaaren-, Wein-, Bier- & Butterhandlung

Echt. Emmenthaler
Schweizerkäse,
 Holländ. Rohkäse
 Grüner Trüffelkäse
 Corned-Beef
 Christan.-Zinnowis
 Sardellen
 feinstes Speiseföl
 Siebig's
 Fleisch-Extract.

Gebrannte Caffer's

à Pfund 1,40, 1,50, 1,60 und 1,80 21Rf.

Selterfer-Wasser

mit destillirtem Wasser bereitet aus der
 Fabrik v. Dr. Ehr. Brunnengraber, Rostock.

Feinste Molkeri-Butter

täglich frisch.

Chocoladen
 Cacaos
 Kindergeries
 Knorrs Bafermehl
 Biscuits
 Mondamin, Maizena
 Vanille
 Brenn-Spiritus
 Himbeer, und
 Kirschsaft.

Moskoder Ragerbier (Misch & Ohlerich), Moskoder Weisbier,

Erlanderbier, Gausabräu, Engl. Porter.

Beste Qualitäten.

Prompte Bedienung.

Billigste Preise.

Bier und Selterfer auf Wunsch von Eis.

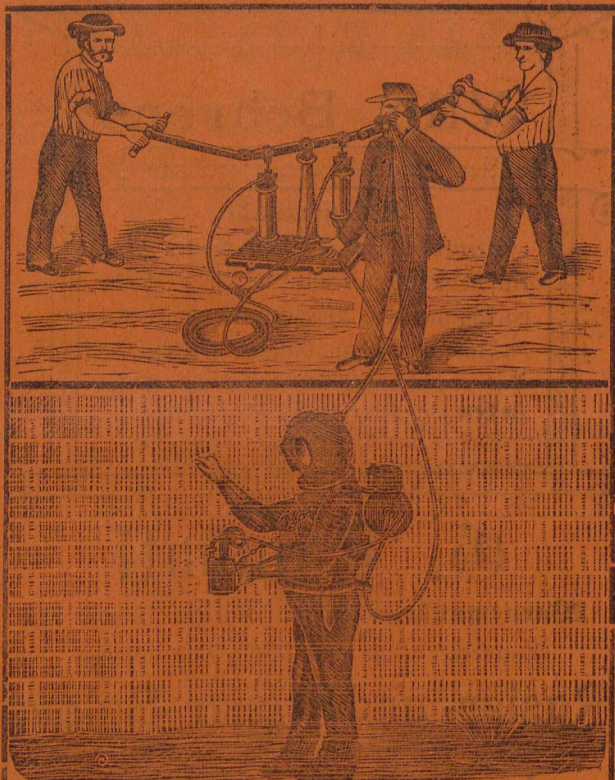

H. Riege, Taucherunternehmer Warnemünde,

ausgerüstet mit den neuesten Apparaten und Hilfskräften,
empfehl^t sich zu allen Taucherarbeiten, Schiffshebungen,
Hafen-, Schleusen- und Brückenbauten, sowie Sprengarbeiten
unter Wasser mittelst elect. Batterien unter Garantie der
guten Ausführung.

○ Empfehlungs-Schreiben stehen gerne zur Verfügung. ○

Wilh. Behrens

Sattler, Tapezier u. Decorateur

Warnemünde,

Hermannstr. 1 u. Anastasiastr. 20,
empfeht sich mit allen in seinem Fache
vorkommenden Arbeiten in sauberster
Ausführung zu billigen Preisen.
Auch werden während der Saison **Bett-**
stellen mit Feder- und Krollhaarmatratzen,
Sophas und Chaiselongues vermietet.

G. Rambaff

Warnemünde, Alexandrinenstraße 32 und 81.

Empfehle meine aufs Beste eingerichteten

Rasier- und Frisier-Salons

angelegentlichst.

Kalte und warme Seewannenbäder

in jeder Temperatur bei

Gebr. Vick, Am Strom 124.

Einzelne Bäder 1 Mk, 1 Dtz. 10 Mk. Für Seewasser wird garantirt.

Fr. Schleuse

Schlossermstr.,

Warnemünde, Anastasiastraße 30.

Bau- und Maschinen-Schlosserei.

Maschinen-Reparatur-Werkstatt.

Anfertigung von

**Grabgittern, Balkongittern, Garten-
einfriedigungen etc.**

Anlegung von Transmiffionen, Blitz-
ableitern, abessinischen Brunnen, jeglichen
Pumpen u. s. w.



Installations = Geschäft

für

electr. Licht-, Telephon- u. Klingelanlagen.

Uebernahme der gesammten Anlagen
und Lieferung sämmtl. Beleuchtungskörper
zu den billigsten Preisen.

Fahrrad-Handlung.

Vertretung gut renommirter Firmen.  
Reparaturen an Fahrräder prompt und gewissenhaft.

Auch werden Fahrräder vermiethet.

⇒ **Die Weinhandlung** ⇐
 von **Wilh. Fründt,**

Warnemünde, Anastasiastr. 19, Ecke Hermannstr.,
 empfiehlt gut gepflegte

Weine

nur erster Weinhäuser.

Deutsch-Italienisch. Wein-Import-Gesellsch., Frank-
 furt a. M.,

Liebig & Co., Bordeaux.

A. Hoffmann's Söhne, Linz a. D., Oedenburg
 (Ungarn).

Johann Uhle, Schwerin i. M.,

Oswald Nier, Berlin,

zu Originalpreisen.

Deutsche und französische Cognac's,
Liqueure und Spirituosen.

J. Kröger,

A. Dethloff's Nachf.,

**Expeditions- u. Rollfuhr-
 geschäft,**

Warnemünde, Am Strom 36,

empfiehlt den geehrten Herrschaften sein **Rollfahr-
 werk** zur Beförderung von Passagier-Gepäck, sowie
 Eis- und Frachtgut **von und zur Bahn** zu billigen

Preisen.



**Die Kunst-
u. Handelsgärtnerei**
von **A. Paasch,**

Warnemünde, Am Strom 78,

empfehl't sich den geehrten Herrschaften zu
allen vorkommenden Bindearbeiten, welche
geschmackvoll, preiswürdig und sauber aus-
geführt werden.

Selbstgezogene Topfpflanzen etc.

aus meinem **Gewächshause** zu den billigsten
Preisen in schöner Auswahl
stets vorräthig.



Norwegische



Boots = Handlung

in Warnemünde,

Am Strom 23.

Segel- und Ruderboote

in allen Größen und Formen

sind zu verkaufen bei

W. Prager.

○ Telephon Nr. 5.



Telephon Nr. 5. ○



Specialität:
 Anfertigung von
 Gegenständen zur
 Verbilligererei,
 Malerei u.
 Brand-Malerei
 in verschiedenen
 Holzarten.

Fritz Michaelson

Preddelerstr.,

WARNEMÜNDE, Schulstraße 5.

Merksatt für Bau- und Möbelarbeiten.

Fabrikation feiner Holzwaren, als:

Salonsänlen, =Tische, Bauernische,
 Etageren, Garderobenständer und
 =Halter zc.

Reparaturwerkstätte

für **Ödieme, Stöcke, Pfeifen**
 und **Cigarrenspitzen.**



J. RECK

**Holz- und Baumaterialien-Handlung,
Kohlen-Import.**

Warnemünde,
Alexandrinenstrasse 14.

**Colonial- und Material-
waaren,**

Caffee- und Gewürzmühlen
mit electricischem Betriebe,

Grösstes Lager von Cigarren in jeder Preislage
bei

Ludwig Edler, Warnemünde,
Alexandrinenstrasse 36.

P. HARMS

Schuhmachermstr.,

Warnemünde, Mühlenstrasse 31,

empfiehlt sich zur Anfertigung feiner

Herren- und Damenstiefeln

unter Garantie sauberster Ausführung und solider
Arbeit.

P. Scherff

Brod- und feine Kuchenbäckerei,

Warnemünde,

Alexandrinenstrasse 15,

hält sich den geehrten Badegästen
u. Einwohnern bestens empfohlen.



Zur Krimm

Restaurant und Pension,
Am Strom mit Aussicht auf die See.
Warnemünde. A. Graumann.

C. Koppe, Warnemünde,
Friedrich-Franz-Straße 11,
Zahnkünstler und Uhrmacher.

Atelier für Zahnheilkuren,
Uebernahme sämtlicher Zahnoperationen, Lieferung
künstlicher, sowie Plombieren kranker Zähne.

Lager von Uhren jeglicher Art.

Verkauf von allen Sorten Brillen.

Reparaturen schnell, gewissenhaft und billig.

Reparaturen in Gold, Silber, Brillen etc. etc.

ANNONCEN

für sämtliche Zeitungen des In- und
Auslandes besorgt zu

Originalpreisen

Emil Krakow's Annoncen-Expedition
Warnemünde.

Kautschuk - Stempel
und

Wäsche-Monogramme

liefere in schnellster Zeit und zu den billigsten Preisen
Emil Krakow, Warnemünde.

Pension Wilm.

Ostseebad Warnemünde,
Moltkestraße 2.

Villa in schöner freier Lage an der See, neben den Bädern und der Strandpromenade. — Unmittelbar am Curgarten, wo täglich beim Schweizerhause die Frühconcerte der Badecapelle stattfinden. — Große, hübsch u. bequem eingerichtete Logirzimmer. — **Vollständige Pension.**

Pension Villa Wilhelma.

Warnemünde, Wachtlerstr. 15.

In bevorzugter Lage nahe der See. Hübsch und bequem eingerichtete Logirzimmer, Damen- und Musikzimmer, Glasveranden. Vollständige Pension incl. Zimmer zu billigst gestellten Preisen.

E. Giese.

Jonas Gast- und Logirhaus
verbunden mit Schlachtereier u. Aufschnitt-
waaren,

— **Ausspannung.** —

In der Nähe des Anlegeplatzes der Dampfschiffe.
Warnemünde, Alexandrinenstr. 30.

**In den Nebenhäusern
vier Wohnungen**
mit eingerichteten Küchen.
— Electriche Beleuchtung. —
Fernsprech-Anschluss Nr. 7.

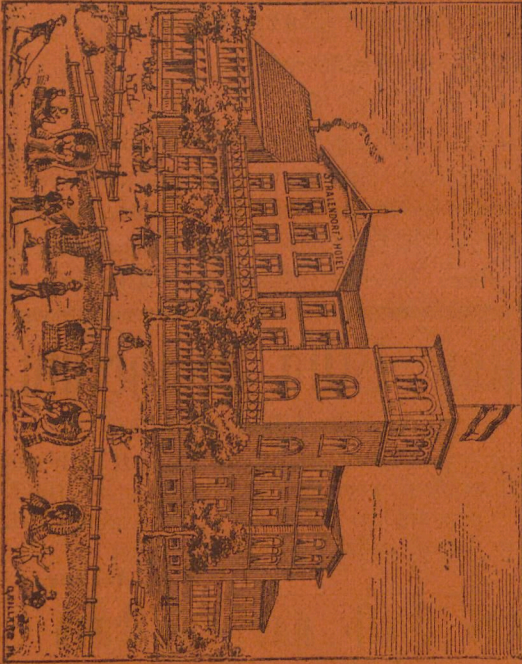

**Pension. Hôtel Stralendorf I. Ranges.
Ostseebad Warnemünde.**

— **Restauration** —
zu jeder Tageszeit.
Table d'hôte 1½ Uhr &
Omnibus am Bahnhof.

P. Jungmann's

Restaurant

WARNEMÜNDE,

Am Strom 32,

in der Nähe des Bahnhofes.

Logis, Pension und

Mittagstisch.

Kegelbahn und

Stallungen.

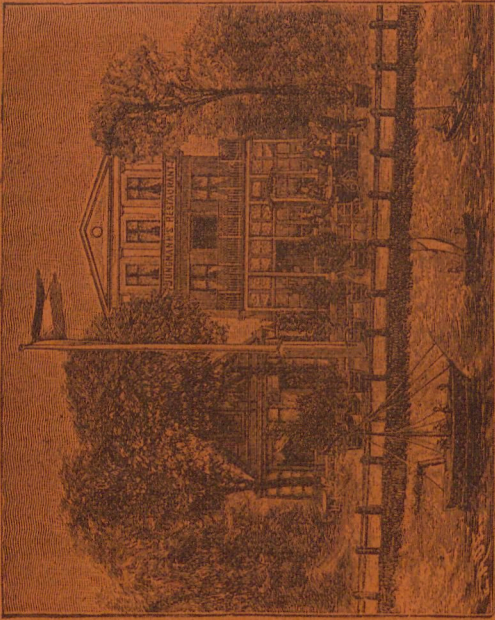

Empfehle meine komfortablen der Neuzeit
entsprechend eingerichteten **Zogirzimmer**
auf Wunsch auch mit **Pension** zu soliden
Preisen.

Hôtel und Pension

von

C. Caneppele

Marnenünbe,

21m Seneftthurn 6.



Mittagen von 12 $\frac{1}{2}$ Uhr ab, Diner à part
& Concert von 2 Uhr. an, à la carte zu jeder
Tageszeit. Achtungsvoll C. Caneppele.

Hotel u. Pension Hübner m. Dépendancen

☉ enthaltend 15 Privatwohnungen mit eingerichteten Küchen. ☉
In schönster Lage am Meer und in nächster Nähe der warmen und kalten Seebäder.

Häuser ersten Ranges

o Electr. Beleuchtung.

Häuser ersten Ranges

Telephon-Anschluß Nr. Nr. 11.

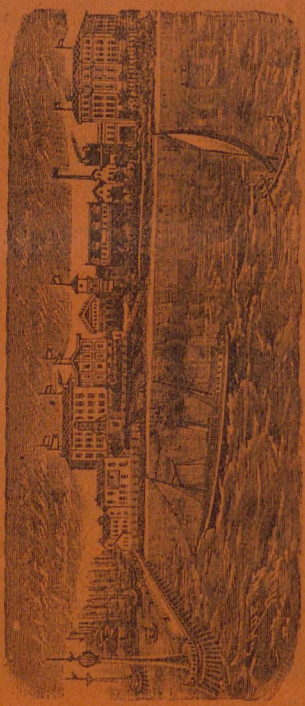

Gasteneinfahrt.

Hübners Dépendancen. Hotel Hübner.

Restauration. — Table d'hôte 1 1/2 Uhr. — Menagen 1 Uhr.

Conditorei im Hause.
Omnibus am Bahnhof.

Civile Presse.

Prospecte gratis.

Schweizerhaus, Waremünde.

✧ ♦ ♦ ♦ Vollständig neu renovirt und vergrößert. ♦ ♦ ♦ ✧



Täglich frühconcerte der Capelle.
 Große, gegen Winde geschützte Veranden
 im Concertgarten.
 ✧ Elektrische Beleuchtung. ✧

Diverse fremde und hiesige Biere auf Eis, Weine, Caffee, Milch etc.

Ostseebad Warnemünde.

Restaurant - Hosmanns Hotel - Garten

Besitzer: Otto Scholz

Am Strom mit Aussicht auf See, Anlegeplatz der Passagierdampfschiffe.

GROSSER gegen Winde geschützter CONCERTGARTEN,
Comfortabel eingerichtete Logirzimmer.

Abhe D'jote 1 1/2 flhr.

Von 1-8 Uhr

Diner à part

an kleinen Tischen.

Volle Pension.

Preis n. Uebersichtskart.

fl. Weine.

MünchenerPechorr-

und

Rostock. Lagerbier.

Restaration

zu jeder Tageszeit.

In der Vor- u. Nachselbstens

Preiserhebungung.

Während der ganzen Jahreszeit geöffnet.

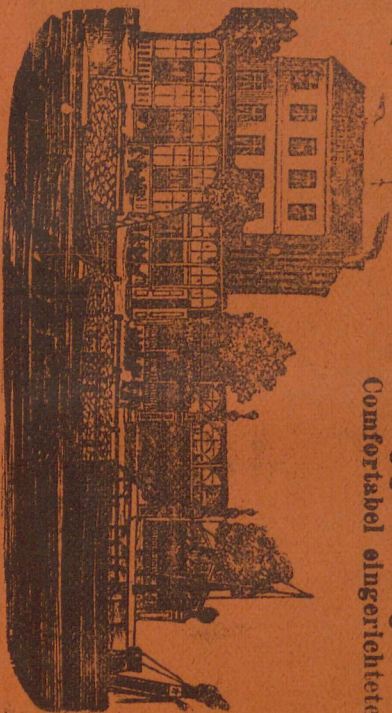

Hôtels

Berringer & Pavillon

Hôtels I. Rangens

Grand-Restaurant

unmittelbar an der See gelegen.

Bes.: **R. Schellwald.**

Großer spätziger Garten.

Tägl. Concert. Nachm. 5—7 Uhr

Musik, Säge, Billardsalons.

100 comfort. eingericht. Zimmer

mit und ohne Pension.

ff. Kalte Küche. Esg. Conditorei.

Echt u. hell. Bier.

Table dhôte 1½ Uhr.

Weine der renommirt. Rest.

firmen.

Eleftr. Licht. * Teleph.-Anschluß.

Omnibus an der Bahu.



Wilhelmshöh.

Restauration auf der Höhe des Diederichshäger Ufers
der „Stolteraa“.

Prachtvoll am Holz gelegen, mit weitem
Ausblick über See und Küste.
Besteher Ausflugsort, von Varnemünde in
45 Minuten zu Fuß, Wagen und Boot erreichbar.

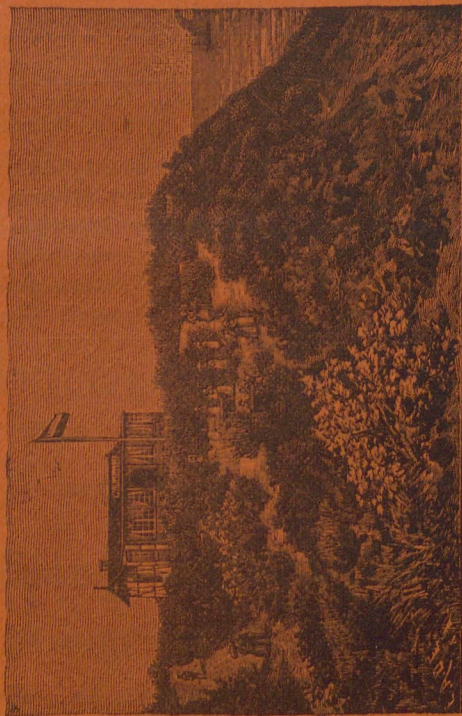

Münchener u. Rostocker Biere vom Faß,
Milch, Caffee etc.

Anmerksame u. prompte Bedienung versichernd,
halte mich bestens empfohlen. **J. Holtz.**

Warnemünde

Gaedckes Hôtel

und Restaurant

Alexandrinenstr.- u. III. Querstr.-Ecke
in der Nähe des Stromes und der
Dampfschiffsanlegplätze.

Table d'hôte, sowie à la carte zu jeder Zeit.

Gute Weine und BiereSpecialität: **Berliner Weiss-Bier.**Solide Preise.  Aufmerksame Bedienung.

Auch während des Winters geöffnet.

Rudolf Gaedcke.

F. Hünemörder,**WARNEMÜNDE, Friedrich-Franzstr. 46****Eisen-**

und

Kurzwaaren - Handlung**Emaillierte Kochgeschirre****Kücheneinrichtungs - Gegenstände****Bau-Artikel.**

Eiserne Bettstellen, Petroleum-Apparate u. Lampen
zu Kauf und Miete.

Rudolf Einkopf,

Decorationsmaler

WARNEMÜNDE, Friedrich = Franz = Straße 40.

Decoraton
der

Decken und Wände

in
**Wachs, Öl und
Leinölfarbe**

nach den neuesten und
geschmackvollsten Zeichnungen.

Facadenmalerei

Fresko, Öl, Kasein
und wetterfesten
Mineral = Farben.

◆ **Firmenmalerei.** ◆
Anfertigung von Transparents,
Emblemen,
Wappen zu Festlichkeiten ac.

Buntglas = Imitation.

Ausgeführte Decken- und Wandmalereien werden auf Wunsch vorgelegt.
Übernahme von Tapetenlieferungen der bestrenomirten Firmen.

Gold- und

Marmer - Malerei

sowie

2Anstreich = Arbeiten
jeder Art

werden dauerhaft und
geschmackvoll ausgeführt.



Buchdruckerei

von

Emil Krakow

Warnemünde

hält sich bei vorkommendem Bedarf von
jeglichen Druckfachen für den Geschäfts-
u. Privatverkehr angelegentlichst empfohlen.

Sauberste Ausführung.

Billigste Preise.

Schnellste Lieferung.

Electriccher Betrieb.

Warnemünder Electricitätswerke.

Besitzer: **H. Oloffs**, Maurermeister.

Wohnung und Bureau: Am Kirchenplatz 4.

Stromabgabe zu Beleuchtungs- u. Betriebszwecken. — In stallung der hierzu erforderlichen Anlagen.

Stylvolle Ausführung architectonischer Bauten.

Dampf sägerei, Hobelwerk und Holzbearbeitungs fabrik.

Holz- und Baumaterialienhandlung.
Lagerplatz am Bahnhofs.

Cement = Dachfalzziegel = Fabrikation.

Anfertigung von Dacheindeckungen incl. Lattung von 2 Mk. pro \square Mtr. an; einzelne Ziegel pro Stück 10 Pfg. (zu 1 \square Meter 15 Stück nothwendig). — Billiger und dauerhafter wie Pappdach. — Fast keine Reparatur.

Anfertigung resp. Anlieferung

von Cement-Treppenstufen, Cement-Brunnenringen, Cement-Sielrohren, Cement-Ständersockeln, Cement-Pfeilerköpfen, Cement-Mauerabdeckungen, Cement-Einlassungen jeglicher Art.

Billige Bezugsquelle für **eiserne I-Träger**.

Pläne und Kostenanschläge stehen jederzeit zu Diensten.

Die
Drogerie zum rothen Kreuz

von

Eugen Gebert,

**Warnemünde, Friedrich-Franzstrasse 33,
 Ecke des Georginenplatzes,**

hält sämtliche Artikel für den Hausbedarf den
 geehrten Herrschaften angelegentlichst empfohlen.

Lager natürlicher und künstlicher Mineral-
 wasser

in frischester Füllung.

Selters- und Sodawasser

mit destillirtem Wasser hergestellt in Patent- und Sprudel-
 füllung.

— **Brause-Limonaden.** —

Sämmtliche Badesalze, Quellproducte und Zusätze
 zu warmen Seebädern.

Emser und Sodener Pastillen.

Verbandstoffe und Gummiartikel

zur Krankenpflege jeder Art.

Sämmtliche Kindernahrungsmittel.

ff. gebrannte Caffee's. Hochfeine Chinesische Thee's.
 Diverse Chocoladen- und Cacaosorten, Bisquits in
 allen Preislagen.

Grösstes Lager in engl. u. franz. Parfümerien.

Deutsche Parfümerien und Toilette-Seifen von
 J. Wolff & Sohn, Karlsruhe, sowie Kunath &
 Klotzsch, Leipzig.

Hausstandsseifen von Ch. Oehmig-Weidlich, Zeitz.

**Niederlage der Weingross-Handlung
 von F. Geccelli, Rostock.**

Cigarren, Cigarretten, Tabacke.

—>> Chinaliqueur. <<—

O. J. J. Bodemann

13 Grüner Weg 13 ROSTOCK, 13 Grüner Weg 13.

Institut f. homöopathische Kuren

Depôt für Electro-Homöopathie.

Sprechstunden: Vormittags von 8—12 Uhr. | Mit Ausnahme der Nachmittage an
Nachmittags von 2—5 Uhr. | Sonn- und Festtagen.

Circa 28 Jahre practicirt!

Grossartige Erfolge erzielt!

Empfehl sich zur Behandlung von **Krankheiten jeder Art. Acute wie chronische Krankheiten** werden am sichersten und auch am schnellsten durch **Homöopathie** geheilt.

Ganz besonders hervorzukeben sind die grossartigen Erfolge dieser Heilmethode bei Diphtheritis, Keuchhusten, Cholera, Cholérine, Asthma, Influenza, Scharlach, Typhus, sowie bei Nervenleiden jeder Art, Geisteskrankheiten, Herzleiden, Blutarmuth, Zuckerharndrühr, Zahn- und Kopfschmerzen, Gicht und Rheumatismus, Hämorhoidal-Beschwerden, Katarrh und bei den verschiedensten Brustleiden, auch bei Scropheln, Knochenfrass und Rhachitis (engl. Krankheit), Ausschlägen, Flechten und Unterschenkel-Geschwüren, Geschlechtskrankheiten, Blasenleiden, Steinbeschwerden, Gallenleiden, Wurmbeschwerden, Obstructionen etc. etc.

In Warnemünde

↳ grösstes und vielseitigstes ↳
Bücher-Leih-Institut.

Emil Krakow's
Leihbibliothek
 und
Journal-Lesezirkel.



14000 Bände, durch Neuanschaffungen
 vermehrt. Leihgebühr à Band 10 S.
 Billiger Abonnementspreis.

||| Cataloge zu Diensten. |||

Täglich geöffnet.

Billige Preise.

Atelier

für

Photographie u. Malerei.

Walter Reimer,

ROSTOCK, Breitestrasse 24.

✱

Aufnahmen jeder Grösse und Genres.

Vergrösserungen nach jedem Bilde

in tadelloser Ausführung.

↳ **Moment-Kinder-Aufnahmen** ↳

in reizend natürlichen Stellungen.

Arbeite nur mit den besten Apparaten und Material und kann daher nicht nur ein elegantes und ähnliches Bild liefern, sondern auch die weitgehendste Garantie für Haltbarkeit zusichern.

Damen-Mäntel-Fabrik

Erni Kasten.

ROSTOCK.

Bücherplatz 2.

Grösstes Etablissement für Damen- und
Kinder-Mäntel.

Billigst calculierte streng reelle Preise.

Stets die hervorragendsten Neuheiten am Lager.
Eigene Ateliers für Massbestellungen und
Modernisierungen. o Auswahlsendungen
franco. ♣

◆ **Lodenestumes.**



Lodenkleider.



Die Mecklenburger Landschinken-, Mettwurst- u. Käsehandlung

VON

G. H. Böttcher,

Rostock, Buschbart 1 a, 2. Haus
unterhalb der Langenstr., in der
Nähe vom Strande u. Grünenthor.

En gros et en détail.



Käse 50 verschiedene Sorten, **Schinken**, **Mettwurst** (Cervelat) und **Speck**, direct von Landleuten angekauft, keine **Schnellrändererei**. Auf Wunsch auch Ausschnitt eines ganzen Schinken Magertheils (Papenschnitt). **Honig-Lager** mehrerer Zinkereien Mecklenburgs, **Größtes Special-Geschäft** am Plage einzig in seiner Art ohne Concurrenz. **Lager** von eingemachten Gurken und Salzgurken, Delicatessen, Fischconserven, Materialwaaren, eingemachte Früchte und Säfte (eigene Einmischung).

Versandt unter Nachnahme des Betrages.

G. H. Böttcher.

Zahn-Atelier amerikanischen Systems.

C. Höppner, Dentist,

Rostock, Breitestrasse 24, I. Etage
(neben Heldt's Restaurant).

Plombirungen mit allen Füllmassen
speziell mit Gold.

Künstlicher Zahnersatz.

Schmerzloses Zahnziehen.

Künstliche Zähne ohne Gaumenplatte

(Weder im Gebrauch noch im Aussehen von natürlichen
Zähnen zu unterscheiden).

Als Neuheit empfehle: **Unzerbrechliche Patent-
Gebissfedern** (Gebrauchs-Musterschutz 19529).

Special-Handlung photogr. Apparate

und Bedarfsartikel
zu Original-Preisen
besonders für

Amateur-Photographie.

Ständiges Lager frischer Papiere und
Trockenplatten

A. Paustian, Engel-Drogerie,
Rostock, Langestr. 90, Ecke Lagerstr.

Richard Wecker

Special-Teppeten-Geschäft

Einziges Special-Geschäft Mecklenburgs.

Trocken = Stuck = Artikel.

Blutstr. 24. **Rostock**, Blutstr. 24.

Fernsprech-
Anschluß 42.

Telegramm-Adresse:
Richard Wecker.

Heinrich Lembke

Weingrosshandlung,

Lange strasse 74, **R o s t o c k**, Langestrasse 74.

Specialität: Sorgfältig gepflegte

Bordeaux - Weine

—♦— älterer und neuerer Jahrgänge. —♦—

**Rhein- u. Moselweine, Portwein, Sherry,
Madeira, Samos-Auslese, Ungar-Weine,
Italienische Weine, Deutsche u. Franz.
Mousseux.**

—*—
Niederlage in Warnemünde während der Badezeit
bei Herrn **Emil Baerens**, Alexandrinenstr. 81.

H. Blöcker

Goldschmied,

Kröpelinstr. 55, **R o s t o c k**, Kröpelinstr. 55.

Reichhaltiges Lager moderner

Gold-, Silber- und Alfenide-Waaren.

Schmucksachen in Granaten,

Coralen zc.

Jegliche im Fach vorkommenden Arbeiten
und Reparaturen werden sauber und billigt
ausgeführt.

Hartwig Dampf, Juwelier

Rostock

Großmarkt 18, nahe dem Fischerplatze
empfeht sein hübsch assortirtes Lager der modernsten

Juwelen, Gold- u. Silbermannern

Selbstanfertigung aller ins Fach

schlagenden

Arbeiten und Reparaturen.



Silb. Medaille.

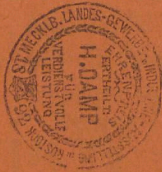

Silb. Medaille.

Lager extra stark versilbt. Aufwendewaren bei 15jährig. Garantie.

W. Schornack

Buchbindermeister,

ROSTOCK, Tselföterstrasse 16,

empfiehlt seine **Buchbinderei** zur Herstellung von einfachen bis zu den elegantesten **Buch-einbänden**, sowie zur Anfertigung jeglicher **Galanterie-Arbeit** in Leder, Plüsch und Atlas.

Tadellose Ausführung. ✨ Prompte Lieferung.

Medicinal- und technische Drogen.

Medicinal-Weine, Verbandstoffe und chirurgische Artikel.

Seifen und Lichte in größter Auswahl,

in- und ausländische Parfümerien, lose und in eleg. Aufmachung,

Schwämme, Toilette-Artikel, Poofabjachen,

Thee's, Cacao's, Chocoladen, Cakes,

sämmtliche Artikel zur Wäsche und Bäckerei,

Farben (auch streichfertig), **Latte, Pinsel**
und alle verwandte Sachen,

Fußbodenlack mit und ohne Farbe, Salonbohner fest und flüssig,

Desinfectionsmittel,

Fenerwerk in größter Auswahl

empfiehlt bei billigster Preisnotirung die

Drogen - Handlung

von

Knoch & Wriedt, ROSTOCK,
Kröpelinerstraße 33.

Aufträge p. Post werden prompt erledigt. Wiederverk. h. Rabatt.

Grösstes Lager sämmtl. Radsport - Utensilien.

— Eigene Reparatur-Werkstatt. —

Fr. Neundorff & Sohn

Rostock i. M.,

Grosse Mönchenstrasse Nr. 34 und

Krämerstrasse Nr. 10.

(2 Minuten von der Dampfer - Anlegestelle.)

**Erste und grösste Fahrrad - Handlung
Mecklenburgs.**

General-Vertreter erster Fahrrad-
Werke.

Illustrierte Preisliste
gratis und

franco

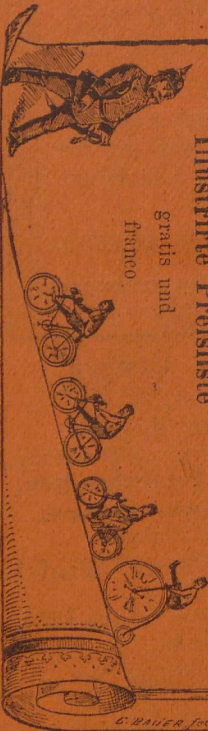

Stadt Rostock

B. Farckens,

Inhaber: Bruno Müller

Rostock
Blücherplatz 1

und

Warnemünde
Hôtel Berringer,
Ecke Geoginenstr.

Reichhaltige Auswahl in

Tapissier- = Arbeiten
auf Canवास, Fries, Plüsch u. Fantasiestoffen.

✠✠✠ Smyrna - Arbeiten ✠✠✠

in 2facher und 3facher Wolle.

Neuheiten in

Häkel - Arbeiten.



Nur in Warnemünde während der Saison:

Stein - Schmuck -
Lager

von

H. Bleicker, Idar.

Verkauf zu Originalpreisen.

Wein - Niederlage

von

Fritz Havemann,
Schwerin.

Verkauf zu Originalpreisen.

Gasthof
zum
Weissen  Kreuz
Rostock,

Tessiner Chaussee Nr. 1,
am Endpunkt der Pferdebahn und am Eingang
zum Stadtpark gelegen, mit schönem, schattigen
Garten.

Küche und Keller anerkannt gut.

Dampfschiffs = Halle

—  Rostock  —

in unmittelbarer Nähe des Unlegeplatzes der Dampf-
schiffe. Hiesige u. auswärtige Biere. — Restauration.
Logis von 1 Mark an.

Hochachtungsvoll **R. Ahrens.**

Sum Mikado.

Erstes Concert-Restaurant Rostock's.

Kröpelinestr. 27. (Inh.: G. Rothe.)

Täglich Concerte berühmter Damenkapellen I. Ranges,
in dem in japanischem Styl decorirten Saal. — Gemüthliche
Nebenräume. — ff. Biere und Speisen, sowie wohlgepflegte
W e i n e r.

für Besucher der Stadt Rostock.

Pohley's Hôtel

Rostock, Steinstr. 7.

**Mitte der Stadt, in nächster Nähe
beider Bahnhöfe und Post gelegen.**

Gute Küche, vorzügliche Betten, solide Preise.

Hausdiener zu jedem Zuge an der Bahn.

Pferdebahn-Verbindung vom Hôtel.

Wilh. Ehlers, Besitzer.

Erste Rostocker Dampf-Wurst-Fabrik

Inh.: **L. Wesendorf, ROSTOCK, Schmiedestr. 8.**

Empfehlenswerte Bezugsquelle für **feine Fleisch-
Waaren** als:

Pa. geräuch. Schinken
Kochschinken
Lachsschinken
Blasenschinken
Burgunderschinken
Rauchfleisch
Ochsenzunge
Cassel. Rippenspeer
floh-Schmalz

Pa. Cervelatwurst
Mettwurst
Zungenwurst
Schinkenwurst
Leberwurst
Preßwurst
Kalbsroulade
Schweizer Käse
Holländischer Käse

u. s. w.

Täglich fr. **Janersche, Wiener- u. Knackwürstel.**
Telephon 194. Telegr.-Adr.: **Wesendorf-Rostock.**

Wecker & Gossmann

ROSTOCK, Neuer Markt 12.

Special-Geschäft

der Tapeten- u. Decorations-Branche.

Grösstes Lager sämtlicher Decorationsartikel,
als:

Tapeten, Borden, Rouleaux, Möbel und
Portieren Stoffe,

Gardinen, Teppiche, Tischdecken, Linoleum,
Cocuswaaren, Wachs- und Ledertache,
Reisedecken etc. etc. en gros et en détail.

Complettes Lager von Sattler- und Tapezier-
Waaren en gros.

August Gottschalk

Hof-Goldschmied

Rostock, Hopfenmarkt 21.

gegenüber dem Hotel „Rostocker Hof“
empfiehlt sein

nur mit Neuheiten reich aus-
gestattetes Lager

unter Zusicherung reellster Bedienung so angelegentlichst
als ergebst.

Lager der
modernsten Brillant-, Gold-
und

Silberwaaren u.

Bestellungen nach
Modellen und Zeichnungen
werden

genau u. sauber ausgeführt.

Grösstes Alfénide-Waaren-Lager.

Stets neueste Auswahl in sämtlichen Tafel- und Luxus-
Gegenständen.

Alfénide-Bestecke

als : Ess-, Thee-, Dessertlöffel, Tisch- Dessertmesser, führe nur
in starker Versilberung, leiste für Bestecke 10jährige Garantie.

◀] Auswahlendungen stehen jeder Zeit zu Diensten. [▶

Forstgehöft Markgrafenhaide,

wunderschöner Ausflugsort,

1 Stunde von Warnemünde, 40 Minuten von
der hohen Düne,

→○← auch per Boot zu erreichen. ←○→

Schiller's Gasthof,

Rostock, Wendländer Schild Nr. 4,
nahe am fr.-fr.-Bahnhof.

Logirzimmer mit guten Betten, Mittagessen 1 Uhr,
kein Weinzwang, hält sich einem geehrten reisenden
Publikum bestens empfohlen. — Hausdiener am
Bahnhof. — Civile Preise.

Wilhelm Sauber

geprüfter Heilgehülfe.

Spezialist für Fussoperationen.

Rostock, Fischbank 22 a.

Electricitäts-
Actien-Gesellschaft
 vormals
Schuckert & Co.,
Mürnberg.

Elect. Beleuchtungs-
 Einrichtungen.

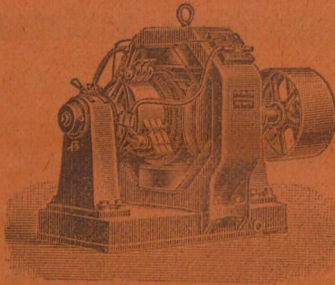

Electriche Kraft-
 übertragung.

Bau und Inbetriebnahme
von electr. Centralen.

Vertreter für Mecklenburg:

F. Steinbeck,

Eisengießerei

und

Maschinen-
 fabrik.

ROSTOCK,

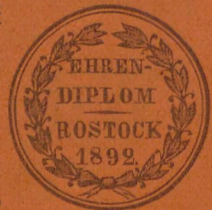

Neubramowstrasse 1-4.

Ausgeführte Anlagen u. A.: Centrale in Warnemünde,
 Mühle in Neustadt, Gut Hoppenrade bei Güstrow.

N. Aschner,

Rostock,

24 Hopfenmarkt 24.

Grösstes Special- und Sortiments - Haus

in

Nähartikeln, Garnen, Posamenten,

Häkelartikeln, Knöpfen und Futterstoffen.

Sämmtliche Zuthaten zur Schneiderei.

Putz- und Modewaaren.

Mode-Bazar

für alle

Neuheiten

in

Tapiserie, Spitzen, Tüllen, Corsets, Strümpfen,
Handschuhen, Wollwaaren,

Tricotagen, Kurzwaaren, Seidenwaaren.

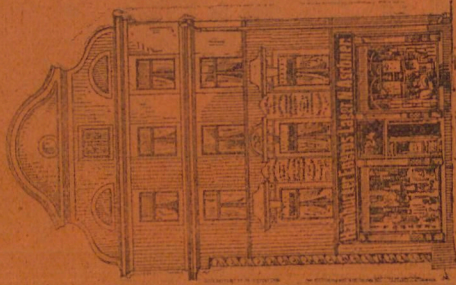



Damen-Mäntel-Fabrik

ROSTOCK, Hopfenmarkt 3.

(Gegründet 1888.)

Größtes Lager von Damen- und Kindermänteln

von einfachsten bis zum feinsten Genre.

Niederlage v. Gummimänteln,

(J. Mandelberg & Co., London).

Lager von Winterstoffen, -Seide und -Befäßen.

Anfertigung nach Maass. Anprobir-Salon. Auswahlsendungen franco.

Fritz Sele.

Carl Sorge, Bankgeschäft

ROSTOCK, Breitestrasse 17.

Telegr.-Adr. Sorge.

Telephon Nr. 163.

Auskunft über **Werthpapiere**
und alle **Capitals-Angelegenheiten.**

Börsenberichte gratis und fanco.

Conlante Ausführung aller An- und Verhäufe von Effecten
per Casse, auf Zeit und Prämie.

Drogenhandlung

und

Parfümerie-Fabrik der **Raths-Apotheke**
ROSTOCK i. M., Blutstr. 1.

Vortheilhafteste Bezugsquelle für

Toilette-Seifen u. Parfümerien

der renommirtesten Fabriken des In- und Auslandes,
sowie eigener bewährter Fabrikation.

Sämmtliche

Toilette- und Bade-Artikel,

unter anderen Badeschämme, Frottir-Tücher, -Hand-
schuhe und -Gürtel, Kopf-, Zahn- und Nagel-
bürsten, Frisir- und Staubkämme, Haarbrenn-
Scheeren und -Lampen, Nagelscheeren, Zahn-
stocher etc.

Chemische Präparate und Drogen.

Künstl. und natürl. Mineral-Wässer und
Salze, Bade-Salze und **-Soolen, Wäsche-**
Artikel, Lichte, Cacao, Chocolate, Thee
directen Imports, **Artikel zur Kranken-**
pflege, Verbandstoffe, Kindernährmittel,
Medicin. Weine u. s. w.

Besondere Specialitäten:

Apotheker P. Uebe's Flüssige Fleckseife, Flasche
50 \mathcal{S} . Anerkannt bestes Reinigungs-Mittel für
Kleiderstoffe, Möbelbezüge, durchgeschwitzte Hüte etc.

Apotheker P. Uebe's Pflanzen-Nahrung in Gläsern
à 60 und 100 \mathcal{S} . Langjährig bewährtes Mittel,
das Gedeihen der Topfpflanzen zu befördern und
eine **reichere** Blütenfülle zu erzielen.

Leinen-, Wäsche-, Betten-

und

Ausstattungs-Geschäft

von

Anfertigung von

Leibwäsche

nach Maass-

Lager fertiger

Herren-, Damen-

und

Kinder-Wäsche.

Cravatten.

Kragen u. Manschetten

für

Damen, u. Herren

Badeartikel.
Einighorst &
Feltmann
Rostock,

12 Neuer Markt 12

Schwerin,

18 Friedrichstrasse 18.

Lager fertiger

Bettenu. Matratzen.

Eiserne Bettstellen

für

Erwachsenen. Kinder

Eigene Nähstuben.

Tisch- und

Thegedecke.

Handtücher- Wisch-

und Staubtücher.

Taschentücher.

Wollene Schlafdecken

und

Steppdecken
Haus-, Zier- und
Kinderschürzen.

Baumwollene u. woll.

Unterzeuge etc.

M. Seligmann,

Collecte der Mecklenburg. Landes-Lotterie.

Rostock i. M.

Bei Bestellungen ersuche sich auf dieses Inserat freundl. beziehen zu wollen.

Ziehung 1. Cl. 24. Lotterie am 5. u. 6. Mai 1896.

Wilhelm Ohms,

ROSTOCK,

Kopfenmarkt 10, Ecke der Blücherstr.

Garne, Tricotagen, Wollwaaren.

Alleinverkauf der vielfach mit gold. Medaille
prämiirten Unterzeuge von **Dr. Thomala.**

Niederlage der **Dr. Lahmann'schen, Prof.**

Jäger'schen und echt ägyptisch Maco-

Unterzeuge für Damen, Herren und Kinder.

Blousen f. Damen u. Kinder in ausgez. Auswahl.

Kinder-Kleidchen vom einf. bis eleg. Genre.

Vorräthig stets 400—600 Stück.

Auzüge für Knaben bis zu 12 Jahren.

Hervorragende Neuheiten!

Kinder-Mäntel, Kinder-Jäckchen,

Damen-Strümpfe, Herren-Socken,

Kinder-Strümpfe und Kinder-Socken.

Promenaden- und Ball-Handschuhe.

Seid, woll. Wirthschafts- u. Kinder-Schürzen.

Plaids für Damen u. Herren. Tücher aller Art.

Wollene Unterröcke, Flanellröcke, An-
standsröcke.

Stepp-, Reise-, Schlaf- und Kinderwagen-Decken.

Corsetts, Kopffhaws, Schulterfragen, Taschentücher,

Cachenez, Cravatten, Kragen, Chemisets, Hosenträger.

Weisse Tag- u. Nachthemden f. Damen, Herren, Kinder.

— Alle Arten Baby-Artikel. —

Verkauf zu festen Preisen gegen Baarzahlung.

Auswahlsendungen umgehend portofrei.

Fr. Drewes

Korbmöbel- und Korbwaaren-Geschäft,

Rostock, Langestr. 25,

empfiehlt **Kinderwagen** in den neuesten Farben und Mustern, (größtes Lager am Platz) auch Korblehrstühle und Reisekörbe zu den billigsten Preisen. Anfertigung jeglicher Korb- sachen nach
Maaf.

Reparaturen

werden schnell und billig ausgeführt.



Carl Severien

Juwelier-, Gold- und Silberarbeiter,
Rostock, Blutstraße 29, nahe am Markt.

Lager von Juwelen, Gold-, Silber- und
Alfenidewaaren.

Anfertigung jeder Neuarbeit, sowie Reparaturen auf
das Sauberste und Billigste in eigener Werkstatt.

Georg Lenthe,

Graveur,

Stempel-, Schablonen- u. Cliché-Fabrikant,

Rostock, Langestr. 70.

Werkstatt zur Anfertigung von
Kautschukstempeln jeder Art, Metallstempeln, Siegeln,
Petschaften, **Schablonen** aus halb barem Blech, Holzschnitten
u. Clichés, Gravierungen in edle u. unedle Metalle etc.

Heinr. Krentzien, Rostock i. M., Esselföterstr. 6.

Prämiirt: Stavenhagen 1881. Görlitz 1885. Berlin 1889.
Köln 1890. Rostock 1892.

Kloset- u. Pissoiranlagen, Badeeinrichtungen.

Lager von:

Badewannen in allen Größen, Rumpfbadewannen,
Sitzwannen. Fußwannen, Armwannen, Bidets,
Steckbecken u. s. w.

Liefere als Specialität und halte Lager.
Bewährte
Klosets mit selbstthätigen Desinfectoren
einfach und elegant,
Kübel mit luftdichtem Verschluss
(Abfuhr-System in kleinen Kübeln),
Desinfectoren auf jedem Abort passend.
Illustrierte Preislisten gratis u. franco.

100 Pfd. Mk 6,50
50 " " 3,50
25 " " 2,00
für 2lborte:
Zweckentsprechendes
Desinfectionspulver
incl. Satz.



Beim **Zeichnen, Lesen** und
Schreiben bieten meine durch
Kugelgelenk verstellbaren

Augenschützer

den besten Schutz gegen die Augen
und Kopfnerven belästigende Lam-
penhitze. — Das Licht fällt direct
auf die Arbeit. — Die Stube wird
nicht verdunkelt. — Bestehend aus
Messingrand mit grüner Seide. —
Tausende zur Zufriedenheit im

Gebrauch. — **Preis pro Stück Mk 2,00.** — Gegen Ein-
sendung von Mk 2,20 franco Zusendung in Deutschland. —
Prospecte und Anerkennungen gratis und franco.

Heinr. Krentzien,
Rostock i. M.

Max & Julius Gimpel

Großherzogl. Hoflieferanten

71 Am Strom 71, Warnemünde, neben der Apotheke,

Rostock

Silze

Tessin

Neukloster

Dargun

Grosses Lager

in

fertiger Damen- und
Herren-Garderobe,

gerätige Maßstoffe

für

Damen, Herren u.

Kinder.

Handschuhe

und

Strümpfe

in jed. Grösse, Farbe

für Damen,

Herren u. Kinder.

empfehlen ihre

Tuch-, Leinen-,

Manufactur-, Mode-,

Wäsche-,

Wandlung

Handlung

LAGER

in

Steppdecken,

Regen- u. Sonnen-

schirmen,

Grosse Auswahl

in sämtlichen

Bade - Artikeln

f. Damen, Herren und

Kinder

Anrüstungs-Gegen-

stände für

Seeleute und

Arbeiterzeug.

unter Zusicherung reeller und prompter Bedienung
so angelegentlichst als ergehenst.

Villa Freia

Warnemünde, Seestr. 17,

sehr günstig an der See, dicht an den Anlagen, unweit der Badeanstalten gelegen, hat große Wohnungen in hohen, lustigen und freundlichen Räumen mit vollständig eingerichteten Küchen und Zubehör, sowie einzelne Zimmer zu angemessenen Preisen zu vermieten.

Emil Krakow, Buch-, Papier- und Galanteriewaaren- Handlung.

Ostseebad Warnemünde.

Große Auswahl in **Ansichtsfachen, Lugs- und Lederwaaren.**

Passende Geschenkgegenstände in allen Preislagen zu den billigsten Preisen.

Alle buchhändlerischen Erscheinungen werden schnellstens effectuirt.

Reiselectüre, als Reclam, Meyer u. A. m., ferner Bäderer, Fremdenführer u.

Großes Lager in **Gesangbüchern, Geschäftsbüchern** in allen Einiaturen, sowie sämtlichen **Schulbüchern.**

Brief- und Schreibpapiere, auch in Cassetten, Trauerpapiere.

Specialität: Gratulationskarten.

Liebig-Bilder
in grosser Auswahl,
Serien- u. Einzel-Bilder
empfiehlt **Ernst Bastian,**
ROSTOCK, Langestr. 18.
Cigarren- und Tabak-Handlung.

H. E. Kröger, Rostock i. M.,

Blutstrasse Nr. 11.

ohrigkeitlich concessionirter

Haupt-Collecteur

Gegründet 1873.

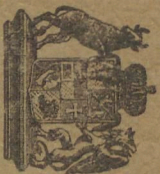

der Grossherz. Mecklenburg.
Landes-Lotterie.

Gegründet 1873.



Bankgesellschaft.



**Umwechslung fremder Geldsorten, An- u. Verkauf von Verth-
papieren. Einlösung von Coupons und Dividendenscheinen.**

Die Grossherzogl. Mecklenburg. Landes-Lotterie besteht aus 70,000 Loosen mit 35,000 in 6 Classen vertheilten Gewinnen. Grösster Gewinn ev. 500,000 Mark, speciell 300,000 Mark, 200,000 Mark, 100,000 Mark, 60,000 Mark, 50,000 Mark u. s. w.

Jeden Monat eine Ziehung, ausgenommen April und October. Preis der Loose: $\frac{1}{8}$ 16,50 Mk., $\frac{1}{4}$ 33 Mk., $\frac{1}{2}$ 66 Mk., $\frac{1}{1}$ Loos 132 Mk. für sämmtliche Ziehungen zusammen.

Loose sind stets vorräthig. — Discrete Bedienung.

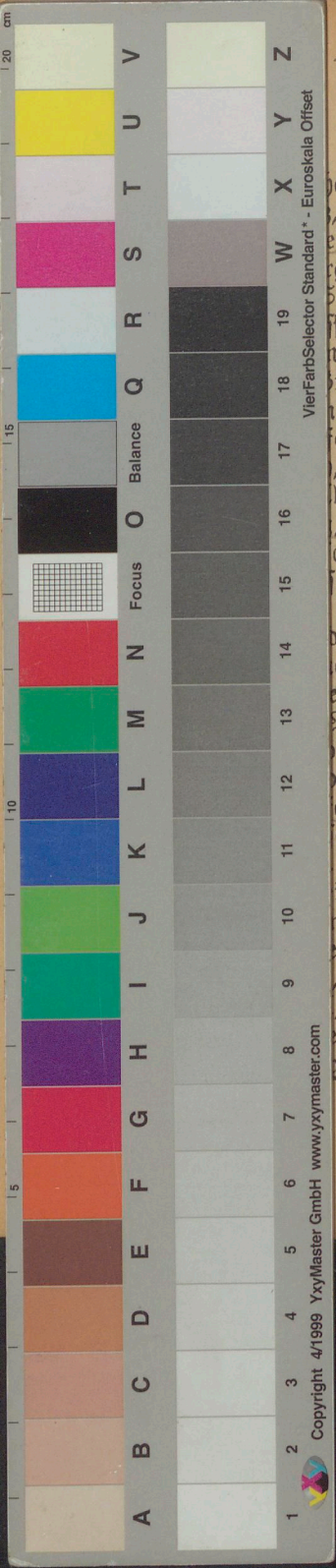

pariot, Frau.
 , Apotheker. e
 edorn, Bootsfahrer. e
 rg, Wittwe.
 Schlüter, Lootse. e
 faeus, Matrose.
 ngmann, Wittwe.
 ünther, Wittwe. e
 ather, Bootsfahrer.
 eldt, Wittwe.
 , Wittwe.
 lm, Schiffer. e
 , Schuhmacher. e
 ch sen., Gärtner. e
 ch jun., Gärtner.
 Wittwe. ●
 de, Steuermann.
 ckendorf, Bootsfahrer.
 er, Pensionatbesitzer. e
 Postassistent.
 llenberg, Stationsassistent.
 de, Arbeiter.
 erbeck, Arbeiter.
 ermann, Wittwe.
 Schiffer. e
 kopp, Wittwe. e
 ner, Maler.
 kopp, Schneiderin.
 unverehel.
 , Bootsfahrer. e
 eyer, Schiffer. e
 gers, Dr. jur. e