

**Gott, nimm dich ferner unser an: Mittelsatz aus der Motette "Singet, singet" :  
Schloßkirchengemeinde Schwerin, MU 095 I-3**

<http://purl.uni-rostock.de/rosdok/ppn1774671190>

Musikhandschrift Freier  Zugang

Mittelsatz: Gott wirum Süß Kraut:

auf dem Modell: Tügel, süßes

von Seb. Bach,

4 Solo Stimmen im Chor:

Partitur

Viol. I, 5 Min.

Viol. II, 5 Min.

Vcllo, 5 Min.

Bass, 5 Min.

3

23

*Andante sostenuto.*

*Joh. Seb. Bach*

Gott mit dir Lob uns  
 Gott mit dir Lob uns  
 Gott mit dir Lob uns  
 Gott mit dir Lob uns

*Andante sostenuto.*

O du Heiland  
 O du Heiland

at, fis, cis, 2, 2 cis h a,  
 2 g, a,

au,  
Gott unsern Hül

Gott unser Hül fur

auf ih-ru Jesum das Heil der Welt.

a, eis, as, fis, d, e, fis, a, e, a

65/127 6/16 1/43

Four-voice setting with German lyrics. The lyrics are:
   
 Fur uns ier we, Gott ier die fur uns ier - ier we,
   
 ier - ier we, Gott ier die fur uns ier - ier we,
   
 fur - uns ier - ier we, Gott ier die fur uns ier - ier we,
   
 - uns ier - ier we, Gott ier die fur uns ier we,

Four-voice setting, mostly rests. The word "so" is written in the right margin of each voice part.

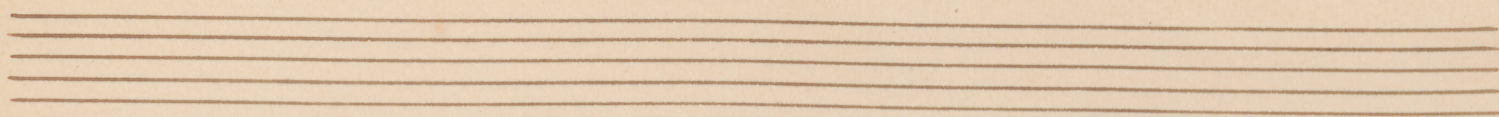

Staff 1: *Gott mit dir fuhren in der*

Staff 2: *Gott mit dir fuhren in — der*

Staff 3: *fuhr — uns in — der*

Staff 4: *Gott mit dir fuhren in der*

Staff 1: *Hilf Gott mein Ohr — man,*

Staff 2: (Empty)

Staff 3: (Empty)

Staff 4: (Empty)

*h, g, a, s, D, A, f, e, E*  
*43 d*

For - um die

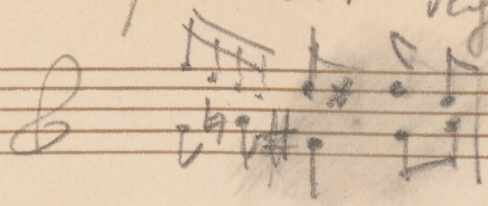

— — — — — um die für die, Gott um die für die, für die um die,  
 für die um die, Gott um die für die — — — — — für die,  
 für die um die, um die für die, Gott um die für die — — — — — für die,  
 für die um die für die, Gott um die für die — — — — — um die für die,

Gott  
 Gott  
 Gott  
 Gott

Gott wie die Furur in der

Gott wie die Furur in der

Gott wie die Furur in der

Gott wie die Furur in der

weiß ob, wir sind die - der;

die - der;

weiß ob, wir sind die - der;

Handwritten musical score for four voices. The lyrics are: *Innu of-un duf ist nicht yn-*, *Innu of-un duf ist nicht yn-*, *Innu of-un duf*, and *Innu of-un*.

Handwritten musical score for four voices. The lyrics are: *we woxiß ab, wir sind Haub,*

Herr ist nicht gnade, mit allen in Jesus Christus  
 Herr ist nicht Gottes, mit allen, selbsten in Jesus Christus  
 ist nicht Gottes, mit allen, selbsten in Jesus Christus  
 Dies ist nicht gnade, mit allen in Jesus Christus

- ihu; Gott ihm dief fur - un

- ihu; Gott ihm dief fur un

- ihu; Gott ihm dief

- ihu; Gott

und der Wun - derung die - der,

und der Wun - derung die - der,

und der Wun - derung die - der,

und der Wun - derung die - der,

*tr*

*iu - sur ou, iu sur ou,*

*iu - sur ou Gott iuu die furant iu sur ou,*

*surant iu sur ou Gott iuu die furant iu sur ou,*

*iuu die furant iu sur ou, die furant iu sur ou,*

*iu iu - sur - fal - lud*

*W.S.*

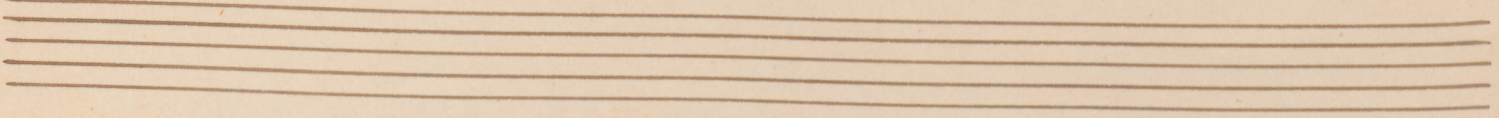

System 1: *Innu ofun dief ist nicht gntfou, mit al*

System 2: *Innu ofun dief ist nicht, ist nicht gntfou, mit allneu, allneu in-*

System 3: *Innu ofun dief ist nicht, ist nicht gntfou, ist nicht gntfou, ist nicht gntfou, mit allneu*

System 4: *Innu ofun dief ist nicht, ist nicht gntfou, mit al-lue*

System 1: *Lueb!*

System 2: *Lueb!*

System 3: *Lueb!*

System 4: *Lueb!*

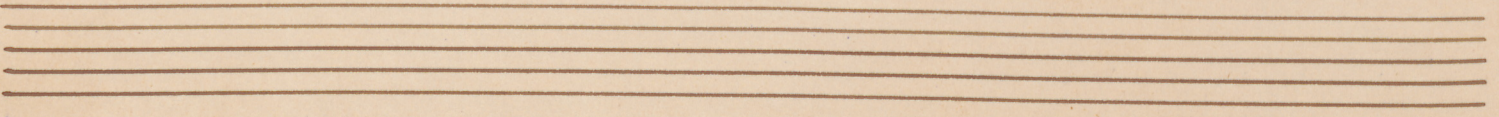

- Inu iupuru Dix - ifua.

- Inu Dix - ifua.

iu - iupuru Dix - ifua.

iupuru Dix - ifua.

Kouuu duss die Miiudu von

Kouuu duss die Miiudu von

Kouuu duss die Miiudu von

Kouuu duss die Miiudu von

Lyrics for the first part:  
 Gott mit dir san-ner in-fer-ru.  
 Gott mit dir san-ner in-fer-ru, Gott mit dir san-ner in-fer-ru.  
 Gott mit dir san-ner in-fer-ru, Gott mit dir san-ner in-fer-ru.

Lyrics for the second part:  
 -fer-ru, fo  
 -fer-ru, fo  
 -fer-ru, fo  
 -fer-ru fo

Denn sei die unser Befehle und heil, die - unser Befehle und

Denn sei die unser Befehle und

ist und nicht unser da!

Liebt, drum sei du unser Psalm und Liebt, drum sei du unser Psalm und Liebt, drum sei du unser Psalm

Liebt, drum sei du unser Psalm und Liebt, drum sei du unser Psalm und Liebt, drum sei du unser Psalm

Liebt, drum sei du unser Psalm und Liebt, drum sei du unser Psalm und Liebt, drum sei du unser Psalm

Desirae und Lust, drum trägt und in-son Hoffnung

in-son Desirae und

Desirae und

in die in-son Desirae und Lust, drum trägt und in-son Hoffnung

niest, denn du wirst für uns - er - ist,

niest denn du wirst für uns - er - ist.

niest, denn du wirst für uns - er - ist.

niest, denn du wirst für uns - er - ist.

Der Herr - li

Four empty musical staves for piano accompaniment, each with a treble clef and a key signature of two flats (B-flat and E-flat).

 - ich war - zu - fru! stalt ist dar  
 - ich war zu - fru! stalt ist dar Tod und waf, stalt  
 - ich war zu - fru! stalt ist dar Tod und waf, stalt  
 - ich - war zu - fru! stalt ist dar Tod und

\* Diese ganze letzte Theil des Tob. Scium  
ist auf in der C. Scium wenn man  
(bis zum Schluss) ein Doppelst ausgegeben ist.

Wohl dem, der sich im Glauben fasst, und dies und dieu heil  
Wohl dem, der sich im Glauben

Gott, der Tod und was  
ist

was, der Tod und was

um  
- fragen  
in R.

Hoff du, das sie in Glaubhaft, auf die und dein Gut verläßt, auf die und  
 läßt, Hoff du, das sie in Oflerübau fast, Hoff du, das sie in Oflerübau  
 auf die und dein Gut verläßt, auf die und dein Gut verläßt, auf  
 auf die und dein Gut verläßt, auf die und dein Gut verläßt, auf

Sei — un — gült — lich, — weß — du, — der — sie — in —  
 fuß, — auf — die — und — die — gült — lich, — weß — du, — der — sie — in — Glau — be —  
 lich, — auf — die — gült — lich, — weß — du, — der — sie — in — Glau — be —  
 lich — und — die — gült — lich, — weß — du, — der — sie — in — Glau — be —

5 6 7

Glaub - bue fast, auf dief und drei un - güte man läßt.

fast, auf dief und drei - un güte man läßt.

fast, auf dief und drei - un güte man läßt.

8

9 Tact

Czou:

Wolff den die seg in Glorib. f. A

Wolff den

5 9 6 9 9

Wolff den, die

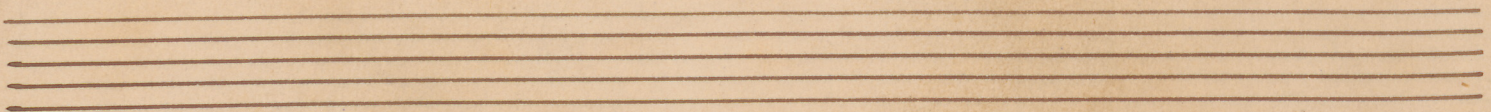
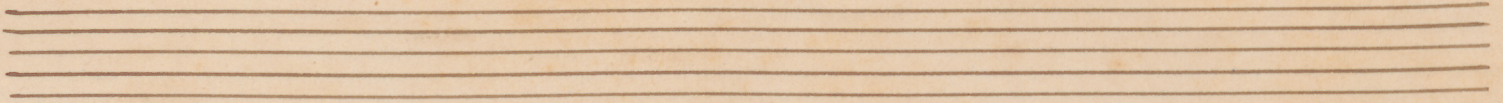

Andte sostenuto. Soprano Solo. v. Seb. Bach.

(Chor.) Solo.

Mein We-ter mit Er- Gott nimm dief  
 fur uns in-fer-ru,  
 Gott nimm dief fur uns in-fer-ru,  
 Gott nimm dief fur-uns in-fer-ru,  
 Chor  
 Spet Gott we-ter Chor-ru,  
 Gott nimm dief fur-uns in-fer-ru,  
 Chor.  
 Lie-ber auf ihu Gott nimm dief fur  
 uns in-fer-ru, Gott nimm dief fur-uns dief  
 Chor  
 fur-uns in-fer-ru, un-ter uns, in-fer-ru  
 Chor  
 Die-ter, Gott nimm dief fur-uns in-fer-ru  
 ru,  
 dem of-ru

*Handwritten signature*

*Dieß ist nicht yn Hohn, ist nicht yn*

*Hohn mit al luy in — Hohn Oh*

*hohn; Gott nimme dieß fur — un*

*in — fur un, — in fur un,*

*Chor Sop. Solo Alt. wunderfal — laud Lob! dieß ofun dieß ist*

*dieß of un dieß ist nicht yn Hohn, mit al*

*— luy in — Hohn Oh — hohn.*

*Chor. Sop. Bass. Solo. Dieß — du — Gott nimme dieß 2 fur un*

*Gott nimme dieß fur — un in — fur un*

*Dieß sei du in — fur Dieß sei du*

*ließ, in — fur Dieß sei du ließ, dieß sei du*

*in - sur Oefirn und Luft, drum sei du in - sur*

*Oefirn und Luft; drum wüßst du*

*in - sur Hoffnung nicht, drum da mirst du sein,*

*sur - nur in - su, Mix Stropli =*

*Chor. Solo: in - wärga - su 2 stalt ist 3 das*

*Alt. Solo: Tod, der 4 Tod und wußt du, der 5 siß in Glaubau*

*Sop. Solo: fast, auf die und dein güld was 1 wußt du, der siß in Glaubau*

*fast, auf die und dein güld was 2, auf die und*

*dei - un güld was 3 läßt, wußt - du, der siß in*

*Glaubau fast, auf die und dein güld was -*

*läßt.*

*Andte sostenuto. Alto Solo.*

v. J. Seb. Bach.

Chor Soprano.

Wä - ser mit Er - bar - mung

Sopr. Gott nimm dies für - uns in - für du,

Chor. Sopr.: *Allegro*  $\frac{3}{8}$  Gott nimm dies

in - für du, Gott nimm dies für - uns

Chor. Sopr.: in - für du, *Adagio* Gott - au - ß

Alto. Gott nimm dies für uns in - für

Chor. Sopr.: du, *Allegro* Lie - bald - auch ich

Sopr. Gott nimm dies für uns in - für du,

Gott nimm dies für - uns in - für du,

Chor Sopr.: *Allegro* Gott nimm dies

für - uns in - für du,

*Handwritten signature*

*Zus.* Drum ofen dieß ist nicht gutfou, ist nicht gn-

fu, ist nicht gutfou, — mit vllnu, vll nu

in — jenu Ohr — ofen; Wannschüß die.

*Sopr.* Gott inu dieß fur un in — jenu, Gott inu dieß

fur — un in — jenu nindur — Fal — lud

*Alt.* Drum ofen dieß ist nicht, ist nicht gutfou,

mit vll nu, vll nu in — jenu Ohr

ofen. Winda inu. Gott inu dieß fur — un

*Zus.* Gott inu dieß fur — un in — jenu

ist nd nicht mehr. Drum pi du inu dieß inu

Lust, in — jenu dieß inu Lust, drum pi du

*Sopr.*

in - zur Psinn und Lieft, Wonne sei da

in - zur Psinn und Lieft, Wonne wüßt und

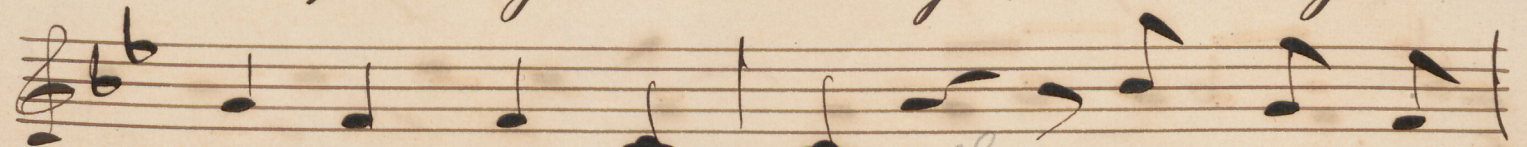

in - zur Hoffnung nicht, Sopran du wirst

für - uns nur - sein Wir Harbli -

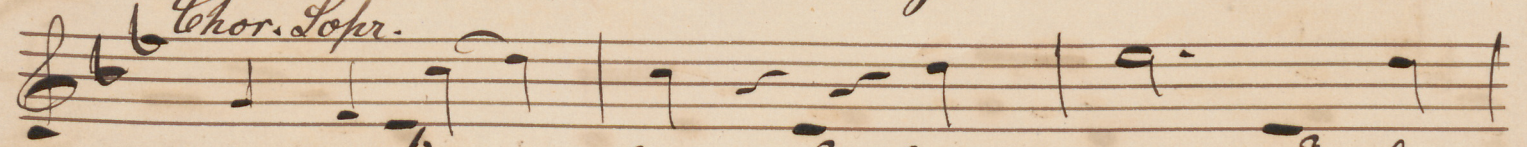

*Chor. Sopr.* für - was - zu - sein, 2. Satz ist 3. Satz

*Solt*  
Gott, der Gott und Wohl dem, der sich im Glauben

fast, auf dich und dein Heil verläßt, wohl dem, der

sich im Glauben fast, wohl dem, der sich im Glauben

fast, auf dich und dein Heil verläßt, wohl dem, der

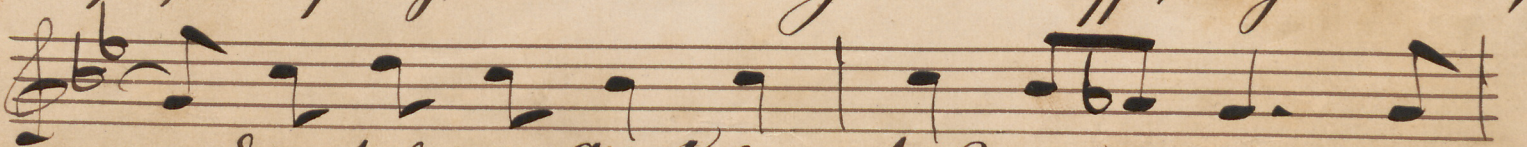

- der sich im Glauben fast, auf dich und

dei - en Heil verläßt.

10

Sagt, woßt du, wo tief im Glauben

Sagt, ruf dich und dein Guld nur -

läßt, woßt - du - , wo tief im Glauben

Sagt, ruf dich und

dein - ne Guld nur - läßt

Andte sostenuto. Tenor Solo.

v. J. Seb. Bach.

Chor. Sopr:

Chor. Sopr:

Handwritten signature or initials.

*Chor. Sop.*  
 - *esu;* *Wann singt die - ses. Gott mit dir*

*fur uns in Jesu, Gott mit dir fur uns in Jesu,*

*Chor. Sop.*  
*in der - sel - ben Jesu es ist*

*nicht, ist nicht gut, ist nicht gut, ist nicht gut, mit allen*

*Chor. Sop.*  
*in Jesu Pa - rum. Wann*

*Bass* *Tenor Solo.*  
*esu, Gott mit dir Gott mit dir fur uns in Jesu, Gott mit dir*

*Chor. Sop.*  
*fur uns in Jesu, ist es nicht anders*

*Drum sei du in Jesu Psalm sind*

*Lied, drum sei du in Jesu Psalm sind*

*Lied, in - Jesu Psalm sind*

*Lied, drum sei du in - Jesu Psalm sind*

Hilf, denn trübt und in-tern Hoffnung

nißt, denn du wirst für — nur noch —

Chor. Sop. ich nun zu — fuch! Stubb ist der

Tod, der Tod und Wohl, denn, der sich im Glauben

setzt, auf dich und deinen Gütern läßt, moß denn, der

sich im Glauben setzt, auf dich und deinen Gütern

läßt, auf deinen Gütern läßt, moß denn,

— der sich im Glauben setzt, auf dich und

dein — en Gütern — läßt.

*Empty musical staves.*

# Basso Solo.

v. J. Seb. Bach.

Ande sostenuto.

Chor. Sopr.

Mit Würde mit Er - bar - zu

Gott nimm die für uns in -

Gott nimm die für uns in -

nen, — Gott nimm die für uns in -

Chor. Sop.

Hilf Gott in die Ar - zu

Gott nimm die für uns in -

Gott nimm die für uns in -

nen, Gott nimm die für uns

in -

niß und, wir sind die -

Gott nimm die für uns in -

dem ofen die ist nicht ge -

W.

Sei du unser Refugium und Zuflucht, denn trübt und  
 unser Hoffnung nicht, denn du wirst für  
 — unser — sein.  
 In — un — ser! <sup>2</sup> Schuld ist <sup>3</sup> das  
 Tod, das <sup>4</sup> Tod und das <sup>5</sup> Wasfl. denn, das  
 sich im Glauben fest, auf dich und dein Heil wir  
 lässt, auf dich und dein Heil wir lässt, auf  
 dich und dein Heil wir lässt, wasfl. denn, das  
 sich im Glauben fest, auf dich und dein  
 — in Heil wir lässt.  
 10.

And<sup>te</sup> sostenuto. Soprano Coro. v. Joh. Seb. Bach.

Mein Vater mit fer - bar - nen

und ih - ren

schweigen Die - ner schen:

Sopr. Solo.

hören unsern, Gott wie die fernen

so führt Gott zu uns

Sopr. Solo.

A - men, Gott wie die fernen unsern

amen mit Glauben und ih - ren

schweigen. — unsern

ren, Gott wie die fernen, die Gott

weist ab, wir sind Die - ner:

Sopr. Solo

Gott wie die fernen unsern und weist ab. Amen

Sopr. Solo.

23  
 wir sind Staub, dieß ist Nichts zu-

25  
flou, ist Nichts zu - flou, mit al- <sup>26</sup> len me-

27  
ren die <sup>28</sup> und der Herr-

29  
ren - sey die - der,

Sopr. Solo.  
 31  
in - der we <sup>32</sup> in

33  
indem - sel - lund Staub!

35  
nen von dieß ist Nichts zu flou, mit al-

37  
len unser die <sup>38</sup> Heime des die

39  
Blinden von - sen,

41  
Gott wie dieß Lamm unser we so

43  
ist es nicht unser die!

*Sopr. Solo.*

Lüft, in - san

Nisum und küft, drüen

in san

Nisum und küft, drüen

Nisum und küft, drüen

Nisum und küft, drüen

Nisum und küft, drüen

Nisum und küft, drüen

Nisum und küft, drüen

Nisum und küft, drüen

Nisum und küft, drüen

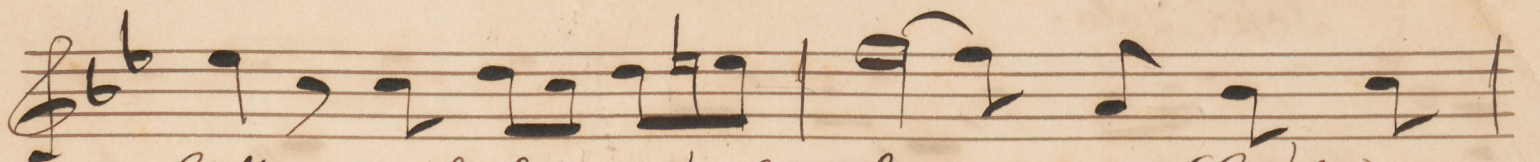

- läßt, auf dich und dei - ne Güld wer -

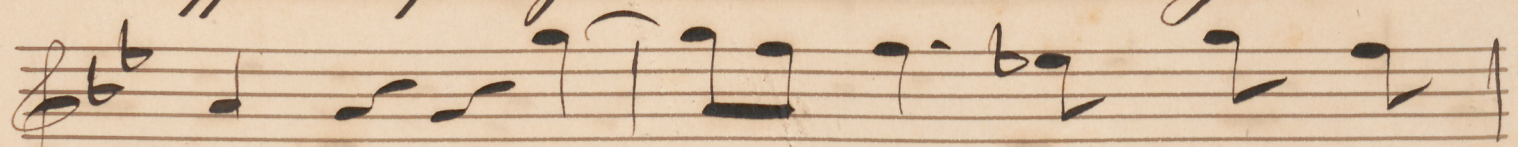

- läßt, moß - dem, der dich im

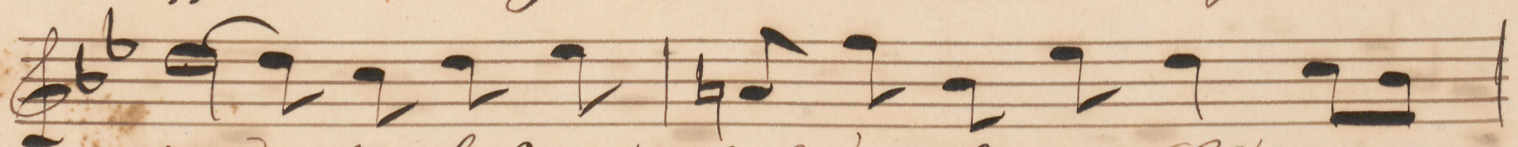

Glan - bau fast, auf dich und dein Güld wer -

läßt.

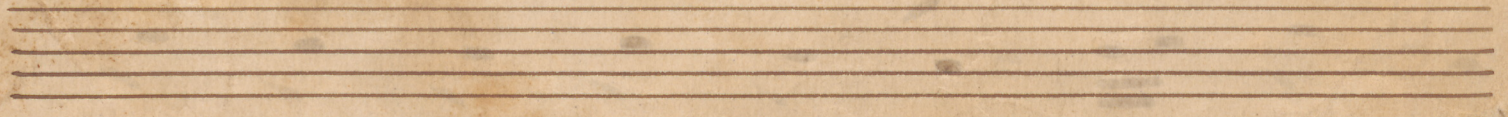
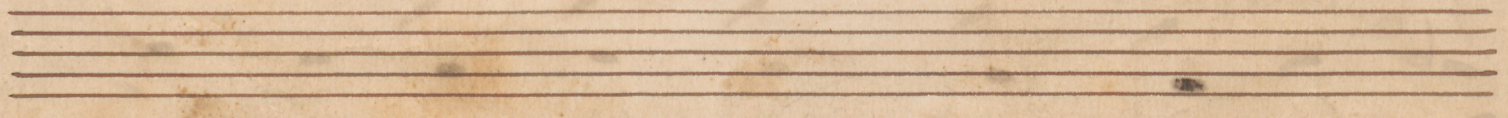
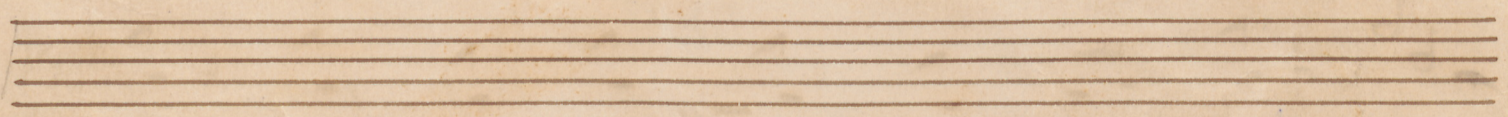
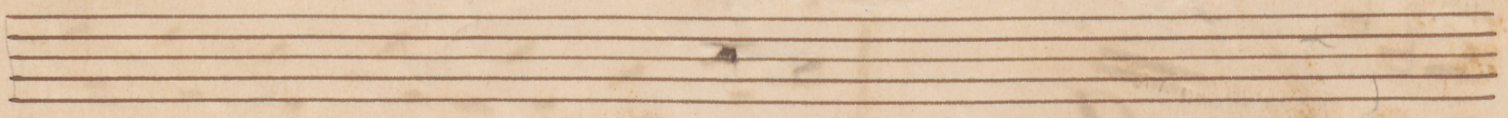
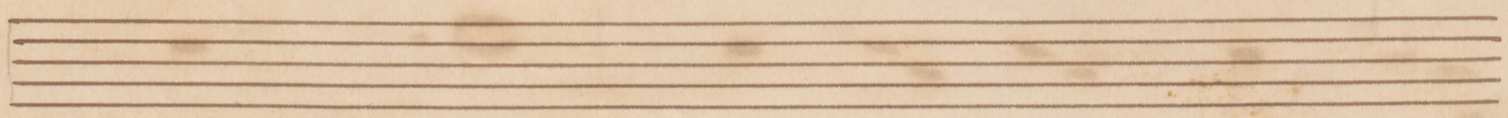
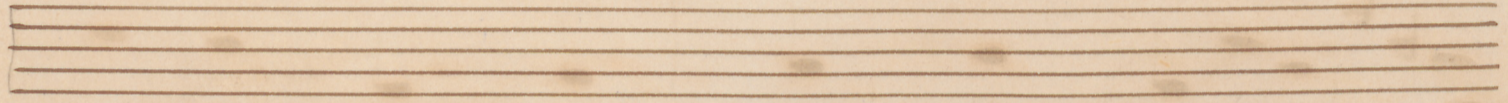

Ande sosteruto. *Allo Coro.*

von Joh. Seb. Bach

*Sopr. Solo.*  
 Wie Küster mit Fe - ber - nen  
 für - un - nien

*Sopr. Solo.*  
 auf ih - n

*Sopr. Solo.*  
 se - hen - den Hei - den se - hen:

*Sopr. Solo.*  
 se - hen mit ih - n, Gott mit die - ser Fe - ber

*Sopr. Solo.*  
 so ist Gott an ihm

*Sopr. Solo.*  
 Or - nen, Gott mit die - ser Fe - ber

*Sopr. Solo.*  
 nen mit Fe - ber auf ih - n

*Sopr. Solo.*  
 se - hen, nen

*Sopr. Solo.*  
 nen, Gott mit die - ser Fe - ber, die - ser *Gott*

*Sopr. Solo.*  
 nicht ab, mit sich Hei - den;

*Sopr. Solo.*  
 Gott mit die - ser Fe - ber nen nicht ab

W.

*Sopr. Solo.*

mir sind Haub, die ist nicht zu-  
 fue, ist nicht zu - fue, mit al - lau sie -  
 — para Ore — und der Har -  
 man singe ihm — der

*Sopr. Solo.*

nie - für sie nie wiederfallend

*Sopr. Solo.*

Haub! den uf - zu die ist  
 nicht gut für, mit al - lau sie - para Ore —  
 ihm daß die Blinden man —

*Sopr. Solo.*

— fue, Gott wie die — Verheeren  
 so ist ad nicht unser

*Sopr. Solo.*

der! laßt sie - für 1. Refrain

Lüft, drum sei du in - san 3. Psalm und

Lüft, drum sei du in - san Psalm 5 und

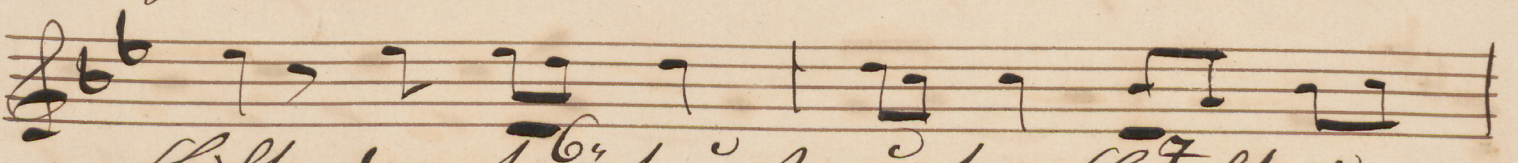

Lüft, drum trübt und in der Hoffnung

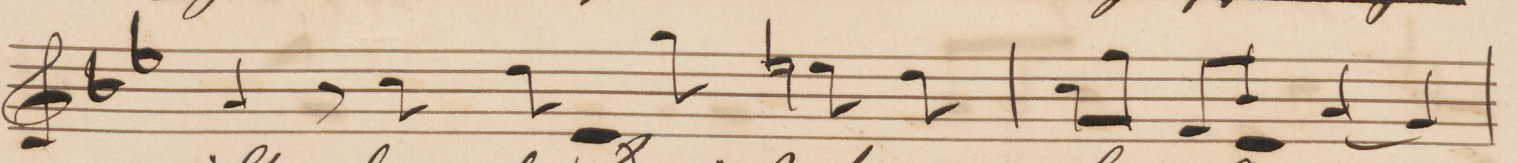

müß, drum die Dinst faran, faran die un-

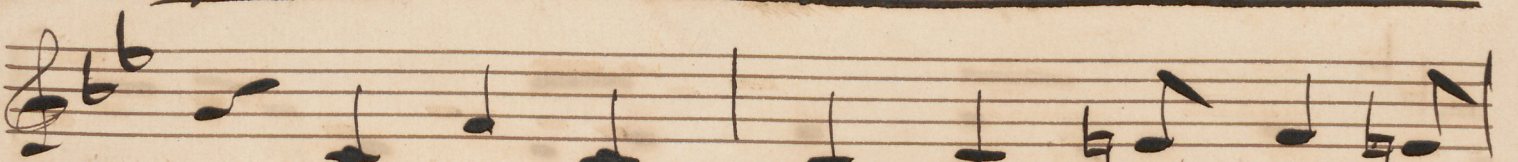

Obir Herbli - zu man - zu

farstalt ist der Tod und wafstalt

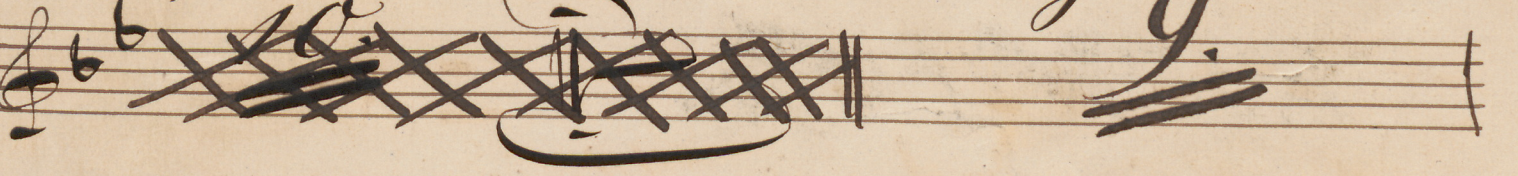

ist der Tod und waf.

Wast du, der sie im Glauben

fast, auf die und in dem Bild man-

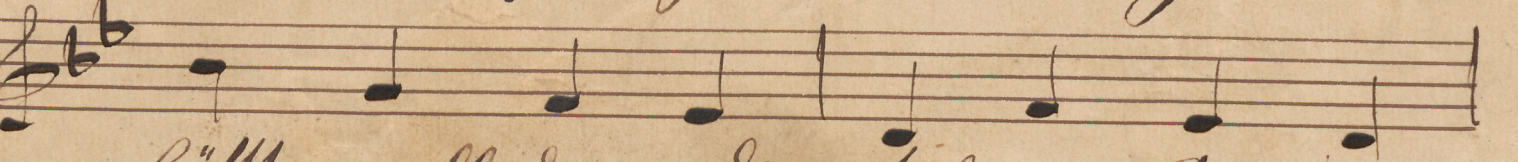

- läßt, wast du, der sie im Glauben

MS.

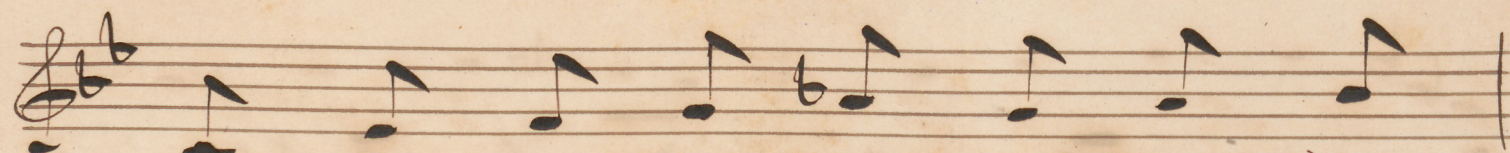

setzt, moßt dann, den tief im Glauben

setzt, auf tief und die - ne Hülfe man -

- läßt, moßt - dann, - den tief im Glauben

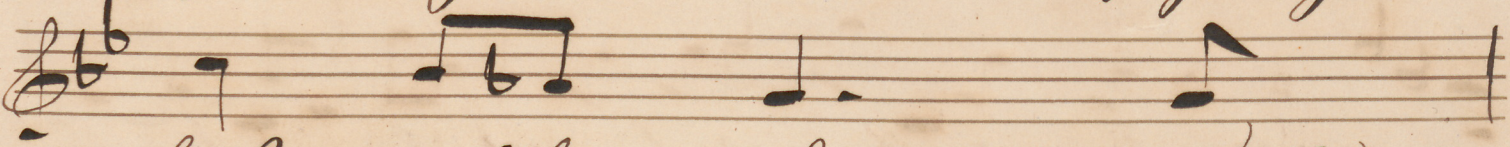

setzt, auf tief und

die - ne Hülfe man - läßt.

And<sup>te</sup> sostenuto. Tenore Coro. von Joh. Seb. Bach.

Wen wir nur mit fro-her-mun-

Sopr. Solo

nen Tränen weß ich - en

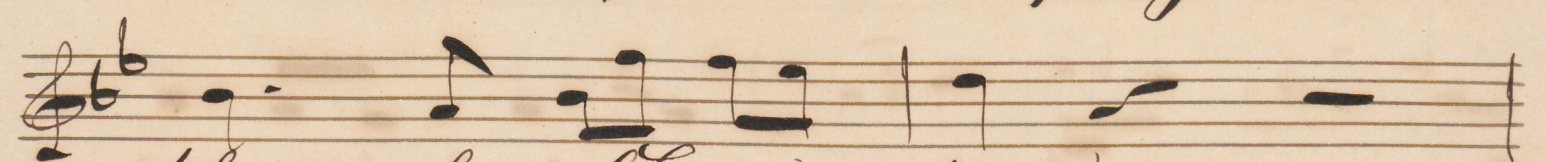

sehen - aus Kinder-seinen:

Sopr. Solo

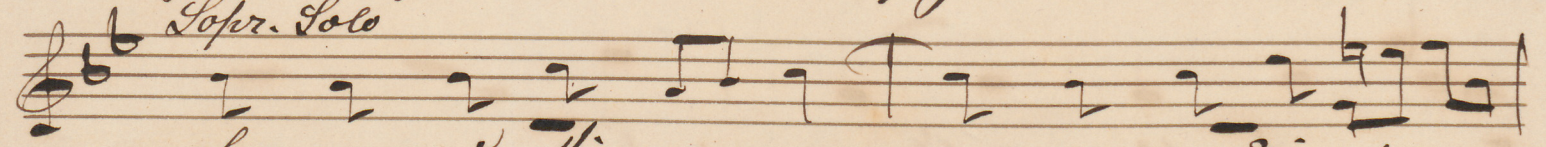

nen Tränen, Gott wie dies sehen

so gut Gott we und

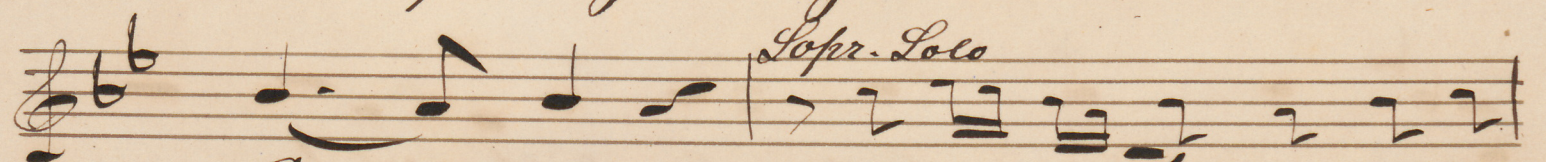

Or - nen, Gott wie dies sehen Tränen

Sopr. Solo

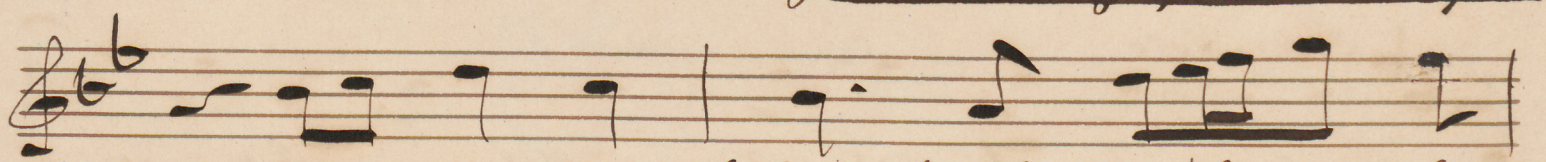

nen mir mit fiuf mal weß ich

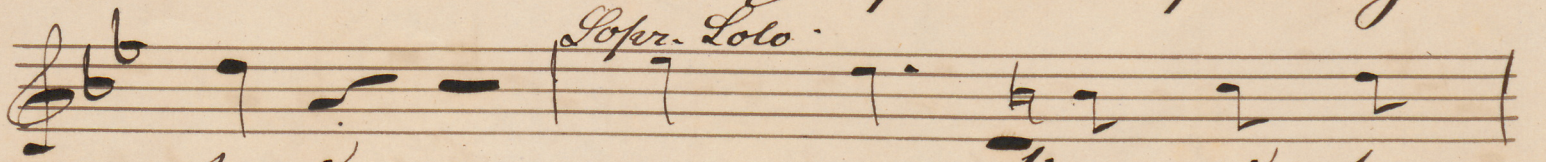

sehen. nen Tränen

Sopr. Solo

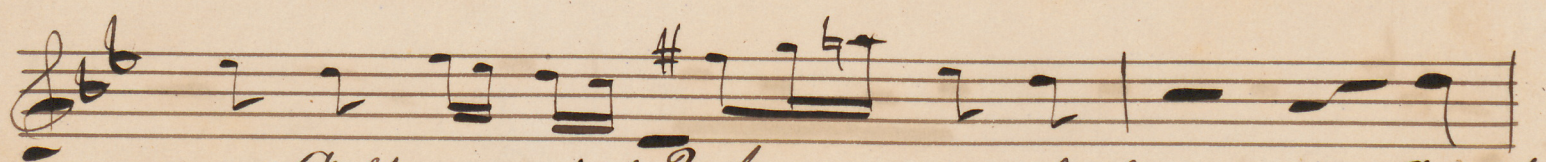

we, Gott wie dies 2 nen - nen, dies Gott

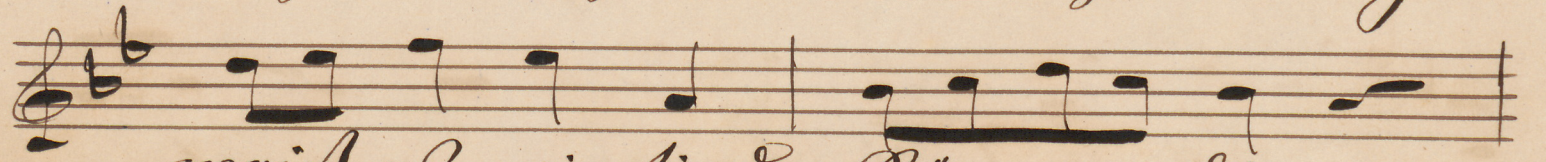

wieß nd, wir sind Du - nen;

Sopr. Solo

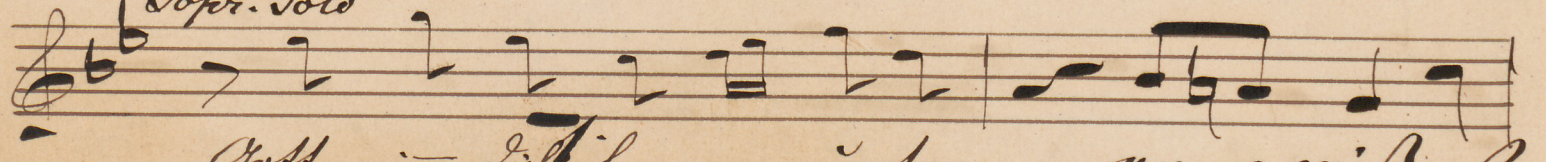

Gott wie dies sehen Tränen we wieß nd

W.

*Sopr. Solo*  
 mir sind Krüch, dies ist Tüchtgen

Spur ist nicht gen Spur, mit al. lau in

Spur Du und der Klar

von sing hin den,

*Sopr. Solo*  
in - für me, nin

nin - den - sel - land Krüch!

*Sopr. Solo.*  
dann of - un dies ist nicht gen Spur, mit al

lau in Spur Du Kann derß die

Ob in du von fun,

*Sopr. Solo.*  
Gott wie t. dies Spur so

ist ob nicht mehr die!

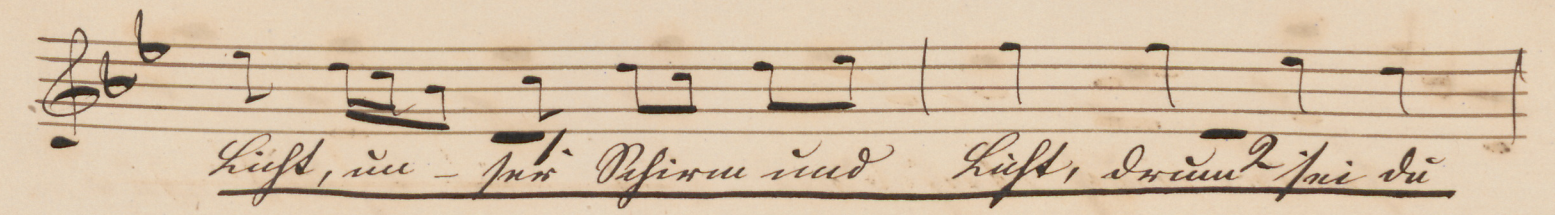

 *hüß, in - für <sup>1</sup>Psalm und hüß, drum <sup>2</sup>sei du*

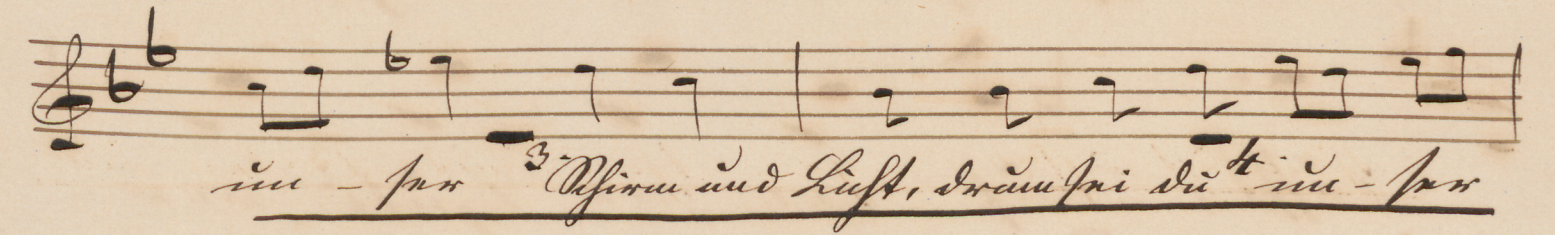
 *in - für <sup>3</sup>Psalm und hüß, drum <sup>4</sup>sei du in - für*

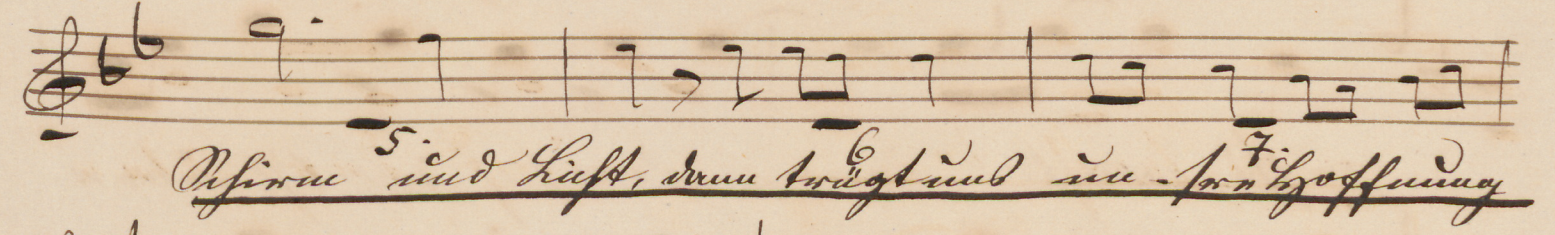
 *Psalm <sup>5</sup> und hüß, drum <sup>6</sup>trägst du in <sup>7</sup>hoffnung*

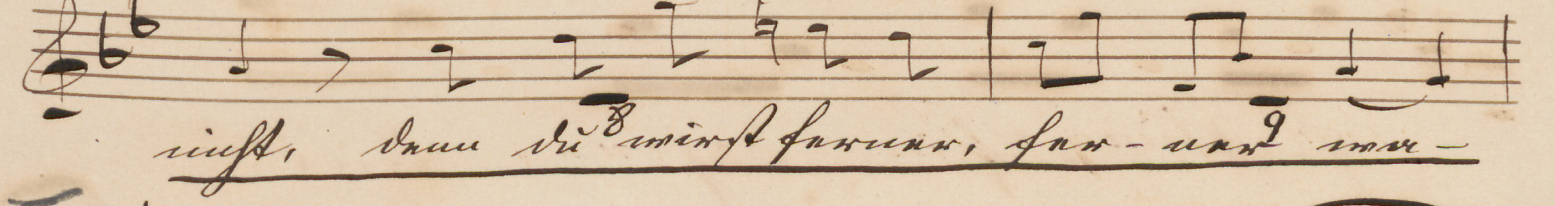
 *hüß, drum <sup>8</sup>du wirst <sup>9</sup>sehen, für - um <sup>10</sup>me-*

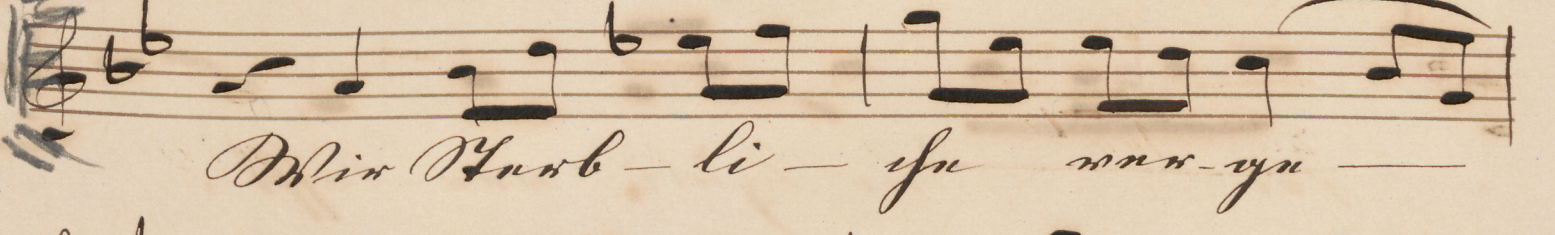
 *Wahr <sup>11</sup>Wahr - li - che <sup>12</sup>war - zu -*

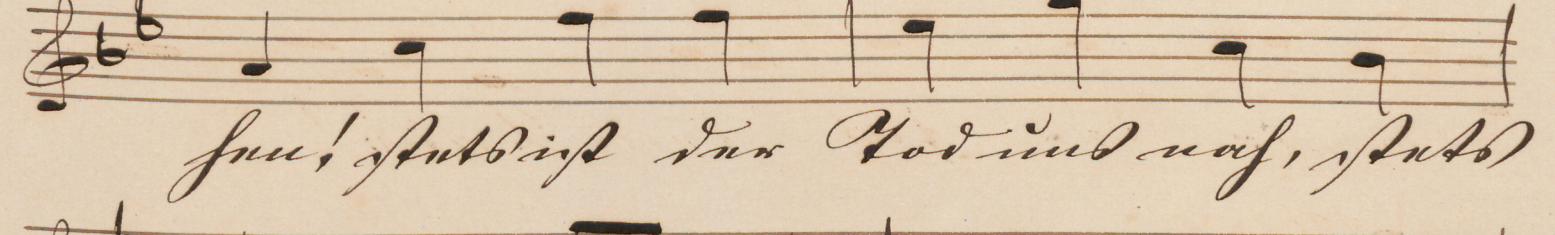
 *hen! <sup>13</sup>stehst <sup>14</sup>du <sup>15</sup>God <sup>16</sup>und <sup>17</sup>was, <sup>18</sup>stehst*

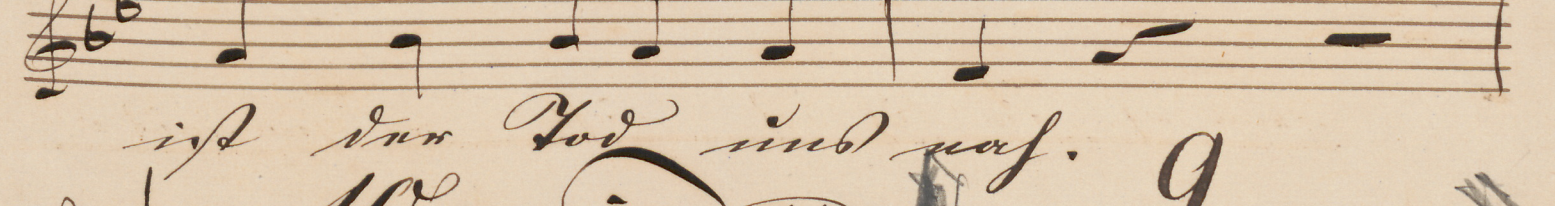
 *ist <sup>19</sup>du <sup>20</sup>God <sup>21</sup>und <sup>22</sup>was.*

 *9.*

 *Wohl <sup>23</sup>du, <sup>24</sup>du <sup>25</sup>ist <sup>26</sup>im <sup>27</sup>Glaubem*

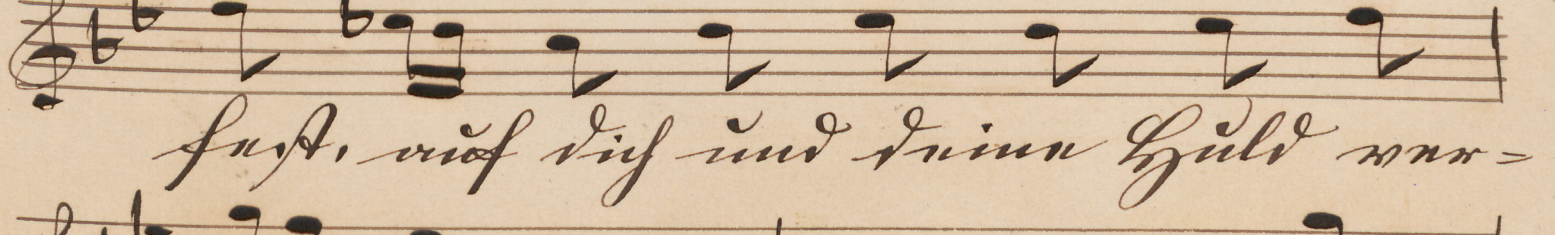
 *st, <sup>28</sup>wie <sup>29</sup>ist <sup>30</sup>und <sup>31</sup>dein <sup>32</sup>Gut <sup>33</sup>war -*

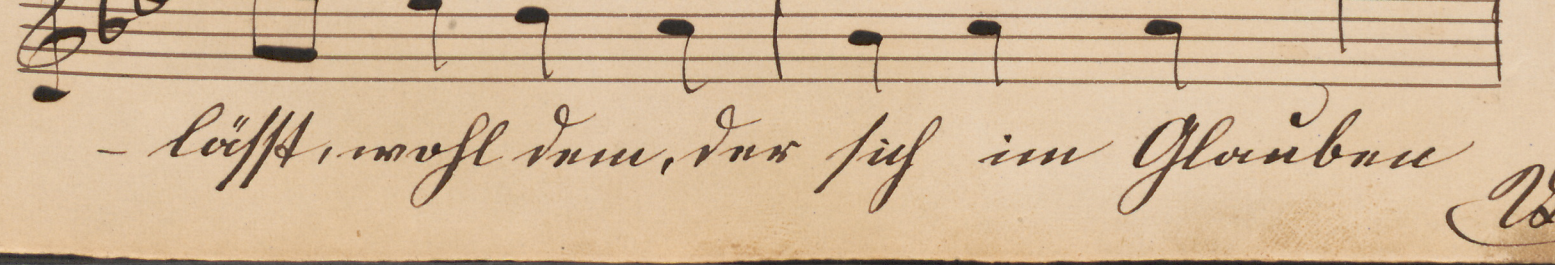
 *- <sup>34</sup>hüß, <sup>35</sup>wie <sup>36</sup>du, <sup>37</sup>du <sup>38</sup>ist <sup>39</sup>im <sup>40</sup>Glaubem *28.**

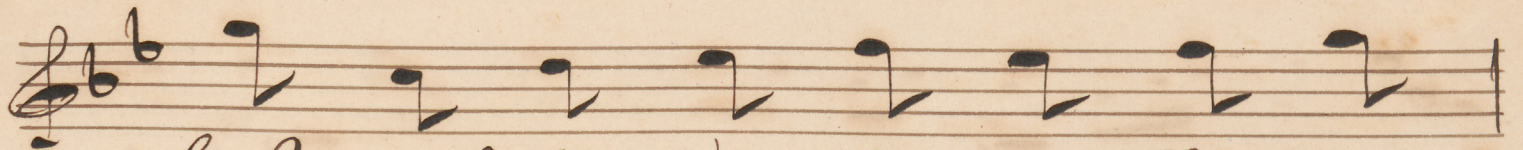

 fast, auf die und die - in die -

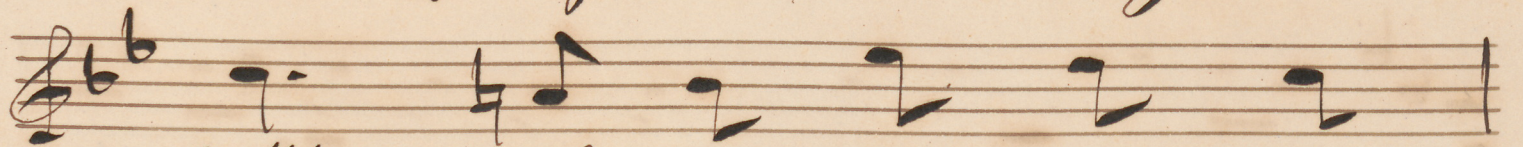
 läßt, auf die - in die -

 - läßt, weß - du, - der sie in Glauben

 fast, auf die und

 die - in die - läßt.

Empty musical staff

Empty musical staff

Empty musical staff

Empty musical staff

Empty musical staff

Empty musical staff

Empty musical staff

Andante sostenuto. Basso Coro. v. Joh. Seb. Bach.

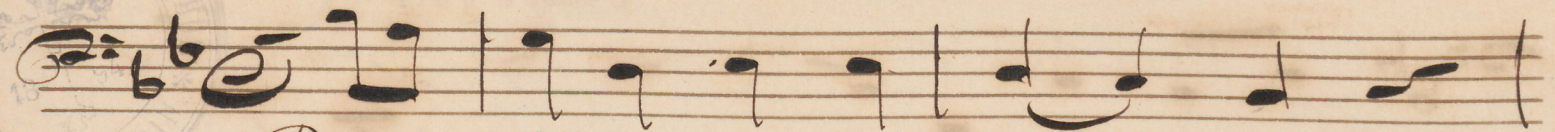

Wen Wüsten mit Fiebern - nun

Basso Solo

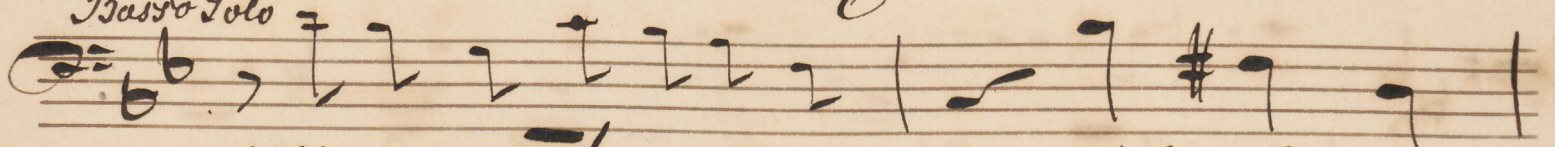

Gott wie die Fürunn über aus is - er

stimm - er hin - der stimm:

Basso Solo.

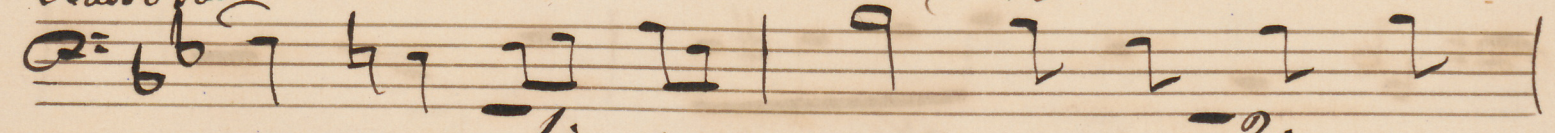

- nun über er, Gott wie die

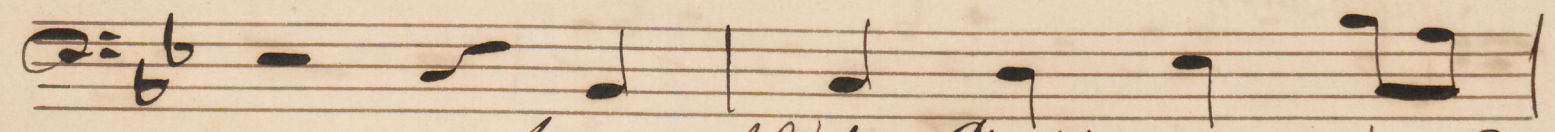

so stimm Gott er und

Basso Solo.

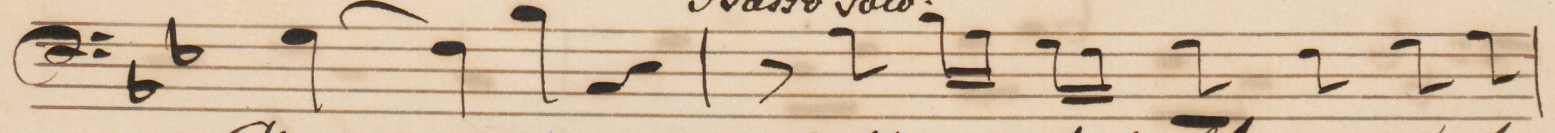

Or - nun, Gott wie die Fürunn über

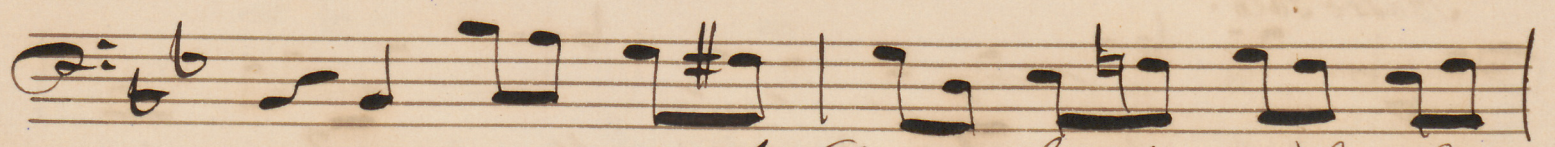

nun er mit hin - halt wie er

Basso Solo.

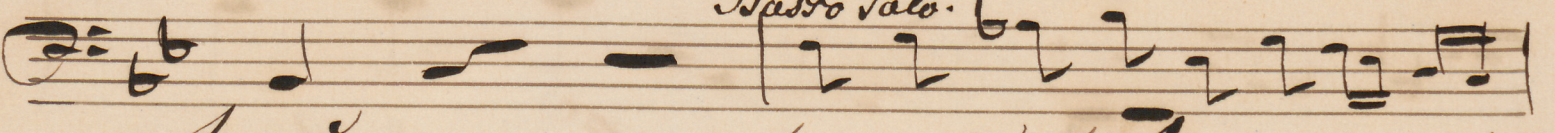

stimm. Fürunn über er, Gott wie die

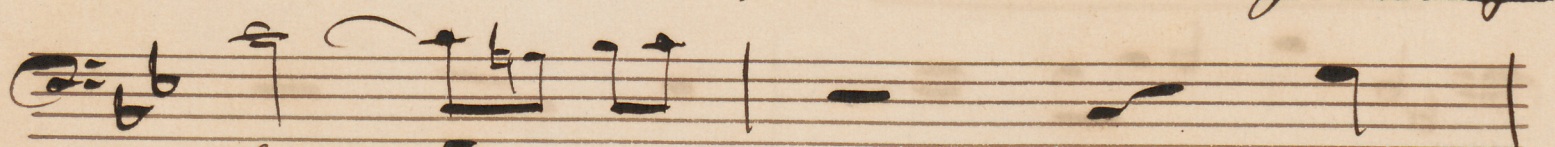

er - er nun Gott

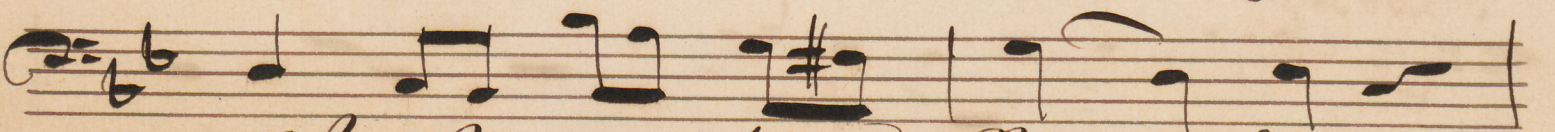

er ist er, er ist hin - der;

Basso Solo.

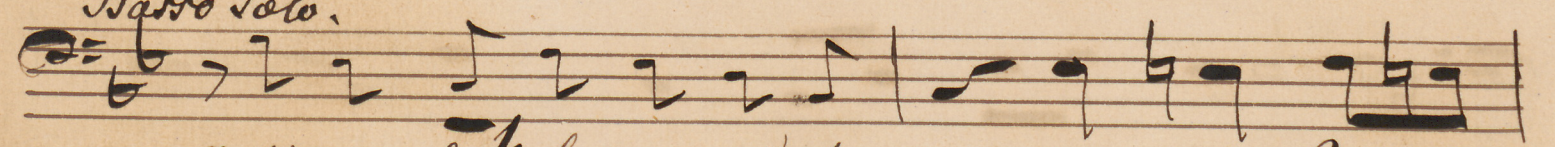

Gott wie die Fürunn über er er ist er ist er ist.

Basso Solo.

mir sind Heub, dust. of - un

du ist 2. nicht yn - span, mit 2. 3. lau

in - furch. Die - und der War -

man - singe die - der,

Basso Solo.

mit du furch. in - furch. die -

in - der - sel - lene Heub!

Basso Solo.

du ist nicht, ist nicht yn span, mit 2. 3. lau

in - furch. Die, Heub daß die

Die - du man - furch,

Basso Solo.

in - furch. die, Gott mit du

ist ob nicht in - furch die!

1. *Basso Solo.*

Denn sei du ein- für Andern und

Lust, ein- für Andern und Lust, <sup>3.</sup> denn

sei du ein- für Andern und Lust, denn <sup>5.</sup> Trübsal

ein- für Hoffnung nicht, denn du <sup>7.</sup> wirst für

<sup>8.</sup> nur nur *Wird Staub- li*

*stu- nur- zu- fan! Staub*

*ist der Tod und was, der Tod und*

*was.*

*Wohl denn, der sich im Glauben*

*setzt, auf dich und dein Güt nur-*

*- läßt, auf dich und dein Güt nur-*

*W.*

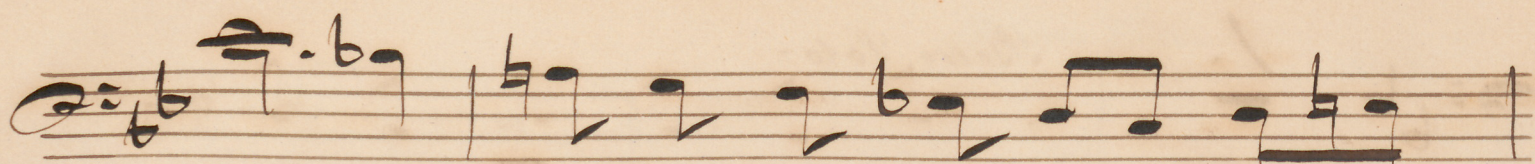

läßt, auf dich und dein Guld nur

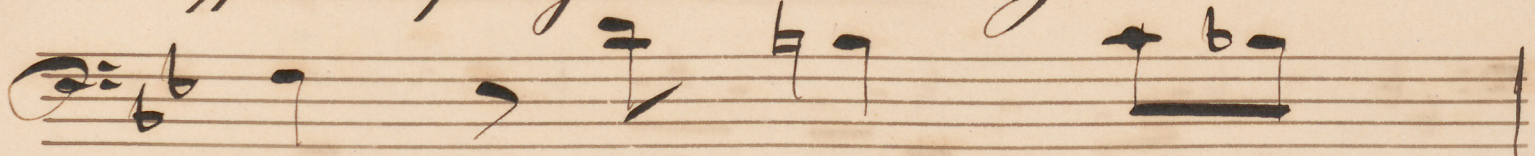

läßt, woß du, du

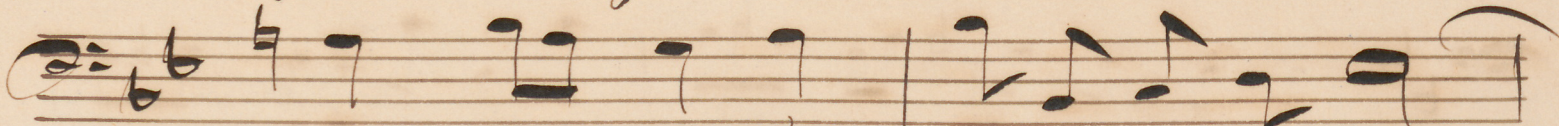

sich im Glaubensfuß, auf dich und dei-

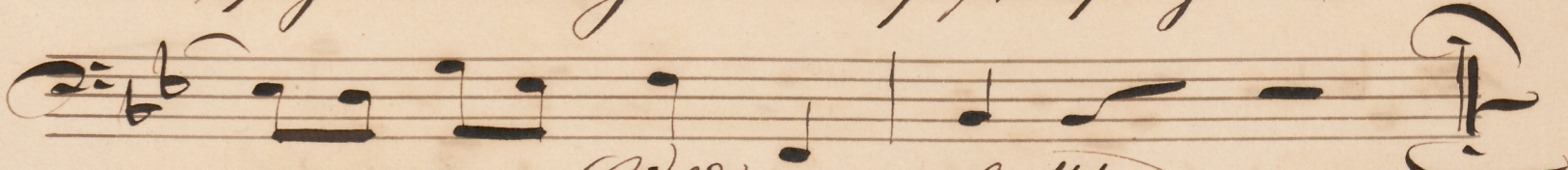

ne Guld nur-läßt.

MU 095 I-3

J. S. Bach, Gott, nimm dich ferner unser an

Schloßkirchen-  
Gemeinde

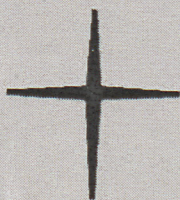

**Ev.-Luth. Schloßkirchengemeinde  
Schwerin**

Evangelisch-Lutherischer  
Kirchenkreis Mecklenburg

Depositem in der Bibliothek des  
Landeskirchenamts Schwerin  
<https://nordkirche.bibliotheca-open.de/>

