

**Mecklenburgische Periodica in den Beständen der Universitätsbibliothek der
Wilhelm-Pieck-Universität Rostock und der Wissenschaftlichen
Allgemeinbibliothek des Bezirkes Schwerin**

Rostock: Universitätsbibliothek Rostock, 1981

<http://purl.uni-rostock.de/rosdok/ppn1824403127>

Druck Freier  Zugang  OCR-Volltext



MEKLENBURG

DUCATUS.

Auctore Ioanne Laurenbergio.

POMERANIAE
PARS

1	2	3	4	5	6	Miliaria Germanica comm.
1	2	3	4	5	6	Miliaria Gallica communia.

Veröffentlichungen
der Universitätsbibliothek Rostock

58

MECKLENBURGISCHE PERIODICA

in den Beständen der Universitätsbibliothek der
Wilhelm-Pieck-Universität Rostock
und der
Wissenschaftlichen Allgemeinbibliothek
des Bezirkes Schwerin

Rostock 1981

Rohde, Elfriede:

Mecklenburgische Periodica in den Beständen
der Universitätsbibliothek der Wilhelm-Pieck-
Universität Rostock und der Wissenschaftli-
chen Allgemeinbibliothek des Bezirkes Schwe-
rin / [bearb. von Elfriede Rohde; Grete
Grewolls]. – Rostock: Universitätsbibliothek,
1981. – 147 S. – (Veröffentlichungen der Uni-
versitätsbibliothek Rostock; 58)

NE: 2. Verf.: ; HST ; Universitätsbibliothek
«Rostock»: GST

Veröffentlicht von der Universitätsbibliothek

der Wilhelm-Pieck-Universität Rostock

Direktor: BR Dr. phil. Karl-Heinz Jügelt

Bearbeitet von OB Elfriede Rohde, Universitätsbibliothek Rostock,

Grete Grewolls, Wissenschaftliche Allgemeinbibliothek

des Bezirkes Schwerin

Umschlag: Lauremberg, Johannes: Meklenburgicus ducatus [Herzogtum Mecklenburg].

Amsterdami: Wilhelm Blaeuw.

(Älteste, im Stich vervielfältigte, von Johannes Lauremberg 1622 entworfene Karte Mecklenburgs)

Registriert im Plan der bibliographischen Vorhaben in der DDR für das Jahr 1981 unter Nr. 485

Druck: Ostsee-Druck Rostock, Bereich Ribnitz-Damgarten

Druckgenehmigungsnummer: C 52/81

Veröffentlichungsgenehmigung der Karte: S 29/81

VORWORT

Die sorgsame Pflege und produktive Aneignung des deutschen Kulturerbes wie des Erbes der Weltkultur sind in der DDR Verfassungsauftrag für alle staatlichen und gesellschaftlichen Kräfte. Deshalb ist gerade die Bewahrung, Pflege und Erschließung des kulturellen Erbes eine wichtige Aufgabe der Bibliotheken. Das hier vorgelegte Ergebnis der sozialistischen Gemeinschaftsarbeit zweier befreundeter Bibliotheken fügt sich ein in die vielfältigen Bestrebungen zur Erschließung der Erbe-Bestände.

Anlässlich der 550-Jahr-Feier der Universität Rostock legte die Universitätsbibliothek 1969 ein Verzeichnis „Mecklenburgica“ (Gesamtverzeichnis der im Bereich der Universität Rostock vorhandenen Zeitschriften; 2) mit 620 Titeln vor. Da dieses Verzeichnis sehr schnell vergriffen war, wurde der Wunsch nach einer Neubearbeitung, vor allem nach der Belebung der territorialkundlichen Forschungen und der vielfältigen Bemühungen der im Kulturbund der DDR organisierten Heimatforscher immer häufiger vorgetragen.

Mit diesem Verzeichnis soll neben der wissenschaftlichen territorialkundlichen Forschung vor allem die ehrenamtliche Arbeit der Orts- und Betriebschronisten unterstützt sowie die Arbeit der heimatkundlichen Forschungen im Rahmen des Kulturbundes gefördert werden.

OBR Dr. Hans-Ulrich Kloth
Direktor der Wissenschaftlichen
Allgemeinbibliothek
des Bezirkes Schwerin

BR Dr. Karl-Heinz Jügelt
Direktor der Universitäts-
bibliothek Rostock

BENUTZUNGSHINWEISE

Aufgenommen in diese Bibliographie wurden Periodica, die im Territorium des ehemaligen Landes Mecklenburg bis 1945 erschienen und in den Beständen der Universitätsbibliothek Rostock und der Wissenschaftlichen Allgemeinbibliothek des Bezirkes Schwerin vorhanden sind. Der Begriff „Periodica“ ist in dieser Regionalbibliographie weit gefaßt worden, d.h. es sind nicht nur Zeitungen und Zeitschriften, sondern auch Geschäftsberichte, Adreßbücher, Jahresberichte, Kalender, Amtsblätter, Schulprogramme, Telefonbücher usw. aufgenommen, soweit sie periodisch erschienen sind.

Das Verzeichnis enthält 819 Titel und ca. 290 Verweisungen. Sämtliche Titel sind fortlaufend gezählt. Bei Titeländerungen steht das Periodicum stets unter dem zuerst genannten Titel. Um den Überblick auch bei häufigen Titeländerungen zu behalten, sind die späteren Titel mit ihren Besitzvermerken durch Einrückung gekennzeichnet, nach dem ältesten Titel chronologisch geordnet. Nicht vorhandene (∞) und lückenhafte Jahrgänge (L=) sind als solche angegeben.

Den Bestandsangaben der UB Rostock (Sigel-Nr. 28) und der WAB(B) Schwerin (Sigel-Nr. 33) sind die Signaturen (Standortnummern) beigegeben. Ändert sich bei Titeländerungen die Signatur nicht, ist dieselbe nur einmal verzeichnet.

Die Titel sind nach der gegebenen Wortfolge geordnet, lediglich der Artikel am Anfang wird übergangen. Gleichlautende Sachtitel ordnen nach dem Erscheinungsjahr.

Unspezifische Titel, die nur aus einem Formalwort (Jahrbuch, Berichte, Mitteilungen, Programm usw.) und dem Körperschaftsnamen bestehen, sind unter dem Formalwort geordnet, jedoch ergänzt ein Register der Körperschaften den Hauptteil, soweit die Körperschaften aus den aufgeführten Periodica festgestellt werden konnten. Als Körperschaften bezeichnet man Gesellschaften, Vereine, Verbände, Genossenschaften, Parteien, Gewerkschaften, Akademien, Universitäten, Schulen, Institute, Museen, Theater, Archive, Bibliotheken, Firmen, Betriebe, Banken, Kirchen, Kongresse, Regierungen, Ministerien, Behörden, Ämter usw.

Auf die laufenden Nummern der von diesen Körperschaften herausgegebenen Publikationen wird verwiesen.

Die angezeigten Titel können nach den Grundsätzen der Benutzungsordnung in der WAB(B) Schwerin und in der UB Rostock entliehen bzw. eingesehen werden.

- 1 Die Abwehr. Mecklenburg-Strelitzer Wochenblatt für d. schaffenden Stände
in Stadt u. Land. – Neubrandenburg
1.1929–2.1930, Nr. 1–8 (mehr nicht ersch.) 33 : Mkl n 4
- 2 ADAC-Zeitung. Gau Mecklenburg d. Allgemeinen Deutschen Automobil-
Clubs e.V. München. – Schwerin
3.1931 (L.) 33 : Mkl k 4114
Adreßbuch der Seestadt Wismar
s. Wismarscher Adreß-Kalender
- 3 Adreßbuch der Stadt Ludwigslust. – Ludwigslust
1.1877–6.1911 (°°2–3.5.) 33 : Mkl f IV 1279/10
Adressbuch der Stadt Neustrelitz
s. Neustrelitzer Adress-Buch für die Jahre . . .
- 4 Adreßbuch der Vorderstadt Neubrandenburg. – Neubrandenburg
1.1893–22.1927/28 (°°2–4.6–17.19–21.) 33 : Mkl f IV 1463
- 5 Adreßbuch der Vorderstadt Parchim. – Parchim
1891–1937 (°°1892–1900, 1902–1905, 1907–1910, 1912–1936.) 33 : Mkl f IV 1579
Adreßbuch für die Haupt- und Residenzstadt Neustrelitz
s. Neustrelitzer Adress-Buch für die Jahre . . .
Adressbuch von Schwerin
s. Schweriner Wohnungsanzeiger
- 6 Ärztlicher Bericht des Stiftes Bethlehem. – Ludwigslust
1938 33 : Mkl f IV 1292
- 7 Ärztlicher Jahresbericht über das Schweriner Kinderkrankenhaus. – Schwerin
1876–1877
Jahresbericht des Kinder-Hospitals zu Schwerin
1878–1881
Jahresbericht des Anna-Hospitals zu Schwerin
1882–1916 (°°1890.1897.1899.) 33 : Mkl f IV 3349
- 8 Akademische Mitteilungen. – Rostock
S.S. 1927–W.S. 1927/28 28; 33
Rostocker Universitätszeitung
W.S. 1927/28 (ab Nr. 5)–W.S. 1931/32 28 : MK–7980a

Allgemeine Übersicht des Standes der Stadt-Armen-Casse zu Schwerin
s. Übersicht der Einnahmen und Ausgaben des hiesigen Armen-Instituts

- 9 Allgemeine Übersicht über die Lage der Domanalbrandversicherungsanstalt . . . – Schwerin
1862–1879 (°1868.1870.1872.1875–1877.) 33 : Mkl k 4420/1
- 10 Allgemeine Zeitung für das südwestliche Mecklenburg. – Dömitz
1.1924 (L.) 28 : MK–149/4
- 11 Allgemeiner Mecklenburgischer Anzeiger. – Neubrandenburg
1850–1851 28 : MK–128
1850 33 : Mkl n 26
- 12 Allgemeiner Reichs-Schreib-Calender. – Rostock
1778–1785 (°1881–1882.1884.) 33 : Mkl e I 109
- 13 Allgemeiner Rostocker Anzeiger. – Rostock
1.1881–3.1883 (L=1.3.) 28
Rostocker Anzeiger
4.1884–60.1940 (°1888–1890.L=1881.1883.1887.1920–1921.) 28 : MK–191
22.1902–52.1932 (°1903–1908.1923–1925.) 33 : Mkl n 49
- 14 Allgemeines Journal für die Handlung oder Gemeinnützige Aufsätze,
Versuche und Nachrichten für Kaufleute . . . – Schwerin
1.1786–3.1787 28 : Vb-3034
33 : Mkl k 2824
- 15 Allgemeines Mecklenburgisches Volksbuch. – Wismar
1.1835–10.1844 28 : KI–447; MK–836
1.1835–11.1845 33 : Mkl a IV 230
Darin enthalten:
Kalender für das Fürstenthum Ratzeburg
4.1838–9.1843 28 : KI–447
Almanach für Ärzte und Nichtärzte
s. Medizinischer Kalender für Ärzte und Nichtärzte
- 16 Alter und neuer Mecklenburgischer Calender auff das Jahr . . . – Rostock
1696 28 : MK–417

- 17 Alter und neuer Schreib-Calender. – Rostock
 1697 28 : MK-417/2
 1685–1697 (°1686–1693.1695–1696.) 33 : Mkl e I 70
- 18 Alter und Nēwer Schreib-Calender auff das Jahr . . . – Rostock
 1646 33 : Mkl e I 60
- 19 Amtliche Bekanntmachungen der Stadt Güstrow. – Güstrow
 1913–1918 28 : MK-9330
 1892–1928 33: Mkl f IV 1186
 Amtliche Mecklenburgische Anzeigen
 s. Mecklenburgische Landesnachrichten
- 20 Amtlicher Bericht über die Verhandlungen in der allgemeinen Bauernver-
 sammlung . . . – Rostock
 1.1843–5.1848 28:MK-8099
 2.1845–5.1848 33: Mkl h 1204
- 21 Amtliches Fernsprechbuch für den Ober-Postdirektionsbezirk Schwerin. –
 Schwerin
 1929–1941 28:MK-5783
 1927–1941 (°1937.) 33: Mkl k 3885
 Amtsblatt der Eisenbahngeneraldirektion zu Schwerin
 s. Sammlung der herausgegebenen Amtsblätter. Großherzoglich Mecklen-
 burgische Friedrich-Franz-Eisenbahn
 Amtsblatt der Großherzoglich Mecklenburgischen Oberzolldirektion
 s. Amtsblatt der Großherzoglich Mecklenburgischen Steuer- und Zoll-
 direktion
- 22 Amtsblatt der Großherzoglich Mecklenburgischen Steuer- und Zolldirek-
 tion. – Schwerin
 1868–1909 28; 33
 Amtsblatt der Großherzoglich Mecklenburgischen Oberzolldirektion
 1910–1920 28:MK-6153
 1910–1919 33: Mkl k 235
 Amtsblatt der Großherzoglichen Generaleisenbahndirektion der Mecklen-
 burgischen Friedrich-Franz-Eisenbahn zu Schwerin
 s. Sammlung der herausgegebenen Amtsblätter. Großherzoglich Mecklen-
 burgische Friedrich-Franz-Eisenbahn

- Amtsblatt der Landesverwaltung Mecklenburg-Vorpommern
s. Herzoglich-Mecklenburg-Schwerinsches officiellcs Wochenblatt
- Amtsblatt der Reichsbahndirektion Schwerin
s. Sammlung der herausgegebenen Amtsblätter. Großherzoglich Mecklenburgische Friedrich-Franz-Eisenbahn
- Amtsblatt des Mecklenburg-Schwerinschen Amtes Schwerin
s. Öffentlicher Anzeiger für das Domanialamt Schwerin
- 23 Amts-Kalender für Ortsobrigkeiten, Gemeindevorstände und Standesbeamte
in den Großherzogthümern Mecklenburg. – Güstrow
1881–1885 28:MK 427
- 24 Annalen der Mecklenburgischen Landwirthschafts-Gesellschaft. – Rostock
1.1803–3.1809 28:MK–8125
33:Mkl k 1010
- 25 Annalen der Rostockschen Academie. – Rostock
1.1788/89 (1790)–13.1805/07 (1807) 28:MK–7692
33:Mkl a IV 86
- 26 Annales Literarii Mecklenburgenses oder Jahr-Register von denen
Geschäftten der Gelehrten in Mecklenburg. – Rostock, Neubrandenburg
1721–1722 28:MK–2
1721–1723 33:Mkl a IV 40
- 27 Ansprache an die zum Gadebusch-Rehnaer Missionsverein verbundenen
evangelisch-lutherischen Gemeinden. – Schönberg
1902–1906 (°°1904–1905). 28:MK–7381 (1)
1850–1906 (°°1862.1870–1878.1880–1885.) 33:Mkl g 3225
- 28 Anzeigeblatt. Mecklenburgisches Anzeige- u. Unterhaltungsblatt. –
Neustrelitz
1867–1869 28:MK–298
33:Mkl n 5
- 29 Anzeiger für die Ostseebäder Warnemünde, Heiligendamm, Groß-Müritz,
Wustrow.
10.1885–40.1885 (L.) 28:MK–15128(1⁵⁵)
- 30 Anzeiger für Gadebusch, Rehna und Umgegend. – Gadebusch
1868 33:Mkl n 29

- 31 Archiv des Vereins der Freunde der Naturgeschichte in Mecklenburg. –
Neubrandenburg, Güstrow
1.1847–75.1922 28:MK–516
33:Mkl c 40
Forts. s. Archiv mecklenburgischer Naturforscher
Archiv des Vereins der Freunde der Naturgeschichte in
Mecklenburg. N.F.
- 32 Archiv des Vereins der Freunde der Naturgeschichte in Mecklenburg. –
Rostock
N.F. 1.1925–15.1940 28:MK–516b
33:Mkl c 40/2
Früher s. Archiv mecklenburgischer Naturforscher.
- 33 Archiv für deutsches Polizeiwesen. – Schwerin
1.1858–3.1860 28:Jlf–1013; 3066
2.1859 33:Mkl k 4475/1
- 34 Archiv für die Rechtsgelahrtheit in den Herzoglich Mecklenburgischen
Landen. – Rostock
1.1803–4.1818 28:MK–4013
33:Mkl i 50
Archiv für Landeskunde in dem Großherzogthum Mecklenburg und Revüe
der Landwirthschaft
s. Mecklenburgisches gemeinnütziges Archiv
- 35 Archiv mecklenburgischer Naturforscher. – Rostock
1.1923–2.1924 28:MK–516a
33:Mkl c 40/1
Früher s. Archiv des Vereins der Freunde der Naturgeschichte in Mecklenburg
Forts. s. Archiv des Vereins der Freunde der Naturgeschichte in Mecklenburg.
N.F.
- 36 Arendseer Zeitung. Amtliches Fremdenblatt für d. Ostseebad Arendsee in M.
– Brunshaupten
1927–1928 (L=1928.) 33:Mkl n 169
- 37 Aus dem Stahrenkasten. Zwanglose Blätter zur Geschichte d. Geschlechtes
Stahr. – Ebenrode
10.1939 (Bl.24 SH 1.) 33:Mkl gen s 3150

- 38 Aus der Heimat. Beilage zur Norddeutschen Post (später: zur Parchimer Zeitung). – Parchim
1.1932–4.1935 28:MK–291
- 39 Aus Mecklenburger Landen. Mitteilungen d. Landesverbandes Mecklenburg Gabelsbergerscher Stenographen. – Ludwigslust
3.1921–9.1927 (L= 3.9.) 28:MK–15170
- 40 Aus vergangenen Tagen. – Schwerin
1.1930–15.1932 28:MK–14633
1.1930–20.1939 (°°18.) 33:Mkl gen 43
- 41 Aus vergilbten Blättern. Hefte zur heimatlichen Sippenforschung. – Schwerin
1.1936–3.1937 28:MK–13593
33:Mkl gen 51
- 42 Ausführlicher Bericht über die Großherzogliche Taubstummen-Anstalt zu Ludwigslust. – Schwerin
1.1846–4.1890 33:Mkl h 1379
- Auszug der (aus den) Neuesten Zeitungen
s. Curieuser Extrakt derer Neuesten Zeitungen
- Auto-Adressbuch von Mecklenburg-Schwerin und Mecklenburg-Strelitz
s. Verzeichnis der im Freistaat Mecklenburg-Schwerin zugelassenen Kraftfahrzeuge
- Auto-Adressen. Ausg. Freistaat Mecklenburg-Schwerin
s. Verzeichnis der im Freistaat Mecklenburg-Schwerin zugelassenen Kraftfahrzeuge
- Baltische Blätter
s. Baltische Blüten für Geist und Herz
- 43 Baltische Blüten für Geist und Herz. – Wismar
1.1836–2.1837 28; 33
Baltische Blätter
3.1838 (Nr. 1–104.) 28; 33
Deutsche Blätter
3.1838 (Nr. 105–156.) 28:MK–111
33:Mkl a IV 75

- 44 Bauernzeitung. – Bützow.
 1.1840 28:MK-113
 1.1840-2.1841 33:Mkl k 1020
- Beiträge zu den Mecklenburg-Strelitzischen Anzeigen
 s. Nützliche Beyträge zu den Neuen Strelitzischen Anzeigen
- 45 Beiträge zur Geschichte der Stadt Rostock. – Rostock
 1.1890/95-22.1940/41 28:MK-10706
 33:Mkl f IV 1925
- 46 Beiträge zur Geschichte des Geschlechts Schallehn. – Magdeburg
 1.1919-5.1934 28:MK-13584⁴⁵
- 47 Beiträge zur Heimatkunde. Hrsg. von O. Kröplin u. O. Schmidt. – Wismar
 1.1935-10.1939 28:MK-474
 1.1935-10.1939; SH 1938 33:Mkl a IV 56
- 48 Beiträge zu Statistik Mecklenburgs. – Schwerin
 1.1858-16.1912 28:MK-391
 33:Mkl k 5175
- Berechnung über ... die Schweriner Bibel-Gesellschaft
 s. Jahresbericht der ... Mecklenburg-Schwerinschen Bibel-Gesellschaft
 Bericht ...
 s. auch: Berichte ...
- 49 Bericht ... Waisenunterstützungs-Verein zu Schwerin. – Schwerin
 16.1899-37.1921 33:Mkl f IV 4898
- Bericht der Altschülerschaft der Güstrower Domschule
 s. Jahresbericht der Altschülerschaft der Güstrower Domschule
- 50 Bericht der Direction der Mecklenburgischen Hypotheken- und Wechsel-
 Bank an die Herren Actionaire. – Schwerin
 2.1871-9.1878 28
 3.1872-9.1878 (°°4.6.) 33
 Geschäftsbericht und Rechnungsabschluß der Mecklenburgischen
 Hypotheken- und Wechselbank
 1879-1923 (°°1884.) 28
 10.1879-55.1924 (°°13-15.26.) 33

Geschäftsberichte. Gemeinschaftsgruppe Deutscher Hypothekenbanken
1924–1943 28:MK–12540(1)(2)
1925–1943 33:Mkl k 3255

- 51 Bericht der Ersparnisanstalt zu Schwerin. – Schwerin
1831(1832)–1918(1919) (°°1835.1837–1840.1847.1848.1882–1884.) 33

Geschäftsbericht der Ersparnis-Anstalt in Schwerin, Städtische Sparkasse
1919 (1920)–1930 (1931) (°°1931–1937.) 33

Geschäftsbericht der Sparkasse der Landeshauptstadt
1938 (1939)–1943 28:MK–12352
1938 (1939)–1942 (1943) 33:Mkl f IV 3450

- 52 Bericht der Landwirtschaftskammer für Mecklenburg-Schwerin im Geschäftsjahr . . . – Rostock
1.1916/17–15.1930/31 28:MK–8199
33:Mkl k 1037/20

Bericht der Oberschule für Jungen zu Grabow
s. Programme der Realschulen zu Grabow

- 53 Bericht der unter dem Protectorat der Herzogin Johann Albrecht stehenden Landes-Krüppel-Anstalt „Elisabethheim“ in Rostock. – Schwerin
1.1902–6.1907 33:Mkl k 4909

Bericht der Verwaltung des Bezirksvereins für die Mecklenburgische Küste zu Rostock
s. Mitteilungen über das deutsche Rettungswesen

Bericht des Armen-Collegiums der Residenzstadt Schwerin 1834–1838
s. Übersicht der Einnahmen und Ausgaben des hiesigen Armen-Instituts

- 54 Bericht des Ausschusses der Mecklenburgischen Eisenbahn-Gesellschaft . . . – Rostock
4.1850–6.1852 33:Mkl k 3905

- 55 Bericht des Ausschusses und der Direction (der Mecklenburgischen Eisenbahn) betr. die . . . Mecklenburgische Ostbahn von Güstrow bis zur Strelitz-Preußischen Grenze . . . – Schwerin
1860 33:Mkl k 3910

Bericht (des) Grossherzoglichen Gymnasium Carolinum zu Neustrelitz
s. Programm des Gymnasium Carolinum zu Neustrelitz

- 56 Bericht des Judenmissionsvereins in Mecklenburg. – Schwerin
1915(1916)–1918(1919) 28:MK–7530²⁰a d
1886/89(1890)–1918(1919) 33:Mkl g 3167
- 57 Bericht des Verbandes Mecklenburgischer Obstbauvereine e.V. zu Güstrow
– Güstrow.
1913–1915 33:Mkl k 1255
- 58 Bericht des Verwaltungs-Rathes der Rostocker Bank abgestattet. – Rostock
1851–1874 (°1852–1855.1862–1867.) 28:MK–6020b
- 59 Bericht des Vorstandes über die Tätigkeit des Mecklenburgischen Landes-
vereins vom Roten Kreuz. – Schwerin
1.1914–6.1919 28:MK–6502/1
33:Mkl k 4598/40
- Bericht über das Armen-Institut der Haupt- und Residenzstadt Schwerin
s. Übersicht der Einnahmen und Ausgaben des hiesigen Armen-Instituts
- Bericht über das Großherzogliche Realgymnasium zu Ludwigslust
s. Programm des Realgymnasiums zu Ludwigslust
- 60 Bericht über das Jahresfest des Haupt-Vereins Neustrelitz der Gustav-Adolf-
Stiftung zu Stargard. – Neustrelitz
1893 33:Mkl f IV 1552/2
- 61 Bericht über das Rechnungsjahr. Mecklenburgischer Überwachungsverein
für Dampfkessel und elektrische Anlagen zu Rostock. – Rostock
1.1913–16.1927/28 (°°7–8.) 28:MK–8533
- Bericht über das Schuljahr . . . – Staatliche Oberschule für Jungen Friedland
s. Programm des Gymnasiums zu Friedland
- Bericht über das Schuljahr . . . Staatliches Reformgymnasium Friedland
s. Programm des Gymnasiums zu Friedland
- Bericht über das Schuljahr . . . Städtisches Lyzeum Parchim
s. Programm des Städtischen Lyzeums Parchim

- 62 Bericht über das Schuljahr . . . Städtisches Lyzeum und Oberlyzeum nebst Seminar-Übungsschule Rostock in Mecklenburg. – Rostock
1913/14–1914/15 28:MK–11690
- Bericht über das Schuljahr . . . Städtisches Realgymnasium zu Rostock
s. Programm des Städtischen Realgymnasiums zu Rostock
- Bericht über das Städtische Realgymnasium zu Ribnitz
s. Programm der Städtischen Höheren Bürgerschule zu Ribnitz
- Bericht über den Stand der Städtischen Armenkasse
s. Übersicht der Einnahmen und Ausgaben des hiesigen Armen-Instituts
- 63 Bericht über die Bierstedtsche Höhere Töchterschule in Rostock. – Rostock
1876/77–1877/78 33:Mkl h 1678
- 64 Bericht über die Einrichtung und den Zustand der Klein-Kinderschule zu Schwerin. – Schwerin
1.1836 33
- Jahresbericht über die Kleinkinderschule (Klein-Kinder-Warte-Schule) zu Schwerin.
2.1837–66.1901 (°°5.15.43.48.51.60.) 33:Mkl h 1896
- Bericht über die Großherzogliche Höhere Schule zu Ludwigslust
s. Programm des Realgymnasiums zu Ludwigslust
- Bericht über die Großherzogliche Realschule erster Ordnung zu Ludwigslust
s. Programm des Realgymnasiums zu Ludwigslust
- 65 Bericht über die Hensesche Höhere Mädchenschule . . . in Schwerin. – Schwerin
1.1905–3.1909 33:Mkl h 1891
- 66 Bericht über die . . . in Schwerin abgehaltene . . . Versammlung des Vereins Mecklenburgischer Thierärzte. – Schwerin
2.1847–29.1876 28:MK–5484(1)
2.1847–32.1880 33:Mkl k 4955
- 67 Bericht über die . . . ordentliche Generalversammlung des Allgemeinen Mecklenburgischen Handels-Vereins. – Rostock

- 1888–1898 (°1889–1892.1897.) 28:MK–15128(5³³)
 1871–1898 (°1872–1881. 1883–1885. 1887–1889.
 1891–1892.1894.) 33:Mkl k 2835
- Bericht über die Realschule zu Schönberg
 s. Programm der Großherzoglichen Realschule zu Schönberg
- Bericht über die ... Sitzung. Mecklenburgische Handelskammer
 s. Sitzungsbericht der Mecklenburgischen Handelskammer
- Bericht über die Städtische Höhere Bürgerschule zu Ribnitz
 s. Programm der Städtischen Höheren Bürgerschule zu Ribnitz
- 68 Bericht über die Städtische Höhere Töcherschule und das Lehrerinnen-
 seminar zu Wismar. – Wismar
 10.1894–12.1899 33
 Jahresbericht des Lyzeums zu Wismar
 1929/30 (1930) 33:Mkl h 2047
- Bericht über die Städtische Realschule zu Ribnitz
 s. Programm der Städtischen Höheren Bürgerschule zu Ribnitz
- Bericht über die städtischen Mittel- und Elementarschulen der Vorderstadt
 Parchim
 s. Programm der städtischen Mittel- und Elementar-Schulen der Vorderstadt
 Parchim
- 69 Bericht über die Tätigkeit der landwirtschaftlichen Versuchsstation Rostock
 für die Zeit vom ... – Rostock
 1909(1911)–1933/34(1934) (°1917–1924.) 28:MK–8201
 1909/10(1911)–1933/34(1934) (°1918–1925.) 33:Mkl k 1614
- Jahresbericht der Landwirtschaftlichen Versuchsstation in Rostock
 1934/35(1935)–1938/39(1939) 28:MK–8201a
 33:Mkl k 1614/1
- 70 Bericht über die Tätigkeit des Güstrower Gewerbevereins. – Güstrow
 2.1838–6.1842 (°5.) 33:Mkl f IV 1135
- 71 Bericht über die Thätigkeit des Hilfsvereins. – Wismar
 5.1849/50–9.1854/58 33:Mkl f IV 5752

- 72 Bericht (Amtlicher Bericht) über die Verhandlungen in der Versammlung zur Förderung der Industrie und des Wohlstandes. – Rostock
2.1845–5.1848
33: Mkl k 1204
- 73 Bericht über die Versammlung des Vereins Mecklenburgischer Forstwirthe zu Schwerin. – Schwerin
2.1874(1875)–58.1938(1939) 28: Mk–6122
2.1874(1875)–60.1940(1941) 33: Mkl k 2685
- Bericht über die Verwaltung der Großherzoglichen Mecklenburgischen Friedrich-Franz-Eisenbahn im Betriebsjahr . . .
s. Geschäfts-Bericht der Direktion der Mecklenburgischen Friedrich-Franz-Eisenbahn-Gesellschaft über das Jahr . . .
- 74 Bericht über die Verwaltung der Stadt Ribnitz in den letzten 5 Jahren. – Ribnitz
1871–1910
33: Mkl f IV 1755
- 75 Bericht über die von der Freimaurer-Loge Harpokrates zur Morgenröte in Schwerin gegründete Sonntagschule für Handwerkslehrlinge. – Schwerin
1.1831–6.1839
33: Mkl h 1885
- Berichte . . .
s. auch: Bericht . . .
- 76 Berichte der Mecklenburgischen Missions-Vereine aus den Jahren . . . – Rostock
1843–1850 28: MK–7530*
1843–1848 33: Mkl g 3195
- 77 Berichte des Ausschusses des Vorschußvereins zu Rostock über das Geschäftsjahr . . . – Rostock
1882–1894
28: MK–6036²²
- 78 Berichte des Rostocker Kunstvereins. – Rostock
1.1841–15.1873 (°2–4.)
28: MK–10665(8⁵)
- 79 Der Bethlehemsbote. Korrespondenzblatt d. Stiftes Bethlehem zu Ludwigslust. – Ludwigslust
1.1877–63.1939 (°59–60.) 28: MK–9753
1.1877–44.1920 33: Mkl a IV 60

Bethlehemskalender
s. Mecklenburgisches Volksbuch

- 80 Beyträge zum mecklenburgischen Rechte. – Rostock
1.1811–2.1812 28:MK–4014
- 81 Blätter der Städtischen Bühnen zu Rostock. – Rostock
Spielzeit 1930/31–Spielzeit 1931/32 28:MK–12011/2
- 82 Blätter des Mecklenburgischen Gotteskastens. – Bützow
2.1892–6.1896 (°°3–4.) 28:MK–7557
1.1891–24.1914 (°°16.) 33:Mkl g 3156
- 83 Blätter für Stunden der Muße. – Rostock
1836 (L.) 28:Kq–301
33: Af Ic 307
- 84 Boizenburger Wochenblatt. – Boizenburg
6.1846 28:MK–220
8.1848 33:Mkl n 135
Boizenburg-Hagenower Wochenblatt
8.1848–20.1860 (°°9–12.15–19.) 28:MK–220
8.1848 (Nr.3–30.) 33:Mkl n 135
Wochenblatt für Boizenburg, Hagenow und Umgebung
30.1870–31.1871 33:Mkl n 135
- Boizenburg-Hagenower Wochenblatt
s. Boizenburger Wochenblatt
- 85 De Botter-Vagel. En nyes Wochenblad. – Rostock
1819 (Nr.1.) 28:K1–453
- 86 Die Brücke. Eine Zeitschrift fürs Elternhaus. – Wismar
9.1932–11.1934 28:MK–8025
- 87 Die Brücke. – Rostock
1933/34 28:MK–12011/3
- 88 Die Brücke. Nachrichtenblatt d. Vereinigung ehemaliger Angehöriger
d. Oberrealschule (Blücherschule) zu Rostock. – Rostock

- 1.1937–4.1939 28:MK–11689
 1.1937–4.1939 33:Mkl h 1663
- 89 Brunshauptener Zeitung. Amtliches Fremdenblatt für d. Ostseebad Brunshaupten i./M. – Brunshaupten
 1926–1928 (L.) 33:Mkl n 170
- 90 Die Bühne. Programmheft d. Stadttheaters d. Seestadt Rostock. – Rostock
 1937/38–1943/44 28:MK–12012
 1938/39–1941/42 33:Mkl f IV 2555/6
- 91 Bülowisches Familienblatt. – Ratzeburg
 1.1926–20.1941 28:MK–13785
 33:Mkl gen b 293
- 92 Der Bürger- und Hausfreund. Wochenschrift zur Unterhaltung. – Gnoien
 1.1853–11.1863 28:MK–131
 14.1866 (L.) 33:Mkl n 57
- 93 Bützowische Nebenstunden. – Bützow
 1.1766–6.1769 28:KI–425
 33:Mkl a IV 150
- 94 Bützowsche Ruhestunden. – Bützow
 1.1761–26.1767 28:MK–69
 33:Mkl a IV 175
- Calender
 s. auch: Kalender
- 95 Calender auf das Jahr . . . für die Groß-Herzoglich Mecklenburg-Strelitzschen Lande. – Rostock
 1787–1861 (°1790.1792–1799.1801–1806.1808–1853.1858.)
 33:Mkl e I 230
- 96 Calender aufs Jahr . . . für die Mecklenburg-Strelitzschen Lande mit den erforderlichen astronomischen . . . –
 1787; 1790; 1791 33:Mkl k 5150
- 97 Calender für das Jahr . . . für die Groß-Herzoglichen Mecklenburg-Schwerinischen Lande astronomisch berechnet. – Rostock

- 1787–1798 28:MK–418; 419
 1787–1889 (°1799–1802.1807.1809–1815.1864–1865.1867–1868.
 1871.1873.1874.1876–1879.1881–1883.1885.) 33:Mkl e I 95
- 98 Caroliner-Zeitung. Mitteilungen d. Altschülerschaft d. Carolinums. –
 Neustrelitz
 1.1935–18.1944 33:Mkl h 1455/1
- 99 Christlicher Volkskalender. – Crivitz
 1875 28:MK–430
 33:Mki e I 190
- 100 Christliches Monatsblatt für die lutherischen Gemeinden Mecklenburgs. –
 Malchin
 1.1869–11.1879 28:MK–6580
 1.1869–13.1881 33:Mkl g 155
- Club-Nachrichten des R(uder)-C(lubs) Obotrit
 s. Vereinsnachrichten des R.-C. Obotrit
- 101 Commissios-Protocoll der Verhandlungen vor der herzoglichen Com-
 mission zu Rostock in Sachen der Bürgerschaft contra den Magistrat. – Rostock
 93.1768–268.1779 (°94–99.101–130.134–162.223.225.227–230.235.
 265.267.) 33:Mkl f IV 2080
- 102 Der Compiler. Ein unterhaltendes Wochenblatt. – Rostock
 1815 28:Ad–3172
- Correspondenzblatt
 s. auch: Korrespondenzblatt
- 103 Correspondenzblatt des Allgemeinen Mecklenburgischen Ärzte-Vereins. –
 Rostock
 1877–1912 28; 33
 Korrespondenzblatt des Mecklenburgischen Ärztevereinsbundes
 1913–1923 28; 33
 Mitteilungen des Mecklenburgischen Ärztevereinsbundes
 1924–1933 28:MK–5526
 33:HSt VIII 1740

- 104 Correspondenzblatt für die Ärzte im Großherzogthum Mecklenburg-Strelitz. – Neustrelitz
1860 28:MK-12697
- 105 Curieuseur Extract derer Neuesten Zeitungen. – Rostock
1711-1757 33:Mkl n 65
Extract der Neuesten Zeitungen
1758-1761 33:Mkl n 65
Auszug der (aus den) Neuesten Zeitungen
1789-1846 (°1791-1792.1794-1796.) 28:MK-180
1762-1846 33:Mkl n 65
Rostocker Zeitung
1847-1921 28:MK-180
1847-1921 (L.) 33:Mkl n 65
- 106 CVJM. Christlicher Verein Junger Männer. Seestadt Rostock.
Vereinsmitteilungen. – Rostock
18.1940-19.1941 28:MK-11655
33:Mkl f IV 2721
- 107 Das jetzt lebende Rostock. – Rostock
1738-1746 (°1739-1745.) 28:MK-10671
1746-1747 33:Mkl f IV 1815
Etat der Stadt Rostock
1805-1876/77 (°1849-1853.1857-1875.) 28:MK-10671
1805-1856 (°1811.1849.1853.) 33:Mkl f IV 1815
- 108 Democratische Zeitung. Mecklenburger Landtagsbote. – Schwerin
1.1849-2.1850 (bis Nr. 110 vom 14.5.) 28
Schweriner Zeitung. Organ d. Volkspartei
2.1850 (ab Nr. 111 vom 15.5.)-4.1852 28:MK-126
2.1850 (Nr. 150; 191) 33:Mkl n 229
- 109 Demokratische Blätter. Wochenschrift d. Demokratischen Partei in Mecklenburg-Schwerin. – Schwerin
1.1921-5.1925 (L=3-5.) 28:MK-146
1.1921-5.1925 33:Mkl n 54
- Deutsche Blätter
s. Baltische Blüten für Geist und Herz

- 110 Deutsche Heimkunst. Schweriner Monatshefte für neuzeitl. Wohnungskunst,
Architektur u. Kunstgewerbe. – Schwerin
1.1912 33:Pe 32
- 111 Dienende Jugend. – Schwerin
1925 33:Mkl g 169
- 112 Doberaner Blätter. – Doberan.
1920 28:LB-B 4023
- 113 Der Dombote. – Schwerin
1.1922–2.1923(L.) 33
N.F. 1.1925/26–12.1937 28:MK–12415/1
1.1925/26–13.1937/38 (L.) 33:Mkl g 133
- 114 Der Dorfbund. Nachrichtenblatt d. Mecklenburgischen Dorfbundes. –
Rostock
2.1920–4.1922 (L=2.) 33:Mkl k 1037/1
(= Beilage zu: Mecklenburgische landwirtschaftliche Zeitung.)
- 115 Du schönes Mecklenburg. Heimatkalender. – Ludwigslust
1.1925 (1924) 33:Mkl e I 283
- 116 Elde-Zeitung. Öffentlicher Anzeiger für Grabow u. Umgegend. – Grabow
42.1914–67.1939 (°°43–44.47.49–66. vorh. Jg. = L.)
33:Mkl n 61
- 117 Ephemeriden der theoretischen und practischen Rechtsgelahrtheit. – Rostock,
Leipzig
1.1796 28:Ja–3150
- 118 Erinnerungsblätter der Vereinigung ehemaliger Schüler des Realgymnasiums
zu Ludwigslust. – Ludwigslust
1929 (Nr. 1–5) 33:Mkl h 1376
- Erneuerte Berichte von Gelehrten Sachen
s. Mecklenburgische Gelehrte Zeitungen auf das Jahr . . .
- Etat der Stadt Rostock
s. Das jetzt lebende Rostock

- 119 Etat der Vorderstadt Neubrandenburg für das Rechnungsjahr... Neu-
brandenburg
1914–1917 33
- Haushaltsplan der Vorderstadt Neubrandenburg
für das Rechnungsjahr...
1927–1944 (°1942.) 28:MK–9977
1918–1932 (°1921–1922.1925–1926.1930) 33:Mkl f IV 1491
- 120 Etwas von gelehrten Rostockschen Sachen. – Rostock
1737–1742 28:Kl–423
33:Mkl a IV 87
- Weitere Nachrichten von gelehrten Rostockschen Sachen
1743–1748 28:MK–7691
33:Mkl a IV 87
- Extract der Neuesten Zeitungen
s. Curieuser Extract derer Neuesten Zeitungen
- 121 Familienarchiv Röper. – Münster
4.1938–5.1939 33:Mkl gen r 1611
- 122 Feierabendbüchlein für Bauersleute. Hrsg. vom Schwerin-District d.
Patriotischen Vereins in Mecklenburg.
1.1838–2.1839 28:MK–838
- 123 Fernsprech-Teilnehmer-Verzeichnis für Brüel (Meckl.) – Rostock
1938–1941 28:MK–8798
- 124 Fernsprech-Teilnehmer-Verzeichnis für Crivitz (Meckl.) – Rostock
1938–1940 28:MK–8845
- 125 Fernsprech-Teilnehmer-Verzeichnis für Dassow (Meckl.) – Rostock
1939–1941 28:MK–8889
- 126 Fernsprech-Teilnehmer-Verzeichnis für Gadebusch. – Rostock
1938 28:MK–9147/1
- 127 Fernsprech-Teilnehmer-Verzeichnis für Grabow (Meckl.) – Rostock
1938–1940 28
Örtliches Fernsprech-Verzeichnis für Grabow (Meckl.)
1941 28:MK–9238

- 128 Fernsprech-Teilnehmer-Verzeichnis für Güstrow. – Rostock
 1936 28
 Örtliches Fernsprech-Buch für Güstrow
 1938 28
 33: Mkl f IV 1131/5
 Fernsprech-Verzeichnis für Güstrow
 1941 28:MK-9495
- 129 Fernsprech-Teilnehmer-Verzeichnis für Hagenow (Meckl.) – Rostock
 1939–1940 28
 Örtliches Fernsprech-Verzeichnis für Hagenow (Meckl.)
 1941 28:MK-9527
- 130 Fernsprech-Teilnehmer-Verzeichnis für Klütz (Meckl.) – Rostock
 1939–1940 28
 Örtliches Fernsprech-Verzeichnis für Klütz (Meckl.)
 1941 28:MK-9590
- 131 Fernsprech-Teilnehmer-Verzeichnis für Krakow am See (Meckl.) – Rostock
 1938–1940 28
 Örtliches Fernsprech-Verzeichnis für Krakow am See (Meckl.)
 1941 28:MK-9630
- 132 Fernsprech-Teilnehmer-Verzeichnis für Laage (Meckl.) – Rostock
 1939–1940 28
 Fernsprech-Verzeichnis für Laage (Meckl.)
 1941 28:MK-9676
- 133 Fernsprech-Teilnehmer-Verzeichnis für Neukloster (Meckl.) – Rostock
 1937–1940 28:MK-10043
- 134 Fernsprech-Teilnehmer-Verzeichnis für Schönberg (Meckl.) – Rostock
 1939–1940 28
 Öffentliches Fernsprech-Verzeichnis für Schönberg (Meckl.)
 1941 28:MK-12152
- 135 Fernsprech-Teilnehmer-Verzeichnis für Schwerin. – Rostock
 1936 28
 Örtliches Fernsprech-Buch für Schwerin
 1938 28
 23

- Fernsprech-Verzeichnis für Schwerin
1941 28:MK-12506/1
- 136 Fernsprech-Teilnehmer-Verzeichnis für Seestadt Rostock. – Rostock
1936 28
Örtliches Fernsprehbuch für Rostock
1938–1940 28
Fernsprechverzeichnis Rostock
1941 28:MK-10675/2
- 137 Fernsprech-Teilnehmer-Verzeichnis für Sternberg (Meckl.) – Rostock
1938–1940 28:MK-12671
- 138 Fernsprech-Teilnehmer-Verzeichnis für Tessin (Meckl.) – Rostock
1938–1940 28:MK-12842
- 139 Fernsprech-Teilnehmer-Verzeichnis für Warin. – Rostock
1938–1940 28:MK-12991
- Fernsprech-Verzeichnis für Güstrow
s. Fernsprech-Teilnehmer-Verzeichnis für Güstrow
- Fernsprech-Verzeichnis für Laage (Meckl.)
s. Fernsprech-Teilnehmer-Verzeichnis für Laage (Meckl.)
- Fernsprech-Verzeichnis für Ludwigslust
s. Örtliches Fernsprehbuch für Ludwigslust
- Fernsprech-Verzeichnis für Schwerin
s. Fernsprech-Teilnehmer-Verzeichnis für Schwerin
- Fernsprech-Verzeichnis Rostock
s. Fernsprech-Teilnehmer-Verzeichnis für Seestadt Rostock
- 140 Föderalistische Korrespondenz. – Ludwigslust
1.1884–9.1887 33:Mkl a IV 107
- 141 Das freie Wort. Sozialist. Organ für Mittel-, Süd- u. West-Mecklenburg. –
Schwerin
1.1919–15.1933 (bis Nr. 97) (Mehr nicht ersch.)
33:Mkl n 167

- 142 Freiherrlich von Stenglin'sches Familienblatt. – Schwerin
1912–1925 33: Mkl gen s 3227
- 143 Freimüthiges Abendblatt. – Schwerin
1.1918–31.1849 28; 33
Beilage: Vespertinchen. Buntes Allerlei
1.1849 28: MK–109
33: Mkl a IV 10
- 144 Der Freimütige. – Rostock
1909 28: LB–B 361–9
33: Mkl a IV 88
- 145 Der freymüthige Erdbürger. – Wismar
1746 28: MK–90
33: Mkl a IV 85
- 146 Fritz Reuter. Heimatblatt für alle Meckelbörger. – Hamburg
12.1931–14.1933 (L=12.14.) 28: MK–370
6.1925–14.1933 (°°9.L=6–8.14.) 33: Mkl a IV 88/5
- 147 Fürstlich Ratzeburgisches Intelligenz-Blatt. – Ratzeburg
1.1808–2.1809 28: MK–10454
- G.d.A.–Nachrichten
s. Nachrichten der Ortsgruppe Schwerin des G.d.A.
- 148 Gebetsanliegen der Shekki-Blinden-Mission. – Rostock
1838/39 28: MK–7534
- Gelehrte Beyträge zu den Mecklenburg-Schwerinischen Nachrichten
s. Mecklenburgische Nachrichten, Fragen und Anzeigen
- Gelehrte Nachrichten auf das Jahr ...
s. Mecklenburgische Gelehrte Zeitungen auf das Jahr ...
- 149 Gelehrte und gemeinnützige Beiträge aus allen Theilen der Wissenschaften. –
Rostock
1.1840–2.1841 28: MK–35
33: Mkl a IV 55

Altbukow	Damm-Matzlow
Alt-Gaarz	Dammwolde
Alt-Käbelich	Dargun
Altkalen	Demmen
Alt-Karin	Dewitz
Alt-Meteln	Doberan
Alt-Rehse	Dömitz
Alt-Röbel	Dreveskirchen
Ankershagen	Eldena
Badendiek	Federow
Badresch	Feldberg
Ballwitz	Friedrichshagen
Basse	Fürstenberg
Baumgarten	Fürstenhagen
Beidendorf	Gadebusch
Belitz	Gägelow-Dabel
Bellin	Gammelin
Benthen	Gehlsdorf
Beseritz	Gehren
Biendorf	Gnoien
Biestow	Göhren
Boddin	Goldberg
Boizenburg	Graal
Börzow	Grabow
Borgfeld	Granzin
Bredenfelde	Gresse
Breesen	Grevesmühlen
Brüel	Groß-Daberkow
Brunow	Groß-Gievitz
Brunshaupten-Arendsee	Groß-Laasch
Bülow	Groß-Luckow
Bützow	Groß-Poserin
Camin	Groß-Raden
Carlow	Groß-Salitz
Conow	Groß-Trebbow
Cramon	Groß-Upahl
Dambeck-Balow	

Groß-Varchow		Ludwigslust	
Groß-Vielen		Lübow	
Grünow		Lübtheen	
Grüssow-Walow		Lübz	
Güstrow		Lüdershagen-Lübsee	
Hagenow		Lüssow	
Helpt		Lütgendorf	
Herrnburg		Malchin	
1927	28:MK-6587	Marlow	
(L.)	33:Mkl g 133	Marnitz	
Herzfeld		1932-1937	28:MK-9870
Hinrichshagen		Mecklenburg	33:Mkl g 133
Hohenkirchen		Mirow	
Hohen-Sprenz		Mölln	
Hohen-Viecheln		Muchow	
Hohen-Wangelin		Mühlen-Eichsen	
Holzendorf-Müsselmow		Nätebow	
Hornstorf		Neubukow	
Jabel		Neukalen	
Jördenstorf		Neukirchen	
Ivenack		Neustrelitz	
Kalkhorst		Pamperow	
Karbow		Parchim	
Kavelstorf		Parum	
Kessin		Peckatel	
Kieth		Penzlin	
Kirch-Jesar		Picher	
Kittendorf		Pinnow	
Klaber		Plate	
Klütz		Plath	
1.1928-50.1938	28:MK-9585	Plau	
(L.)	33:Mkl g 133	Polchow	
Kotelow		Prestin	
Kratzeburg		Prillwitz	
Kritzkow		Pritzier	
Kublank		Rambow-Dahmen	
Laage		Ratzeburg	
Lanken		Rechlin	
Leussow		Recknitz	
Levin		Rehna	

Reinshagen	Teterow
Retgendorf-Buchholz	Thürkow-Levitzow
Rittermannshagen	Toitenwinkel
Röbel	Tornow
Rödlin	Triepkendorf
Roga	Varchentin
Roggendorf-Meetzen	Vellahn
Roggenstorf	Vilz
Rostock	Vipperow
Rühlow	Volkenshagen
Rühn	Walkendorf
Russow	Wanzka
Sanitz-Thulendorf	Warbende
Satow	Waren
Schillersdorf	Warnemünde
Schloen-Dratow	1.1924–8.1931 28:MK–13009
Schönberg	(L.) 33:Mkl g 133
Schwanbeck	Warlin
Schwichtenberg	Warnkenhagen
Schwinkendorf	Warsow
Selmsdorf	Wattmannshagen
Spornitz	Weitin
Stargard	Wesenberg
Staven	Westenbrügge
Sternberg	Wismar
Strahlendorf	1.1926–12.1937 28:MK–13368
Strasen	(L.) 33:Mkl g 133
Stuer	Wittenburg
Suckow-Porep	Wokuhl
Sülstorf	Woldegk
Sülze	Wulkenzin
Tempzin	Zapel
Teschendorf	Zittow
Tessin	Zweendorf-Nostorf

151 Gemeindeblatt der Parochie Uelitz mit den Kirchen und Gemeinden Uelitz,
Sülte, Goldenstädt und Mirow. – Schönberg
1933–1938 28:MK–12920

- 152 Gemeindeblatt der Schelfkirche, – Schwerin
 6.1931–10.1935 28:MK–12440
 1.1926–16.1941 33:Mkl g 133
- 153 Gemeindeblatt der Schloßkirche Schwerin. – Schwerin
 1.1925–14.1938, Nr. 5 (L=1933–1934. Mehr nicht ersch.) 33:Mkl g 133
- 154 Gemeindeblatt für die Evangelisch-Lutherischen Gemeinden zu Schwerin. –
 Schwerin
 1.1912–16.1918 33:Mkl g 165
- 155 Gemeindeblatt für die Gemeinden der Probstei Hagenow, Vellahn, Pritzier,
 Melkof, Hagenow . . . – Hagenow
 1925–1936 28:MK–9525
- 156 Gemeindebote der Heiligen-Geist-Gemeinde zu Rostock. – Rostock
 1924–1935 28:MK–11646
- 157 Gemeindebote von Sankt Petri zu Rostock. – Rostock
 1.1926–2.1927, H.3 28
 Sankt Petri-Gemeinde zu Rostock
 2.1927, H.4–10.1935 28:MK–11620
- 158 Gemeinnützige Aufsätze aus den Wissenschaften für alle Stände zu den
 Rostockschen Nachrichten. – Rostock *K1247*
 (Beilage zu „Wöchentliche Rostocksche Nachrichten und Anzeigen“)
 1769–1795 28
 1765–1795 33
 Gemeinnützige Aufsätze für den Stadt- und Landmann
 1796–1799 28; 33
 Neue gemeinnützige Aufsätze für den Stadt- und Landmann
 1800–1816 28:MK–184a
 33:Mkla IV 140
 Wöchentliche Rostocksche Beylagen zu den Nachrichten
 1817–1837 28:MK–184a
 Gemeinnützige Aufsätze für den Stadt- und Landmann
 s. Gemeinnützige Aufsätze aus den Wissenschaften für alle Stände zu den
 Rostockschen Nachrichten
- 159 General-Anzeiger für beide Mecklenburg und Nachbargebiete. – Neustrelitz
 7.1932 (L.) 28:MK–155

- 160 Der Genius der Gesundheit. Eine Zeitschrift für öffentliche u. private Gesundheitspflege. – Rostock
 1.1805/06 (L.) 28:LB–V VI 608b
 1.1805/06–2.1806, Stück 1 33:H St IV 61
- 161 Genossenschaftliche Mitteilungen des Landesverbandes Mecklenburgischer Landwirtschaftlicher und Raiffeisen-Genossenschaften e.V. – Rostock
 1937–1943 28:MK–8261
- Geschäftsbericht . . .
 s. auch: Geschäftsberichte . . .
- Geschäftsbericht. Allgemeine Ortskrankenkasse Rostock
 s. Geschäftsbericht der Allgemeinen Ortskrankenkasse für die Stadt und Stadtfeldmark Rostock
- 162 Geschäftsbericht. Chemische Fabrik Güstrow. – Güstrow
 1928–1930 33:Mkl f IV 1082
- 163 Geschäftsbericht. Landesverband Mecklenburgischer Landwirtschaftlicher und Raiffeisen-Genossenschaften e.V. zu Seestadt Rostock. – Rostock
 1937–1938 33:Mkl k 1263/1
- 164 Geschäftsbericht. Mecklenburgische Genossenschaftsbank e.G.m.b.H.
 Rostock. – Rostock
 1924 (1925)–1929 (1930) 33:Mkl k 3269/7
- 165 Geschäftsbericht. Mecklenburgische Landesgenossenschafts- und Raiffeisen-Kasse e.G.m.b.H. – Rostock
 28.1924 (1925)–35.1931 (1932) 33:Mkl k 4305/80
- 166 Geschäftsbericht. Mecklenburgische Zentralgenossenschaftskasse. – Rostock
 1934 (1935)–1940 (1941) 28:MK–8524
 1937 (1938)–1938 (1939) 33:Mkl k 4305/99
- 167 Geschäftsbericht. Rostocker Straßenbahn A.G. Seestadt Rostock. – Rostock
 58.1939–61.1942 28:MK–11799
 57.1938 (1939) 33:Mkl f IV 1812

- 168 Geschäftsbericht. Triebwagen- und Waggonfabrik Wismar A.G. – Wismar
 1.1936–7.1942/43 28:MK–13328
 3.1937/38–7.1941/42 33:Mkl f IV 5738
- 169 Geschäftsbericht. Ersparnisanstalt Grabow i. Meckl «Städt. Sparkasse». –
 Grabow
 1930 33:Mkl f IV 1006/5
- Geschäftsbericht. Vaterländische Feuer-Versicherungs-Societät
 auf Gegenseitigkeit zu Rostock
 s. Rechnungsabschluß der Vaterländischen Feuer-Versicherungs-Societät in
 Rostock . . .
- 170 Geschäftsbericht [der] Volksbank Schwerin e.G.m.b.H. – Schwerin
 9.1941 33:Mkl k 3269/5
- 171 Geschäftsbericht. Volksbank Warnemünde e.G.m.b.H., Bank u. Sparkasse. –
 Warnemünde
 1936 (1937)–1940 (1941) 28:MK–13015
 1939 (1940)–1940 (1941) 33:Mkl f IV 5398/20
- 172 Geschäftsbericht. Vorschuss-Verein. – Schwerin
 1870 33:Mkl f IV 3477
- 173 Geschäftsbericht der Allgemeinen Ortskrankenkasse für die Stadt und Stadt-
 feldmark Rostock. – Rostock
 1912 (1913) 28:MK–11225
- Allgemeine Ortskrankenkasse Rostock. Geschäftsbericht.
 1939 (1940) 28:MK–11225
 1927 (1928) 33:Mkl f IV 2514
- 174 Geschäftsbericht der Brauerei Christian Rose A.G. – Grabow
 3.1923/24 (1925) 33:Mkl f IV 1008/3
- 175 Geschäftsbericht der Direction der Mecklenburgischen Friedrich-Franz-
 Eisenbahn-Gesellschaft über das Jahr . . . – Schwerin
 1873–1890 28:LB–0 4020
 33:Mkl k 3960

Bericht über die Verwaltung der Großherzoglichen Mecklenburgischen
Friedrich-Franz-Eisenbahn im Betriebsjahr ...

1890/91–1919/20

28:MK–5834

33:Mkl k 3980

- 176 Geschäftsbericht der Direction über das Verwaltungsjahr ...
Mecklenburgische Bank. – Schwerin
1880/81–1929 (°1882–1891.1893–1894.1909.1912.1921.1923.
1925–1926.) 28:MK–12540/1
1897–1925 (°1898–1905.1923–1924.) 33:Mkl k 3265/1
- Geschäftsbericht der Ersparnis-Anstalt in Schwerin, Städtische Sparkasse
s. Bericht der Ersparnisanstalt zu Schwerin
- 177 Geschäftsbericht der gemeinnützigen Baugenossenschaft für Mecklenburg-
Strelitz. – Neustrelitz
1931 (1932) 33:Mkl k 4305/90
- 178 Geschäftsbericht der Gemeinnützigen Baugenossenschaft Selbsthilfe
e.G.m.b.H. für Schwerin und Umgegend. – Schwerin
1928 33:Mkl k 4305/85
- 179 Geschäftsbericht der Gemeinnützigen Mecklenburgischen Ansiedlungs-
Gesellschaft A.G. in Schwerin. – Schwerin
1.1906–23.1928 33:Mkl k 2197
- 180 Geschäftsbericht der Handwerkskammer Mecklenburg, Sitz Schwerin. –
Schwerin
1934–1936/37 33:Mkl k 3380/125
- 181 Geschäftsbericht der Instandsetzungs-Genossenschaft für Mecklenburg-Süd-
Ost. – Neustrelitz
1938 (1939) 33:Mkl k 4305/70
- 182 Geschäftsbericht der Landesgruppe Mecklenburg der Deutschen Gesellschaft
zur Bekämpfung der Geschlechtskrankheiten in Schwerin ... – Schwerin
1925–1933 28; 33
Geschäftsbericht der Untergruppe Mecklenburg im Reichsausschuß
für Volksgesundheit ...
1934–1944 28:MK–5480
33:Mkl k 4940/75

Rechenschaftsbericht der Lübeck-Schweriner Lebensversicherungs-Aktien-Gesellschaft in Lübeck
s. Geschäftsbericht der Mecklenburgischen Lebensversicherungs- und Spar-Bank in Schwerin

- 183 Geschäftsbericht der Mecklenburgischen Depositen- und Wechselbank. – Schwerin
1921 (1922) 28:MK–12540/2
1921 (1922)–1943 (1944) 33: Mkl k 3263/1
- 184 Geschäftsbericht der Mecklenburgischen Getreide-Kredit-Aktiengesellschaft in Schwerin. – Schwerin
1.1923/24–8.1930/31 (°2–4.6–7.) 33: Mkl k 1189
- 185 Geschäftsbericht der Mecklenburgischen Kredit- und Hypothekenbank zu Neustrelitz. – Neustrelitz
1938 (1939)–1942 (1943) 28:MK–8520
33: Mkl k 3269
Geschäftsbericht der Mecklenburgischen Landesbrandkasse
s. Jahresbericht der Mecklenburgischen Brand-Versicherungs-Gesellschaft
- 186 Geschäftsbericht der Mecklenburgischen Landeshilfskasse Seestadt Rostock. – Rostock
1936–1940 33: Mkl k 3270/5
Geschäftsbericht der Mecklenburgischen Landgesellschaft
s. Jahresbericht der Mecklenburgischen Bauernsiedlung
- 187 Geschäftsbericht der Mecklenburgischen Lebensversicherungs- und Spar-Bank in Schwerin. – Schwerin
1853/54 (1855)–1903 28:MK–12351
1853/54 (1855)–1919 (1920) 33: Mkl k 3220
Rechenschaftsbericht der Lübeck-Schweriner Lebensversicherungs-Aktien-Gesellschaft in Lübeck. – Lübeck
1920 (1921)–1921 (1922) 33: Mkl k 3220
- 188 Geschäftsbericht der Mecklenburgischen Sparbank. – Schwerin
1889–1920 (°1898–1909.) 28:MK–12540/2
1892–1920 (°1895–1898.1900–1903.) 33: Mkl k 3261

- 189 Geschäftsbericht der Mecklenburgischen Treuhand-Gesellschaft m.b.H. zu Schwerin – Schwerin
14.1919 (1920)–28.1933 (1934) 33: Mkl k 2956
- 190 Geschäftsbericht der Mecklenburg-Strelitzschen Hypothekenbank zu Neustrelitz und Berlin. – Berlin, Neustrelitz
1896–1923 33: Mkl k 3268
- Geschäftsbericht der Sparkasse der Landeshauptstadt
s. Bericht der Ersparnisanstalt zu Schwerin
- 191 Geschäftsbericht der Sparkasse der Seestadt Wismar. – Wismar
113.1937 (1938)–120.1944 (1945) 28: MK–13327
33: Mkl f IV 5637
- 192 Geschäftsbericht der Sparkasse der Stadt Neubukow. – Neubukow
1943 (1944)–1944 (1945) 28: MK–9955
33: Mkl f IV 1507
- 193 Geschäftsbericht der Stadt- und Kreissparkasse Neubrandenburg. –
Neubrandenburg
1938–1943 28: MK–9978
1941 (1942) 33: Mkl f IV 1492/7
- Geschäftsbericht der Untergruppe Mecklenburg im Reichsausschuß
für Volksgesundheit . . .
s. Geschäftsbericht der Landesgruppe Mecklenburg der Deutschen Gesellschaft zur Bekämpfung der Geschlechtskrankheiten in Schwerin
- 194 Geschäftsbericht der Vereinsbank in Wismar. – Wismar
1869–1903 28: LB–Q 4042
1868–1919 33: Mkl k 3267
- 195 Geschäftsbericht der Vorschuß- und Spar-Bank zu Rostock e.G.m.b.H. –
Rostock
65.1924–66.1925 33: Mkl k 3269/6
- Geschäftsbericht des Landesverbandes Mecklenburgischer Landwirtschaftlicher Genossenschaften zu Rostock
s. Jahres-Bericht des Landesverbandes Mecklenburgischer Landwirtschaftlicher Genossenschaften zu Rostock

- 196 Geschäftsbericht des Mecklenburgischen Landesvereins zur Bekämpfung der Tuberkulose in Schwerin . . . – Schwerin
 1924–1935 (°1933.) 28:MK–5398
 1924–1932 33:Mkl k 4913/2
- 197 Geschäftsbericht des Ortsausschusses Schwerin des Mecklenburgischen Landesvereins zur Bekämpfung der Tuberkulose. – Schwerin
 1918 (1919) 33:Mkl k 4913/3
- 198 Geschäfts-Bericht des Präsidii des Mecklenburgischen Krieger-Verbandes. Deutscher Kriegerbund. – Schwerin
 1880/81–1888 28:MK–6507
- 199 Geschäftsbericht des Vorschuß-Vereins zu Schwerin. – Schwerin
 10.1898–26.1914 33:Mkl f IV 3479
- 200 Geschäftsbericht des Vorstandes der Invaliditäts- und Altersversorgungs-Anstalt Mecklenburg . . . – Schwerin
 1891–1898 33
 Geschäftsbericht des Vorstandes der Landes-Versicherungsanstalt Mecklenburg in Schwerin
 1912 (1913)–1937 (1938) 28:MK–5575
 1899–1937 (1938) 33:Mkl k 4468
- Geschäftsbericht des Vorstandes der Landes-Versicherungsanstalt Mecklenburg in Schwerin
 s. Geschäftsbericht des Vorstandes der Invaliditäts- und Altersversorgungs-Anstalt Mecklenburg . . .
- Actien-Gesellschaft Neptun. Geschäftsbericht für das Jahr . . .
 s. Geschäftsbericht für das Jahr . . . Rostocker Actien-Gesellschaft für Schiff- und Maschinenbau
- 201 Geschäftsbericht für das Jahr . . . Rostocker Actien-Gesellschaft für Schiff- und Maschinenbau. – Rostock
 1875/76–1878/79 28
 Geschäftsbericht für das Jahr . . . Actien-Gesellschaft Neptun
 1891/92–1892/93 28:MK–11811
- 202 Geschäftsbericht über den Betrieb der Mecklenburgischen Friedrich-Wilhelm-Eisenbahn. – Neustrelitz
 3.1897 33:Mkl k 3965

Geschäftsbericht und Jahresabschluß der Kreissparkasse des Kreises
Schönberg

s. Jahresabschluß der Kreissparkasse des Kreises Schönberg

Geschäftsbericht und Rechnungsabschluß der Mecklenburgischen Hypothe-
ken- und Wechselbank

s. Bericht der Direction der Mecklenburgischen Hypotheken- und Wechsel-
bank

Geschäftsberichte . . .

s. auch: Geschäftsbericht . . .

Geschäftsberichte. Gemeinschaftsgruppe Deutscher Hypothekenbanken

s. Bericht der Direction der Mecklenburgischen Hypotheken- und Wechsel-
bank

203 Geschäftsberichte des Deutsch-Nordischen Lloyd, Eisenbahn- und Dampf-
schiffahrts-Actien-Gesellschaft. – s.L.
1892–1893 28:LB–O 4024

204 Geschäftsberichte des Vorstandes der Ritterschaftlichen Genossenschafts-
bank für beide Großherzogtümer Mecklenburg. – Rostock
1917/18 28
Berichte des Aufsichtsrates
1918 28:LB–Q 4021c

205 Geschäfts-Taschenbuch für die Großherzogtümer Mecklenburg auf das Jahr..
– Wismar, Rostock, Ludwigslust
8.1972 28:MK–8083

Geschäfts- und Verwaltungsbericht der Rostocker Bank

s. Geschäftsbericht der Rostocker Bank

206 Die geschichtliche und landeskundliche Literatur Mecklenburgs. – Schwerin
1909/12–1936/37 28:MK–889
1920/22–1939/40 (°°1938) 33:Mkl a I 25

Gesetz des Staatsministeriums über den Haushaltsplan des Landes Mecklen-
burg für das Rechnungsjahr . . .

s. Verordnung des Staatsministeriums über den Haushaltsplan des Freistaates
Mecklenburg-Schwerin über das Rechnungsjahr . . .

- 207 Gewerbeblatt für Mecklenburg. – Wismar
1878/79–1882/83 (L = 1880/81. 1882/83.) 33: Mkl k 3288
- 208 Gnoiener Zeitung. – Dargun, Gnoien
1880 28: LB–B 4012
- 209 Der Gong. Jungenschaft Schwerin des Bundes Deutscher Jugendvereine. –
Schwerin
März 1932–Januar 1933 33: Mkl f IV 4799
- 210 Grevesmühlen-Rehna-Gadebuscher Wochenblatt. – Grevesmühlen
1.1851–2.1852 28: MK–240
2.1852 33: Mkl n 140
Grevesmühler Wochenblatt
3.1853–18.1868 28: MK–240
9.1859,2–25.1875,2 (∞15.19.) 33: Mkl n 140/1
- Grevesmühler Wochenblatt
s. Grevesmühlen-Rehna-Gadebuscher Wochenblatt:
- Großherzoglich Mecklenburg-Schwerinischer Calender auf das Jahr Christi ...
s. Herzoglich-Mecklenburg-Schwerinischer Calender auf das Jahr Christi ...
- 211 Großherzoglich-Mecklenburg-Schwerinscher Kalender. – Schwerin
1867–1870 (∞1868–1869.) 28: MK–429
1864–1870 (∞1866.) 33: Mkl e I 160
- 212 Großherzoglich-Mecklenburg-Schwerinscher Kalender auf das Jahr Christi ...
– Rostock, Wismar, Ludwigslust
1864–1874 28; 33
Großherzoglich Mecklenburg-Schwerinscher und Mecklenburg-Strelitzer
Kalender auf das Jahr ...
1875–1919 28; 33
Mecklenburg-Schwerinscher und Mecklenburg-Strelitzscher Kalender
auf das Jahr ...
1920–1931 28; 33
Mecklenburg-Schwerinscher und Mecklenburg-Strelitzscher Voß- und
Haas-Kalender auf das Jahr ...
1932–1934 28; 33

Mecklenburgischer Voß- und Haas-Kalender auf das Jahr . . .
1935–1941 28:MK–428
1935–1942 33:Mkl e I 175

Großherzoglich-Mecklenburg-Schwerinscher Staats-Kalender
s. Herzoglich-Mecklenburg-Schwerinscher Staatskalender

Großherzoglich Mecklenburg-Schwerinscher und Mecklenburg-Strelitzscher
christlicher Hauskalender
s. Mecklenburgischer Kalender für das christliche Haus auf das Jahr Christi . . .

213 Großherzoglich Mecklenburg-Schwerinscher und Mecklenburg-Strelitzscher
Kalender. – Ludwigslust
1900–1923 28:MK–432/3
1900–1917 33:Mkl e I 265

Großherzoglich Mecklenburg-Schwerinscher und Mecklenburg-Strelitzscher
Kalender
s. Vagel-Grip-Kalender

Großherzoglich Mecklenburg-Schwerinscher und Mecklenburg-Strelitzer
Kalender auf das Jahr . . .
s. Großherzoglich-Mecklenburg-Schwerinscher Kalender auf das Jahr
Christi . . .

Großherzoglich Mecklenburg-Schwerinsches offizielles Wochenblatt
s. Herzoglich-Mecklenburg-Schwerinsches offizielles Wochenblatt

Groß-Herzoglich Mecklenburg-Strelitzischer Calender
s. Herzoglich Mecklenburg-Strelitzischer Calender auf das Jahr Christi . . .

Großherzoglich Mecklenburg-Strelitzischer Staatskalender
s. Herzoglich Mecklenburg-Strelitzischer Staats-Kalender

Großherzoglich Mecklenburg-Strelitzscher offiziieller Anzeiger für Gesetz-
gebung und Staatsverwaltung
s. Offiziielle Beilage zu den Mecklenburg-Strelitzischen Anzeigen

Großherzoglich Mecklenburg-Strelitzscher offiziieller Anzeiger für Gesetz-
gebung und Staatsverwaltung im Fürstenthum Ratzeburg

s. Offizielle Beilage zu den Wöchentlichen Anzeigen für das Fürstenthum Ratzeburg

Großherzoglich Mecklenburg-Strelitzscher Staats-Kalender
s. Herzoglich Mecklenburg-Strelitzischer Staatskalender

Güstrower Adreß-Buch
s. Güstrower Wohnungs-Anzeiger

- 214 Güstrower Wohnungs-Anzeiger. – Güstrow
3.1880–39.1917 (^{oo}5–6.8–9.12.) 28
7.1884–39.1917 (^{oo}8.) 33
Güstrower Adreß-Buch
40.1921–48.1939 28:MK–9285
33:Mkl f IV 1025

Güstrower Zeitung
s. Güstrowsches Wochenblatt

Güstrowsche Schulschriften
s. Programm der Domschule zu Güstrow

Güstrowsche Zeitung
s. Güstrowsches Wochenblatt

Güstrowsches gemeinnütziges Wochenblatt
s. Güstrowsches Wochenblatt

- 215 Güstrowsches Wochenblatt. – Güstrow
1781–1782 28:K1–453
Güstrowsches gemeinnütziges Wochenblatt
1.1817–1849 28:MK–250; K1–251
1.1817–19.1836 33:Mkl n 145
Güstrowsche Zeitung
1849–1860 28:MK–251
Güstrower Zeitung
102.1918–103.1919; 122.1938–123.1939 33:Mkl n 145

- 216 Gut Heil. Fest- und Erinnerungsblatt zur 25jährigen Stiftungsfeier. – Schwerin
1884 (L.) 33:Mkl f IV 4845

- 217 Der gute Hirte. Volksblatt für Mecklenburg-Strelitz
für das Werk der Inneren Mission. – Rattey
1857–1886 (L=1857.1862.1877.1879.1884.1886.
°°1863–1872.1880.1885.) 33:Mkl g 150
- 218 Handbuch für Mecklenburg-Schwerin. Ein Auszug aus dem Staatskalender. –
Ludwigslust
1.1881–3.1886 (°°2.) 28:MK–413
1.1881–3.1886 33:Mkl k 5130
- 219 Der Hausfreund. Kirchliches Volksblatt für Mecklenburg. – Woldegk,
Neubrandenburg
1.1852–5.1857 33:Mkl a IV 90
- Haushaltsplan der Landeshauptstadt Schwerin
s. Haushaltsplan der Stadtkasse zu Schwerin
- 220 Haushaltsplan der Stadt Güstrow. – Güstrow
1938–1941 28:MK–9390
1938–1939 33:Mkl f IV 1083
- 221 Haushaltsplan der Stadt Parchim. – Parchim
1933/34–1941 (°°1935–1937.) 28:MK–10207
1935/36; 1938/39 33:Mkl f IV 1614/5
- Haushaltsplan der Stadt Rostock
s. Voranschlag der Einnahmen und Ausgaben der Verwaltung der Stadt
Rostock
- Haushaltsplan der Stadtkasse zu Schwerin
s. Haushaltsplan der Stadtkasse zu Schwerin
- Haushaltsplan der Vorderstadt Neubrandenburg für das Rechnungsjahr ...
s. Etat der Vorderstadt Neubrandenburg für das Rechnungsjahr ...
- 222 Haushaltsplan des Kreises Wismar. – Wismar
1938 33:Mkl f IV 5889/1
- 223 Haushaltsplan des mecklenburgischen Kreises Parchim. – Parchim
1939–1940 33:Mkl f IV 6515

Haushaltsplan des mecklenburgischen Kreises Schwerin
s. Haushaltsplan des Mecklenburg-Schwerinschen Amtes Schwerin

- 224 Haushaltsplan des Mecklenburg-Schwerinschen Amtes Schwerin. – Schwerin
1933 28
- Haushaltsplan des mecklenburgischen Kreises Schwerin
1934–1938 28:MK–12210
1938–1940 33:Mkl f IV 6535
- Haushaltssatzung der Landeshauptstadt Schwerin
s. Haushaltsplan der Stadtkasse zu Schwerin
- 225 Haushaltssatzung der Stadt Malchow. – Malchow
1936–1938 (°°1937.) 28
1937–1938 33
Ortssatzungen der Stadt Malchow
1939–1942 28:MK–9832
33:Mkl f IV 1390/5
- 226 Haushaltsplan der Stadtkasse zu Schwerin. – Schwerin
1906–1913/14 (°°1908; 1910) 33
- Haushaltsplan der Stadtkasse zu Schwerin
1914/15–1925 (°°1915/16–1917/18, 1921/22–1922/23.) 33
- Haushaltsplan der Landeshauptstadt Schwerin
1926–1937 33
- Haushaltssatzung der Landeshauptstadt Schwerin
1938–1943 33:Mkl f IV 3171
- 227 Hauszeitung „Haus Sonne“. – Rostock
1.1927–2.1928 28:MK–11802
- 228 Hefte der Volksmission in Mecklenburg. – Schwerin
2.1924–7.1927 28:MK–7562
1.1923–7.1927 33:Mkl g 3345
- 229 Die Heimat. Volksblatt für Mecklenburg. – Crivitz
1.1907/08–9.1916 (März) 28
33
41

- Mecklenburgische Heimat
9.1916 (April)–11.1918
28:MK–143
33:Mkl a IV 92
- 230 Die Heimat. Mitteilungen d. Mecklenburg. Landesvereins für ländl. Wohlfahrts- u. Heimatpflege. – Rostock
1.1922–3.1924
28; 33
- Die Mecklenburgische Heimat
4.1925–12.1933
28:MK–151
4.1925–11.1932
33:Mkl a IV 92/1
- 231 Heimatgrüss an uns Meckelbörger in'n Fell'n vo'n Heimatbund Meckelborg. – Schwerin
1.1916–5.1918
33:Mkl a IV 91
- 232 Heimatkalender des Kreises Waren. – Waren
1936–1941 (°1937–1938.1940.)
33:Mkl f IV 6554
- Heimatkalender für das Land Ratzeburg
s. Schönberger Kalender
- 233 Der Herold. Civilistisches Beiblatt d. Wächters. – Bützow
1839
28:LB–CG 4001
- 234 Herzoglich-Mecklenburgisch-Schwerinischer Tafelkalender auf das ... Jahr nach Christi Geburt. – Rostock
1782
33:Mkl e I 215
- 235 Herzoglich-Mecklenburg-Schwerinischer Calender auf das Jahr Christi ... – Rostock
1773–1815 (L.)
28
1760–1814 (°1764–1774.1776.1778–1782.1784–1798.
1800–1803.1805–1812.)
33
- Großherzoglich Mecklenburg-Schwerinischer Calender auf das Jahr Christi ...
1821–1871 (°1866.)
28:MK–422
1824–1888 (°1825.1834.1835.1864.1867.1868.1870.1879.1883.
1886.1887.)
33:Mkl e I 115

- 236 Herzoglich Mecklenburg-Schwerinischer Canzley- und Contoir-Schreib-
Calender auf das Jahr Christi . . . – Rostock
1768–1769 33: Mkl e I 106
- 237 Herzoglich Mecklenburg-Schwerinischer Genealogie-Calender auf das
Jahr . . . – Rostock
1760–1786 (°°1771.) 28: MK–418
1760–1782 (°°1763.1766.1773.1775.) 33: Mkl e I 85
- 238 Herzoglich Mecklenburg-Schwerinischer Genealogie-Calender auf das
Jahr . . . – Schwerin
1766 33: Mkl e I 137
- 239 Herzoglich Mecklenburg-Schwerinischer Haus-Calender auf das Jahr . . . –
Rostock
1767–1775 (°°1769–1774.) 33: Mkl e I 90
- 240 Herzoglich Mecklenburg-Schwerinischer Taschen-Calender . . . – Rostock
1764–1788 (°°1766–1767.1770–1772–1775.1778–1784.
1786.) 28: MK–421
1763–1774 (°°1765–1773.) 33: Mkl e I 120
- 241 Herzoglich-Mecklenburg-Schwerinscher Staatskalender. – Schwerin
1.1776–40.1815 28; 33
Grossherzoglich-Mecklenburg-Schwerinscher Staats-Kalender
41.1816–146.1930 (mehr nicht ersch.) 28; 33
Staatshandbuch für Mecklenburg
147.1937–148.1938 28: MK–411
147.1937–149.1939 33: Mkl k 5125
- 242 Herzoglich-Mecklenburg-Schwerinsches officielles Wochenblatt. –
Schwerin
1812–1815 (Stück 23) 28; 33
Großherzoglich Mecklenburg-Schwerinsches officielles Wochenblatt
1815 (Stück 24)–1849 28; 33
Regierungsblatt für das Großherzogthum Mecklenburg-Schwerin
1850–1909 28; 33
Amtliche Beilage
1879–1909 28
1873–1909 33

Regierungsblatt für Mecklenburg-Schwerin 1910–1933	28; 33
Amtliche Beilage 1910–1933	28; 33
Regierungsblatt für Mecklenburg 1934–1942	28; 33
Amtliche Beilage 1934–1942	28; 33
Amtsblatt der Landesverwaltung Mecklenburg-Vorpommern 1943–1945	28; 33
Amtliche Beilage 1943–1945	28:MK–4110 33:Mkl i 150
243 Herzoglich Mecklenburg-Strelitzischer Calender auf das Jahr Christi . . . – Neustrelitz 1813–1816 (°1814.1816.)	33:Mkl e I 235
Groß-Herzoglich Mecklenburg-Strelitzischer Calender 1845	28:MK–424/1
1817–1862 (°1818–1831.1836.1838.1843.1851. 1853.1855.1857.)	33:Mkl e I 235
Mecklenburg-Strelitzischer Kalender 1906–1908	33:Mkl e I 235
244 Herzoglich Mecklenburg-Strelitzischer Staats-Kalender. – Neustrelitz 1792–1815	28; 33
Großherzoglich Mecklenburg-Strelitzischer Staatskalender 1816–1872	28; 33
Hof- und Staatshandbuch des Großherzogthums Mecklenburg-Strelitz 1873–1898	28; 33
Großherzoglich Mecklenburg-Strelitzscher Staats-Kalender 1899–1909	28; 33
Hof- und Staats-Handbuch des Großherzogtums Mecklenburg-Strelitz 1873–1898	28; 33
Großherzoglich Mecklenburg-Strelitzscher Staats-Kalender 1899–1909	28; 33

Hof- und Staats-Handbuch des Großherzogtums Mecklenburg-Strelitz
1910–1915 (1916–1919 nicht ersch.) 28; 33
Mecklenburg-Strelitzsches Staatshandbuch
1920; 1926; 1929 28:MK–412
33 : Mkl k 5160

245 Hoch-Fürstlich-Mecklenburg-Schwerinscher Verbesserter Genealogie-
Calender. – Schwerin
1759 28:MK–418
33:Mkl e I 136

Hof- und Staatshandbuch des Großherzogthums Mecklenburg-Strelitz
s. Herzoglich Mecklenburg-Strelitzischer Staats-Kalender

246 Husmannskost. – Güstrow
16.–26.1883 28:MK 865³⁴

247 Illustriertes Mecklenburgisches Volksbuch. – Wismar, Rostock, Ludwigslust
1872 28:MK–845
33:Mkl a IV 236

248 Index lectionum in Academia Fridericiana Butzoviensi [Allgemeine Lektions-
kataloge der Universität Bützow]. – Bützow
1761/62–1788/89 33:Mkl h 3550

249 Index lectionum in Academiae Rostochiensi [Allgemeine Lektionskataloge
der Universität Rostock]. – Rostock
1615–1892/93 28:RU Indices
1615–1902 33:Mkl h 3175

250 Intelligenzblatt des wissenschaftlichen Jahrbuchs der Herzogthümer Meck-
lenburg. – Rostock
1.1808–4.1808 (°°2–3.) 28:MK–7692/1

251 Iris. – Rostock
1873 33:Mkl a IV 103

252 Jahrbuch. Großherzoglich Mecklenburgischer Yacht-Club. – Rostock
1905–1928 (°°1907.) 28:MK–8470
1905–1929 (°°1913.1923.) 33:Mkl k 4266

Jahrbuch der mecklenburgischen Lehrerschaft
s. Jahrbuch der Volksschullehrer in Mecklenburg-Schwerin

- 253 Jahrbuch der Volksschullehrer in Mecklenburg-Schwerin. – Wismar
1.1906–4.1935 (°2.) 28
1.1906–4.1935 33
Jahrbuch der mecklenburgischen Lehrerschaft
5.1936 28:MK–8026
33:Mkl h 128
- 254 Jahrbuch des Schweriner Vereins für Lehrerinnen und Erzieherinnen. –
Schwerin
1.1886–19.1904 (°15–16.) 28:MK–8035
1.1886–32.1917 33:Mkl h 180
- Jahrbuch des Staatlichen Gymnasiums mit Realschule zu Neubrandenburg
s. Programm des Gymnasiums zu Neubrandenburg
- 255 Jahrbuch für Malchow und Umgegend. – Schwerin
1.1903 33:Mkl f IV 1380
- 256 Jahrbücher des Vereins für mecklenburgische Geschichte und Alterthums-
kunde ... – Schwerin
1.1836–94.1930 28; 33
Mecklenburgische Jahrbücher
95.1931–104.1940 28; 33
enthält auch:
Jahresbericht des Vereins für mecklenburgische Geschichte und
Alterthumskunde
1.1836–104.1940 28:MK–901
33:Mkl f I 55
Quartalbericht des Vereins für mecklenburgische Geschichte und Alter-
thumskunde
1.1835–30.1865 28:MK–8847
1.1835–94.1930 33:Mkl f I 55
- 257 Jahresabschluß der Kreissparkasse des Kreises Schönberg. – Schönberg
1937 (1938); 1939 (1940) 28

Geschäftsbericht und Jahresabschluß der Kreissparkasse des Kreises
Schönberg

1938 (1939); 1940 (1941)

28:MK 12149

Jahresbericht . . .

s. auch: Jahresberichte

Jahresbericht. Geographische Vereinigung an der Universität Rostock
s. Semester-Bericht der Geographischen Vereinigung an der Universität
Rostock

- 258 Jahresbericht. Landkrankenkasse Güstrow. – Güstrow
1929 28:MK-9284⁵⁸
- 259 Jahresbericht. Mecklenburgische Hagel- und Feuer-Versicherung-
Gesellschaft auf Gegenseitigkeit in Neubrandenburg. – Neubrandenburg
142.1938 (1939)–147.1943 (1944) 28:MK-5660
33:Mkl k 4402
- 260 Jahresbericht, Mecklenburgische Landes-Universitäts-Gesellschaft. –
Rostock
1.1925 (1926)–8.1932 (1933) 28:MK-7988
33:Mkl h 2140
- 261 Jahresbericht. Mecklenburgischer Ritterschaftlicher Kreditverein. – Rostock
1937/38–1941/42 28:MK-8259/1
1937/38–1942/43 33:Mkl k 1185
- 262 Jahresbericht. Mecklenburgischer Verkehrsverband. – Rostock
1911–1913 33:Mkl k 2836/5
- 263 Jahresbericht. Patriotischer Verein. – Rostock
1911/12–1913/14 33:Mkl k 1135
- 264 Jahresbericht. Rostocker Fischerei-Verein. – Rostock
1899–1908 28:MK-11864
1905 33:Mkl f IV 2597/1

Jahresbericht. Staatliche Oberschule für Mädchen Parchim
s. Programm des Städtischen Lyzeums Parchim

- 265 Jahresbericht. Stadtverein für Innere Mission zu Rostock. – Rostock
1905–1912 (°1907.) 28:MK–11654/9
- Jahresbericht. Städtische Höhere Mädchenschule und Höheres Lehrerinnen-
seminar nebst Seminar-Übungsschule zu Schwerin
s. Programm der Höheren Mädchenschule und Höheren Lehrerinnenseminar
zu Schwerin
- Jahresbericht. Städtisches Lyzeum und Oberlyzeum nebst Seminarübungs-
schule zu Schwerin
s. Programm der Höheren Mädchenschule und Höheren Lehrerinnenseminar
zu Schwerin
- 266 Jahresbericht der Altschülerschaft der Güstrower Domschule. – Güstrow
1930–1934 (°1931–1932.) 28
1929–1934 33
Bericht der Altschülerschaft der Güstrower Domschule
1935–1937 (°1936.) 28:MK–9453/1
1935–1938 33:Mkl h 1310
- Jahresbericht der Anwaltskammer zu Rostock für die Zeit . . .
s. Jahresbericht des Vorsitzenden des Vorstandes der Anwaltskammer . . .
- 267 Jahresbericht der Direction an die Actionaire zur Erstattung in der . . . General-
versammlung. Mecklenburgische Eisenbahn. – Schwerin
1848–1870 28:LB–O 4019
1850–1870 33:Mkl k 3900
- 268 Jahresbericht der Geographischen Gesellschaft zu Rostock. – Rostock
1924/25–1929/30 33
Tätigkeitsbericht. Geographische Gesellschaft
1930/31–1933/34 33:Mkl f IV 2604
- 269 Jahresbericht der Gewerbeschule zu Schwerin i.M. für das Schuljahr . . . –
Schwerin
1907/08–1911/12 28:MK–12214(4)
33:Mkl h 1723
- Jahresbericht der Großen Stadtschule (des Gymnasiums, des Realgymna-
siums, der Vorschule) zu Rostock
s. Programm der Großen Stadtschule zu Rostock

- 270 Jahresbericht der Großherzoglichen Bildungs- und Pflegeanstalt für geistes-
schwache Kinder zu Schwerin. – Schwerin
1900/01–1906/07 28; 33
Jahresbericht der Großherzoglichen Heil- und Pflegeanstalt für geistes-
schwache Kinder, Kinderheim Lewenberg zu Schwerin
1908/09–1916/17 28; 33
Jahresbericht der Heil- und Pflegeanstalt für geistesschwache Kinder,
Kinderheim Lewenberg zu Schwerin
1918/19–1925/26 28:MK–5480
33:Mkl f IV 4474
- Jahresbericht der Großherzoglichen Domschule zu Güstrow
s. Programm der Domschule zu Güstrow
- Jahresbericht der Großherzoglichen Heil- und Pflegeanstalt für geistes-
schwache Kinder Kinderheim Lewenberg zu Schwerin
s. Jahresbericht der Großherzoglichen Bildungs- und Pflegeanstalt für geistes-
schwache Kinder zu Schwerin
- Jahres-Bericht der Großherzoglichen Mecklenburg-Schwerinschen
Bibel-Gesellschaft
s. Jahresbericht der ... Mecklenburg-Schwerinschen Bibel-Gesellschaft
- Jahresbericht der Großherzoglichen Realschule zu Schönberg
s. Programm der Großherzoglichen Realschule zu Schönberg
- Jahresbericht der Heil- und Pflegeanstalt für geistesschwache Kinder, Kinder-
heim Lewenberg zu Schwerin
s. Jahresbericht der Großherzoglichen Bildungs- und Pflegeanstalt für geistes-
schwache Kinder zu Schwerin
- 271 Jahresbericht der Korporation der Kaufmannschaft zu Rostock. – Rostock
1898 (1899)–1903 (1904) 28:MK–11742¹
- Jahresbericht der Landwirtschaftlichen Versuchsstation in Rostock
s. Bericht über die Tätigkeit der Landwirtschaftlichen Versuchsstation
Rostock für die Zeit ...
- 272 Jahresbericht der Mecklenburgischen Bauernsiedlung ... in Schwerin. –
Schwerin
1.1923/24 (1925) 33
Jahresbericht der Mecklenburgischen Landgesellschaft
2.1924/25 (1926)–13.1935 (1936) 33
49

Geschäftsbericht der Mecklenburgischen Landgesellschaft

14.1936 (1937)–20.1942 (1943)

33: Mkl k 1257

- 273 Jahresbericht der Mecklenburgischen Beamtenbank e.G.m.b.H. Schwerin
für das Geschäftsjahr ... – Schwerin
6.1925 (1926) 33: Mkl k 3269/8
- 274 Jahresbericht der Mecklenburgischen Brand-Versicherungs-Gesellschaft. –
Rostock
147.1928–150.1931 28
Jahresbericht der Mecklenburgischen Landesbrandkasse
151.1932–152.1933 28
Geschäftsbericht der Mecklenburgischen Landesbrandkasse
153.1934–156.1937 28
Verwaltungsbericht der Mecklenburgischen Landesbrandkasse
157.1938–159.1940 28
Vermögensübersicht der Mecklenburgischen Landesbrandkasse
160.1941–162.1943 28: MK–5630
- 275 Jahresbericht der Mecklenburgischen Handelskammer zu Rostock. – Rostock
1903–1919 (°°1914–1918.) 28: MK–8428; LB–Q 3c
1903–1932 (°°1914–1918.1923.) 33: Mkl k 2845
- Jahresbericht der Mecklenburgischen Landesbrandkasse
s. Jahresbericht der Mecklenburgischen Brand-Versicherungs-Gesellschaft
- Jahresbericht der Mecklenburgischen Landgesellschaft
s. Jahresbericht der Mecklenburgischen Bauernsiedlung in Schwerin
- 276 Jahresbericht der Mecklenburgischen Südbahn. – Schwerin
1892–1893 28: LB–O 4026
1893 (1894) 33: Mkl k 3960/50
- 277 Jahresbericht der ... Mecklenburg-Schwerinschen Bibel-Gesellschaft. –
Schwerin
1817–1821 (°°1819.) 28: MK–7575
1817 33: Mkl g 3080
Kurze Nachricht von dem Fortbestehen der Mecklenburg-Schwerinschen
Bibel-Gesellschaft
1824–1825 33

Kurzer Bericht . . . der Schweriner Bibel-Gesellschaft 1826	33
Jahres-Bericht der Großherzoglichen Mecklenburg-Schwerinschen Bibel-Gesellschaft 1827-1829	33
Berechnung über die . . . Schweriner Bibel-Gesellschaft 1832-1872/73 (°1834-1838.1842.1844-1846.1850-1855.)	33
Jahres-Bericht der Mecklenburg-Schwerinschen Bibel-Gesellschaft 1873-1914 (°5-6.8-11.29.)	33: Mkl g 3080
Jahresbericht der Mecklenburg-Schwerinschen Heil- und Pflege-Anstalt Gehlsheim (Psychiatrische und Nervenklinik) bei Rostock i. M. s. Verwaltungs-Bericht der Großherzoglich Mecklenburgischen Irren-Heil- und Pflege-Anstalt Gehlsheim	
Jahresbericht der Milchwirtschaftlichen Zentralstelle für Mecklenburg- Schwerin zu Güstrow für das Jahr . . . - Güstrow	
1907-1916 (°1911-1912)	28: MK-8307
1909-1910	33: Mkl k 1816
Jahres-Bericht der Parchim-Ludwigsluster Eisenbahn. - Schwerin	
1891-1893 (°1884-1891.)	28: LB-O 4025
1893 (1894)	33: Mkl k 3960/49
Jahresbericht der privaten Realschule mit Internat zu Schwerin s. Programm der privaten Realschule mit Internat zu Schwerin	
Jahresbericht der Realschule zu Rostock s. Programm der Realschule zu Rostock	
Jahresbericht der Realschule zu Schönberg s. Programm der Großherzoglichen Realschule zu Schönberg	
Jahresbericht der Realschule zu Schwerin s. Programm der Realschule zu Schwerin	
Jahresbericht der Rostocker Bank in Rostock. - Rostock	
26.1875/76-37.1886/87 (°31-36.)	28: MK-60207
19.1868/69-49.1898/99 (°20.27.)	33: Mkl k 3193
Geschäfts- und Verwaltungsbericht der Rostocker Bank 50.1899-82.1831/32	
	33: Mkl k 3193

- 281 Jahresbericht der Rostockschen Bibelgesellschaft. – Rostock
 1.1817–25.1841
 28:MK–7575
 33:Mkl g 3105
- 282 Jahresbericht der Section Schwerin. Deutscher und österreichischer Alpenverein. – Schwerin
 1890–1926 (°°1922–1925.)
 33:Mkl f IV 4720
- 283 Jahresbericht der Universität Rostock. – Rostock
 1.1906–9.1914
 28:MK–7697
 33:Mkl h 2130
- Jahresbericht des Anna-Hospitals zu Schwerin
 s. Ärztlicher Jahresbericht über das Schweriner Kinderkrankenhaus
- 284 Jahresbericht des Catharinenstifts in Stavenhagen. – Stavenhagen
 3.1869–50.1916 (°°4–7.11.13–36.38.45.48.)
 33:Mkl f IV 5160
- 285 Jahresbericht des Frauenvereins für Krankenpflege zu Schwerin. – Schwerin
 8.1860–63.1915 (°°10–12.14–16.23–24.31.34–35.37–38.)
 33:Mkl f IV 4750
- Jahresbericht des Gewerbeaufsichtsamtes des Staates Mecklenburg-Schwerin für das Jahr ...
 s. Jahresbericht des Gewerbeinspectors ...
- Jahresbericht des Gewerbe-Aufsichtsbeamten im Großherzogthum Mecklenburg-Schwerin
 s. Jahresbericht des Gewerbeinspectors ...
- 236 Jahresbericht des Gewerbeinspectors ... betreffend Ausführung der Gewerbeaufsicht im Großherzogthum Mecklenburg-Schwerin. – Berlin
 1893–1898
 33
- Jahresbericht des Gewerbe-Aufsichtsbeamten im Großherzogthum Mecklenburg-Schwerin
 1899–1919
 28; 33
- Jahresbericht des Gewerbeaufsichtsamtes des Staates Mecklenburg-Schwerin für das Jahr ...
 1920–1928
 28:MK–8556
 1920–1931
 33:Mkl k 3330

- 287 Jahresbericht des Gewerbe-Vereins in Schwerin. – Schwerin
1.1843–3.1845 28:MK–15128 (4¹⁹)
1.1843–27.1869/70 33:Mkl f IV 4773

Jahresbericht des Grossherzoglichen Friedrich-Franz-Gymnasiums und des damit verbundenen Realprogymnasiums zu Parchim

s. Programm des Grossherzoglichen Friedrich-Franz-Gymnasiums zu Parchim

Jahresbericht des Großherzoglichen Gymnasium Fridericianum zu Schwerin
s. Programm des Gymnasium Fridericianum zu Schwerin

Jahresbericht des Grossherzoglichen Gymnasiums Friderico-Francisceum zu Doberan

s. Programm des Grossherzoglichen Progymnasiums zu Doberan

- 288 Jahresbericht des Großherzoglichen Lehrerseminars in Neukloster i.M. – Ludwigslust
1911/12–1915/16 28:MK–10042
1911/12–1916/17 33:Mkl h 1426

Jahresbericht des Großherzoglichen Realgymnasiums in Schwerin
s. Programm der Realschule zu Schwerin

- 289 Jahresbericht des Güstrower Kunst- und Altertums-Vereins. – Güstrow
1.1892–21.1912 (°2–7.) 28:MK–9493
10.1900/01–17.1907/08 33:Mkl f IV 1141

Jahresbericht des Gymnasiums und der lateinlosen Realschule zu Neubrandenburg

s. Programm des Gymnasiums zu Neubrandenburg

Jahresbericht des Gymnasiums und der Oberrealschule «Große Stadtschule» zu Wismar

s. Programm der Großen Stadtschule zu Wismar

Jahresbericht des Gymnasiums zu Friedland

s. Programm des Gymnasiums zu Friedland

Jahresbericht des Gymnasiums zu Neubrandenburg

s. Programm des Gymnasiums zu Neubrandenburg

- 290 Jahresbericht des Hilfs-Vereins für Auswärtige Evangelische Missions-Anstalten zu Rostock. – Rostock
 1.1831–11.1842 28:MK–7530³
 1.1831–11.1842 (°1832–1837.1840–1841.) 33:Mkl g 3215
- Jahresbericht des Kinder-Hospitals zu Schwerin
 s. Ärztlicher Jahresbericht über das Schweriner Kinderkrankenhaus
- 291 Jahres-Bericht des Landesverbandes Mecklenburgischer landwirtschaftlicher Genossenschaften zu Rostock. – Rostock
 1920–1934 (°1921.1926–1929.1933.) 28
- Geschäftsbericht des Landesverbandes Mecklenburgischer landwirtschaftlicher Genossenschaften zu Rostock
 1935–1938 28:MK–8258/1
 1937–1938 33:Mkl k 1263/1
- Jahresbericht des Lyzeums zu Wismar
 s. Bericht über die Städtische Höhere Töchterschule und das Lehrerinnen-seminar zu Wismar
- 292 Jahresbericht des Mecklenburgischen Frauen-Hilfsvereins. – Rostock
 1904/05–1927/29 (°1907/08,1909/10,1913/14–1917/18,
 1919/20–1926/27.) 33:Mkl g 3157
- 293 Jahresbericht des Mecklenburgischen Handelsvereins (Sitz Rostock). – Rostock
 1898 (1899)–1903 (1904) 28:LB–Q 3
 1899 (1900)–1902 (1903) 33:Mkl k 2954
- 294 Jahresbericht des Mecklenburgischen Kriegerverbandes. – Schwerin
 14.1888 (1889); 42.1916 (1917) 33:Mkl l 550
- 295 Jahresbericht des Mecklenburgischen Landes-Ausschusses für Innere Mission.
 – Rostock
 1.1885 (1886)–2.1886/87 (1888) 28:MK–7559
 1.1885 (1886) 33:Mkl g 3325

- 296 Jahresbericht des Mecklenburgischen Landesvereins zur Bekämpfung der Tuberkulose. – Rostock
 1.1918–2.1919 28:MK–5398
 1.1918 33:Mkl k 4913/1
- 297 Jahresbericht des Mecklenburgischen Landesvereins zur Gründung von Lungenheilstätten. – Rostock
 1.1902–16.1917 28:MK–5398a
 33:Mkl k 4913
- Jahresbericht des Mecklenburgischen Missionsvereins
 s. Missionsbericht und Jahresrechnung des Mecklenburgischen Missions-Vereins
- 298 Jahresbericht des Mecklenburgischen Patriotischen Vereins. – Rostock
 1911/12–1914/15 28:MK–8099¹⁹
 33:Mkl k 1135
- 299 Jahresbericht des Mecklenburgischen Roten Kreuzes. – Sternberg
 1924–1932 28:MK–6502/2
 1926;1932 33:Mkl k 4940/74
- Jahresbericht des Mecklenburgischen Thierschutz-Vereins
 s. Jahresbericht des Vereins gegen Thierquälerei in Schwerin
- 300 Jahresbericht des Mecklenburgischen Thierschutz-Vereins, Abtheilung Parchim. – Parchim
 1.1866–3.1868 33:Mkl k 5090
- 301 Jahresbericht des Mecklenburg-Strelitzer Missionsvereins. – Neustrelitz
 1860/61 33:Mkl g 3212
- 302 Jahresbericht des Neustrelitzer Haupt-Vereins zur Gustav-Adolf-Stiftung. – Neustrelitz
 1881–1891 (°1885.) 33:Mkl f IV 1552/1
- Jahresbericht des Realgymnasiums zu Bützow
 s. Programm des Herzoglichen Pädagogiums in Bützow
- 303 Jahresbericht des Rostocker Gewerbe-Vereins. – Rostock
 1.1836–45.1880 (°10.12.19.21–23.25–31.33.36–43.) 28:MK–11803

- 2.1837–33.1868 (°°3–4.6–15.17.19–32.) 33: Mkl f IV 2608
enthält auch:
Jahresbericht über die Gewerbeschule daselbst
- 304 Jahres-Bericht des Rostocker Thierschutz-Vereines. – Rostock
1.1865–37.1901 (°°22–36.) 28: MK–12062
1.1865–3.1867 33: Mkl k 5081
- Jahresbericht des Schweriner Thierschutz-Vereins
s. Jahresbericht des Vereins gegen Thierquälerei in Schwerin
- 305 Jahresbericht des Seidenbauvereins. – Rostock
1.1917 33: Mkl k 2025/1
- 306 Jahresbericht des Stadtschularztes. – Rostock
1.1932/33–2.1933/34 28: MK–11143
- 307 Jahresbericht des Stiftes Emmahus zu Schwerin. – Schwerin
1.1862–54.1916 (°°6.8.13.17.21–22.24.31.35–36.) 33: Mkl f IV 4240
- 308 Jahresbericht des Thierschutz-Vereins zu Neubrandenburg. –
Neubrandenburg
3.1867–5.1870 33: Mkl k 5087
- 309 Jahresbericht des Verbandes ländlicher Genossenschaften Raiffeisenscher
Organisation . . . – Schwerin
1.1917 (1917) 33: Mkl k 1263
- Jahresbericht des Vereins für Mecklenburgische Geschichte und Alter-
thumskunde
s. Jahrbücher des Vereins für Mecklenburgische Geschichte und Alterthums-
kunde
- 310 Jahresbericht des Vereins gegen Thierquälerei in Schwerin. – Schwerin
1.1862 33
Jahresbericht des Mecklenburgischen Thierschutz-Vereins
2.1863–4.1865 33
Jahresbericht des Schweriner Thierschutz-Vereins
6.1867–49.1910 (°°1878.1880.1882–1909.) 33: Mkl k 5075

- 311 Jahresbericht des Verschönerungs-Vereins zu Rostock. – Rostock
1.1837–4.1840 28:Kl–453
- 312 Jahresbericht des Vorsitzenden des Vorstandes der Anwaltskammer im Be-
zirke des Großherzoglichen Mecklenburgischen Oberlandesgerichts zu
Rostock über das Geschäftsjahr... – Rostock
1891 (1892)–1913 (1914) (°1895–1897.1899–1912.) 28
1913 (1914) 33
- Jahresbericht der Anwaltskammer zu Rostock für die Zeit...
1914 (1915)–1934 (1935) (°1926.) 28:MK–5055³²
1914 (1915)–1934 (1935) (°1923.1926.1930.) 33:Mkl i 3986
- 313 Jahresbericht des Vorstandes der Klein-Kinder-Warte-Schulen in Rostock. –
Rostock
1.1834–2.1836 28:MK–11733
33:Mkl h 1670
- 314 Jahresbericht für Mecklenburgisches Kostkinderheim in Güstrow. – Güstrow
1913/14–1921 33:Mkl f IV 1130/70
- Jahresbericht über das... Geschäftsjahr... der Vaterländischen Feuer-
Versicherungs-Societät in Rostock...
s. Rechnungsabschluß der Vaterländischen Feuer-Versicherungs-Societät
in Rostock...
- Jahresbericht über das Gymnasium zu Ratzeburg
s. Programm der Domschule zu Ratzeburg
- 315 Jahresbericht über das Museum zu Neubrandenburg. – Neubrandenburg
1873–1898 28:MK–10000
- 316 Jahresbericht über das Schuljahr... Städtisches Lyzeum und Studienanstalt
zu Rostock. – Rostock
1913/14–1914/15 28:MK–11692
- Jahresbericht über das Städtische [Pro]Gymnasium zu Waren
s. Programm des Städtischen Gymnasiums zu Waren
- 317 Jahresbericht über das Städtische Lyzeum mit Oberlyzeum und Mädchen-
Mittelschule zu Güstrow. – Güstrow
1.1912/14–3.1925 28:MK–9482
33:Mkl h 1338

- 318 Jahresbericht über den Pestalozzi-Verein in Mecklenburg-Schwerin. – Schwerin
 5.1873/74–22.1890/91 (°°8.10–13.15.18–19.) 28:MK–8010¹⁸
 1.1869/70–43.1911/12 (°°23–33.37–42.) 33:Mkl h 200
- 319 Jahresbericht über die Einnahmen und Ausgaben und den Vermögensstand sowie die Mitgliederbewegung der Altersversorgungs- und Witwenkasse für die Fleischermeister des Landes Mecklenburg-Schwerin. – Schwerin
 1.1938–3.1940 28:MK–8535
- 320 Jahresbericht über die Freischule für arme Mädchen zu Schwerin. – Schwerin
 1.1841–4.1844
 Jahresbericht über die Industrieschule für ungesunde Dienstmädchen zu Schwerin
 6.1846–13.1853 33:Mkl h 1892
 Jahresbericht über die Gewerbeschule daselbst
 s. Jahresbericht des Rostocker Gewerbe-Vereins
- 321 Jahresbericht über die Herberge zur Heimat und den Arbeits- und Verpflegungs-Verein für arme Reisende zu Neustrelitz – Neustrelitz
 1891 (1892)–1892/93 (1893) 33:Mkl f IV 1552/5
 Jahresbericht über die Industrieschule für ungesunde Dienstmädchen zu Schwerin
 s. Jahresbericht über die Freischule für arme Mädchen zu Schwerin
 Jahresbericht über die Kleinkinderschule (Klein-Kinder-Warte-Schule) zu Schwerin
 s. Bericht über die Einrichtung und den Zustand der Klein-Kinderschule zu Schwerin
 Jahresbericht über die Städtische Höhere Lehranstalt zu Malchin
 s. Programm der Städtischen Realschule zu Malchin
- 322 Jahresbericht über die städtischen Schulen Schwerins. – Schwerin
 11.1863/64–14.1867 33:Mkl h 1847
 Jahresbericht über die städtischen Volks- und Bürgerschulen zu Rostock nebst einem Anhang über die Privatschulen
 s. Schulbericht über die städtischen Bürger- und Volksschulen zu Rostock

- 323 Jahresbericht über die Verwaltung der Güstrow-Plauer Eisenbahn. –
Schwerin
1.1883–8.1890 (°°3–6.) 33: Mkl k 3960/10
- 324 Jahresbericht über die Verwaltung der Wismar-Rostocker Eisenbahn. –
Wismar
1884 (1885)–1888 (1889) (°°1885.) 28: LB–O 4023
1889 (1890) 33: Mkl k 3960/20
- 325 Jahresbericht über die Wasserheilanstalt in Rostock. – Rostock
1849 (1850) 33: Mkl f IV 2916/1
- 326 Jahresbericht über die Wirksamkeit des Seidenbau-Vereins für Mecklenburg.
– Bützow
6.1857–12.1863 (°°9.) 33: Mkl k 2025
- Jahresberichte
s. auch: Jahresbericht
- 327 Jahresberichte der Geschichtswissenschaft. (Schleswig-Holstein, Mecklenburg,
Pommern). – Berlin
25.1902–34.1911 28: MK–888
1.1878–36.1913 33: Ja IV 40
- 328 Jahres-Berichte über das ... Geschäftsjahr der Rostocker Gewerbebank. –
Rostock
1.1873–31.1904 28: LB–Q 4021
- Jahresrechnung des Mecklenburgischen Missionsvereins
s. Missionsbericht und Jahresrechnung des Mecklenburgischen Missions-
Vereins
- Jahr-Register von denen Geschäften der Gelehrten in Mecklenburg auff
das Jahr ...
s. Annales Literarii Mecklenburgenses
- 329 Journal des Stadt-Theaters zu Rostock. – Rostock
1865–1899/1900 (°°1866–1873.1875.1881–1896.) 28: MK–10665(8)^{26a}
- 330 Journale des Stadt-, Tivoli- und Thalia-Theaters. – Rostock
1860–1882 28: LB–Y 551

- 331 Jugend und Gemeinde. Studien zur Evangelischen Jugendkunde. – Schwerin
 2.1927–4.1927 28: Einzelsign.
 1.1927–9.1932 33: Be IV 6, 192
- 332 Der Jugendfreund. Wochenschr. für Geist u. Gemüth. – Teterow
 1850 (1851) 33: Mkl a IV 102
- 333 Jugendkraft. Monatsschr. d. evangelischen Jungmännervereine in Mecklenburg-Strelitz. – Woldegk
 1.1922–2.1923 33: Mkl g 168
- 334 Das junge Mecklenburg. – Schwerin
 1925–1930 33: Mkl k 4599/30
- 335 Jungs holt fast! Nachrichtenblatt für d. Altschülerschaft d. Schweriner Oberrealschule. – Schwerin
 4.1936–6.1938 (°°5.) 28: MK–12509
 1.1933–4.1936 33: Mkl h 1910/1

Kalender

s. auch: Calender

- 336 Kalender auf das Jahr . . . für die Großherzoglich Mecklenburg-Schwerinschen Lande. – Wismar, Rostock, Ludwigslust
 1816–1870 28: MK–419
 1868–1908 (°°1870.1871.1879.1885–1889.) 33: Mkl e I 180

Kalender für das christliche Haus auf das Jahr Christi . . .

s. Mecklenburgischer Kalender für das christliche Haus auf das Jahr Christi . . .

- 337 Kalender für das Fürstentum Ratzeburg. – Schönberg
 1855 28: MK–10515
 1843; 1916 33: Mkl e I 355
 Auch enthalten in:
 Allgemeines Mecklenburgisches Volksbuch

- 338 Kalender für die Großherzoglich Mecklenburg-Schwerinschen Lande. – Schwerin
 1864–1874 (°°1865.1867.1870.) 28: MK–419/1
 1864–1870 (°°1865.) 33: Mkl e I 165

- 339 Kalender für Mecklenburg-Schwerin und Mecklenburg-Strelitz. – Hamburg
1913 33: Mkl e I 273
- 340 Kantate. Singet dem Herrn ein neues Lied. – Schönberg
20.1938–21.1939 28: Fa–3724
1.1919–15.1933 33: Mkl g 166
- 341 Kassenabschluß. Landwirtschaftskammer für Mecklenburg-Schwerin. –
Rostock
1917/18–1928/29 28: MK–8199
33: Mkl k 1256
- 342 Der Kirchenälteste. – Schwerin
1.1926–6.1931 28: MK–6581
1.1926–9.1934 33: Mkl g 181
- 343 Kirchenblatt für die Großherzogthümer Mecklenburg. – Malchin
1855–1858 28: MK–6578
33: Mkl g 140
Früher s.: Zeitblatt für die Evangelisch-Lutherische Kirche
Mecklenburgs
Forts. s.: Mecklenburgisches Kirchenblatt
- Kirchenblatt für Mecklenburg
s. Kirchen- und Schulblatt für Mecklenburg
- 344 Kirchen- und Schulblatt für die Großherzogthümer Mecklenburg-Schwerin
und Strelitz. – Rostock
1.1840–4.1843 28: MK–6575
33: Mkl g 140
Früher s.: Kirchenblatt für Mecklenburg
Forts. s.: Mecklenburgisches Kirchenblatt
- 345 Kirchen- und Schulblatt für Mecklenburg. – Parchim
1.1832–5.1835/37 28; 33
Kirchenblatt für Mecklenburg
5.1838–6.1839 28: MK–6575
33: Mkl g 140
Forts. s.: Kirchen- und Schulblatt für die Großherzogthümer Mecklenburg-
Schwerin und Strelitz

- 346 Kirchliche Zeitschrift. – Schwerin; Rostock
 1.1854–6.1859 28:Ff–3702
 33:Ba 420
 Kirchliches Amtsblatt für Mecklenburg
 s. Kirchliches Amtsblatt für Mecklenburg-Schwerin
- 347 Kirchliches Amtsblatt für Mecklenburg-Schwerin. – Schwerin
 1922–1933 28; 33
 Kirchliches Amtsblatt für Mecklenburg
 1934–1945 28:MK–6999/1
 33:Mkl g 135
- 348 Der Kleingärtner. – Rostock, Güstrow, Wismar
 1.1925–9.1933 28
 4.1928–9.1933 (°6.7.L=4.5.) 33
 Der mecklenburgische Kleingärtner und Kleinsiedler
 10.1934–19.1943 28
 10.1934–18.1942 33
 Norddeutscher Kleingärtner
 20.1944 (L=20.) 28:MK–8398
 20.1944 33:Mkl k 1045/10
- 349 Kneip-Zeitung des Männer-Turn-Vereins Schwerin. – Schwerin
 9.1906/07–14.1911/12 (°12.) 33:Mkl f IV 4846/1
- Der Kontakt
 s. Nachrichten der Städtischen Elektrizitätswerke und Überlandzentrale
 Rostock i. M.
- Korrespondenzblatt
 s. auch: Correspondenzblatt
- Korrespondenzblatt des Mecklenburgischen Ärztevereinsbundes
 s. Correspondenzblatt des Allgemeinen Mecklenburgischen Ärzte-Vereins
- 350 Korrespondenzblatt des Verbandes Mecklenburgischer Gewerbevereine.
 – Wismar
 1885–1886 33:Mkl k 3289

- 351 Korrespondenzblatt für die Ärzte im Großherzogthum Mecklenburg-Strelitz.
– Neustrelitz
1860 28:MK-12697
- Kreisblatt des Mecklenburgischen Kreises Schwerin
s. Öffentlicher Anzeiger für das Domianialamt Schwerin
- 352 Die Kritik. Zeitschrift u. Sammelwerk für Theater-Interessenten.
Ausg. A u. B. – Leipzig, Güstrow, Wien
1.1919–2.1920 28:De-2
33:Af I c 965
- 353 Die Kritik. Mondaine Wochenschr. für beide Mecklenburg und Lübeck. –
Schwerin
1925 (L.) 33:Mkl a IV 109/3
- 354 Kritische Sammlungen zur neuesten Geschichte der Gelehrsamkeit. – Bützow,
Wismar, Leipzig
1.1774–9.1784 28:Ba-3039
33:Mkl a IV 190;
Af I c 1780
- Kurze Nachricht von dem Fortbestehen der Mecklenburg-Schwerinschen
Bibel-Gesellschaft
s. Jahresbericht der Mecklenburg-Schwerinschen Bibel-Gesellschaft
- 355 Kurzeitung des Ostseebades Boltenhagen. – Schwerin
52.1938–53.1939 28:MK-8777
- Kurzer Bericht . . . der Schweriner Bibel-Gesellschaft
s. Jahresbericht der . . . Mecklenburg-Schwerinschen Bibel-Gesellschaft
- 356 Laager Wochenblatt. – Laage
1851–1863 (°°1852–1854.) 28:MK-260
1866–1871 (°°1867–1869.L=1871.) 33:Mkl n 150
- 357 Landarbeit und Kleinbesitz. – Rostock
1.1907–11.1911 28:JIc-3717
33:Ff I 310
- 358 Landbund-Kalender. – Rostock
1925–1929 (°°1926–1927.) 33:Mkl e I 280

- 359 Landestheater Neustrelitz. – Neustrelitz
 Programme
 1938/43 28:MK-10115
 Wochenspielplan
 1941/43 28:MK-10114
- Landeszeitung für beide Mecklenburg und die Nachbargebiete, verbunden
 mit der Neustrelitzer Zeitung und Wesenberger Zeitung
 s. Mecklenburg-Strelitzsche Landeszeitung
- 360 Landtags-Drucksachen. – Schwerin
 1895–1917 28:MK-3671
 1748–1911 (°°1749–1827.1830–1834.1837.1840.
 1843–1844.1849–1850.1908–1910.) 33:Mkl f I 600
- Landwirtschaftliche Annalen des Mecklenburgischen Patriotischen Vereins
 s. Annalen der Mecklenburgischen Landwirtschafts-Gesellschaft
- 361 Der landwirtschaftliche Kalender für Mecklenburg. – Berlin
 1931 28:MK-15128(7)
 33:Mkl e I 282
- 362 Landwirtschaftliche Zeitung. – Bützow
 1852 28:MK-8185
- 363 Landwirtschaftliches Jahrbuch für Mecklenburg. – Rostock
 1913–1916 (1913) 28:MK-8195
 33:Mkl k 1033
- 364 Landwirtschaftliches Taschenbuch für die Großherzogthümer Mecklenburg
 auf das Jahr ... – Wismar, Rostock
 16.1878–21.1883 (°°17–20.) 28:MK-8198/3
 3.1863; 65.1927 33:Mkl k 1025
 Mecklenburgischer Landwirtschaftlicher Taschenkalender für das Jahr ...
 75.1937–80.1942 (°°76.78.) 33:Mkl k 1025
- 365 Landwirtschaftliches Vereinsblatt der kleineren Landwirthe Mecklenburgs. –
 Rostock
 1886–1896 28:MK-8188
 1884–1916 (°°1889–1895.) 33:Mkl k 1035

- 366 Lauenburgische Heimat. Zeitschr. d. Heimatbundes u. Geschichtsvereins
Herzogtum Lauenburg. – Ratzeburg
1.1925–16.1940 (L = 16.) 28: Rf–4991/1
– 1.1925–16.1940 33: Gc III 664
- 367 Lehrerzeitung für Mecklenburg-Strelitz. – Stargard
1.1921–13.1933 33: Mkl h 129
- 368 Liberale Mecklenburgische Zeitung, – Rostock
1887–1888 (L.) 33: Mkl n 181
- 369 Lieb' Heimatland. – Lübtheen
1928–1939 (°1934. L=1929–1930.) 33: Mkl a IV 91/5
- 370 Liturgische Blätter für Mecklenburg. – Schwerin, Rostock
1.1846–2.1847 28: MK–7255
33: Mkl g 2250
- 371 Ludwigscluster Anzeigen. – Ludwigslust
1.1836 28: MK–265
33: Mkl n 12
- 372 Ludwigscluster Blätter. – Parchim, Ludwigslust
1.1845 28: MK–266
- 373 Ludwigscluster Tageblatt der Ludwigscluster Zeitung und des Ludwigscluster
Wochenblattes . . . – Ludwigslust
27.1918–28.1919 33: Mkl n 108
- 374 Ludwigscluster Wochenblatt. – Ludwigslust
1854–1862 28: MK–267
- 375 Ludwigscluster Zeitung. – Ludwigslust
1.1848 33: Mkl n 185
- 376 Lützowsches Familienblatt. – Frankfurt
1.1922–33.1934 33: Mkl gen 1 551/5
- 377 Lug ins Land. – Schwerin
1.1919/20 28: LB–B4022

M.A.Z.

s. Mecklenburgische Angler-Zeitung

- 378 Magazin für die gesammte Rechtsgelahrtheit. – Rostock
1.1789–2.1790 28:Kb 319
- 379 Magazin für die Naturkunde und Oekonomie Mecklenburgs. – Schwerin,
Leipzig
1.1791–2.1795 28:MK–103
33:Mkl c 20
- 380 Mecklenburg. Ein Jahrbuch für alle Stände. – Parchim
1844–1845 28; 33
Mecklenburgisches Volksbuch für das Jahr ... – Hamburg
1846 33
- Meklenburg. – Ein Jahrbuch ...
1847–1848 28:MK–839
33:Mkl a IV 110
- 381 Mecklenburg. Eine Monatsschr. für d. allgemeine Landeskunde, d. Ge-
schichte, d. Volks- u. Naturleben beider Mecklenburgischer Staaten. –
Schwerin
1863 28:MK–392
33:Mkl a IV 115
- 382 Mecklenburg. Zeitschr. d. Heimatbundes Mecklenburg. – Schwerin
1.1906–35.1940 28:MK–139
1.1906–36.1941 (°20–27.32.) 33:Mkl a IV 117
- 383 Der Mecklenburger. Monatsschr. für mecklenburgische Angelegenheiten. –
Ludwigslust
1.1881/82–14./15.1894/95 28:MK–135
33:Mkl a IV 120
- 384 Der Mecklenburger. Wochenschr. für d. Ausgleich d. Gegensätze zwischen
Unternehmern u. Arbeitern. – Schwerin
1920 28:LB–B 4024

- 385 Der Mecklenburger. – Rostock
 4.1929 28:MK-135/1
 1.1924-4.1929 33:Mkl n 92
 (Nr. 1-3.1929 u.d.T.: Nachrichtenblatt für die mecklenburgischen
 Legitimisten)
- 386 Mecklenburger Handelsblatt. – Schwerin
 1.1924-9.1932 33:Mkl h 2830
- 387 Mecklenburger illustrierte Woche. – Goldberg
 1919 (Nr. 1-2.) 28:MK-865⁶³
- Mecklenburger Kalender auf das Jahr Christi . . .
 s. Vagel-Grip-Kalender
- 388 Mecklenburger Landbote. Wochenblatt d. dt. Landarbeiter-Verbandes
 Gau Mecklenburg. – Rostock
 1.1924-7.1930 33:Mkl k 1045/4
- 389 Mecklenburger Montagspost für volkstümliche Politik u. republikanische
 Tradition. – Rostock
 1.1922 28:MK-148
- Mecklenburger Nachrichten
 s. Mecklenburgische Landesnachrichten
- 390 Mecklenburger Sonntagsblatt für beide Mecklenburg. – Rostock
 1.1885-3.1887 28:MK-136
- Mecklenburger Tagesblatt
 s. Rostocker Tagesblatt. Mecklenburgische Volkszeitung
- 391 Mecklenburger Umschau. Nationale Wochenschr. für Stadt u. Land. – Rostock
 1.1921-5.1925 28:MK-144/1
 33:Mkl a IV 197
- 392 Mecklenburger Warte. – Rostock
 2.1908-20.1926 (L=2.) 28:MK-141
 1.1907-2.1908 33:Mkl n 133

- 393 M.A.Z. Mecklenburgische Angler-Zeitung. – Rostock
 1.1924–2.1925
 N.F.
 1.1926–4.1929 . 33: Mkl k 2014/30
- 394 Mecklenburgische Anzeigen. – Schwerin
 1867–1887 28: MK–132
 33: Mkl n 15
- Mecklenburgische Arbeiter-Zeitung
 s. Volkswacht
- 395 Der Mecklenburgische Bauer. Zeitschr. d. Mecklenburgischen Bauernvereins.
 – Schwerin
 2.1926–3.1927 33: Mkl k 1045/5
- 396 Mecklenburgische Blätter. Hrsg. von M. Greisenhayner. – Güstrow
 1.1817/18 28: MK–108
 33: Mkl a IV 67
- 397 Mecklenburgische Blätter. Hrsg. von F.A. Huber. – Parchim
 1.1834/35 28: MK–110
 33: Mkl a IV 69
- 398 Mecklenburgische Blätter. – Rostock
 1.1847–2.1848 28: MK–119
 33: Mkl a IV 71
- 399 Mecklenburgische Blätter. – Ludwigslust
 1896–1913 28: MK–138a
 33: Mkl a IV 73
- 400 Mecklenburgische Blätter. Organ d. Landesverbandes Mecklenburg-Schwerin
 d. Deutschen Demokratischen Partei. – Rostock
 1.1928–5.1933 28: MK–197
 33: Mkl a IV 74
- 401 Mecklenburgische Blätter für Feldbau, Wiesenbau, Viehzucht und landwirt-
 schaftlichen Betrieb. – Dargun
 1.1876–4.1879 (°2.) 33: Mkl k 1030

- 402 Mecklenburgische Blätter für Innere Mission. – Schwerin
 1.1899–39.1938 (°°16–23.) 28:MK–7560
 1.1899–8.1906 33:Mkl g 140A
 Beilage zu: Mecklenburgisches Kirchen- und Zeitblatt
- 403 Der Mecklenburgische Bote. – Schwerin
 1791 28:MK–102
 33:Mkl a IV 80
- 404 Mecklenburgische Bürger- und Bauernzeitung. – Plau
 Probeblatt 1.1.1850 33:Mkl a IV 83
- Mecklenburgische Dorfzeitung
 s. Mecklenburgische Volkszeitung
- 405 Mecklenburgische Feuerwehrzeitung. – Güstrow
 1.1924–14.1938 28:MK–5366
- 406 Mecklenburgische GDA-Nachrichten. Monatsschr. d. Gewerkschaftsbundes
 d. Angestellten (GDA) Landesverband Mecklenburg. – Rostock
 1.1920/21–2.1921/22 33:Mkl a IV 88/50
- 407 Mecklenburgische Gelehrte Zeitungen auf das Jahr ... – Rostock, Wismar
 1751 28; 33
- Gelehrte Nachrichten auf das Jahr ...
 1752–1763 28; 33
- Neue Berichte von Gelehrten Sachen in dem Jahr ...
 1762–1767 28; 33
- Erneuerte Berichte von Gelehrten Sachen
 1768–1773 28:MK–30–33
 33:Mkl a IV 265
- 408 Mecklenburgische Gemeinnützige Blätter. – Parchim
 1.1790–6.1802 28:MK–101
 1.1790–7.1803 33:Mkl a IV 65
 (Ab Bd. 3.1801 auch u.d.T.: Mecklenburgische Provincialblätter)

- 409 Mecklenburgische Gerichts-Zeitung. – Güstrow
1.1882–2.1883 28:LB–C.M.G.Z.
- 410 Mecklenburgische Gewerbeschulzeitung. – Schwerin
1.1898–14.1911 33:Mkl h 126
- 411 Mecklenburgische Handels-Zeitung oder Berichte und Nachrichten für Handel, Schiffahrt, Industrie und Gewerbe. – Rostock
1.1829–78.1830 28:MK–8080
33:Mkl k 2825
- 412 Mecklenburgische Hausfrau. Landesverband der Hausfrauen beider Mecklenburg ... – Güstrow
1.1927/28–4.1930/31
Wir Hausfrauen in Mecklenburg
1931–1943 33:Mkl a IV 89/5
- 413 Mecklenburgische Haus- und Grundbesitzer-Zeitung. – Schwerin
1922–1932 33:Mkl a IV 90/5
- Mecklenburgische Heimat
s. Die Heimat
- Die Mecklenburgische Heimat
s. Die Heimat
- Mecklenburgische Jahrbücher
s. Jahrbücher des Vereins für Mecklenburgische Geschichte und Alterthums-
kunde
- Der Mecklenburgische Kleingärtner und Kleinsiedler
s. Der Kleingärtner
- 414 Mecklenburgische Korrespondenz. – Schwerin
1889 (nur Nr. 1.) 28:MK–865³¹
- 415 Mecklenburgische Landesnachrichten. – Schwerin
1880–1887 (31.8.) 28:MK–134
1878–1887 (31.8.) 33:Mkl n 80

Mecklenburger Nachrichten

1887 (1.9.)–1929 (30.4.) (L=1916.)

28:MK–134

1887 (1.9.)–1929 (30.4.) (mehr nicht ersch.)

33:Mkl n 80

Amtliche mecklenburgische Anzeigen

1887–1919

28:MK–134a

416 Der Mecklenburgische Landtag des Jahres ... – Schwerin

1795 (1799)–1805 (1806) (°1796–1797.1800.1802.1804.)

28:MK–2025

1795 (1799)–1805 (1806) (°1796–1797.1800.1802.1804.)

33:Mkl f I 620

417 Der Mecklenburgische Landtagsbote. Blätter für Reform. – Schwerin

1.1848–2.1849

28:MK–2234

33:Mkl f I 660

418 Mecklenburgische landwirtschaftliche Mitteilungen. – Rostock

1.1917–10.1933

28:MK–8198

33:Mkl k 1042

419 Mecklenburgische landwirtschaftliche Wochenschrift. – Rostock

1.1917–16.1932

28:MK–8197

33:Mkl k 1041

420 Mecklenburgische landwirtschaftliche Zeitung. – Rostock

2.1907–26.1930

28

1.1906–26.1930

33

Wölfers landwirtschaftliche Zeitung

27.1931–28.1932

28:MK–8190

27.1931–35.1939

33:Mkl k 1037

421 Mecklenburgische Mieterzeitung. (Offizielles) Organ des Landesverbandes
Mecklenburgischer Mietvereine. – Rostock, Schwerin

1.1922–10.1931 (°1923.)

33:Mkl a IV 121

422 Mecklenburgische Monatshefte. – Rostock

1.1925–15.1939

28:MK–150/1

33:Mkl a IV 123

- 423 Mecklenburgische Nachrichten, Fragen und Anzeigen. – Schwerin
 1749–1806 28:MK–91
 33:Mkl n 95
- Mecklenburg-Schwerinsche Anzeigen
 1807–1867 (°1849–1850.1857.) 28:MK–91
 1807–1867 (L=1850.) 33:Mkl n 95
- Gelehrte Beyträge zu den Mecklenburg-Schwerinischen Nachrichten
 1763–1796 28:MK–92; K1–244
 1763–1788 (L=1780.) 33:Mkl n 95
- Mecklenburgische Neueste Nachrichten
 s. Norddeutsche Zeitung
- 424 Mecklenburgische öffentliche Landesverhandlungen aus öffentlichen Landtags- und Landes-Convents-Protocollen gezogen.
 1792–1800 28:MK–3310
 1792–1800 (°1793–1794.1796.1798.1799.) 33:Mkl f I 605
- 425 Der Mecklenburgische Orpo-Beamte. – Schwerin
 Dez. 1932–März 1933 33:Mkl k 4476/10
- 426 Mecklenburgische Post. Rehnaer Zeitung. – Rehna
 2.1882–52.1932 (°3.35.) 33:Mkl n 103
- Mecklenburgische Provincialblätter
 s. Mecklenburgische gemeinnützige Blätter
- 427 Mecklenburgische Schulzeitung. – Wismar
 13.1882–69.1938 (°36–39.65–66.) 28:MK–8014
 1.1870–63.1932 (°51.) 33:Mkl h 115
- 428 Mecklenburgische Unterhaltungs-Blätter. – Wismar
 1841–1842 28:MK–114
- 429 Mecklenburgische Volksbibliothek. – Schwerin
 1.1844–3.1846 28; 33
- Neue Mecklenburgische Volksbibliothek
 4.1847–5.1848 28:MK–115
 33:Mkl a IV 215

- 430 Der Mecklenburgische Volkskalender. – Rostock
 1897–1914 (°1899.) 28:MK–431
 1897–1932 33:Mkl e I 260
- 431 Mecklenburgische Volkszeitung. – Wismar
 1849 (bis 4.5.) 28
 Mecklenburgische Dorfzeitung
 1849 (ab 6.5.)–1851 (27.7.) 28:MK–124
 1849 (ab Nr. 40)–1850 (bis Nr. 29) 33:Mkl n 60
- 432 Mecklenburgische Volkszeitung. Organ d. Sozialdemokrat. Partei. – Rostock
 16.1907–42.1933 (L=28.) 28:MK–140
 2.1893–31.1922 33:Mkl n 130
- Mecklenburgische Wirtschaftszeitung für Stadt und Land
 s. Norddeutsche Zeitung
- 433 Mecklenburgische Zeitschrift für Rechtspflege und Rechtswissenschaft. –
 Wismar
 1.1881–56.1939 28:MK–4016
 1.1881–54.1938 33:Mkl i 60
- Mecklenburgische Zeitung
 s. Schwerinsche Zeitung von den merkwürdigsten Staatsgeschichten
- 434 Mecklenburgische Zeitung für Stadt und Land. – Rostock
 1.1850 28
 Mecklenburgisches Volksblatt für Stadt und Land
 2.1851–18.1868 28:MK–130
 5.1855–18.1868 (°6–13.17. L=14.) 33:Mkl n 120
- 435 Mecklenburgischer Bürgerfreund. – Schwerin
 2.1849 28:LB–B fol. 11
 1.1848 (ab 2.7.)–2.1849 (bis 27.3.) 33:Mkl a IV 82
- 436 Mecklenburgischer Cabinets-Calendar. – Rostock
 1829–1858 (°1830–1836.) 33:Mkl e I 215
- 437 Mecklenburgischer Cabinets- und Comptoir-Kalender. – Schwerin
 1871 33:Mkl e I 215

Mecklenburgischer Christlicher Hauskalender
s. Mecklenburgischer Kalender für das christliche Haus
auf das Jahr Christi . . .

- 438 Mecklenburgischer Gotteskasten für bedrängte Glaubensgenossen. – Bützow
1854–1916 (°1862–1863.1866.1878–1882.1884.1889.1895.1900–1914.)
28:MK–7557
1860–1918 (°1872.1874.1879.1888–1889.1898–1899.
1901.1914.) 33:Mkl g 3150
- 439 Mecklenburgischer Hauskalender für Stadt und Land. – Berlin
9.1902–27.1920 (°13–18.20.25–26.) 33:Mkl e I 275
- 440 Mecklenburgischer Haus- und Grundbesitzer-Kalender für das Jahr . . .
– Rostock
1939 28:MK–440
- 441 Mecklenburgischer Heimatkalender für Stadt und Land. – Schwerin
1929 28:MK–439
- 442 Mecklenburgischer Kalender für das christliche Haus auf das Jahr Christi . . .
– Ribnitz, Schwerin
1876 33
Kalender für das christliche Haus auf das Jahr Christi . . .
1887–1910 (°1888–1889.1894–1895.1897.1900.) 28
1878–1910 (°1884–1886.) 33
Großherzoglich Mecklenburg-Schwerinscher und Mecklenburg-Strelizscher
christlicher Hauskalender
1911–1913 28; 33
Mecklenburgischer Christlicher Hauskalender
1914–1941 28:MK–436
1914–1936 33:Mkl e I 195
- 443 Mecklenburgischer Kalender zur Förderung des Heimatsinnes und der Hei-
matliebe. – Schwerin
1.1912 28:MK–432
33:Mkl e I 352
- 444 Mecklenburgischer Landvolkkalender auf das Jahr . . . – Rostock
1930–1932 28:MK–8198/1
1930–1931 33:Mkl e I 281

Mecklenburgischer Landwirtschaftlicher Taschenkalender für das Jahr ...
s. Landwirtschaftliches Taschenbuch für die Großherzogthümer Mecklenburg
auf das Jahr ...

- 445 Mecklenburgischer Lehrer-Kalender. – Barnstorf bei Rostock
1885 28:MK-8034/1
1891–1893 33:Mkl h 125

- 446 Mecklenburgischer Merkur. – Parchim
1.1821 28:Kl – 240

Mecklenburgischer Musen-Almanach
s. Schweriner Musenalmanach

- 447 Mecklenburgischer Schreib- und Journal-Kalender. – Rostock
1787–1808 (°°1788.1791–1793.1795.1799–1800.1803.1805.
1807.) 28:MK-420
1789 33:Mkl k 5155

- 448 Mecklenburgischer Volkskalender. – Schwerin
1851 (1850) 28:MK-842
1850 33:Mkl a IV 240

Mecklenburgischer Voß- und Haas-Kalender auf das Jahr ...
s. Großherzoglich-Mecklenburg-Schwerinscher Kalender auf das Jahr
Christi ...

- 449 Mecklenburgisches Album. – Rostock
1843 28:MK-827
33:Mkl a IV 30

- 450 Mecklenburgisches Anzeige- und Unterhaltungsblatt. – Penzlin
1867–1869 28:MK-298
33:Mkl n 5

- 451 Mecklenburgisches Beamtenblatt. Zeitschr. d. Beamtenbundes für Mecklen-
burg-Schwerin. – Schwerin
6.1924–15.1933 28:MK-3478
1.1923–15.1933 33:Mkl a IV 53

- 452 Mecklenburgisches gemeinnütziges Archiv. – Güstrow
 1.1850–15.1851 28; 33
 Archiv für Landeskunde in dem Großherzogthum Mecklenburg und Revüe
 der Landwirthschaft
 N.F. 1.1852–20.1870 28:MK–390
 33:Mkl b I 5
- 453 Mecklenburgisches Gewerbeblatt. Organ d. Verbandes Mecklenburgischer
 Gewerbevereine. – Schwerin
 1.1886/87–13.1898/99 33:Mkl k 3290
 Mecklenburgisches Handwerk
 s. Rostocker Gewerbeblatt
- 454 Mecklenburgisches Journal. – Schwerin, Wismar
 1.1805–2.1806 28:MK–106
 33:Mkl a IV 100
- 455 Mecklenburgisches Kirchenblatt. – Rostock
 1.1844/45–2.1846/47 28:MK–6576
 33:Mkl g 140
 Früher s.: Kirchen- und Schulblatt für die Großherzogthümer Mecklenburg-
 Schwerin und Strelitz
 Forts. s.: Zeitblatt für Evangelisch-Lutherische Kirche Mecklenburgs
- 456 Mecklenburgisches Kirchenblatt. – Ludwigslust
 1.1858–3.1860 28:MK–6579
 1.1858–2.1859 33:Mkl g 140
 Früher s.: Kirchenblatt für die Großherzogthümer Mecklenburg
 Forts. s.: Neues Mecklenburgisches Kirchenblatt
 Mecklenburgisches Kirchen- und Zeitblatt
 s. Neues Mecklenburgisches Kirchenblatt
- 457 Mecklenburgisches Landvolkblatt. – Rostock
 1.1925–5.1929 (L.) 28:MK–169
- 458 Mecklenburgisches Logenblatt. – Rostock
 59.1931–61.1933 (L=59–61.) 28:MK–15220
 9.1880–1889; (L=9–10.17.) 33:Mkl C Anh. 35
 55.1927–59.1931

- 459 Mecklenburgisches Museum. – Güstrow
1786
28:MK-96
33:Mkl a IV 135
- 460 Mecklenburgisches neues Wochenblatt. – Schwerin
1.1907-2.1908 (L.)
1.1907-2.1908
28:MK-142
33:Mkl n 158
- Mecklenburgisches Philologenblatt, Mitteilungen d. Vereins
Mecklenburgischer Philologen
s. Mitteilungen des Vereins Mecklenburgischer Philologen
- 461 Mecklenburgisches Schulblatt. – Wismar
1.1850-62.1911
28:MK-8013
33:Mkl h 105
- 462 Mecklenburgisches Sonntagsblatt. – Neubrandenburg
1850-1851
28:MK-129
- 463 Mecklenburgisches Sonntagsblatt, – Schwerin
17.1892-66.1941 (L=18-37.42-55.)
27.1902-66.1941
28:MK-145
33:Mkl a IV 192
- 464 Mecklenburgisches Staatstheater Schwerin. – Schwerin
Programmhefte
1938-1943
Spielplan
1939/40-1941/42
Wochenspielplan
1938/39-1942/43
28:MK-12580;
MK-12582
- 465 Mecklenburgisches Tagesblatt. – Rostock
1868-1869
1868 (L.)
28:MK-133
33:Mkl n 112
- 466 Mecklenburgisches Volksblatt. – Schwerin
1848/49
28:MK-123
*33:Mkl a IV 220

- 467 Mecklenburgisches Volksblatt. Nationale Wochenschr. für d. rechtsstehenden Parteien Mecklenburgs. = Rostock
1.1913/14 28:MK-144
- Mecklenburgisches Volksblatt für Stadt und Land
s. Mecklenburgische Zeitung für Stadt und Land
- 468 Mecklenburgisches Volksblatt für Stadt und Land. – Ludwigslust
1895 28:MK-138
33:Mkl a IV 222
- 469 Mecklenburgisches Volksbuch. – Ludwigslust
1858–1873 28; 33
Bethlehemskalender
1874–1940 (°°1866–1867.1924.) 28:MK-843
1874–1938 (°°1924.) 33:Mkl a IV 235
- Mecklenburgisches Volksbuch für das Jahr ...
s. Mecklenburg. Ein Jahrbuch für alle Stände
- 470 Mecklenburgisches Warmblut. – Güstrow
1.1937–3.1939 28:MK-8335
1.1937–2.1938 33:Mkl k 1049
- 471 Mecklenburgisches Wochenblatt des Neuesten und Merkwürdigsten für Land-
Hauswirtschaft, Gewerbe und Handel. – Neubrandenburg
1.1836–3.1838 28;33
Praktisches Wochenblatt des Neuesten und Merkwürdigsten ...
4.1839–10.1845 28; 33
Praktisches Wochenblatt. Allgemeine deutsche landwirtschaftliche Zeitung
11.1846–29.1864 (°°20–22.27–28.L=26.) 28:MK-112
11.1846–32.1867 (°°14.23–25.29.) 33:Mkl k 1015
- 472 Mecklenburgisches Wochenblatt für Stadt und Land. – Stavenhagen
1875 33:Mkl n 160
- 473 Mecklenburg-Schweriner Landbund. – Rostock
1.1927–7.1933 33:Mkl k 1047
- Mecklenburg-Schweriner und Mecklenburg-Strelitzer Kalender auf das Jahr...
s. Vagel-Grip-Kalender

- 474 Mecklenburg-Schwerinischer Cabinets-Calender. –
1787 33: Mkl e I 215
- Mecklenburg-Schwerinsche Anzeigen
s. Mecklenburgische Nachrichten, Fragen und Anzeigen
- 475 Der Mecklenburg-Schwerinsche ordentliche Landtag. – Schwerin
1.1920–5.1927 28: MK–3671/2
1.1920–7.1932 33: Mkl f I 603/5
- Mecklenburg-Schwerinscher und Mecklenburg-Strelitzscher Kalender
auf das Jahr . . .
s. Großherzoglich-Mecklenburg-Schwerinscher Kalender auf das Jahr
Christi . . .
- Mecklenburg-Schwerinscher und Mecklenburg-Strelitzscher Kalender
auf das Jahr . . .
s. Vogel-Grip-Kalender
- Mecklenburg-Schwerinscher und Mecklenburg-Strelitzscher Voß- und Haas-
Kalender auf das Jahr . . .
s. Großherzoglich-Mecklenburg-Schwerinscher Kalender auf das Jahr
Christi . . .
- 476 Mecklenburg-Schwerinscher Zeit-Kalender. – s.l.
1824–1825 28: MK–426
1835–1901 (∞1836–1838.1840–1849.1852–1856. 1858.
1861.1866.1876.1879.1882.1884–1886.1897–1899.) 33: Mkl e I 245
- 477 Mecklenburg-Strelitzer Geschichtsblätter. – Neustrelitz
1.1925–11.1935 28: MK–3011
33: Mkl f II 2
- 478 Mecklenburg-Strelitzer Heimatblätter. – Neustrelitz
1.1925–10.1934 28: MK–153
33: Mkl f II 3
- Mecklenburg-Strelitzische Anzeigen
s. Neue Strelitzische Anzeigen

Mecklenburg-Strelitzischer Kalender

s. Herzoglich Mecklenburg-Strelitzischer Calender auf das Jahr Christi . . .

- 479 Mecklenburg-Strelitzsche Landeszeitung. – Neustrelitz
5.1890–7.1892 (L.) 33:Mkl n 82
Landeszeitung für [beide] Mecklenburg und die Nachbargebiete verbunden
mit der Neustrelitzer Zeitung und Wesenberger Zeitung
34.1919–47.1932 (L=34–37.) 28:MK–168

Mecklenburg-Strelitzscher officieller amtlicher Anzeiger für Gesetzgebung
und Staatsverwaltung

s. Officielle Beilage zu den Mecklenburg-Strelitzischen Anzeigen

- 480 Mecklenburg-Strelitzsches kirchliches Amtsblatt. – Neustrelitz
1.1920–67.1934 33:Mkl g 136

Mecklenburg-Strelitzsches Staatshandbuch

s. Herzoglich Mecklenburg-Strelitzischer Staats-Kalender

- 481 Medicinisches Conversations-Blatt des Wissenschaftlichen Vereins für Ärzte
und Apotheker Mecklenburgs. – Schwerin
1.1840–4.1843 28:LB–V VI, 612
33:Mkl k 4635, Hst VIII 912

- 482 Medizinischer Kalender für Ärzte und Nichtärzte. – Rostock
1813–1815 28:Ma–3310
33:Hst VIII 376

Almanach für Ärzte und Nichtärzte

1816–1818 (mehr nicht ersch.) 28:Ma–3310

33:Hst VIII 377

- 483 Mein Mecklenburg. Geschichte, Poesie, u. Landeskunde aus unserer Heimat. –
Crivitz
1.1933–66.1936 33:Mkl a IV 116

Meklenburg. Ein Jahrbuch . . .

s. Mecklenburg. Ein Jahrbuch für alle Stände

- 484 Mecklenburgisches Allerley. – Schwerin
1789 28:MK–100

- 485 Mercantilisches Adreßbuch der Großherzogthümer Mecklenburg-Schwerin und -Strelitz. – Teterow
1846 28:MK-8421
- 486 Mercantilisches Adreßbuch für die Großherzogthümer Mecklenburg-Schwerin und -Strelitz. – Ludwigslust
2.1880-3.1886 28:MK-8421a
2.1880 33:Mkl k 2948
- 487 Militär-Literatur-Zeitung. – Berlin
31.1850-56.1875 33:Mkl f I 4941
- 488 Miniatur- und Brieftaschenkalender. – Rostock
1879 33:Mkl e I 215
- 489 Miscellanea historico-juridica Mecklenburgica. – s.l.
1.1747-4.1749 28:MK-68
33:Mkl i 680
- 490 Miscellanea Mecklenburgica. – Rostock
1729/34 28:MK-4; K1-397
- 491 Missionsbericht und Jahresrechnung des Mecklenburgischen Missions-Vereins. – Schwerin
1853/54-1856 28; 33
- Missionspredigt und Jahresrechnung des Mecklenburgischen Missionsvereins
1856/57-1871/72 28; 33
- Jahresrechnung des Mecklenburgischen Missionsvereins
1872/73-1878/79 28; 33
- Jahresbericht des Mecklenburgischen Missionsvereins
1880-1910 (°°1885-1890.1892.1894-1904.1906-1909.)
1880-1914 (°°1906.1913.) 28:MK-7530⁵
33:Mkl g 3200
- Missionspredigt und Jahresrechnung des Mecklenburgischen Missionsvereins
s. Missionsbericht und Jahresrechnung des Mecklenburgischen Missions-Vereins

- 492 Mitglieder-Verzeichnis. Korporation der Kaufmannschaft zu Rostock. –
Rostock
1896–1920 (°1897–1910.1912–1913.) 28:MK–11742i
- 493 Mitteilungen. Großherzoglich Mecklenburgischer Yacht-Club! – Rostock
1930–1933 (L.) 33:Mkl f IV 2921
Mitteilungen aus der Mecklenburgischen Geologischen Landesanstalt
s. Mitteilungen aus der Großherzoglich Mecklenburgischen Geologischen
Landesanstalt
- 494 Mitteilungen der Altschülerschaft der Großen Stadtschule zu Wismar. –
Wismar
1.1933–15.1942 28:MK–13400
1.1933–14.1942 33:Mkl h 2021
- 495 Mitteilungen der Geographischen Gesellschaft zu Rostock. – Rostock
1.1910–30.1938/39 28:Qb–1103
- 496 Mitteilungen der Mecklenburgischen Handelskammer zu Rostock. – Rostock
1.1919–19.1937 28:MK–8429
1.1919–27.1945 33:Mkl k 2828
Mitteilungen der Mecklenburgischen Industrie- und Handelskammer
17.1935–24.1942 33:Mkl k 2828
Mitteilungen der Mecklenburgischen Industrie- und Handelskammer
s. Mitteilungen der Mecklenburgischen Handelskammer zu Rostock
Mitteilungen der Schweriner Ruder-Gesellschaft
s. Vereinszeitung der Schweriner Ruder-Gesellschaft
- 497 Mitteilungen des Altertumsvereins für das Fürstentum Ratzeburg. –
Schönberg
1.1919–3.1921 28; 33
Mitteilungen des Heimatbundes für das Fürstentum Ratzeburg
4.1922–26.1944 28:MK–10456
33:Mkl a IV 122
- 498 Mitteilungen des Düringschen Familienverbandes. – Graudenz
1.1909–10.1924 28:MK–13918
1.1909–10.1924 (°8–9.) 33:Mkl gen d 117

- 499 Mitteilungen des Familien- und Sippenverbandes der alten mecklenburgischen Familie Oldenburg. – Potsdam-Babelsberg
 1.1940–2.1941 28:MK–13584 (2)¹⁸
 33:Mkl gen o 1206
- 500 Mitteilungen des Geschlechtsverbandes von Flotow. –
 1.1938 33:Mkl gen f 77
- Mitteilungen des Heimatbundes für das Fürstentum Ratzeburg
 s. Mitteilungen des Altertumsvereins für das Fürstentum Ratzeburg
- 501 Mitteilungen des Landesverbandes Mecklenburg Gabelsbergerscher
 Stenographen. – Schwerin
 1.1912–8.1919 (°°5–7.) 28:MK–15170/1
- Mitteilungen des Mecklenburgischen Ärztevereinsbundes
 s. Correspondenzblatt des Allgemeinen Mecklenburgischen Aerzte-Vereins
- 502 Mitteilungen des Mecklenburgischen Posaunenverbandes. – Malchin
 1.1927–25.1934 33:Mkl g 181/3
- 503 Mitteilungen des Vereins Mecklenburgischer Philologen. – Rostock
 1924–1925 28
 1923–1925 33
- Mecklenburgisches Philologenblatt. Mitteilungen d. Vereins
 Mecklenburgischer Philologen
 1926–1931 28:MK–8015
 33:Mkl h 131
- 504 Mitteilungen des Wahlkreisverbandes Mecklenburg-Lübeck der DVP. –
 Schwerin
 1.1924 (H.1–6.) 33
 Das Ziel. Nationalliberale Nachrichten für Politik, Wirtschaft u. Kultur
 1.1924 (L.)–2.1925 33:Mkl f I 778
- 505 Mitteilungen über das deutsche Rettungswesen. Deutsche Gesellschaft zur
 Rettung Schiffbrüchiger. – Rostock
 12.1877/78–20.1885/86 (°°1878–1880.1883–1884.) 28
 3.1869–17.1882 (°°1873–1874.1876–1881.) 33

- Bericht der Verwaltung des Bezirksvereins für die Mecklenburgische Küste
zu Rostock. Deutsche Gesellschaft zur Rettung Schiffbrüchiger
23.1888/89–1909/10 (°1889/90.1892–1908.) 28: JIc–4510⁴
17.1882–1916/17 (°1883–1895.1898.) 33: Mkl k 4300
- 506 Mitteilungen über die Geschichte der Familien Rosenow. – Berlin
1.1896–49.1942 28: Tc–1072
33: Mkl gen r 1667
- 507 Mitteilungsblätter. Rostocker Ruderclub, e.V. – Rostock
4.1928–11.1935 28: MK–12072
14.1938–15.1939 33: Mkl f IV 2716/3
- 508 Mitteilungsblatt der Evangelisch-Lutherischen Kirche Mecklenburgs. –
Schwerin
1936/37–1941/44 28: MK–6999
1937 33: Mkl g 135/1
Beilage zu: Kirchliches Amtsblatt für Mecklenburg-Schwerin
- 509 Mitteilungsblatt ehemaliger Rostocker Arminen. – Ribnitz
50.1938–62.1944 33: Mkl h 2112/7
- 510 Mittheilungen aus der Großherzoglich Mecklenburgischen Geologischen
Landesanstalt. – Rostock
1.1891–35.1924 28: MK–658; NV–463
33: Mkl c 385
- 511 Monatsblätter der verbundenen Mecklenburgischen Thierschutzvereine. –
Neubrandenburg
1.1866–2.1867 28: MK–5486
33: Mkl k 5060
- 512 Monatsschrift für Kinder und ihre Freunde. – Schwerin
1783 33: Mkl a IV 126
- 513 Monatsschrift von und für Mecklenburg. – Schwerin
1.1788–4.1791 28: MK–98
33: Mkl a IV 130
Forts. u.d.T.: Neue Monatsschrift von und für Mecklenburg

- 514 Morgenröte. Liberale Rostocker Zeitung. – Rostock
 1.1904–2.1905 28:MK–194
 33:Mkl n 93
- 515 Musikwoche der Seestadt Rostock. – Rostock
 1.1939–2.1940 28:MK–11989
 33:Mkl f IV 2909
- Rostocker Musikwoche
 4.1942 33:Mkl f IV 2909
- Rostocker Musiktage
 5.1943–6.1944 33:Mkl f IV 2909
- 516 Nachrichten. Familie von Dewitz. – Rostock
 1934–1940 33:Mkl gen d 53
- 517 Nachrichten. Mecklenburg-Schwerinsches Landeswohlfahrtsamt. – Schwerin
 1.1924–4.1929 33:Mkl k 4599/21
- 518 Nachrichten aus der Heidenwelt. Hrsg. vom Gadebusch-Rehnaer Missions-
 verein. – Rehna
 9.1897–14.1902 28:Ff–5134
- 519 Nachrichten aus der Heidenwelt. Mecklenburgisches Vierteljahrsblatt für
 Äußere Mission. – Schönberg
 1.1928–14.1941 (L=3.) 28:Ff–6104
 1.1928–6.1933 33:Mkl g 3175
- 520 Nachrichten der Ortsgruppe Schwerin des G.d.A. – Schwerin
 1.1924–10.1933 (°8–10.) 33:Mkl f IV 4784
- 521 Nachrichten der Städtischen Elektrizitätswerke und Überlandzentrale
 Rostock i. M. – Rostock
 1.1925–5.1929 28
- Der Kontakt
 6.1930–8.1932 28:MK–11798
- Nachrichtenblatt. Altschülerschaft der John-Brinckmanschule zu Güstrow
 s. Nachrichtenblatt. Altschülerschaft des Realgymnasiums und der Realschule
 zu Güstrow

- 522 Nachrichtenblatt. Altschülerschaft des Realgymnasiums und der Realschule
zu Güstrow. – Güstrow
1.1933–2.1934 28:MK–9478
33:Mkl h 1336
- Nachrichtenblatt. Altschülerschaft der John-Brinckman-Schule
zu Güstrow
3.1935–11.1941 28:MK–9478
- 523 Nachrichtenblatt der Gau- und Landeshauptstadt Schwerin. – Schwerin
1.1938–8.1939 33:Mkl f IV 3172
- 524 Nachrichtenblatt der Vereinigung Mecklenburg-Schwerinscher Geistlicher ...
– Wismar
1.1931–2.1932 33:Ba 307
An: Niederdeutsche Kirchenzeitung
- 525 Nachrichtenblatt des Familienverbandes Kössel. – Berlin
1.1930–12.1941 33:Mkl gen k 296
- 526 Nachrichtenblatt des Freundschaftsbundes ehemaliger Rostocker Skalden. –
Stavenhagen
1.1936–3.1939 33:Mkl h 2112/12
- 527 Nachrichtenblatt des Mecklenburgischen Landes-Kriegerverbandes. –
Schwerin
1926–1931 33:Mkl l 571
- 528 Nachrichtenblatt des Verbandes Mecklenburgischer Kohlenhändler
e.V. Seestadt Rostock. – Rostock
76.1938–82.1938 28:MK–8610
76.1938–86.1939 33:Mkl k 2831
- 529 Nemesis. Criminalistisches Beiblatt d. Wächters. – Bützow
1839 28:LB–L 1, G 4001
- 530 Neubrandenburger Heimatkalender. – Neubrandenburg
2.1932 33:Mkl f IV 1464/4
- 531 Neubrandenburger Zeitung. – Neubrandenburg
1849 (L.) 28:LB–B fol. 13

- 532 Neue Annalen der Mecklenburgischen Landwirthschafts-Gesellschaft. –
 Rostock
 1.1813–29.1845 28:MK–8126
 33:Mkl k 1011
 Landwirtschaftliche Annalen des Mecklenburgischen Patriotischen
 Vereins
 N.F.
 1.1845–16.1861 28:MK–8127
 Neueste Folge. 33:Mkl k 1011
 1.1862–55.1916 28:MK–8128
 33:Mkl k 1011
 Neue Berichte von Gelehrten Sachen in dem Jahr ...
 s. Mecklenburgische Gelehrte Zeitungen auf das Jahr ...
- 533 Der neue Diogenes oder Beurtheilung alltäglicher Weltbegebenheiten. –
 Rostock
 1.1777–4.1883 28:Ha-3138
 Neue gemeinnützige Aufsätze für den Stadt- und Landmann
 s. Gemeinnützige Aufsätze aus den Wissenschaften für alle Stände zu den
 Rostockschen Nachrichten
- 534 Neue Mannigfaltigkeiten für Kinder. – Schwerin
 1786 28:MK–95
- 535 Neue Mecklenburgische Gerichts-Zeitung. – Güstrow
 1886–1887 28:LB–C M.G.Z.
 Neue Mecklenburgische Volksbibliothek
 s. Mecklenburgische Volksbibliothek
- 536 Neue Mecklenburgische Volkszeitung. – Neustrelitz
 1849 28:MK–125
- 537 Neue monatliche Beiträge zur Naturkunde. – Schwerin
 1770 28:Na–3200
 33:Mkl c 10
- 538 Neue Monatsschrift von und für Mecklenburg. – Schwerin
 1.1792–10.1801 28:MK–99
 33:Mkl a IV 130
 Früher u.d.T.: Monatsschrift von und für Mecklenburg

- 539 Neue Rostocker Zeitung. – Rostock
 1.1927 (L.) 28:MK–196
 Neue Schwerinsche politische Zeitung
 s. Schwerinsche Zeitung von den merkwürdigsten Staatsgeschichten
- 540 Die neue Spielzeit. Staatstheater Schwerin i.M. – Schwerin
 1930/31–1940/41 33:Mkl f IV 4680/5
- 541 Neue Strelitzische Anzeigen. – Neubrandenburg, Neustrelitz
 52.1819 28
 1.1768–62.1829 33
 Mecklenburg-Strelitzische Anzeigen
 72.1839–82.1849 (°°75–78.) 28:MK–165
 63.1830–82.1849 33:Mkl n 25
- 542 Neue Teterower Zeitung. – Teterow
 1.1849 (bis Juni) 28:MK–337
 Zeitung für Stadt und Land
 2.1849 (Nr. 2–70) 28:MK–126a
 2.1849 (Nr. 5–69.) 33:Mkl n 235
 Teterower Zeitung
 6.1854–14.1863 28:MK–337
 18.1866–23.1871 (°°19–21.) 33:Mkl n 235
- Neue wöchentliche Rostocksche Nachrichten und Anzeigen
 s. Rostockische Nachrichten und Anzeigen
- 543 Neuer gemeinnütziger Volkskalender für die Großherzogthümer Mecklen-
 burg-Schwerin und Mecklenburg-Strelitz . . . zum Nutzen und Vergnügen aller
 Stände. – Parchim, Ludwigslust
 6.1838–7.1839 28:Kl–446
 6.1838 33:Mkl e I 240
- 544 Neues Mecklenburgisches Kirchenblatt. – Güstrow, Schwerin
 1.1860–13.1872 28; 33
 Mecklenburgisches Kirchen- und Zeitblatt
 14.1873–58.1930 28:MK–6579
 33:Mkl g 140
 Früher s.: Mecklenburgisches Kirchenblatt
 Forts. s.: Niederdeutsche Kirchenzeitung
 1899–1906 nebst Beil.: Mecklenburgische Blätter für Innere Mission

- 545 Neustrelitzer Adress-Buch für die Jahre . . . – Neustrelitz
 1894/95 33
 Adressbuch für die Haupt- und Residenzstadt Neustrelitz
 1913–1914 28:MK–10074
 1901–1932 (°1907–1908.1915–1919.1922–1924.) 33:Mkl f IV 1543
 Adressbuch der Stadt Neustrelitz
 1935–1937 (°1933–1934.1936.) 33
- 546 Neustrelitzer Zeitung. – Neustrelitz
 1849–1860 28:MK–280
 1860 33:Mkl f II 247
- 547 Niederdeutsche Kirchenzeitung. – Wismar
 1.1931–3.1933 28:MK–6579b
 33:Ba 307
 Angeb.: Nachrichtenblatt der Vereinigung Mecklenburg-Schwerinscher
 Geistlicher
 Früher s.: Mecklenburgisches Kirchen- und Zeitblatt
- 548 Niederdeutscher Beobachter. – Schwerin
 10.1934–16.1940 (L=10–12.) 28:MK–200
- 549 Der Niedersachse. Wochenblatt für Deutschum u. Heimat. Föderalistische
 Zeitung für Hannover, Braunschweig, Mecklenburg . . . vereinigt mit d. Meck-
 lenburger. – Hameln
 9.1927–15.1933 (°11. L=10.) 33:Ig I 261
- Norddeutsche Post. Allgemeiner u. Parchim-Lübzer Anzeiger
 s. Parchimsche Zeitung politischen und vermischten Inhalts
- 550 Norddeutsche Zeitung. Landeszeitung für Mecklenburg, Lübeck u. Holstein. –
 Schwerin
 1920–1921 (L.) 28:MK–149
 1920–1921 (Jan.–Juni) 33:Mkl n 216
 Mecklenburgische Neueste Nachrichten
 1921–1922 (L.) 28:MK–149/1
 1921 (Juni–Dez.)–1922 33:Mkl n 216
 Mecklenburgische Wirtschaftszeitung für Stadt und Land
 1923 28:MK–149/2
 33:Mkl n 216

- 551 Norddeutscher Anzeiger. Allgemeine Zeitung für Politik, Kultur u. Wirtschaft.
 – Schwerin
 1923; 1925 28; 33
 Rostocker Morgenzeitung
 1924 28:MK-149/3
 33:Mkl n 37
- 552 Norddeutscher Correspondent. – Rostock, Schwerin
 1849–1867 28:MK-122
 33:Mkl n 75
 Fortgef. u.d.T.: Mecklenburgische Anzeigen
- 553 Norddeutscher Handwerker. Organ d. dt. Handwerkerbundes. – Schönberg
 1924–1927 (L=1924–1925.) 33:Mkl k 3299
 Norddeutscher Kleingärtner
 s. Der Kleingärtner
- 554 Norddeutsches Unterhaltungsblatt für Gebildete aus alle Ständen. – Güstrow
 1.1816/17 28:MK-4; KI-433
- 555 Der nordische Volksbote. – Malchin
 1.1846–2.1847 28:MK-116
 33:Mkl a IV 225
- 556 Norddeutsches Unterhaltungsblatt für Gebildete aus allen Ständen. – Güstrow
 1.1816/17 28:MK-107; KI-433
 33:Mkl a IV 205
- 557 Nützliche Bey(i)träge zu den Neuen Strelitzischen Anzeigen. –
 Neubrandenburg
 1769–1811 28:MK-164
 1969–1830 33:Mkl n 25
 Beiträge zu den Mecklenburg-Strelitzischen Anzeigen
 1831–1838 33:Mkl n 25
 Nützliche Beyträge zu den Strelitzischen Anzeigen
 s. Sammlung Strelitzischer wöchentlicher nützlicher Abhandlungen

- 558 Der Obotrit. Monatsblatt für d. Angelegenheiten d. Handlungsgehilfen
Mecklenburgs. – s.l.
1.1903 33: Mkl k 2836
- 559 Der Obotrit. Mecklenburgische Monatsblätter für d. Interessen von Stadt
u. Land. – Neubrandenburg
5.1914 28: MK-167
4.1913–5.1914 33: Mkl a IV157
- Öffentlicher Anzeiger. Amtsblatt für d. Landdrostei Schwerin
u. d. Ämter Schwerin u. Grevesmühlen
s. Öffentlicher Anzeiger für das Domanialamt Schwerin
- 560 Öffentlicher Anzeiger für das Domanial-Amt Ribnitz. – Ribnitz
1.1863–1873 (°1867.1869–1871.) 33: Mkl n 47
- 561 Öffentlicher Anzeiger für das Domanialamt Schwerin. – Schwerin
1.1868–15.1883 (°16–49.) 33
Öffentlicher Anzeiger für die Großherzoglichen Domanialämter Schwerin
und Crivitz
50.1917–53.1920 (°54–57. vh. Jg. = L.) 33
Öffentlicher Anzeiger. Amtsblatt für d. Landdrostei Schwerin
u. d. Ämter Schwerin u. Grevesmühlen
58.1925–60.1927 33
Amtsblatt des Mecklenburg-Schwerinschen Amtes Schwerin
61.1928–66.1933 33
Kreisblatt des Mecklenburgischen Kreises Schwerin
67.1934–78.1945 33: Mkl n 48
1938–1941 28: MK-12211
- 562 Öffentlicher Anzeiger für die Ämter Bützow, Güstrow und Schwaan. – Bützow
3.1867–15.1879 (°5–6.) 33: Mkl n 40
- 563 Öffentlicher Anzeiger für die Ämter Dargun, Gnoien, Neukalen und Sülze. –
Dargun
1.1862–38.1899 28: MK-233
1.1862–17.1878 (°13.15–16.) 33: Mkl n 41
- 564 Öffentlicher Anzeiger für die Ämter Doberan, Buckow und Toitenwinkel zu
Rostock. – Rostock, Bützow
1866–1883 (°1875–1876.) 33: Mkl n 42

- 565 Öffentlicher Anzeiger für die Domaniel-Ämter Boizenburg, Hagenow-Tod-
din-Backendorf, Lüthteen und Wittenburg-Zarrentin. –
Hagenow
1864–1885 33
Öffentlicher Anzeiger für die Großherzoglichen Ämter
Boizenburg . . .
1886–1911 33
Öffentlicher Anzeiger für die Großherzoglichen Domaniel-Ämter
Boizenburg . . .
1912–1920 (°1913.) 33
Öffentlicher Anzeiger für die Mecklenburg-Schweriner Ämter Boizen-
burg . . .
1921 (Nr. 2–91.) 33
Öffentlicher Anzeiger für die Mecklenburg-Schweriner Landdrosteien
Boizenburg und Hagenow
1921–1930 (L.) 33: Mkl n 39
- Öffentlicher Anzeiger für die Großherzoglichen Ämter Boizenburg . . .
s. Öffentlicher Anzeiger für die Domaniel-Ämter Boizenburg . . .
- 566 Öffentlicher Anzeiger für die Großherzoglichen Ämter Dömitz, Grabow,
Eldena und Neustadt. – Ludwigslust
1.1864–18.1881 33: Mkl n 43
- 567 Öffentlicher Anzeiger für die Großherzoglichen Ämter Grevesmühlen und
Gadebusch-Rehna. – Grevesmühlen
1867–1880 (L=1878–1880.) 33: Mkl n 43/3
- 568 Öffentlicher Anzeiger für die Großherzoglichen Ämter Lübz, Marnitz, Gold-
berg und Wredenhagen zu Röbel. – Röbel
1865–1884 33: Mkl n 45
- 569 Öffentlicher Anzeiger für die Großherzoglichen Ämter Mecklenburg-Reden-
tin-Poel zu Wismar und Warin-Tempzin-Sternberg-Neukloster zu Warin. –
Wismar
33.1899–40.1906 (L = 35.39.) 28: Mk–359
42.1908 33: Mkl n 46
Öffentlicher Anzeiger für die Großherzoglichen Domaniel-Ämter Boizen-
burg . . .
s. Öffentlicher Anzeiger für die Domaniel-Ämter Boizenburg . . .

Öffentlicher Anzeiger für die Großherzoglichen Domanialämter Schwerin
und Crivitz

s. Öffentlicher Anzeiger für das Domanialamt Schwerin

Öffentlicher Anzeiger für die Mecklenburg-Schweriner Ämter Boizenburg

s. Öffentlicher Anzeiger für die Domanial-Ämter Boizenburg ...

Öffentlicher Anzeiger für die Mecklenburg-Schweriner Landdrosteien
Boizenburg und Hagenow

s. Öffentlicher Anzeiger für die Domanial-Ämter Boizenburg ...

570 Örtliches Fernsprech-Buch für Bützow (Meckl.) – Rostock
1939–1941 28:MK–8817

571 Örtliches Fernsprechbuch für Grevesmühlen.. – Rostock
1939–1941 28:MK–9272

Örtliches Fernsprech-Buch für Güstrow

s. Fernsprech-Teilnehmer-Verzeichnis für Güstrow

572 Örtliches Fernsprechbuch für Ludwigslust. – Rostock
1938–1940 28

Fernsprech-Verzeichnis für Ludwigslust
1941 28:MK–9763

573 Örtliches Fernsprechbuch für Malchin. – Rostock
1938–1941 28:MK–9809/1

574 Örtliches Fernsprechbuch für Parchim. – Rostock
1938–1940 28

Örtliches Fernsprech-Verzeichnis für Parchim
1941 28:MK–10292

Örtliches Fernsprechbuch für Rostock

s. Fernsprech-Teilnehmer-Verzeichnis für Seestadt Rostock

Örtliches Fernsprechbuch für Schwerin. –

s. Fernsprech-Teilnehmer-Verzeichnis für Schwerin

575 Örtliches Fernsprech-Buch für Stavenhagen. – Rostock
1938–1940 28:MK–12656

- 576 Örtliches Fernsprechbuch für Teterow. – Rostock
1939–1941 28:MK–12870
- 577 Örtliches Fernsprech-Buch für Waren (Müritz). – Rostock
1938–1941 28:MK–12973
- 578 Örtliches Fernsprech-Buch für Warnemünde. – Warnemünde
1938–1940 28
Örtliches Fernsprech-Verzeichnis für Warnemünde
1941 28:MK–13010
- 579 Örtliches Fernsprechbuch für Wismar mit den Orten aus der näheren Um-
gebung. – Wismar
1939 28; 33
Örtliches Fernsprechverzeichnis für Wismar mit den Orten aus der näheren
Umgebung
1940–1941 28:MK–13462
33:Mkl k 3885/10
- Örtliches Fernsprech-Verzeichnis für Grabow (Meckl.)
s. Fernsprech-Teilnehmer-Verzeichnis für Grabow (Meckl.)
- Örtliches Fernsprech-Verzeichnis für Hagenow (Meckl.)
s. Fernsprech-Teilnehmer-Verzeichnis für Hagenow (Meckl.)
- Örtliches Fernsprech-Verzeichnis für Klütz (Meckl.)
s. Fernsprech-Teilnehmer-Verzeichnis für Klütz (Meckl.)
- Örtliches Fernsprech-Verzeichnis für Krakow am See (Meckl.)
s. Fernsprech-Teilnehmer-Verzeichnis für Krakow am See (Meckl.)
- Örtliches Fernsprech-Verzeichnis für Parchim
s. Örtliches Fernsprech-Buch für Parchim
- Örtliches Fernsprech-Verzeichnis für Schönberg (Meckl.)
s. Fernsprech-Teilnehmer-Verzeichnis für Schönberg (Meckl.)
- Örtliches Fernsprech-Verzeichnis für Warnemünde
s. Örtliches Fernsprech-Buch für Warnemünde

Örtliches Fernsprechverzeichnis für Wismar mit den Orten aus der näheren Umgebung

s. Örtliches Fernsprechbuch für Wismar mit den Orten aus der näheren Umgebung

- 580 Oertzen-Blätter. – Potsdam
1.1929–12.1942
33: Mkl gen o 1187
- 581 Offizielle Beilage für amtliche Bekanntmachungen der Stadt Rostock. –
Rostock
1853–1912
28: MK–10905
33: Mkl f IV 2935
- 582 Offizielle Beilage zu den Mecklenburg-Strelitzischen Anzeigen. –
Neustrelitz
1838–1849
28; 33
Großherzoglich Mecklenburg-Strelitzscher officieller Anzeiger für Gesetzgebung und Staatsverwaltung
1849–1918
28; 33
Mecklenburg-Strelitzscher officieller amtlicher Anzeiger . . .
1919–1933
28: MK–4134
33: Mkl i 325
- 583 Offizielle Beilage zu den Wöchentlichen Anzeigen für das Fürstenthum Ratzeburg. – Schönberg
1840–1848
28; 33
Großherzoglich Mecklenburg-Strelitzischer officieller Anzeiger für Gesetzgebung und Staatsverwaltung im Fürstenthum Ratzeburg
1849–1918
28: MK–10455
33: Mkl i 325
(= Beilage zu: Offizielle Beilage zu den Mecklenburg-Strelitzischen Anzeigen)
- 584 Ordentlicher Haushaltsplan der Seestadt Wismar. – Wismar
1932–1942 (°1936–1938.)
1939–1942
28: MK–13201/1
33: Mkl f IV 5889

Ortssatzungen der Stadt Malchow

s. Haushaltssatzung der Stadt Malchow

- 585 Ostmecklenburgische Heimat. – Teterow
 1.1928–12.1939 28:MK–152/1
 1.1928–10.1937 (°°3–4.) 33:Mkl a IV 90/15
- 586 Parchimer Heimathefte. – Parchim
 1.1925 28:MK–10165⁶⁰
 33:Mkl a IV 91/3
- Parchimer Zeitung. Allgemeiner Parchim-Lübz-Goldberger Anzeiger
 s. Parchimsche Zeitung politischen und vermischten Inhalts
- Parchim-Lübz-Goldberger Zeitung
 s. Parchimsche Zeitung politischen und vermischten Inhalts
- 587 Parchimsche Zeitung politischen und vermischten Inhalts. – Parchim
 1.1818–40.1857 (°°2.20–29.) 28
 14.1831–28.1845 33
 Parchim-Lübz-Goldberger Zeitung
 41.1858–43.1860 28:MK–290
 Parchimer Zeitung. Allgemeiner Parchim-Lübz-Goldberger Anzeiger
 49.1866 (L.) 33
 Norddeutsche Post. Allgemeiner u. Parchim-Lübzer Anzeiger
 53.1870–58.1875 (°°55–57. vorh. Jg.=L.) 33:Mkl n 220
- 588 Patriotisches Archiv der Herzogthümer Mecklenburg zur Aufbewahrung der
 Geschichte und Denkwürdigkeiten derselben . . . – Rostock
 1.1801–6.1804 28:MK–104
 33:Mkl a IV 50
- 589 Peene-Zeitung. Unterhaltungs- u. Intelligenzblatt für d. Peene-Thal. –
 Malchin
 1866 (Nr. 20–24.) 33:Mkl n 102
- 590 Personale des Mecklenburgischen Patriotischen Vereins. – Rostock
 1838–1892 (°°1839–1842.1844.1848–1852.1854–1856.1860–1871.
 1875.1877.1880–1883.1885–1887.1889.) 28:MK–8104
 1836–1915 (°°1837.1844.1846.1848.1856.1862–1871.1874–1875.
 1877–1879.1905–1907.1910.1914.) 33:Mkl k 1100

Personal- und Vorlesungsverzeichnis der Universität Rostock

s. Verzeichnis der Vorlesungen, welche an der Universität Rostock gehalten werden

Personen- und Vorlesungsverzeichnis. Universität Rostock

s. Verzeichnis der Vorlesungen, welche an der Universität Rostock gehalten werden

- 591 Perzina-Saal. – Schwerin
1.1907/08–3.1909/10 33: Mkl f IV 4713
- 592 Der Pflüger. Sonntagsblatt. Organ d. Mecklenburgischen Gemeinschaftsvereins. – Grünberg
17.1938–18.1939 28: MK–6583
18.1939 33: Mkl g 167
- 593 Philadelphia. Mitteilungen an d. Mitglieder u. Freunde d. Gemeinschaftsvereins in Mecklenburg u. d. Uckermark. – Güstrow
1938–1939 28: MK–6584
1938–1939 (L.) 33: Mkl g 181/12
- 594 Philosophisches Journal einer Gesellschaft Teutscher Gelehrten. – Neustrelitz, Jena
1.1795–8.1798 28: Ea–3025
1.1795–3.1795 33: Af Ic 915
- 595 Plauer Zeitung. – Plau
1855–1856 28: MK–300
1870–1871 33: Mkl n 225
- 596 Politisch-practisches Wochenblatt für Mecklenburg. – Rostock
1.1846–3.1848 28: MK–117
33: Mkl a IV 255
- 597 Polizeikorrespondenz. Wöchentl. Beil. zu „Wächter“. – Rostock, Röbel, Schwerin
1.1855–6.1860 33: Mkl k 4475/5
- 598 Pommersches Magazin. – Greifswald, Stralsund
1.1774–6.1782 28: Km–61

- 599 Pommer- und Rügenschc Beyträge zum Dienste der Wissenschaften. –
Rostock, Wismar
1755–1757 33: Af I c 145
- 600 Practische Erfahrungen und Mittheilungen mecklenburgischer Landwirte. –
Rostock, Leipzig
1.1846–2.1848 28: MK–15128(7¹)
- 601 Der practische Landwirth. Zeitschr. für Land- u. Hauswirthschaft. – Bützow
1.1853–4.1856 (°°3.) 28: MK–8186
- Praktisches Wochenblatt. Allgemeine deutsche landwirtschaftliche Zeitung
s. Mecklenburgisches Wochenblatt des Neuesten und Merkwürdigsten für
Land-, Hauswirthschaft, Gewerbe und Handel
- Praktisches Wochenblatt des Neuesten und Merkwürdigsten für Land-, Haus-
wirthschaft, Gewerbe und Handel
s. Mecklenburgisches Wochenblatt des Neuesten und Merkwürdigsten . . .
- Privilegierte Wismarsche Zeitung
s. Wismarsche Zeitung
- 602 Programm der Bürgerschule zu Güstrow. – Güstrow
1842–1925 28: MK–9476
33: Mkl h 1335
- 603 Programm der Domschule zu Güstrow. – Güstrow
1631–1915 28: MK–9453
1702–1915 33: Mkl h 1300
- 604 Programm der Domschule zu Ratzeburg. – Ratzeburg
1798–1845 (°°1840.) 28: MK–10517
1831–1878 33: Mkl h 1575
- 605 Programm der Großen Stadtschule zu Rostock. – Rostock
1817–1916 (°°1818.1820.1822–1828.) 28: MK–11677
1829–1916 33: Mkl h 1660
- 606 Programm der Großen Stadtschule zu Wismar. – Wismar
1624–1934/35 (°°1819–1832.) 28: MK–13396
1731–1935/36 33: Mkl h 2020

- 607 Programm der Großherzoglichen Realschule zu Schönberg. – Schönberg
 1874–1930 28:MK–12146
 1874–1916 33:Mkl h 1685
- 608 Programm der Höheren Mädchenschule und Höhere Lehrerinnenseminar zu Schwerin. – Schwerin
 1911–1916 33:Mkl h 1817/500
- 609 Programm der privaten Realschule mit Internat zu Schwerin. – Schwerin
 1911–1915 33:Mkl h 1910
- Programm der Realschule erster Ordnung zu Bützow
 s. Programm des Herzoglichen Pädagogiums in Bützow
- Programm der Realschule erster Ordnung zu Malchin
 s. Programm der Städtischen Realschule zu Malchin
- Programm der Realschule zu Bützow
 s. Programm des Herzoglichen Pädagogiums in Bützow
- 610 Programm der Realschule zu Grabow. – Grabow.
 1876–1938 (°1881–1884.1889–1911.1913–1914.1917–1926.)
 28:MK–9240
 1870–1939 33:Mkl h 1185
 Programm der Realschule zu Güstrow
 s. Programm der Bürgerschule zu Güstrow
- 611 Programm der Realschule zu Neustrelitz. – Neustrelitz
 1837–1900 28:MK–10103
 1875–1916 33:Mkl h 1457
- 612 Programm der Realschule zu Rostock. – Rostock
 1902–1916 (°1903–1906.1908–1911.) 28:MK–11688
 1902–1916 33:Mkl h 1662
- 613 Programm der [Grossherzoglichen] Realschule [Realgymnasiums] zu Schwerin. – Schwerin
 1847–1916 28:MK–12504
 1836–1916 33:Mkl h 1815

- 614 Programm der Städtischen Höheren Bürgerschule zu Ribnitz. – Ribnitz
 1873–1916 28:MK–10576
 33:Mkl h 1585
- 615 Programm der städtischen Mittel- und Elementar-Schulen der Vorderstadt
 Parchim. – Parchim
 1874–1900 (L.) 28:MK–10280
 1874–1916 33:Mkl h 1550
- 616 Programm der Städtischen Realschule zu Malchin. – Malchin
 1868–1904 (°1869–1874.) 28:MK–9815; LB–T
 1875–1913 33:Mkl h 1385
- 617 Programm des Grossherzoglichen Friedrich-Franz-Gymnasiums zu Parchim. –
 Parchim
 1724–1939 (L.) 28:MK–10276
 1724–1915 33:Mkl h 1540
- 618 Programm des Großherzoglichen Gymnasium Fridericianum zu Schwerin. –
 Schwerin
 1730–1915 (°1822–1837.) 28:MK–12494
 1690–1915 33:Mkl h 1800
- Programm des Grossherzoglichen Gymnasium Friderico-Francisceum zu
 Doberan
 s. Programm des Grossherzoglichen Progymnasiums zu Doberan
- 619 Programm des Großherzoglichen Progymnasiums zu Doberan. – Doberan
 1882–1929 28:MK–8922
 33:Mkl h 1130
- 620 Programm des Gymnasium Carolinum zu Neustrelitz. – Neustrelitz
 1818–1910 28:MK–10102
 1818–1920 33:Mkl h 1455
- 621 Programm des Gymnasiums zu Friedland. – Friedland
 1833–1939 28:MK–9110
 1747–1939 33:Mkl h 1160

- 622 Programm des Gymnasiums zu Neubrandenburg. – Neubrandenburg
1837–1925 28:MK–9999
1742–1930 33:Mkl h 1405

Programm des Gymnasiums zu Parchim

s. Programm des Großherzoglichen Friedrich-Franz-Gymnasiums zu Parchim

- 623 Programm des Herzoglichen Pädagogiums in Bützow. – Bützow
1760–1915 (°1779–1863.1902–1907.) 28:MK–8814; LB–T 4020/22
1864–1914 33:Mkl h 1105

Programm des Realgymnasiums zu Bützow

s. Programm des Herzoglichen Pädagogiums in Bützow

Programm des Realgymnasiums zu Grabow

s. Programm der Realschule zu Grabow

Programm des Realgymnasiums zu Güstrow

s. Programm der Bürgerschule zu Güstrow

- 624 Programm des Realgymnasiums zu Ludwigslust. – Ludwigslust
1869–1915 28:MK–9744
33:Mkl h 1375

Programm des Realgymnasiums zu Malchin

s. Programm der Städtischen Realschule zu Malchin

- 625 Programm des Städtischen Gymnasiums zu Waren. – Waren
1870–1915 28:MK–12973
33:Mkl h 1950

- 626 Programm des Städtischen Lyzeums Parchim. – Parchim
1931/32–1938/39 28:MK–10283
33:Mkl h 1552

Programm des Städtischen Realgymnasiums zu Malchin

s. Programm der Städtischen Realschule zu Malchin

- 627 Programm des Städtischen Realgymnasiums zu Rostock. – Rostock
1912/13–1916 28:MK–11685
1913–1915 33:Mkl h 1661

- 628 Protokoll der Vollversammlung der Mecklenburgischen Handwerkskammer.
– Rostock, Schwerin
14.1919 28:MK–8534
1.1900–59.1933 33:Mkl k 3370
- 629 Publikationen des astronomisch-meteoronomischen Observatoriums
zu Rostock. – Rostock
1.1903–3.1905 28:Mk–7920
33:Mkl c 237
Quartalbericht des Vereins für Mecklenburgische Geschichte
und Alterthumskunde
s. Jahrbücher des Vereins für Mecklenburgische Geschichte und Alterthums-
kunde
- 630 Quellen der Heimat für Schule und Haus. – Schönberg
Reihe 1–6
1924–1936 (L.) 28:MK–10457
1924–1929 (°°1927.) 33:Mkl a IV 161
- 631 Raiffeisen-Bote. Mitteilungen über Genossenschaftswesen . . . für die beiden
Mecklenburg. – Neuwied
6.1904–14.1912 33:Fh–VIII 2,80
- 632 Raiffeisen-Bote für beide Mecklenburg. – Schwerin
1.1916–13.1928 33:Mkl k 1039
- 633 Ratzeburgische literarische Blätter. – Lübeck
1808–1810 28:MK–303; LB–B 28
- 634 Rechenschaftsbericht des Landes-Ausschusses des Mecklenburgischen Lan-
des-Vereins für deutsche Invaliden. – Schwerin
1871–1889 28:MK–6506⁵a
1874–1907 (°°1879.1882.) 33:Mkl l 575
- 635 Rechenschaftsbericht des Vorstandes des Mecklenburgischen Landes-Ver-
eins zur Pflege im Felde verwundeter und erkrankter Krieger. –
1.1865–35.1916 (°°5.8–9.11–12.15–25.32.) 28:MK–6502
33.1906/09 (1910) 33:Mkl k 4598/39

- 636 Rechenschaftsbericht des Vorstandes des Mecklenburgischen Marien-Frauen-Vereins. – Schwerin
 6.1885–37.1916 (°°7–15.17.19–34.) 28:MK–6502/3
 1.1880–37.1916 (°°10.16–19.) 33:Mkl g 3130
- 637 Rechnungs-Abschluß. Korporation der Kaufmannschaft zu Rostock. – Rostock
 1910–1916 (°°1911–1915.) 28:MK–11742I
- 638 Rechnungsabschluß der Vaterländischen Feuer-Versicherungs-Societät in Rostock. – Rostock
 1.1828(1829)–65.1892(1893) (°°33.38–42.46.66.) 28
 Jahresbericht über das... Geschäftsjahr... der Vaterländischen Feuer-Versicherungs-Societät in Rostock
 90.1917(1918)–114.1941(1942) (°°95–110.) 28
 Geschäftsbericht. Vaterländische Feuer-Versicherungs-Societät auf Gegenseitigkeit zu Rostock
 115.1942(1943)–116.1943(1944) 28:MK–5608
- 639 Reformblatt für beide Mecklenburg. – Rostock
 1850 28:MK–2235
 1850 (April bis Juli) 33:Mkl a IV 163
- Regierungsblatt für das Großherzogthum Mecklenburg-Schwerin
 s. Herzoglich-Mecklenburg-Schwerinsches offcielles Wochenblatt
- Regierungsblatt für Mecklenburg
 s. Herzoglich-Mecklenburg-Schwerinsches offcielles Wochenblatt
- Regierungsblatt für Mecklenburg-Schwerin
 s. Herzoglich-Mecklenburg-Schwerinsches offcielles Wochenblatt
- 640 Die Religion. Eine Wochenschrift. – Rostock
 1768 (1.–10. Stück.) 33:Mkl a IV 170
- 641 Röbel-Malchower Wochenblatt. – Röbel
 1866–1871 (°°1867–1869.) 33:Mkl n 161
- 642 Der Roland. Mecklenburgische Monatsschr. – Rostock
 1.1924/25–2.1925 33:Mkl k 2837

Rostocker Abendblatt
s. Rostocker Wochenblatt

643 Rostocker Abendzeitung. – Rostock
1883–1885 (L=1885.) 28:MK–192

644 Rostocker Adressbuch. – Rostock
1.1856–76.1943 28:MK–10673
1.1856–76.1943 (°°1861.1864–1866.1868–1873.1877.1919–1921.1923.
1925–1928.1930–1931.1933.1935–1938.1941–1942.) 33:Mkl f IV 1825

Rostocker Anzeiger
s. Allgemeiner Rostocker Anzeiger

Rostocker Blätter für Unterhaltung und Belehrung
s. Rostocker Wochenblatt

645 Rostocker Gewerbeblatt. – Rostock
1.1924/25–2.1926 28; 33
Mecklenburgisches Handwerk
3.1927–9.1933 28:MK–11801
33:Mkl f IV 4273

646 Rostocker Haus- und Familienkalender. – Rostock
1932 28:MK–437

647 Rostocker Kulturwoche. – Rostock
1.1934 28:MK–10665(10)¹³
1.1934–10.1943 33:Mkl f IV 2905

Rostocker Morgenzeitung
s. Norddeutscher Anzeiger

Rostocker Musiktage
s. Musikwoche der Seestadt Rostock

Rostocker Musikwoche
s. Musikwoche der Seestadt Rostock

648 Rostocker Nachrichten. Kritische Wochenschr. für d. Interessen d. Stadt
Rostock. – Rostock

- 1.1930–3.1932 (L = 1.) 28:MK–198
 1.1930 (Nr. 11–12.) 33:Mkl n 98
- 649 Rostocker neue Zeitung. – Rostock
 1.1927 (vom 8. 2.–29. 5.) 28:MK–196
- 650 Die Rostocker Rhederei. – Rostock
 1849–1907 (°1855.1862.1901.) 28:MK–11782
- 651 Das Rostocker Stadttheater in der Spielzeit... – Rostock
 1838/39 33:Mkl v IV 255/5
- 652 Rostocker Stadt-Theater-Zettel. – Rostock
 1895/96–1943/44 28:MK–12011
 1942/43–1943/44 33:Mkl f IV 2553/31
- 653 Rostocker Tagesblatt. Mecklenburgische Volkszeitung. – Wismar
 1870–1877 33
 Mecklenburger Tagesblatt
 1910–1932 (L = 1910.1920–1924.) 28:MK–133
 1877 (ab 1. 3.)–1883 33:Mkl n 215
- 654 Rostocker Universitätskalender. – Rostock
 WS 1901/02–WS 1902/03 (°1904.) 28:MK–7984
 WS 1901/02–WS 1902/3 (°1903–1905.) 33:Mkl h 2128
 Rostocker Universitätskalender und Fremdenführer
 WS 1905/06–WS 1912/13 28:MK–7985
 33:Mkl h 2128/5
 Rostocker Universitätskalender
 SS 1913–WS 1932/33 (1918–1923 nicht ersch.) 28:MK–7985
 WS 1925–WS 1934/35 33:Mkl h 2128/5
- Rostocker Universitätskalender und Fremdenführer
 s. Rostocker Universitätskalender
- 655 Rostocker Universitätsreden. – Rostock 28:MK–7990
 1.1926–25.1939 33:Mkl h 3140
- Rostocker Universitäts-Zeitung
 s. Akademische Mitteilungen

Rostocker Verordnungen

s. Sammlung der Rostocker Verordnungen und Bekanntmachungen

- 656 Rostocker Wochenblatt. – Rostock
1850–1851 (L.) 28; 33
Rostocker Abendblatt
1852 28
1852 (Nr. 1–7.) 33
Rostocker Blätter für Unterhaltung und Belehrung
1852–1855 28:MK–190
1852 (Nr. 8)–1855 33:Mkl a IV 256
- Rostocker Zeitung
s. Curieuser Extract derer Neuesten Zeitungen
- 657 Rostockische Nachrichten und Anzeigen. – Rostock
1752–1758 28; 33
Wöchentliche Lieferung alter niedgedruckter Rostocker Urkunden und
anderer Nachrichten
1759–1761 28; 33
Wöchentliche Rostocksche Nachrichten und Anzeigen
1765–1837 28; 33
Neue wöchentliche Rostocksche Nachrichten und Anzeigen
1838–1850 28:MK–184
33:Mkl a IV 140
Beilage s.: Gemeinnützige Aufsätze aus den Wissenschaften für alle Stände
- 658 Rostocksche Abend-Zeitung. – Rostock
1838–1839 28:MK–189
1838 (Okt.–Dez.)–1839 33:Mkl a IV 20
- 659 Rostocksche Blätter. – Rostock
1793 (Aug.–Dez.) 28:MK–188
1793 33:Mkl a VI 56
- 660 Rostocksche Monatsschrift. – Rostock
1.1791–2.1793 28:MK–187; KI–431
33:Mkl a IV 125

- 661 Rostocksches gemeinnütziges Wochenblatt für alle Stände. – Rostock
1.1791–2.1792 28:MK–186
- 662 Der rote Werftprolet. – Rostock
1.1929 (L.) 28:MK–11813/9
- 663 Rundschreiben. Großherzogliches Justiz-Ministerium. – Schwerin
1912–1917 28:MK–4100
1912–1915 33:Mkl i 257
Rundschreiben. Mecklenburg-Schwerinsches Justizministerium
1918–1936 28:MK–4100
Rundschreiben. Großherzogliches Ministerium. Abt. für Unterrichts-
Angelegenheiten.
1912–1933 28:MK–4101
1912–1914 33:Mkl i 257
Rundschreiben. Großherzogliches Ministerium. Abt. für geistliche Ange-
legenheiten
1914 33:Mkl i 257
Rundschreiben. Großherzogliches Ministerium. Abt. für Medizinalangele-
genheiten
1912–1931 28:MK–4101
1912–1915 33:Mkl i 257
- 664 Rundschreiben. Mecklenburg-Schwerinsches Landwirtschaftsministerium. –
Schwerin
1908–1932 28:MK–4098
- 665 Rundschreiben. Mecklenburg-Schwerinsches Ministerium des Innern. –
Schwerin
1928–1933 28:MK–4102
- 666 Rundschreiben. Mecklenburg-Schwerinsches Staatsministerium. – Schwerin
1919–1935 28:MK–4097
- 667 Rundschreiben der Großherzoglich Mecklenburgischen Zivilstands-Komis-
sion. – Schwerin
1876–1937 28:MK–4096
1876–1912 33:Mkl i 2012

- 668 Rundschreiben des Großherzoglich Mecklenburg-Schwerinschen Finanzministerium. – Schwerin
 1913–1933 28: MK–4099
 1908–1913 33: Mkl k 220
- 669 Rundschreiben des Oberkirchenrat aus den Jahren . . . – Schwerin
 1896–1915 33: Mkl i 2021
- 670 Sammlung der herausgegebenen Amtsblätter. Großherzoglich Mecklenburgische Friedrich-Franz-Eisenbahn. – Schwerin
 1891–1898 (Auszug), 1900–1903 28
 1894–1903 33
- Amtsblatt der Großherzoglichen Generaleisenbahndirektion der Mecklenburgischen Friedrich-Franz-Eisenbahn zu Schwerin
 1904–1919 28; 33
- Amtsblatt der Eisenbahngeneraldirektion zu Schwerin
 1920 28: MK–5870
 1920–1921 33: Mkl k 3971
- Amtsblatt der Reichsbahndirektion Schwerin
 1924–1941 28: MK–5870a
 1922–1939 33: Mkl k 3971
- 671 Sammlung der Rostocker Verordnungen und Bekanntmachungen. – Rostock
 1861–1911 28: MK–10904
 1845–1911 33: Mkl f IV 2931
- Rostocker Verordnungen
 1912–1932 28: MK–10905a
 1912–1931 28: Mkl f IV 2931
- 672 Sammlung Strelitzischer wöchentlicher nützlicher Abhandlungen. – Neubrandenburg, Neustrelitz
 1765 28
 1765 (Stück 1–13.) 33
- Nützliche Beyträge zu den Strelitzischen Anzeigen
 1765–1768 28: MK–164
 33: Mkl n 25
- Forts. s.: Nützliche Beyträge zu den Neuen Strelitzischen Anzeigen

- 673 Sammlung vermischter Abhandlungen aus allen Teilen der Wissenschaften. –
Schwerin
1765 28:MK-93; K1-384
- 674 Sankt Paulsbote. – Schwerin
7.1928–12.1933 28:MK-12435
1.1921/22–10.1931 33:Mkl f IV 4399
- Sankt Petri-Gemeinde zu Rostock
s. Gemeindebote von Sankt Petri zu Rostock
- 675 Schmidt'sches Familienblatt. Nachrichten d. Familienverbandes. – Schwerin
1.1937–6.1944 33:Mkl gen s 1894
- Schönberger Anzeigen
s. Wöchentliche Anzeigen für das Fürstentum Ratzeburg
- 676 Schönberger Kalender. – Schönberg
1912–1922 28
1910–1922 33
Heimatkalender für das Land Ratzeburg
1923–1934 28:MK-435
33:Mkl e I 360
- 677 Schönberger Tageblatt. – Schönberg
1.1922–11.1932 33:Mkl n 20
- 678 Schreibkalender auf das Jahr ... – Neustrelitz
1838–1843 (°1840.) 33:Mkl e I 242
- 679 Schulbericht über die städtischen Bürger- und Volksschulen zu Rostock. –
Rostock
1904–1907 28
Jahresbericht über die städtischen Volks- und Bürgerschulen zu Rostock
nebst einem Anhang über die Privatschulen
1908/09–1913/14 28:MK-11700
33:Mkl h 1676

- 680 Schulblatt für die Großherzogthümer Mecklenburg-Schwerin und Strelitz und für die Herzogthümer Schleswig und Holstein. – Parchim, Ludwigslust
1.1836–2.1839 28:MK–8011
33:Mkl h 75
- Schulprogramme
s. Programm . . .
- Schulschrift der Realschule zu Schwerin
s. Programm der Realschule zu Schwerin
- Schulschriften des Großherzoglichen Friedrich-Franz-Gymnasiums
zu Parchim
s. Programm des Grossherzoglichen Friedrich-Franz-Gymnasiums zu Parchim
- 681 Schwedisches Museum. – Wismar, Schwerin, Bützow
1.1783–2.1784 28:Ab–3174
33:Af Ic 1375
- 682 Schweriner Adressbuch mit den umliegenden Städten Boizenburg, Lübtheen, Crivitz, Gadebusch, Hagenow, Wittenburg, Zarrentin . . . – Schwerin
1.1913 33:Mkl b V 418
- 683 Schweriner Anzeiger und Unterhaltungsblatt. – Schwerin
Probenr. 26.6.1874;
1.1874 (vom 1.7.–31.10.) 33:Mkl n 51
- 684 Schweriner Lokalzeitung. – Schwerin
Okt. 1886 33:Mkl n 85
Schweriner Zeitung
1886 (Nov. u. Dez.) 33:Mkl n 85
- 685 Schweriner Musenalmanach. – Schwerin
1927–1929 28; 33
Mecklenburgischer Musen-Almanach
1930–1933 28:MK–320
33:ObV5, 299
- 686 Schweriner Wochenblatt. – Schwerin
August 1849–März 1850 33:Mkl n 162

- 687 Schweriner Wohnungsanzeiger. – Schwerin
 1.1842–71.1912 (°°21–28.30–38.41.43–48.50.52–54.56.60.62.66–68.
 70–72.) 28
 1.1842–72.1913 33
 Adreßbuch von Schwerin
 74.1915–97.1940 (°°75–78.82.84–89.91–95.) 28:MK–12215
 73.1914–98.1941 33:Mkl f IV 3165
- 688 Schweriner Zeitung. Unterhaltungsblatt. – Schwerin
 Probenr. 1. 2. 1867;
 4.1867–19.1868 33:Mkl n 230
 Schweriner Zeitung
 s. Demokratische Zeitung
 Schweriner Zeitung
 s. Schweriner Lokalzeitung
- 689 Schwerinsche Zeitung von den merkwürdigsten Staatsgeschichten. – Schwerin
 1757–1795 (°°1758–1774.1776–1794.L=1775.) 28:MK–318
 1757–1795 (°°1763–1782.1790–1792.) 33:Mkl n 190
 Neue Schwerinsche politische Zeitung
 1813–1848 (°°1814–1846.) 28:MK–319
 1811–1848 (°°1817–1818.1820–1830.) 33:Mkl n 190
 Mecklenburgische Zeitung
 1848–1932 (L=1914.1920–1921.) 28:MK–121
 1848 (ab 2. 10.)–1932 33:Mkl n 190
- 690 Semester-Bericht der Geographischen Vereinigung an der Universität
 Rostock. – Rostock
 WS 1907/08–SS 1913 (1914–1925 nicht ersch.) 28; 33
 Jahresbericht. Geographische Vereinigung an der Universität Rostock
 WS 1925/26–SS 1928 28:MK–7928
 33:Mkl f IV 2603
- 691 Semesterberichte des Rostocker Wingolfs. – Rostock
 SS 1901–WS 1902/03 28:MK–7973/1
- 692 Die sieben Türme. Dramaturgische Blätter d. Rostocker Stadt-Theaters. –
 Rostock
 1.1919/20 28:MK–12016/1
 33:Mkl f IV 2553

- 693 Der Sippenforscher in Mecklenburg. – Schwerin
 1936–1938 28:MK–13585/1
 1937–1938 33:Mkl gen 67
- 694 Sitzung des Landes-Eisenbahn-Rathes. – Schwerin
 1.1890–63.1918 33:Mkl k 3985
- 695 Sitzungsbericht der Mecklenburgischen Handelskammer. – Rostock
 1903 33
 Bericht über die . . . Sitzung. Mecklenburgische Handelskammer
 63.–72. Sitzung 1913–1914 28:MK–8430
 1904–1914 33:Mkl k 2845/1
- 696 Sitzungsberichte der Naturforschenden Gesellschaft zu Rostock. – Güstrow
 (Anhang zu: Archiv des Vereins der Freunde der Naturgeschichte in Meck-
 lenburg)
 40.1886–62.1908 28:MK–516; NV–390
 Forts. s.: Sitzungsberichte und Abhandlungen der Naturforschenden Gesell-
 schaft zu Rostock 33:Mkl c 40
- 697 Sitzungsberichte und Abhandlungen der Naturforschenden Gesellschaft zu
 Rostock. – Rostock
 N.F.
 1.1909–7.1918, 1. Hälfte (2. Hälfte nicht ersch.) 28:MK–12042
 33:Mkl c 60/1
 3. Folge.
 1.1927–8.1940/43 28:MK–12042a
 33:Mkl c 60/1
- 698 Der Sonntagsbote. Erzählungen, Gedichte u. Rätsel für Kinder. – Schwerin
 1.1849 (Jan.–März.) 33:Mkl a IV 193
- 699 Sozialistische Republik. Amtl. Organ d. Arbeiter- u. Soldatenrates Schwerin. –
 Schwerin
 1.1918–29.1919 33:Mkl n 104
- 700 Die Spange. Jahrb. d. Kreises Wismar. – Wismar
 1.1940 (1939)–3. 1942 (1941) 28:MK–13111/1
 33:Mkl a IV 194

Staatshandbuch für Mecklenburg
s. Herzoglich-Mecklenburg-Schwerinscher Staatskalender

- 701 Stadttheater Seestadt Wismar. – Wismar
Spielzeit 1938/39–1943 28:MK–13463
- 702 Stadt-Theater-Programme. – Rostock
1926/27–1934/35 28:MK–12011/1
- 703 Stadt- und Amts-Bote. Practisches u. gemeinnütziges Tageblatt für d. Städte
Stavenhagen, Malchin, Neukalen u. Gnoyen u. d. Ämter Dargun u. Staven-
hagen. – Malchin
1851–1857 28:MK–328
- 704 Stadt- und Landbote. Lokalblatt für d. Städte Ribnitz, Sülze, Marlow u. d.
Fischland. – Ribnitz
1852–1863 28:MK–308
1856–1871 (∞1867–1869.) 33:Mkl n 106
- 705 Der Stadt- und Land-Bote. Localblatt für Dargun, Neukalen u. Umgebung. –
Gnoyen.
1.1880 28:LB-B 4011
- 706 Stargarder Jahrbuch. – Stargard
1.1897 33:Mkl e I 350
- 707 Statistische Nachrichten des Landes Mecklenburg-Schwerin. – Schwerin
1.1925–8.1939 (L=5.8.) 28:MK–391a
1.1925–4.1928 33:Mkl k 5184
- 708 Sternberg-Brüel-Wariner Anzeiger. Unterhaltungsblatt für Stadt u. Land. –
Brüel, Sternberg
21.1870–22.1871; 36.1885–38.1887 (L.) 33:Mkl n 52
- 709 Strelitzische Anzeigen. – Neubrandenburg, Neustrelitz
1765–1768 33:Mkl n 25
Forts. s.: Neue Strelitzische Anzeigen
- 710 Der Strom. Elektrizitätswerk Rostock. – Berlin
1.1933–9.1941 28:MK–11798a

- 711 Studenten-Zeitung der Universität Rostock. – Rostock
 1.1920–2.1921 28:MK–7980
 33:Mkl h 2114/2
 Tätigkeitsbericht. Geographische Gesellschaft
 s. Jahresbericht der Geographischen Gesellschaft zu Rostock
- 712 Tätigkeitsbericht. Reichszentrale für Heimatdienst, Landesabteilung
 Mecklenburg-Pommern. – Schwerin
 1930/31–1931/32 28:Re-644a
 1927/28–1931/32 33:Mkl f I 8025
- Teterower Zeitung
 s. Neue Teterower Zeitung
- 713 Teutonia. Vierteljahrsschrift d. Landsmannschaft Teutonia. – Rostock
 1925–1934 33:Mkl h 2113
- 714 Theater-Journale und Übersichten der in Schwerin-Zippendorf und im Schwe-
 riner Hoftheater gegebenen Vorstellungen und Konzerte. – Schwerin
 1858–1889 28:LB–Y555b
- 715 [Theaterzettel]. Großherzogliches Hoftheater. – Wismar
 1846 (Nr. 1–47.) 33:Mkl f IV 5737/95
- 716 Theaterzettel. Schweriner Sommer-Theater Tonhalle. – Schwerin
 1903–1919 (°°1910.1914.1916–1918.) 33:Mkl f IV 4707
- 717 [Theaterzettel. Wochenspielplan vom] Staatstheater Schwerin i.M. – Schwerin
 1932/33–1942/43 28:MK–12551
 1932/33–1942/43 (L = 1942.) 33:Mkl f IV 4681
- 718 [Theaterzettel des Großherzoglichen Hoftheaters Schwerin]. – Schwerin
 1801–1942/43 (L = 1941/42–1942/43) 33:Mkl f IV 4620
- 719 Theaterzettel des Mecklenburgischen Landestheaters zu Schwerin. – Schwerin
 1919–1920 28:MK–12555
- 720 [Theaterzettel des] Stadttheaters [der] Seestadt Wismar. – Wismar
 Gastspiele des Mecklenburgischen Staatstheaters Schwerin
 1938/39–1943/44 33:Mkl f IV 5737/101

- 721 Theaterzettel des Theaters in Stralsund. – Stralsund
1.1829–3.1844 28:LB–Y fol. 22
- 722 [Theaterzettel und Wochenspielplan] Landestheater Neustrelitz. – Neustrelitz
1938–1944 33:Mkl f IV 1551/51
- 723 Theologische Abhandlungen – Rostock, Wismar
1.1756–3.1758 28:Fa–3125
- 724 Theologische Zeitschrift. Erweiterte Fortsetzung d. Kirchlichen Zeitschrift. –
Schwerin
1.1860–5.1864 28:Ff–3702
33:Ba 421
Übersicht der Einnahmen und Ausgaben der Armen-Casse zu Schwerin
s. Übersicht der Einnahmen und Ausgaben des hiesigen Armen-Instituts
- 725 Übersicht der Einnahmen und Ausgaben der Stadtkasse zu Schwerin. –
Schwerin
1867–1869 28
Verwaltungsbericht des Magistrats zu Schwerin
1870–1914 28
1870–1915 33
Verwaltungsbericht der Hauptstadt Schwerin
1927–1930 28:MK–12395
33:Mkl f IV 3170
Übersicht der Einnahmen und Ausgaben des Armen-Instituts der Residenz-
stadt Schwerin
s. Übersicht der Einnahmen und Ausgaben des hiesigen Armen-Instituts
- 726 Übersicht der Einnahmen und Ausgaben des hiesigen Armen-Instituts. –
Schwerin
1828–1832 (°1829/30; 1832/33.) 33
Bericht des Armen-Collegiums der Residenzstadt Schwerin
1834–1838 28; 33
Übersicht der Einnahmen und Ausgaben des Armen-Instituts der Residenz-
stadt Schwerin
1839–1842 33
Übersicht der Einnahmen und Ausgaben der Armen-Casse zu Schwerin
1848–1850 28
1843–1854 33

- Bericht über den Stand der Städtischen Armenkasse
1855–1856 33
- Allgemeine Übersicht des Standes der Stadt-Armen-Casse zu Schwerin
1857–1858 28; 33
- Zusammenstellung der Einnahmen und Ausgaben der Städtischen Armen-
kasse
1859–1861 33
- Bericht über das Armen-Institut der Haupt- und Residenzstadt Schwerin
1862–1865 28:MK–12306
- 1862–1867 33:Mkl f IV 3380
- 727 Übersicht der während der Saison ... im Schweriner Hoftheater gegebenen
Vorstellungen und Concerte. – Schwerin
1883/84–1917/18 28:MK–12551
33:Mkl f IV 4660
- 728 Uns' Immen. Vereinsblatt d. Mecklenburgischen Landesvereins für Bienen-
zucht. – Schwerin
8.1927–23.1942/43 (°°10–14.) 28:MK–8415
1.1920–23.1942/43 33:Mkl k 1045
- 729 Uns' oll Schaul. Mitteilungen d. Altschülerschaft d. Realgymnasiums in Schwe-
rin (Meckl.) – Schwerin
1.1931–15.1938 28:MK–12506
- 730 Uns' plattdütsch Heimat. – Rostock
1.1925/26–16.1941 (L = 16.) 28:MK–152
2.1926–16.1941 33:Mkl a IV 93
- 731 Unsere Gäste. Kuranzeiger d. Ostseebades Kühlungsborn. – Kühlungsborn
4.1938–6.1940 28:MK–9671
- 732 Der Unterhalter an der Warne. – Rostock
1786 28:Kl–453
33:Mkl a IV 200
- 733 Unterhaltungen für alle Stände. – Rostock
1786 28:MK–185
- Unterhaltungsblatt der Schweriner Zeitung
s. Schweriner Zeitung

- 734 Unterhaltungsblatt für beide Mecklenburg und Pommern. Red. von Fritz Reuter. – Neubrandenburg
 1855 (L.) 28:MK-133b
 1855-1856 33:Mkl a IV 207
- 735 Urkunden und Forschungen zur Geschichte des Geschlechts Behr. – Berlin
 1.1861-6.1897 33:Mkl gen b 82
- 736 Vagel-Grip-Kalender. – Rostock
 ‹Umschlagtitel ab 1891›
 Großherzoglich Mecklenburg-Schwerinscher und Mecklenburg-Strelitzscher
 Kalender
 1891-1912 (L.) 28
 1896; 1905-1919 33
 Mecklenburg-Schwerinscher und Mecklenburg-Strelitzscher Kalender
 1925 28
 1920-1925 33
 Mecklenburg-Schweriner und Mecklenburg-Strelitzer Kalender
 1926-1934 28:MK-422
 33:Mkl e I 250
 Mecklenburger Kalender . . .
 1935 33:Mkl e I 250
- 737 Vandalia. – Rostock
 1819 28:KI-254
 33:Mkl a IV 210
- 738 Vaterländisches Unterhaltungsblatt für gebildete Stände. – Rostock
 1820 28:LB-B32
 33:Mkl a IV 208
- 739 Verbesserter Astronom- und Physikalischer Mecklenburgischer Calender. – Rostock
 1709 33:Mkl e 75
- 740 Verbesserter Calender für die Mecklenburgischen Lande. – Schwerin
 1754 28:MK-423
 1746-1781 (°1749.1755.1765.) 33:Mkl e I 116

- 741 Verbesserter Calender vor Sr. Hochfürstlichen Durchlaucht von Mecklenburg Fürstenthum und andere Lande. – Schwerin, Güstrow, Rostock
 1710–1714 28:MK–418
 1710–1714 (°°1713.) 33:Mkl e I 77
- 742 Verbesserter Mecklenburgischer Haushaltungs- und Genealogie-Calender für Sr. Herzogl. Durchlaucht zu Mecklenburg Herzogthum und andere Lande. – Schwerin
 1757–1758 28:MK–418
 33:Mkl e I 135
- 743 Verbesserter Mecklenburgischer Hauß- und Historien-Calender für Sr. Hochfürstl. Durchlaucht von Mecklenburg Fürstenthum und andere Lande. – Rostock
 1716 28:MK–418
 33:Mkl e I 80
- 744 Verbesserter Mecklenburgischer Historien-Calender für Sr. Herzogl. Durchlaucht zu Mecklenburg Herzogthum und andere Lande. – Schwerin
 1755 28:MK–418
 33:Mkl e I 130
- 745 Verbesserter Mecklenburgischer Historien-Calender für Sr. Hoch-Fürstl. Durchlaucht von Mecklenburg, Fürstenthum und andere Lande. – Rostock
 1715–1751 (°°1723.1734.1736.) 28:MK–418
 1715; 1720–1752 (°°1721.1724–1730.1732.1734–1737.
 1739–1741.) 33:Mkl e I 79; Mkl e I 81
- 746 Verbesserter Mecklenburgischer Historien- und Genealogie-Calender für Sr. Herzogl. Durchlaucht zu Mecklenburg Herzogthum und andere Lande. – Rostock
 1753–1757 28:MK–418
 33:Mkl e I 82
- 747 Verbesserter Mecklenburgischer Zeit- und Haushaltungs-Calender für Sr. Herzogl. Durchlaucht zu Mecklenburg Herzogthum und andere Lande. – Schwerin
 1758 33:Mkl e I 140

- 748 Verbesserter Schreibkalender für Sr. H. Fürstl. Durchlaucht zu Mecklenburg
Fürstenthum und andere Lande. – Rostock
1716–1761 (°1717–1724.1727.1731–1733.1743–1747.1750–1754.
1756–1760.) 28:MK–420
1733–1777 (°1734.1740–1742.1744–1757.1759–1763.1766.
1769–1770.) 33:Mkl e I 105
- 749 Vereinsmitteilungen des Vereins für Naturgemäße Gesundheitspflege. –
Schwerin.
7.1933–10.1936 33: Mkl f IV 4767
- 750 Vereinsnachrichten. Verein für Leibesübungen, Leichtathletik, Schlagball,
Faustball, Fussball. – Schwerin
1.1920–3.1922 33: Mkl f IV 4869/10
- 751 Vereinsnachrichten der Turn- und Sport-Gemeinschaft Rostock e.V. –
Rostock
1938–1939 33: Mkl f IV 2716
- 752 Vereinsnachrichten des R.-C. Obotrit. – Schwerin
1.1925–2.1926 33
Club-Nachrichten des R(uder)-C(lubs) Obotrit
3.1927–10.1934, Nr. 1, (Mehr nicht ersch.) 33: Mkl f IV 4849/1
- 753 Vereinszeitung. Männerturnverein von 1859 zu Schwerin i.M. e.V.
Deutsche Turnerschaft. IV, Kreis „Norden“ Obotritengau. – Schwerin
1.1928/29–2.1929/30 33: Mkl f IV 4890/50
- 754 Vereinszeitung der Schweriner Ruder-Gesellschaft von 1874/75 e.V. –
Schwerin
1.1925–10.1934 33
Mitteilungen der Schweriner Ruder-Gesellschaft
11.1935–13.1937 33: Mkl f IV 4865/131
- 755 Vereinszeitung „St. Hubertus“ Verein Mecklenburgischer Jäger . . ., Sitz
Rostock, in Mecklenburg. – Rostock
1.1925–9.1933 33: Mkl k 2704
- 756 Verhandlungen der Districte des Mecklenburgischen Patriotischen Vereins in
den Frühlings-Versammlungen. – Neubukow

- 1845–1847 28:MK–8135
1846–1861 (°1849.1850.1852.1853.1857.) 33:Mkl k 1095
- 757 Verhandlungen der Section für Schulgesundheitspflege. – Rostock
2.1882–9.1886 28:MK–10665 (10)
- 758 Verhandlungen des Landtags von Mecklenburg-Strelitz. – Neustrelitz
1.1918/19–7.1933 28:MK–3672a
33:Mkl f II 1205
- 759 Verhandlungen des Mecklenburg-Schwerinschen Landtages. – Schwerin
(Nebst Drucksachen)
1.1919–8.1933 28:MK–3671
Früher u. d. T.: Landtags-Drucksachen 33:Mkl f I 603
- 760 Vermischte mehrtheils historische Abhandlungen von verschiedenen Verfassern. – Rostock
1767 28:MK–94
33:Mkl a IV 25
Vermögensübersicht der Mecklenburgischen Landesbrandkasse
s. Jahresbericht der Mecklenburgischen Brand-Versicherungs-Gesellschaft
- 761 Veröffentlichungen aus dem Stadtarchiv der Seestadt Rostock. – Rostock
1.1938–2.1941 28:MK–10695
1.1938–3.1942 33:Mkl f IV 1949
- 762 Verordnung des Staatsministeriums über den Haushaltsplan des Freistaates Mecklenburg-Schwerin für das Rechnungsjahr . . . – Schwerin
1933 28; 33
Gesetz des Staatsministeriums über den Haushaltsplan des Landes Mecklenburg für das Rechnungsjahr . . .
1934–1942 28:MK–6066
33:Mkl f I 603/2
- 763 Ordnungsblatt des Kreises Wismar. – Warin
17.1941–21.1945 (°19–20.) 28:MK–13204
- 764 Verwaltungsbericht. Landwirtschaftliche Berufsgenossenschaft. – Schwerin
1888–1938 33:Mkl k 4465

- 765 Verwaltungs-Bericht der Großherzoglich Mecklenburgischen Irren-Heil- und
Pflege-Anstalt Gehlsheim. – Rostock
1896/97–1915 (°1898–1911.) 28:MK–5480/1
1897 33:Mkl k 4901
- Jahresbericht der Mecklenburg-Schwerinschen Heil- und Pflege-Anstalt
Gehlsheim (Psychiatrische und Nervenklinik) bei Rostock i.M.
1916–1921/22 28:MK–5480/1
- Verwaltungsbericht der Hauptstadt Schwerin
s. Übersicht der Einnahmen und Ausgaben der Stadtkasse zu Schwerin
- Verwaltungsbericht der Mecklenburgischen Landesbrandkasse
s. Jahresbericht der Mecklenburgischen Brand-Versicherungs-Gesellschaft
- 766 Verwaltungsbericht der Seestadt Rostock. – Rostock
1905/06 (1908)–1912/13 (1915) 28:MK–11354
33:Mkl f IV 1827
- 767 Verwaltungsbericht der Stadt Waren. – Waren
1884 28:MK–12890⁴
1866–1884 (°1868.1870–1873.1875–1883.) 33:Mkl f IV 5335
- 768 Verwaltungs-Bericht der Steuer-Erhebungs-Casse. – Rostock
1893/94–1902/03 (°1895/97.) 28:MK–11350
- 769 Verwaltungs-Bericht der Vorderstadt Neubrandenburg. – Neubrandenburg
1911 (1914/15) 28:MK–9968
1885 (1886); 1911 (1914/15) 33:Mkl f IV 1435
- 770 Verwaltungsbericht des Armen-Collegii zu Rostock. – Rostock
1881–1903/04 28:MK–10665
- Verwaltungsbericht des Magistrats zu Schwerin
s. Übersicht der Einnahmen und Ausgaben der Stadtkasse zu Schwerin
- 771 Verzeichnis der Behörden, Lehrer, Beamten und Studierenden der Landes-
Universität Rostock. – Rostock
SS 1831–SS 1923 28:MK–7984/1
SS 1831–SS 1922 (°SS 1832. WS 1832/33. WS 1834/35.
WS 1836/37. WS 1838/39. WS 1839/40. WS 1849/50.
SS 1880. WS 1880/81. WS 1919/20. 33:Mkl h 3210

- 772 Verzeichnis der im Freistaat Mecklenburg-Schwerin zugelassenen Kraftfahrzeuge. – Schwerin
1.1927–3.1929 33
- Auto-Adressbuch von Mecklenburg-Schwerin
und Mecklenburg-Strelitz
4.1930 33
- Auto-Adressen. Ausg. Freistaat Mecklenburg-Schwerin
5.1931–17.1942 (°°10,4–11,3,1935) 33: Mkl k 4115
- 773 Verzeichnis der in Seestadt Rostock und Seestadt Wismar beheimateten Seeschiffe. – Rostock
1939–1941 33: Mkl k 4285
- 774 Verzeichnis der Teilnehmer an der Stadt-Fernsprecheinrichtung in Rostock (Meckl.). – Schwerin
1898 33: Mkl k 3883
- 775 Verzeichnis der Teilnehmer an der Stadt-Fernsprecheinrichtung in Schwerin. – Schwerin
1890; 1898 33: Mkl f IV 4250
- 776 Verzeichnis der . . . von dem Rostocker Kunstverein veranstalteten Gemälde-Ausstellung. – Rostock
1.1841–23.1900 28: MK–10665 (8⁴)
1.1841–7.1854 33: Mkl f IV 2653
- 777 Verzeichnis der von der Großherzoglichen Regierungs-Bibliothek . . . erworbenen neuen Bücher. – Schwerin
1888–1916/17 28: MK–12606b
1888/89–1917/18 33: Mkl a II 107
- 778 Verzeichnis der Vorlesungen, welche an der Universität Rostock gehalten werden. – Rostock
1882–1906/07 28
SS 1881; WS 1890/91–WS 1906/07 33
Vorlesungsverzeichnis der Universität Rostock
SS 1907–SS 1923 28; 33

Personal- und Vorlesungsverzeichnis der Universität Rostock
 WS 1923/24–SS 1926 28; 33
 Vorlesungs- und Personalverzeichnis der Universität Rostock
 WS 1926/27–WS 1928/29 28; 33
 Vorlesungen. Universität Rostock
 SS 1929–WS 1934/35 28; 33
 Personen- und Vorlesungsverzeichnis.
 Universität Rostock
 SS 1935–SS 1945 28:MK–7984
 33:Mkl h 3175a

779 Verzeichnis sämtlicher Ortschaften der Provinz Schleswig-Holstein... der
 Großherzogthümer Mecklenburg... – Kiel
 1875; 1890 28:Qc–4453
 1875; 1885; 1890; 1896 33:Mkl b V 400

Vespertinchen
 s. Freimüthiges Abendblatt

780 Vierteljahrsberichte der Krebskrankenstatistik. – Rostock
 1939–1941 28:Me–1222
 33:Mkl k 4637

781 Vierteljahrsberichte des Mecklenburgischen Statistischen Landesamtes. –
 Schwerin
 1936–1939 33:Mkl k 5185

782 Vierteljahrsblatt des Mecklenburgischen Zweigvereins für das Höhere Mäd-
 chenschulwesen. – Waren
 4.1887 33:Mkl h 190

783 Der Volksfreund. Wochenblatt für d. Städte Bützow u. Schwaan. – Bützow
 9.1847–17.1855 (L=17.) 28:MK–227
 1866–1871 (°1867–1869.) 33:Mkl n 125

784 Volkswacht. Organ d. Unabhängigen Sozialdemokr. Partei (ab Jg. 2: Organ
 d. Ver. Kommunist. Partei für Lübeck, beide Mecklenburg u. Vorpom-
 mern). – Rostock (später: Berlin)
 1.1920–4.1923 (L.) 28:MK–147
 1.1920–3.1922 33:Mkl n 127

- Die Welttribüne
1924 (März bis Okt.) 28
Mecklenburgische Arbeiter-Zeitung. Kommunist. Tageszeitung für beide
Mecklenburg
1924–1926 (L.) 28
Volkswacht. Organ d. Kommunist. Partei Deutschlands für Pommern
u. beide Mecklenburg
1926–1933 28
- 785 Vom Ostseestrand. Belletrist. Jahrbuch aus Mecklenburg. – Schwerin
1866–1868 28:MK–826
33:Mkl a IV 245
- 786 Von Luetzowsche Familienblätter. – Berlin
1.1900–9.1920 33:Mkl gen 1455
- 787 Von Raven'sche Familien-Nachrichten. – Bad Doberan
26.1916–52.1942 (°°27–30.33–34.39.41.43.) 28:MK–14715
21.1911–54.1944 33:Mkl gen r 1500
- 788 Voranschlag der Einnahmen und Ausgaben der Verwaltung der Stadt Rostock.
– Rostock
1880/81–1921/22 28
Juli 1882–Juni 1883; Juli 1909–1921/22 33
Haushaltsplan der Stadt Rostock
1922–1942 28:MK–11351
1922–1941 33:Mkl f IV 1828
- Vorlesungen. Universität Rostock
s. Verzeichnis der Vorlesungen, welche an der Universität Rostock gehalten
werden
- Vorlesungs- und Personalverzeichnis der Universität Rostock
s. Verzeichnis der Vorlesungen, welche an der Universität Rostock gehalten
werden
- Vorlesungsverzeichnis der Universität Rostock
s. Verzeichnis der Vorlesungen, welche an der Universität Rostock gehalten
werden
- 789 Vorlesungsverzeichnis der Verwaltungsakademie Mecklenburg. – Rostock
WS 1927/28 (1927)–WS 1929/30 (1929) 33:Mkl h 574

- 790 Vortragsverzeichnis der Staatlichen Volkshochschule in Mecklenburg-Schwerin. – Schwerin
 1919/20–1926/27 28:MK–8071(1)
 1920/21; 1927/28 33:Mkl h 580
- 791 Der Wächter. Zeitschr. für Polizeiwissenschaft u. Polizeipraxis. – Bützow
 1.1838–80.1917 (°°40–41.) -28:JIf–1011; 3055
 1.1838–96.1933; Suppl. 1863 33:Mkl k 4475
- 792 Der wahrhaftige Mecklenburgische Prophet für alle Tage des gemeinen Jahres . . . – Lübeck
 1847–1848 28:MK–2186
 33:Mkl a IV 160
- 793 Wandkalender. – Schwerin
 1893;1897 33:Mkl e I 215
- 794 Warener Jahrbuch. – Waren
 2.1884 33:Mkl f IV 5336
- 795 Warener Wochenblatt. – Waren
 1.1841–21.1862 28:MK–346
 8.1848; 26.1866 (bis 30.6.) 33:Mkl n 165
 Warener Zeitung
 26.1866 (ab 4.7.); 1870; 1871 (L.) 33:Mkl n 165
- Warener Zeitung
 s. Warener Wochenblatt
- 796 Warnemünder Bade-Anzeiger für Fremdenverkehr u. Heimatpflege. – Rostock
 55.1938–56.1939 28:MK–13001/1
 55.1938 (Nr.5–26)–56.1939 (Nr.1–21.) 33:Mkl f IV 5390/20
- 797 Der Weckruf. Vierteljahrsschrift. – Schwerin
 1.1907 33:Mkl k 4636
- 798 Wegwiser für den'n plattdütschen Volksdag in Rostock. – Rostock
 3.1922–12.1933 (°°8–9.11.) 28:MK–12077
 4.1923–12.1933 (°°5.7.–11.) 33:Mkl f IV 2155/90

Weitere Nachrichten von gelehrten Rostockschen Sachen
s. Etwas von gelehrten Rostockschen Sachen

Die Welttribüne
s. Volkswacht

- 799 Der wendische Bote. Mecklenburgische Volkszeitung. – Neustrelitz
4.1847–5.1848 28:MK–118
- 800 Werdende Gemeinde. – Rostock, Schwerin
1.1925–7.1931/32 33:Mkl g 180
- 801 Das Werk der Inneren Mission in Mecklenburg. – Rostock
1.1844–11.1882/92 28:MK–7555²
1.1844–12.1892/1902 33:Mkl g 3315
- 802 Das wiedergeborene Mecklenburg. – Ludwigslust
1.1848–6.1853 28:MK–120
33:Mkl n 90
- Wir Hausfrauen in Mecklenburg
s. Mecklenburgische Hausfrau
- 803 Wismarsche Blätter oder Mannigfaltigkeiten aus dem Gebiete der Wahrheit
und der Phantasie. – Wismar
1819 28:K1–253
1819 (L.) 33:Mkl a IV 68
- 804 Wismarsche privilegierte wöchentliche Anzeigen und Nachrichten. – Wismar
1783–1786 28:LB–B 18b(1–3)
- 805 Wismarsche Zeitung. – Wismar
1829–1832 (°1830.) 33
Privilegierte Wismarsche Zeitung
1846–1848 (Nr. 1–32.) 28
1848 (Nr. 1–32.) 33
Wismarsche Zeitung
1848–1860 28:MK–357; 358
1848 (Nr. 33–139.); 1866(L.) 33:Mkl n 250

- 806 Wismarscher Adreß-Kalender. – Wismar
 1.1872–2.1873 28; 33
 Wismarsches Adreß-Buch
 3.1874–44.1924 (°4–8.10–11.13–14.17.19–21.23–30.
 34.36–41.) 28
 3.1874–50.1930 (°1877–1880.1882–1885.1887–1889.
 1891–1894.1896–1897.1899–1900.1912.1914.1916.1919–1920.
 1923–1924.1926.1928–1930.) 33
 Adressbuch der Seestadt Wismar
 53.1933–54.1939 28:MK–13101
 51.1931–54.1939 (°1932–1933.1935–1936.1938.) 33:Mkl f IV 5440
- Wismarsches Adreß-Buch
 s. Wismarscher Adreß-Kalender
- 807 Wismarsches Wochenblatt mit angehängten Anzeigen. – Wismar
 1795 28:MK–356
- 808 Der Wißbegierige. Eine Wochenschrift. Wismarsche Anzeigen u. Nachrichten.
 – Schwerin, Wismar
 1.1783–4.1786 28:MK–355
 1.1783–4.1786 33:Mkl a IV 253
- 809 Wissenschaftliches Jahrbuch der Herzogthümer Mecklenburg. – Rostock
 1.1808–4.1808 28:MK–34
 33:Mkl a IV 95
- 810 Die Woche. – Rostock
 1891 28:LB–B4016
 1891 (Probenr. 1–26.) 33:Mkl n 134
- Wochenblatt für Boizenburg, Hagenow und Umgegend
 s. Boizenburger Wochenblatt
- 811 Wochenblatt für Lehrer und Schulfreunde. – Schwerin
 1.1848–2.1849 28:MK–8012
 33:Mkl h 85
- 812 Wochenblatt für Mecklenburg-Strelitz. – Neubrandenburg
 1849–1850 28:MK–166

- 813 Wochenblatt für Stadt und Land. – Doberan
1885 (L.) 33: Mkl n 163
- 814 Wöchentliche Anzeigen für das Fürstentum Ratzeburg. – Schönberg
3.1833–55.1885 (°17–20.) 33
Schönberger Anzeigen
65.1886–68.1898 33: Mkl n 20
Fortges. u. d. T.: Schönberger Tageblatt
- 815 Wöchentliche Beyträge zur Beförderung der Gottseligkeit. – Bützow
1.1770–2.1772 28: Fm–3014
- Wöchentliche Lieferung alter niedgedruckter Rostocker Urkunden
und anderer Nachrichten
s. Rostockische Nachrichten und Anzeigen
- Wöchentliche Rostocksche Beylagen zu den Nachrichten
s. Gemeinnützige Aufsätze aus den Wissenschaften für alle Stände zu den
Rostockschen Nachrichten
- Wöchentliche Rostocksche Nachrichten und Anzeigen
s. Rostockische Nachrichten und Anzeigen
- Wölfers landwirtschaftliche Zeitung
s. Mecklenburgische landwirtschaftliche Zeitung
- 816 Zeitblatt für die Evangelisch-Lutherische Kirche Mecklenburgs. – Schwerin,
Rostock
1.1848–7.1854 28: MK–6577
33: Mkl g 140
- Früher s.: Mecklenburgisches Kirchenblatt
Forts. s.: Kirchenblatt für die Großherzogthümer Mecklenburg
- 817 Zeitbuch oder Calender auff daß Jahr ... – Rostock
1670–1672 33: Mkl e I 65
- 818 Der Zeitspiegel. Mecklenburger illustr. Wochenschr. – Schwerin
1.1921 28: LB–B4025
1.1921 (Nr. 1–4.) 33: Mkl n 168
- Zeitung für Stadt und Land
s. Neue Teterower Zeitung

819 Die Zerstreung. – Rostock

1.1893 (L.)

28:MK-195

Das Ziel. Nationalliberale Nachrichten für Politik, Wirtschaft u. Kultur
s. Mitteilungen des Wahlkreisverbandes Mecklenburg-Lübeck der DVP

Zusammenstellung der Einnahmen und Ausgaben der Städtischen Armen-
kasse

s. Übersicht der Einnahmen und Ausgaben des hiesigen Armen-Instituts

REGISTER DER KÖRPERSCHAFTEN

Actien-Gesellschaft Neptun ›Rostock‹	201
Allgemeine Ortskrankenkasse ›Rostock‹	173
Allgemeine Ortskrankenkasse für die Stadt und Stadtfeldmark ›Rostock‹	173
Allgemeiner Deutscher Automobil-Club / Gau Mecklenburg	2
Allgemeiner Mecklenburgischer Ärzte-Verein	103
Allgemeiner Mecklenburgischer Handels-Verein	67
Altersversorgung- und Witwenkasse für die Fleischermeister des Landes Mecklenburg-Schwerin ‹Schwerin›	319
Altertumsverein für das Fürstentum Ratzeburg	497
Amt ‹Buckow›	564
Amt ‹Bützow›	562
Amt ‹Dargun›	563
Amt ‹Doberan›	564
Amt ‹Gnoien›	563
Amt ‹Grevesmühlen›	561
Amt ‹Güstrow›	562
Amt ‹Neukalen›	563
Amt ‹Schwaan›	562
Amt ‹Schwerin›	561
Amt ‹Sülze›	563
Amt ‹Toitenwinkel›	564
Anna-Hospital ‹Schwerin›	7
Anwaltskammer ‹Rostock›	312
Arbeiter- und Soldatenrat ‹Schwerin›	699
Arbeits- und Verpflegungs-Verein für Arme Reisende ‹Neustrelitz›	321
Armen-Casse ‹Schwerin›	726
Armen-Collegium ‹Rostock›	770
Armen-Collegium ‹Schwerin›	726
Armen-Institut ‹Schwerin›	726
Astronomisch-Meteoronomisches Observatorium ‹Rostock›	629
Beamtenbund für Mecklenburg-Schwerin	451
Bezirksverein für die Mecklenburgische Küste	505
Bierstedtsche Höhere Töchter Schule ‹Rostock›	63
Blücherschule ‹Rostock› / Vereinigung ehemaliger Angehöriger	88
Brauerei Christian Rose AG ‹Grabow›	174
Bürgerschule ‹Güstrow›	602
Bund Deutscher Jugendvereine / Jungenschaft ‹Schwerin›	209
Catharinenstift ‹Stavenhagen›	284

Chemische Fabrik ‹Güstrow›	162
Christlicher Verein Junger Männer ‹Rostock›	106
Deutsche Demokratische Partei / Landesverband ‹Mecklenburg-Schwerin›	400
Deutsche Gesellschaft zur Bekämpfung der Geschlechtskrankheiten / Landesgruppe ‹Mecklenburg›	182
Deutsche Gesellschaft zur Rettung Schiffbrüchiger	505
Deutsche Turnerschaft / Verein „Norden“ Obotritengau	753
Deutsche Volkspartei / Wahlkreisverband ‹Mecklenburg-Lübeck›	504
Deutscher Handwerkerbund	553
Deutscher Landarbeiter-Verband / Gau Mecklenburg	388
Deutscher und Österreichischer Alpenverein / Section ‹Schwerin›	282
Deutschland / Reichsausschuß für Volksgesundheit / Untergruppe ‹Mecklenburg›	182
Deutschland / Reichszentrale für Heimatdienst / Landesabteilung ‹Mecklenburg-Schwerin›	712
Deutsch-Nordischer Lloyd	203
Domanial-Amt ‹Boizenburg›	565
Domanial-Amt ‹Hagenow-Toddin-Backendorf›	565
Domanial-Amt ‹Lübtheen›	565
Domanial-Amt ‹Ribnitz›	560
Domanialamt ‹Schwerin›	561
Domanialamt ‹Wittenburg-Zarrentin›	565
Domanialbrandversicherungsanstalt ‹Schwerin›	9
Domschule ‹Güstrow›	603
Domschule ‹Güstrow› / Altschülerschaft	266
Domschule ‹Ratzeburg›	604
Eisenbahngeneraldirektion ‹Schwerin›	670
Elektrizitätswerk ‹Rostock›	710
Ersparnisanstalt ‹Gräbrow›	169
Ersparnisanstalt ‹Schwerin›	51
Evangelisch-Lutherische Kirche in Mecklenburg	100, 343–345, 347, 455, 456, 508, 544, 547, 816
Evangelisch-Lutherische Kirche in Mecklenburg / Oberkirchenrat	669
Evangelisch-Lutherische Kirche in Mecklenburg-Schwerin	347
Evangelisch-Lutherische Kirche in Mecklenburg-Strelitz	480
Frauenverein für Krankenpflege ‹Schwerin›	285
Freischule für Arme Mädchen ‹Schwerin›	320
Freundschaftsbund ehemaliger Rostocker Skalden	526
Gabelsbergersche Stenographen / Landesverband ‹Mecklenburg›	39, 501
Gadebusch-Rehnaer Missionsverein	27, 518

Gemeinnützige Baugenossenschaft für Mecklenburg-Strelitz	177
Gemeinnützige Baugenossenschaft Selbsthilfe e.G.m.b.H. für Schwerin und Umgegend	178
Gemeinnützige Mecklenburgische Ansiedlungs-Gesellschaft	179
Gemeinschaftsgruppe Deutscher Hypothekenbanken	50
Geographische Gesellschaft (Rostock)	268, 495
Geographische Vereinigung (Rostock)	690
Gesellschaft Teutscher Gelehrter	594
Gewerbeschule (Rostock)	303
Gewerbeschule (Schwerin)	269
Gewerbeverein (Schwerin)	287
Gewerkschaftsbund der Angestellten / Landesverband (Mecklenburg)	406
Gewerkschaftsbund der Angestellten / Ortsgruppe (Schwerin)	520
Große Stadtschule (Rostock)	605
Große Stadtschule (Wismar)	606
Große Stadtschule (Wismar) / Altschülerschaft	494
Großherzoglich Mecklenburgische Friedrich-Franz-Eisenbahn	670
Großherzoglich Mecklenburgische Geologische Landesanstalt (Rostock)	510
Großherzoglich Mecklenburgische Irren-Heil- und Pflege-Anstalt (Gehlsheim)	765
Großherzoglich Mecklenburgische Oberzolldirektion (Schwerin)	22
Großherzoglich Mecklenburgische Steuer- und Zolldirektion (Schwerin)	22
Großherzoglich Mecklenburgische Zivilstands-Kommission	667
Großherzoglich Mecklenburgischer Yacht-Club	493
Großherzoglich Mecklenburgisches Oberlandesgericht (Rostock) / Anwaltskammer	312
Großherzogliche Bildungs- und Pflegeanstalt für Geistesschwache Kinder (Schwerin)	270
Großherzogliche Domschule (Güstrow)	603
Großherzogliche Generaleisenbahndirektion (Schwerin)	670
Großherzogliche Heil- und Pflegeanstalt für Geistesschwache Kinder, Kinderheim Lewenberg (Schwerin)	270
Großherzogliche Höhere Schule (Ludwigslust)	624
Großherzogliche Mecklenburgische Friedrich-Franz-Eisenbahn	175
Großherzogliche Mecklenburg-Schwerinsche Bibel-Gesellschaft	277
Großherzogliche Realschule (Schönberg)	607
Großherzogliche Realschule (Schwerin)	613
Großherzogliche Realschule Erster Ordnung (Ludwigslust)	624
Großherzogliche Regierungs-Bibliothek (Schwerin)	777
Großherzogliche Taubstumm-Anstalt (Ludwigslust)	42

Großherzogliches Amt (Boizenburg)	565
Großherzogliches Amt (Dömitz)	566
Großherzogliches Amt (Eldena)	566
Großherzogliches Amt (Gadebusch-Rehna)	567
Großherzogliches Amt (Goldberg)	568
Großherzogliches Amt (Grabow)	566
Großherzogliches Amt (Grevesmühlen)	567
Großherzogliches Amt (Lübz)	568
Großherzogliches Amt (Mecklenburg-Redentin-Poel)	569
Großherzogliches Amt (Neustadt)	566
Großherzogliches Amt (Warin-Tempzin-Sternberg-Neukloster)	569
Großherzogliches Amt (Wredenhagen)	568
Großherzogliches Domanial-Amt (Boizenburg)	565
Großherzogliches Domanial-Amt (Crivitz)	561
Großherzogliches Domanialamt (Schwerin)	561
Großherzogliches Friedrich-Franz-Gymnasium (Parchim)	617
Großherzogliches Gymnasium Carolinum (Neustrelitz)	620
Großherzogliches Gymnasium Fridericianum (Schwerin)	618
Großherzogliches Gymnasium Friderico-Francisceum (Doberan)	619
Großherzogliches Hoftheater (Schwerin)	718
Großherzogliches Hoftheater (Wismar)	715
Großherzogliches Justiz-Ministerium (Mecklenburg-Schwerin)	663
Großherzogliches Lehrerseminar (Neukloster)	288
Großherzogliches Progymnasium (Doberan)	619
Großherzogliches Realgymnasium (Ludwigslust)	624
Großherzogliches Realgymnasium (Schwerin)	613
Güstrower Domschule / Altschülerschaft	266
Güstrower Gewerbeverein	70
Güstrower Kunst- und Altertums-Verein	289
Güstrow-Plauer Eisenbahn	323
Gustav-Adolf-Stiftung / Haupt-Verein (Neustrelitz)	60, 302
Gymnasium (Friedland)	621
Gymnasium (Neubrandenburg)	622
Gymnasium (Parchim)	617
Gymnasium (Ratzeburg)	604
Gymnasium (Wismar)	606
Gymnasium Carolinum (Neustrelitz)	98, 620
Handwerkskammer (Mecklenburg)	180
Heiligen-Geist-Gemeinde (Rostock)	156
Heil- und Pflgeanstalt für Geistesschwache Kinder,	

Kinderheim Lewenberg ‹Schwerin›
Heimatbund für das Fürstentum Ratzeburg
Heimatbund Meckelborg
Heimatbund Mecklenburg
Heimatbund und Geschichtsverein ‹Lauenburg›
Hensesche Höhere Mädchenschule ‹Schwerin›
Herberge zur Heimat ‹Neustrelitz›
Herzogliche Commission ‹Rostock›
Herzogliches Pädagogium ‹Bützow›
Höhere Mädchenschule ‹Schwerin›
Höheres Lehrerinnenseminar ‹Schwerin›
Hoftheater ‹Schwerin›
Hülfsverein ‹Wismar›
Hülfsverein für Auswärtige Evangelische Missions-Anstalten
‹Rostock›
Industrieschule für Ungesunde Dienstmädchen ‹Schwerin›
Innere Mission ‹Mecklenburg›
Instandsetzungs-Genossenschaft für Mecklenburg-Süd-Ost
Invaliditäts- und Altersversorgungs-Anstalt Mecklenburg ‹Schwerin›
John-Brinckman-Schule ‹Güstrow› / Altschülerschaft
Judenmissionsverein in Mecklenburg
Kinder-Hospital ‹Schwerin›
Kinderkrankenhaus ‹Schwerin›
Kirchengemeinde ‹Altbukow›
Kirchengemeinde ‹Alt-Gaar›
Kirchengemeinde ‹Altkäbelich›
Kirchengemeinde ‹Altkalen›
Kirchengemeinde ‹Alt-Karin›
Kirchengemeinde ‹Alt-Meteln›
Kirchengemeinde ‹Alt-Rehse›
Kirchengemeinde ‹Alt-Röbel›
Kirchengemeinde ‹Ankershagen›
Kirchengemeinde ‹Babendiek›
Kirchengemeinde ‹Badresch›
Kirchengemeinde ‹Ballwitz›
Kirchengemeinde ‹Basse›
Kirchengemeinde ‹Baumgarten›
Kirchengemeinde ‹Beidendorf›
Kirchengemeinde ‹Belitz›
Kirchengemeinde ‹Bellin›

270	Kirchengemeinde «Benthen»	150
497	Kirchengemeinde «Beseritz»	150
231	Kirchengemeinde «Biendorf»	150
382	Kirchengemeinde «Biestow»	150
366	Kirchengemeinde «Boddien»	150
65	Kirchengemeinde «Börzow»	150
321	Kirchengemeinde «Boizenburg»	150
101	Kirchengemeinde «Borgfeld»	150
623	Kirchengemeinde «Bredenfelde»	150
608	Kirchengemeinde «Bresen»	150
608	Kirchengemeinde «Brüel»	150
714, 727	Kirchengemeinde «Brunow»	150
71	Kirchengemeinde «Brunshaupten-Arendsee»	150
	Kirchengemeinde «Bülow»	150
290	Kirchengemeinde «Bützow»	150
320	Kirchengemeinde «Camin»	150
402, 801	Kirchengemeinde «Carlow»	150
181	Kirchengemeinde «Conow»	150
200	Kirchengemeinde «Cramon»	150
522	Kirchengemeinde «Dambeck-Balow»	150
56	Kirchengemeinde «Damm-Matzlow»	150
7	Kirchengemeinde «Dammwolde»	150
7	Kirchengemeinde «Dargun»	150
150	Kirchengemeinde «Dassow»	150
150	Kirchengemeinde «Demen»	150
150	Kirchengemeinde «Dewitz»	150
150	Kirchengemeinde «Doberan»	150
150	Kirchengemeinde «Dömitz»	150
150	Kirchengemeinde «Dreveskirchen»	150
150	Kirchengemeinde «Eldena»	150
150	Kirchengemeinde «Federow»	150
150	Kirchengemeinde «Feldberg»	150
150	Kirchengemeinde «Friedrichshagen»	150
150	Kirchengemeinde «Fürstenberg»	150
150	Kirchengemeinde «Fürstenhagen»	150
150	Kirchengemeinde «Gadebusch»	150
150	Kirchengemeinde «Gägelow-Dabel»	150
150	Kirchengemeinde «Gammelin»	150
150	Kirchengemeinde «Gehlsdorf»	150
150	Kirchengemeinde «Gehren»	150

Kirchengemeinde «Gnoien»	150
Kirchengemeinde «Göhren»	150
Kirchengemeinde «Goldberg»	150
Kirchengemeinde «Graal»	150
Kirchengemeinde «Grabow»	150
Kirchengemeinde «Granzin»	150
Kirchengemeinde «Gresse»	150
Kirchengemeinde «Grevesmühlen»	150
Kirchengemeinde «Groß-Daberkow»	150
Kirchengemeinde «Groß Gievitze»	150
Kirchengemeinde «Groß-Laasch»	150
Kirchengemeinde «Groß-Luckow»	150
Kirchengemeinde «Groß-Poserin»	150
Kirchengemeinde «Groß-Raden»	150
Kirchengemeinde «Groß-Salitz»	150
Kirchengemeinde «Groß-Trebbow»	150
Kirchengemeinde «Groß-Upahl»	150
Kirchengemeinde «Groß-Varchow»	150
Kirchengemeinde «Groß-Vielen»	150
Kirchengemeinde «Grünow»	150
Kirchengemeinde «Grüssow-Walow»	150
Kirchengemeinde «Güstrow»	150
Kirchengemeinde «Hagenow»	150
Kirchengemeinde «Helpt»	150
Kirchengemeinde «Herrnburg»	150
Kirchengemeinde «Herzfeld»	150
Kirchengemeinde «Hinrichshagen»	150
Kirchengemeinde «Hohenkirchen»	150
Kirchengemeinde «Hohen-Spreng»	150
Kirchengemeinde «Hohen-Viecheln»	150
Kirchengemeinde «Hohen-Wangelin»	150
Kirchengemeinde «Holzendorf-Müsselmow»	150
Kirchengemeinde «Hornstorf»	150
Kirchengemeinde «Ivenack»	150
Kirchengemeinde «Jabel»	150
Kirchengemeinde «Jördenstorf»	150
Kirchengemeinde «Kalkhorst»	150
Kirchengemeinde «Karbow»	150
Kirchengemeinde «Kavelstorf»	150
Kirchengemeinde «Kessin»	150

Kirchengemeinde (Kieth)	150
Kirchengemeinde (Kirch-Jesar)	150
Kirchengemeinde (Kittendorf)	150
Kirchengemeinde (Klaber)	150
Kirchengemeinde (Klüt)	150
Kirchengemeinde (Kotelow)	150
Kirchengemeinde (Kratzeburg)	150
Kirchengemeinde (Kritzkow)	150
Kirchengemeinde (Kublank)	150
Kirchengemeinde (Laage)	150
Kirchengemeinde (Lanken)	150
Kirchengemeinde (Leussow)	150
Kirchengemeinde (Levin)	150
Kirchengemeinde (Ludwigslust)	150
Kirchengemeinde (Lübow)	150
Kirchengemeinde (Lübtheen)	150
Kirchengemeinde (Lübz)	150
Kirchengemeinde (Lüdershagen-Lübsee)	150
Kirchengemeinde (Lüssow)	150
Kirchengemeinde (Lütgendorf)	150
Kirchengemeinde (Malchin)	150
Kirchengemeinde (Marlow)	150
Kirchengemeinde (Marnitz)	150
Kirchengemeinde (Mecklenburg)	150
Kirchengemeinde (Mirow)	150
Kirchengemeinde (Mölln)	150
Kirchengemeinde (Muchow)	150
Kirchengemeinde (Mühlen-Eichsen)	150
Kirchengemeinde (Nätebow)	150
Kirchengemeinde (Neubukow)	150
Kirchengemeinde (Neukalen)	150
Kirchengemeinde (Neukirchen)	150
Kirchengemeinde (Neustrelitz)	150
Kirchengemeinde (Pamperow)	150
Kirchengemeinde (Parchim)	150
Kirchengemeinde (Parum)	150
Kirchengemeinde (Peckatel)	150
Kirchengemeinde (Penzlin)	150
Kirchengemeinde (Picher)	150
Kirchengemeinde (Pinnow)	150

Kirchengemeinde ‹Plate›
Kirchengemeinde ‹Plath›
Kirchengemeinde ‹Plau›
Kirchengemeinde ‹Polchow›
Kirchengemeinde ‹Prestin›
Kirchengemeinde ‹Prillwitz›
Kirchengemeinde ‹Pritzier›
Kirchengemeinde ‹Rambow-Dahmen›
Kirchengemeinde ‹Ratzeburg›
Kirchengemeinde ‹Rechlin›
Kirchengemeinde ‹Recknitz›
Kirchengemeinde ‹Rehna›
Kirchengemeinde ‹Reinshagen›
Kirchengemeinde ‹Retgendorf-Buchholz›
Kirchengemeinde ‹Rittermannshagen›
Kirchengemeinde ‹Röbel›
Kirchengemeinde ‹Rödlin›
Kirchengemeinde ‹Roga›
Kirchengemeinde ‹Roggendorf-Meetzen›
Kirchengemeinde ‹Roggenstorf›
Kirchengemeinde ‹Rostock›
Kirchengemeinde ‹Rühlow›
Kirchengemeinde ‹Rühn›
Kirchengemeinde ‹Russow›
Kirchengemeinde ‹Sanitz-Thulendorf›
Kirchengemeinde ‹Satow›
Kirchengemeinde ‹Schillersdorf›
Kirchengemeinde ‹Schloen-Dratow›
Kirchengemeinde ‹Schönberg›
Kirchengemeinde ‹Schwanbeck›
Kirchengemeinde ‹Schwichtenberg›
Kirchengemeinde ‹Schwinkendorf›
Kirchengemeinde ‹Selmsdorf›
Kirchengemeinde ‹Spornitz›
Kirchengemeinde ‹Stargard›
Kirchengemeinde ‹Staven›
Kirchengemeinde ‹Sternberg›
Kirchengemeinde ‹Strahlendorf›
Kirchengemeinde ‹Strasen›
Kirchengemeinde ‹Stuer›

150	Kirchengemeinde (Suckow-Porep)	150
150	Kirchengemeinde (Sülstorf)	150
150	Kirchengemeinde (Sülze)	150
150	Kirchengemeinde (Tempzin)	150
150	Kirchengemeinde (Teschendorf)	150
150	Kirchengemeinde (Tessin)	150
150	Kirchengemeinde (Teterow)	150
150	Kirchengemeinde (Thürkow-Levitzow)	150
150	Kirchengemeinde (Toitenwinkel)	150
150	Kirchengemeinde (Tornow)	150
150	Kirchengemeinde (Triepkendorf)	150
150	Kirchengemeinde (Varchentin)	150
150	Kirchengemeinde (Vellahn)	150
150	Kirchengemeinde (Vilz)	150
150	Kirchengemeinde (Vipperow)	150
150	Kirchengemeinde (Volkenshagen)	150
150	Kirchengemeinde (Walkendorf)	150
150	Kirchengemeinde (Wanzka)	150
150	Kirchengemeinde (Warbende)	150
150	Kirchengemeinde (Waren)	150
150	Kirchengemeinde (Warlin)	150
150	Kirchengemeinde (Warnemünde)	150
150	Kirchengemeinde (Warnkenhagen)	150
150	Kirchengemeinde (Warsow)	150
150	Kirchengemeinde (Wattmannshagen)	150
150	Kirchengemeinde (Weitin)	150
150	Kirchengemeinde (Wesenberg)	150
150	Kirchengemeinde (Westenbrügge)	150
150	Kirchengemeinde (Wismar)	150
150	Kirchengemeinde (Wittenburg)	150
150	Kirchengemeinde (Wokuhl)	150
150	Kirchengemeinde (Woldegk)	150
150	Kirchengemeinde (Wulkenzin)	150
150	Kirchengemeinde (Zapel)	150
150	Kirchengemeinde (Zittow)	150
150	Kirchengemeinde (Zweedorf-Nostorf)	150
150	Klein-Kinderschule (Schwerin)	64
150	Klein-Kinder-Warte-Schule (Schwerin)	64
150	Kommunistische Partei Deutschlands für Pommern und beide Mecklenburg	784
150	Korporation der Kaufmannschaft (Rostock)	271, 492, 637

Kreissparkasse ‹Schönberg›	257
Landdrostei ‹Schwerin›	561
Landes-Eisenbahn-Rat ‹Schwerin›	694
Landes-Krüppel-Anstalt „Elisbethheim“ ‹Rostock›	53
Landestheater ‹Neustrelitz›	359, 722
Landes-Universität ‹Rostock›	771
Landesverband der Beamten der Ordnungspolizei für Mecklenburg-Schwerin	425
Landesverband der Hausfrauen beider Mecklenburg	412
Landesverband Mecklenburgischer Landwirtschaftlicher Genossenschaften	291
Landesverband Mecklenburgischer Landwirtschaftlicher und Raiffeisen-Genossenschaften	161, 163
Landesverband Mecklenburgischer Mietvereine	421
Landes-Versicherungsanstalt Mecklenburg ‹Schwerin›	200
Landkrankenkasse ‹Güstrow›	258
Landsmannschaft Teutonia ‹Rostock›	713
Landwirtschaftliche Berufsgenossenschaft ‹Schwerin›	764
Landwirtschaftliche Versuchsstation ‹Rostock›	69
Landwirtschaftskammer für Mecklenburg-Schwerin	52, 341
Lateinlose Realschule ‹Neubrandenburg›	622
Lehrerinnenseminar ‹Wismar›	68
Lübeck-Schweriner Lebensversicherungs-Aktien-Gesellschaft	187
Lyzeum ‹Wismar›	68
Mädchen-Mittelschule ‹Güstrow›	317
Männer-Turn-Verein ‹Schwerin›	349
Männerturnverein von Achtzehnhundertneunundfünfzig ‹Schwerin›	753
Mecklenburg/Landtag	416–417
Mecklenburg / Oberlandesgericht ‹Rostock› / Anwaltskammer	312
Mecklenburg / Staatsministerium	762
Mecklenburg / Statistisches Landesamt	781
Mecklenburger Landesverein für Bienenzucht	728
Mecklenburgische Bank ‹Schwerin›	176
Mecklenburgische Bauernsiedlung	272
Mecklenburgische Beamtenbank ‹Schwerin›	273
Mecklenburgische Brand-Versicherungs-Gesellschaft ‹Rostock›	274
Mecklenburgische Depositen- und Wechselbank ‹Schwerin›	183
Mecklenburgische Eisenbahn	267
Mecklenburgische Eisenbahn/Ostbahn	55
Mecklenburgische Eisenbahn-Gesellschaft	54

Mecklenburgische Friedrich-Franz-Eisenbahn-Gesellschaft	175
Mecklenburgische Friedrich-Wilhelm-Eisenbahn	202
Mecklenburgische Genossenschaftsbank (Rostock)	164
Mecklenburgische Geologische Landesanstalt (Rostock)	510
Mecklenburgische Getreide-Kredit-Aktien-Gesellschaft	184
Mecklenburgische Hagel- und Feuer-Versicherungs-Gesellschaft auf Gegenseitigkeit	259
Mecklenburgische Handelskammer	275, 496, 695
Mecklenburgische Handwerkskammer	628
Mecklenburgische Hypotheken- und Wechselbank (Schwerin)	50
Mecklenburgische Industrie- und Handelskammer	496
Mecklenburgische Kredit- und Hypothekenbank (Neustrelitz)	185
Mecklenburgische Landesbrandkasse (Rostock)	274
Mecklenburgische Landesgenossenschafts- und Raiffeisen-Kasse (Rostock)	165
Mecklenburgische Landeshilfskasse (Rostock)	186
Mecklenburgische Landes-Universitäts-Gesellschaft	260
Mecklenburgische Landgesellschaft	272
Mecklenburgische Landwirthschafts-Gesellschaft	24, 532
Mecklenburgische Lebensversicherungs- und Spar-Bank (Schwerin)	187
Mecklenburgische Sparbank (Schwerin)	188
Mecklenburgische Südbahn	276
Mecklenburgische Treuhand-Gesellschaft	189
Mecklenburgische Zentralgenossenschaftskasse (Rostock)	166
Mecklenburgischer Ärztevereinsbund	103
Mecklenburgischer Bauernverein	395
Mecklenburgischer Dorfbund	114
Mecklenburgischer Frauen-Hilfsverein	292
Mecklenburgischer Gemeinschaftsverein	592–593
Mecklenburgischer Gotteskasten	82, 438
Mecklenburgischer Handelsverein	293
Mecklenburgischer Krieger-Verband	198, 294
Mecklenburgischer Landesausschuß für Innere Mission	295
Mecklenburgischer Landes-Kriegerverband	527
Mecklenburgischer Landes-Verein für Deutsche Invaliden / Landesausschuß	634
Mecklenburgischer Landesverein für ländliche Wohlfahrts- und Heimatpflege	230
Mecklenburgischer Landesverein zur Bekämpfung der Tuberkulose	196, 296
Mecklenburgischer Landesverein zur Bekämpfung der Tuberkulose / Ortsausschuß (Schwerin)	197
	141

Mecklenburgischer Landesverein zur Gründung von Lungenheilstätten	297
Mecklenburgischer Landes-Verein zur Pflege im Felde Verwundeter und Erkrankter Krieger	635
Mecklenburgischer Marien-Frauen-Verein	636
Mecklenburgischer Missionsverein	491
Mecklenburgischer Patriotischer Verein	20, 122, 263, 298, 532, 590, 756
Mecklenburgischer Posaunenverband	502
Mecklenburgischer Ritterschaftlicher Kreditverein	261
Mecklenburgischer Thierschutz-Verein	310
Mecklenburgischer Thierschutz-Verein / Abteilung «Parchim»	300
Mecklenburgischer Überwachungsverein für Dampfkessel und elektrische Anlagen	61
Mecklenburgischer Verkehrsverband	262
Mecklenburgischer Zweigverein für das Höhere Mädchenschulwesen	782
Mecklenburgisches Kostkinderheim «Güstrow»	314
Mecklenburgisches Landestheater «Schwerin»	719
Mecklenburgisches Rotes Kreuz	299
Mecklenburgisches Staatstheater «Schwerin»	464, 720
Mecklenburg-Schwerin / Finanzministerium	668
Mecklenburg-Schwerin / Gewerbeaufsicht	286
Mecklenburg-Schwerin / Gewerbeaufsichtsamt	286
Mecklenburg-Schwerin / Justiz-Ministerium	663
Mecklenburg-Schwerin / Landtag	360, 475, 759
Mecklenburg-Schwerin / Landwirtschaftsministerium	664
Mecklenburg-Schwerin / Ministerium des Innern	665
Mecklenburg-Schwerin / Staatsministerium	666, 762
Mecklenburg-Schweriner Amt «Boizenburg»	565
Mecklenburg-Schweriner Landbund	473
Mecklenburg-Schweriner Landdrostei «Boizenburg»	565
Mecklenburg-Schweriner Landdrostei «Hagenow»	565
Mecklenburg-Schwerinsche Bibel-Gesellschaft	277
Mecklenburg-Schwerinsche Heil- und Pflege-Anstalt «Gehlsheim»	765
Mecklenburg-Schwerinsches Amt «Schwerin»	561
Mecklenburg-Schwerinsches Landeswohlfahrtsamt «Schwerin»	517
Mecklenburg-Strelitz / Landtag	758
Mecklenburg-Strelitzer Missionsverein	301
Mecklenburg-Strelitzsche Hypothekenbank «Neustrelitz, Berlin»	190
Mecklenburg-Vorpommern / Landesverwaltung	242
Milchwirtschaftliche Zentralstelle für Mecklenburg-Schwerin «Güstrow»	278
Museum «Neubrandenburg»	315

Naturforschende Gesellschaft (Rostock)	696, 697
Oberlandesgericht (Mecklenburg, Rostock) / Anwaltskammer	312
Oberrealschule (Rostock) / Vereinigung Ehemaliger Angehöriger	88
Oberrealschule (Schwerin) / Altschülerschaft	335
Oberschule für Jungen (Grabow)	610
Observatorium (Rostock)	629
Parchim-Ludwigsluster Eisenbahn	279
Parochie (Uelitz)	151
Pestalozzi-Verein in Mecklenburg-Schwerin	318
Plattdütscher Volksdag (Rostock)	798
Private Realschule (Schwerin)	609
Probstei (Hagenow)	155
Probstei (Melkof)	155
Probstei (Pritzier)	155
Probstei (Vellahn)	155
Raiffeisen-Genossenschaft (Mecklenburg)	631–632
Realgymnasium (Bützow)	623
Realgymnasium (Grabow)	610
Realgymnasium (Güstrow)	602
Realgymnasium (Güstrow) / Altschülerschaft	522
Realgymnasium (Ludwigslust)	624
Realgymnasium (Ludwigslust) / Vereinigung Ehemaliger Schüler	118
Realgymnasium (Malchin)	616
Realgymnasium (Schwerin)	613
Realgymnasium (Schwerin) / Altschülerschaft	729
Realprogymnasium (Parchim)	617
Realschule (Bützow)	623
Realschule (Grabow)	610
Realschule (Güstrow)	602
Realschule (Güstrow) / Altschülerschaft	522
Realschule (Neustrelitz)	611
Realschule (Rostock)	612
Realschule (Schönberg)	607
Realschule (Schwerin)	613
Realschule Erster Ordnung (Bützow)	623
Realschule Erster Ordnung (Malchin)	616
Reichsbahndirektion (Schwerin)	670
Ritterschaftliche Genossenschaftsbank für beide Großherzogtümer Mecklenburg (Rostock)	204
Rostocker Actien-Gesellschaft für Schiff- und Maschinenbau	201

Rostocker Bank	58, 280
Rostocker Fischerei-Verein	264
Rostocker Gewerbebank	328
Rostocker Gewerbe-Verein	303
Rostocker Kunstverein	78, 776
Rostocker Ruderclub	507
Rostocker Straßenbahn-AG	167
Rostocker Thierschutz-Verein	304
Rostocker Wingolf	691
Rostocksche Academie	25
Rostocksche Bibelgesellschaft	281
Rotes Kreuz / Mecklenburgischer Landesverein	59
Ruder-Club Obotrit	752
Sankt-Paul-Gemeinde (Schwerin)	674
Sankt-Petri-Gemeinde (Rostock)	157
Schelfkirche (Schwerin)	152
Schloßkirche (Schwerin)	153
Schweriner Bibel-Gesellschaft	277
Schweriner Oberrealschule / Altschülerschaft	335
Schweriner Ruder-Gesellschaft	754
Schweriner Sommer-Theater Tonhalle	716
Schweriner Thierschutz-Verein	310
Schweriner Verein für Lehrerinnen und Erzieherinnen	254
Section für Schulgesundheitspflege (Rostock)	757
Seidenbauverein für Mecklenburg	305, 326
Seminar-Übungsschule (Schwerin)	608
Shekki-Blinden-Mission	148
Sommer-Theater Tonhalle (Schwerin)	716
Sparkasse (Neubukow)	192
Sparkasse (Schwerin)	51
Sparkasse (Wismar)	191
Staatliche Oberschule für Jungen (Friedland)	621
Staatliche Oberschule für Mädchen (Parchim)	626
Staatliche Volkshochschule in Mecklenburg-Schwerin (Schwerin)	790
Staatliches Gymnasium mit Realschule (Neubrandenburg)	622
Staatliches Reformrealgymnasium (Friedland)	621
Staatstheater (Schwerin)	540
Stadtarchiv (Rostock)	761
Stadt-Armen-Casse (Schwerin)	726
Stadtkasse (Schwerin)	226, 725

Stadttheater (Rostock)	90, 329, 330, 651, 652, 692, 702
Stadttheater (Schwerin)	717
Stadttheater (Wismar)	701, 720
Stadt- und Kreissparkasse (Neubrandenburg)	193
Stadtverein für Innere Mission (Rostock)	265
Städtische Armenkasse (Schwerin)	726
Städtische Bühnen (Rostock)	81
Städtische Elektrizitätswerke und Überlandzentrale (Rostock)	521
Städtische Höhere Bürgerschule (Ribnitz)	614
Städtische Höhere Lehranstalt (Malchin)	616
Städtische Höhere Mädchenschule (Schwerin)	608
Städtische Höhere Töchter Schule (Wismar)	68
Städtische Realschule (Malchin)	616
Städtische Realschule (Ribnitz)	614
Städtische Sparkasse (Grabow)	169
Städtische Sparkasse (Schwerin)	51
Städtisches Gymnasium (Waren)	625
Städtisches Lyzeum (Parchim)	626
Städtisches Lyzeum mit Oberlyzeum (Güstrow)	317
Städtisches Lyzeum und Oberlyzeum (Rostock)	62
Städtisches Lyzeum und Oberlyzeum (Schwerin)	608
Städtisches Lyzeum und Studienanstalt (Rostock)	316
Städtisches Oberlyzeum (Rostock)	62
Städtisches Progymnasium (Waren)	625
Städtisches Realgymnasium (Malchin)	616
Städtisches Realgymnasium (Ribnitz)	614
Städtisches Realgymnasium (Rostock)	627
Steuer-Erhebungs-Casse (Rostock)	768
Stift Bethlehem (Ludwigslust)	6, 79
Stift Emmahus (Schwerin)	307
Thalia-Theater (Rostock)	330
Theater (Stralsund)	721
Thierschutz-Verein (Neubrandenburg)	308
Tivoli-Theater (Rostock)	330
Triebwagen- und Waggonfabrik Wismar A-G	168
Turn- und Sport-Gemeinschaft (Rostock)	751
Unabhängige Sozialdemokratische Partei Deutschlands	784
Universität (Bützow)	248
Universität (Rostock)	8, 25, 249, 283, 654, 655, 711, 771, 778
Universität (Rostock) / Geographische Vereinigung	690

USPD	784
Vaterländische Feuer-Versicherungs-Societät ‹Rostock›	638
Vaterländische Feuer-Versicherungs-Societät auf Gegenseitigkeit ‹Rostock›	638
Verband ländlicher Genossenschaften Raiffeisenscher Organisation ‹Schwerin›	309
Verband Mecklenburgischer Gewerbevereine	350, 453
Verband Mecklenburgischer Kohlenhändler	528
Verband Mecklenburgischer Obstbauvereine	567
Verbundene Mecklenburgische Thierschutzvereine	511
Verein der Freunde der Naturgeschichte in Mecklenburg	31, 32, 35
Verein für Leibesübungen ‹Schwerin›	750
Verein für Mecklenburgische Geschichte und Alterthumskunde	256
Verein für Naturgemäße Gesundheitspflege ‹Schwerin›	749
Verein gegen Thierquälerei ‹Schwerin›	310
Verein Mecklenburgischer Forstwirthe	73
Verein Mecklenburgischer Jäger	755
Verein Mecklenburgischer Philologen	503
Verein Mecklenburgischer Thierärzte	66
Vereinigte Kommunistische Partei für Lübeck, beide Mecklenburg und Vorpommern	784
Vereinigung Mecklenburg-Schwerinscher Geistlicher	524, 547
Vereinsbank ‹Wismar›	194
Verschönerungs-Verein ‹Rostock›	311
Verwaltungsakademie ‹Mecklenburg›	789
Volksbank ‹Schwerin›	170
Volksbank ‹Warnemünde›	171
Volksmission in Mecklenburg	228
Vorschuß- und Sparbank ‹Rostock›	195
Vorschußverein ‹Rostock›	77
Vorschuß-Verein ‹Schwerin›	172, 199
Waisenunterstützungs-Verein ‹Schwerin›	49
Wasserheilanstalt ‹Rostock›	325
Wismar-Rostocker Eisenbahn	324
Wissenschaftlicher Verein für Ärzte und Apotheker Mecklenburgs	481



Wissenschaftliche Allgemeinbibliothek des Bezirkes Schwerin

MECKLENBURGISCHE BIBLIOGRAPHIE

Regionalbibliographie
für das Gebiet der Bezirke
Rostock, Schwerin und Neubrandenburg

Berichtsjahre 1945 bis 1964
Zusammengestellt von Gerhard Baarck
In 3 Bänden

Schwerin 1979–1981

MECKLENBURGISCHE BIBLIOGRAPHIE

Regionalbibliographie
der Bezirke
Rostock, Schwerin und Neubrandenburg

Zusammengestellt von Gerhard Baarck

Seit 1965 fortlaufend in Jahresbänden

Alle Jahrgänge sind noch lieferbar.

Bestellungen und Anfragen sind an die Wissenschaftliche Allgemeinbibliothek
des Bezirkes Schwerin,

Bestands- und Informationszentrum, 2750 Schwerin,
Am Dom 2, Tel. 8 33 01, zu richten.

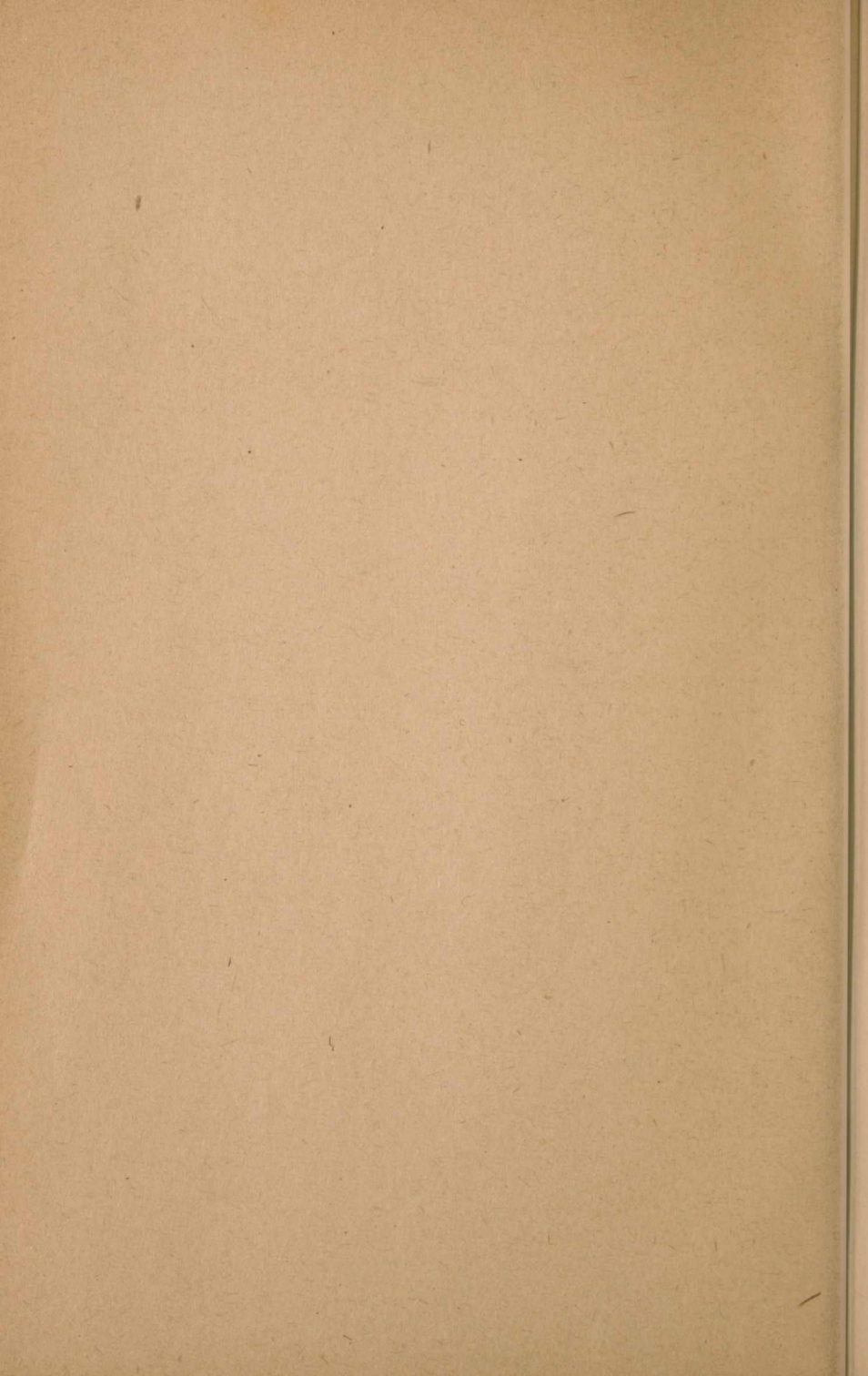

MARE BALTICUM

Ost See



HOLSATIAE PARS OCCIDENTALIS

SAXONIAE PARS

Das Land zu Sachsen

AMSTELODAMI, Guljelmus Blaeuw excudit.

S. Rogiers sculp.

BRANDEBURGENSIS

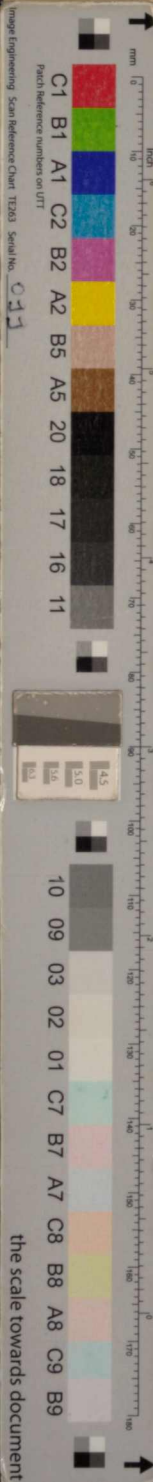

St <Rostock>	696, 697
burg, Rostock> / Anwaltskammer	312
Vereinigung Ehemaliger Angehöriger	88
Altschülerschaft	335
ow>	610
	629
nbahn	279
	151
nburg-Schwerin	318
tock>	798
	609
	155
	155
	155
Mecklenburg>	631-632
	623
	610
	602
Altschülerschaft	522
t	624
b / Vereinigung Ehemaliger Schüler	118
	616
	613
Altschülerschaft	729
	617
	623
	610
	602
chülerschaft	522
	611
	612
	607
	613
<Bützow>	623
<Malchin>	616
rin>	670
chaftsbank für beide Großherzogtümer	
	204
aft für Schiff- und Maschinenbau	201
	143