

**Verbesserter Schreib-Calender, für Sr. Herzogl. Durchl. zu Mecklenburg-Schwerin Herzogthum und andere Lande : auf das ... Jahr**

**1771**

Rostock: zu haben bey Christian Müller, 1771

<https://purl.uni-rostock.de/rosdok/ppn1827060646>

Band (Zeitschrift) Freier  Zugang



118





M. C. 2 I  
105  
(1771)

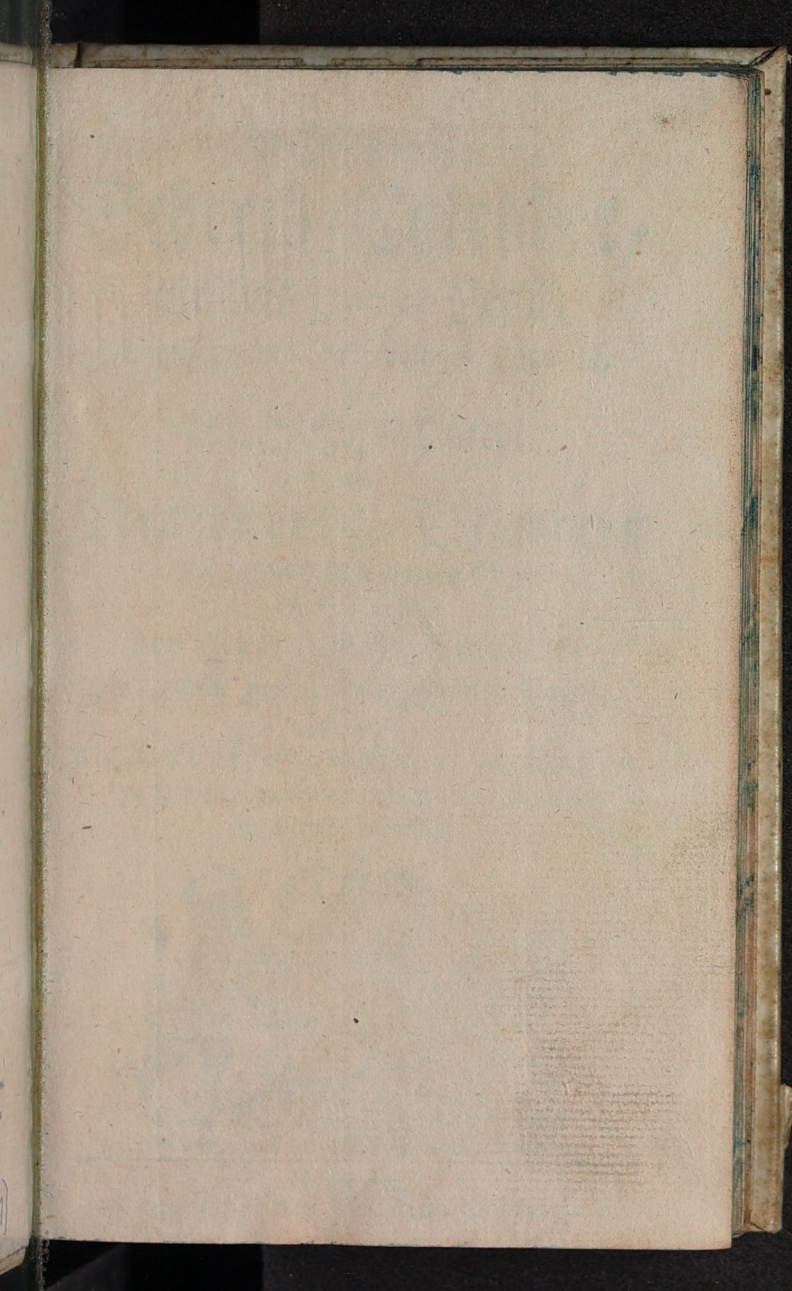



Verbesserter  
**Schreib = Calendar,**  
auf das 1771<sup>ste</sup> Jahr,

(so ein gemeines Jahr von 365 Tagen ist,

für

Er. Herzogl. Durchl.

zu

**Mecklenburg = Schwerin**

Herzogthum und andere Lande:

welchem diesmal

der Julianische Calendar

und andere zum Calendar gehörige Sachen,

ingleichen

die Ankunft und Abfahrt der Posten,

den Herren Kaufleuten und andern Liebhabern

zu Dienste beygefüget.



Rostock,  
zu haben bey Christian Müller.

# Wunsch auf das Jahr 1771.

Für Dich, o FRIDERICH, wünscht heut  
das ganze Land:  
Den Dauer Deines Throns bis in der spätesten  
Zeiten.

Was einem Fürsten schmückt, der stets als Christ  
empfang,  
Muß sich, Durchlauchtigster, auch über Dich  
verbreiten!

Dem, da Gerechtigkeit auf jeden Frevler blüht,  
Dein Landes Vater Herz, hingegen Unschuld  
schützt;

So muß der Segen sich auf Mecklenburg er-  
gießen

Und stets der heitre Bach erwünschter Freuden  
fließen.













Gott! höre unsern Wunsch, laß auch LOUISE  
blühen!

Umschatt das Fürsten-Haus mit allen Hoher-  
gehn!

Sey gnädig jeden Stand, laß alle Seuchen  
fliehen;

So wollen wir voll Dank stets deinen Ruhm  
erhöhn.

## Benennung der Himmelszeichen.

|  |  |  |
|--|--|--|
|  Widder   |  Löwe     |  Schütz     |
|  Stier    |  Jungfrau |  Steinbock  |
|  Zwilling |  Waage    |  Wassermann |
|  Krebs    |  Scorpion |  Fische     |

Durch Gottes Gnaden  
zählet man nach der Geburt Christi

I 7 7 I.

|  |                   |
|--|-------------------|
| <b>V</b> on Erschaffung der Welt nach Rechnung Calvisii  | 5720              |
| Von der Sündfluth = =  | 4064              |
| Von Erbauung der Stadt Rom =   | 2523              |
| Von Errichtung des Römischen Reichs  | 1818              |
| Vom Tode Christi = =   | 1738              |
| Von der Zerstörung Jerusalems =  | 1701              |
| Von Einführung des Julianischen Calenders  | 1816              |
| = = Gregorianischen =  | 189               |
| = = Verbesserten =   | 71                |
| Von Erfindung des Schießpulvers =  | 391               |
| Von Erfindung der Buchdruckerkunst =   | 331               |
| Von Entdeckung der neuen Welt =  | 271               |
| Von Erfindung der Ferngläser =   | 151               |
| Von der Erfindung der Pendul-Uhren =   | 113               |
| Von Succedirung Sr. Kayserl. Majestät JOSEPHI II.<br>1765. den 18ten August =  | 6                 |
| Von der Geburt Sr. Herzoglichen Durchlaucht<br>FRIDERICI,<br>unserß gnädigsten regierenden Herzogs zu<br>Mecklenburg-Schwerin, 1717 den 9 Novbr. | 54                |
| Von Deroden 30 May 1756 angetretenen Regierung   | 15                |
| Von Vereinigung der Lande Mecklenburg  | 70                |
| Vom Anfang des Lutherthums in Rostock  | 248               |
| Von der grossen Wasserfluth =  | 146               |
| Und von der grossen Feuersbrunst hieselbst   | 94                |
| Man zählet auch nach dem   |                   |
| Verbesserten Cal.  | Julianischen Cal. |
| 5 Die güldene Zahl   | 5                 |
| 16 Der Sonnen Circul   | 16                |
| 4 Der Römner Zinszahl  | 4                 |
| XIV Die Epacten  | XXV               |
| F Die Sonntags-Buchstaben  | B                 |
| 47 Tage zwischen Weihnachten und Fastnacht   | 43 Tage           |
| 30 März Der osterliche Vollmond  | 22 März           |
| 31 März Das heilige Osterfest  | 27 März           |



Verbesserte  
JANUARIUS.

Vollmond

1 Neujahr ☿ ☽ 9 Uhr (21 Th. Ap.  
57 m. Morg.

2 Abel, Seth ☿ trübe, (22 Beata

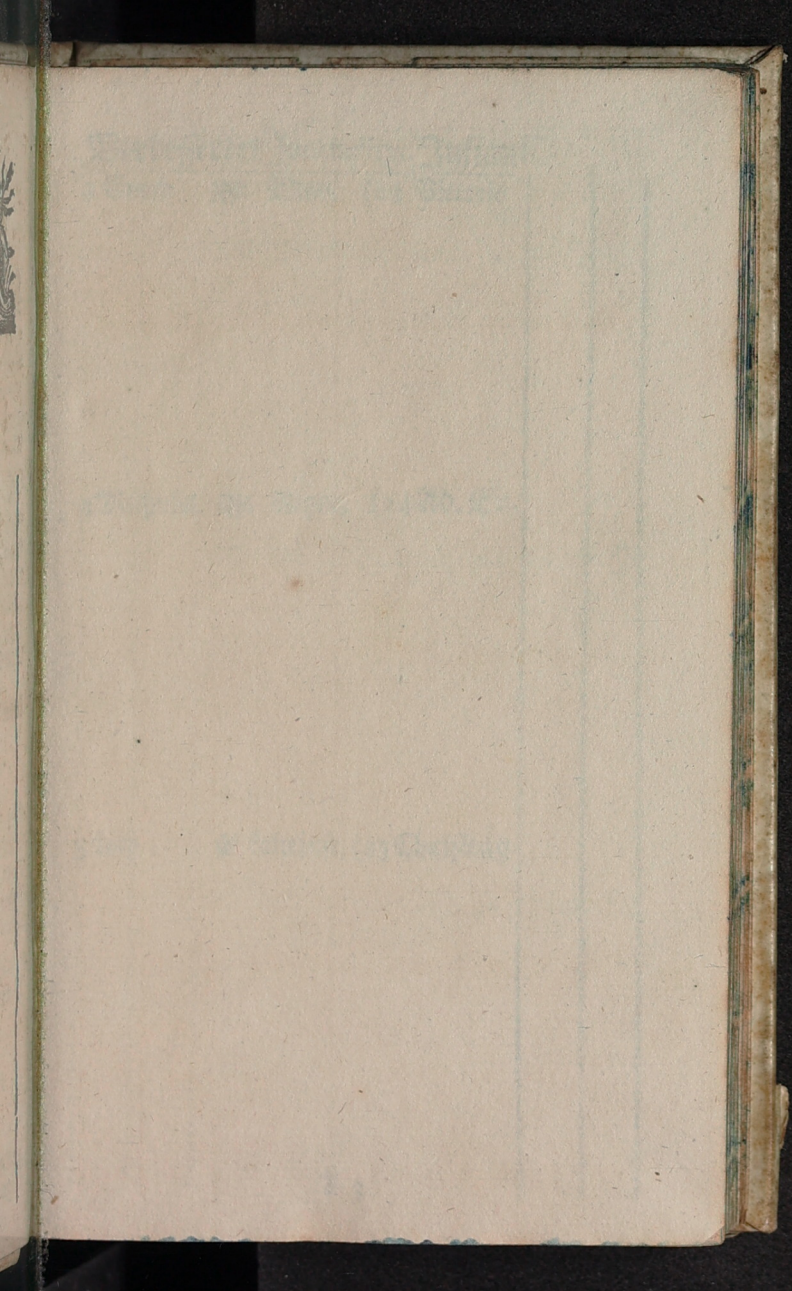

Det  
3 Ein

4 Ein

5 Ein

Verbesserter Januarius. Julianis.

3 Enoch ~~et~~ Wind, (23 Victoria

4 Methusal. ~~et~~ Regen, (24 Ad. Ev.

5 Loth ~~et~~ kalte Luft, (25 Christag

Verbeffter Januarius. Julianif.

Evang. Da Iesus geboren war,  
Matth. 2.

6 1/2 Rön. & Wind. (26 Stephan)

7 Julianus & Sturm, (27 Joh. Ev.

Lehtes Viertel

8 Erhardus & **C** 1 Uhr (28 Kindert.  
45 m. Frühe.



20  
92

10

11

12

Verbesserter Januarius. Julianis.

9 Beatus ☩ trübe Luft (29 Noah

10 Paul. Eins. ☩ Schnee (30 David

11 Hyginus ☩ Frost, (31 Sylvester

12 Reinhold ☩ Schnee (11 Ten Jahr

Verbesserte Januarius. Julianis.

Ev. Jesus 12 Jahr alt, Luc. 2.  
13 1 Epiph.  Frost (2 S.n.V.J.)

14 Felix  Sonnenschein (3 Enoch)

Neumond

15 Maurus  11 libr, (4 Methus.  
33 m. Ab.

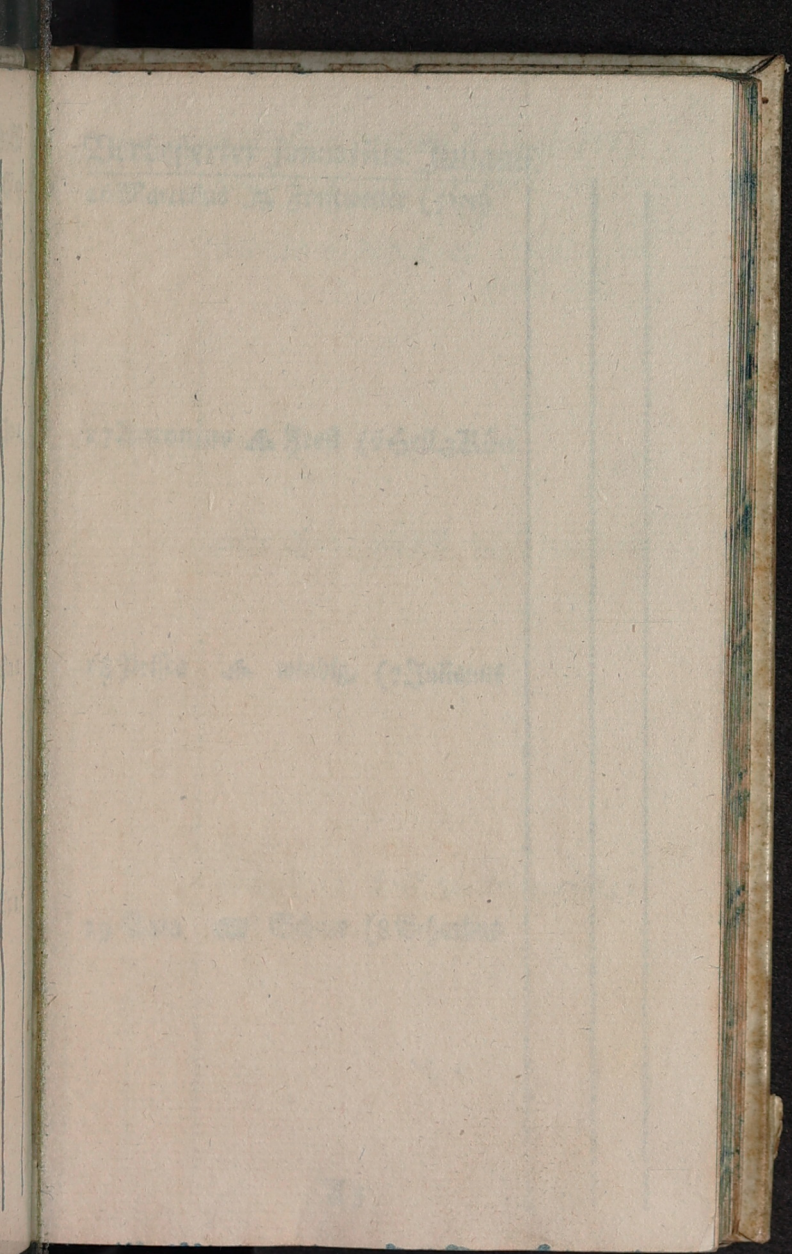

Derbe  
16 Mar

17 Ant

18 9

19 8

Verbeffterter Januarius. Julianis.

16 Marcellus A Frostwetter (5 Loth

17 Antonius A Frost (6 Zeil. 3 Rdn.

18 Prisca A windig, (7 Julianus

19 Sara S Schne (8 Erhardus

Verbesserter Januarius. Julianis.

Evang. Von der Hochzeit zu Cana,

Joh. 2.

20 2 Epiph. = Frostw. (9 1 Epiph.

Sab. Seb.

21 Agnes  Schnee (10 P. Eins.

22 Vincentius  Frost (11 Hyginus

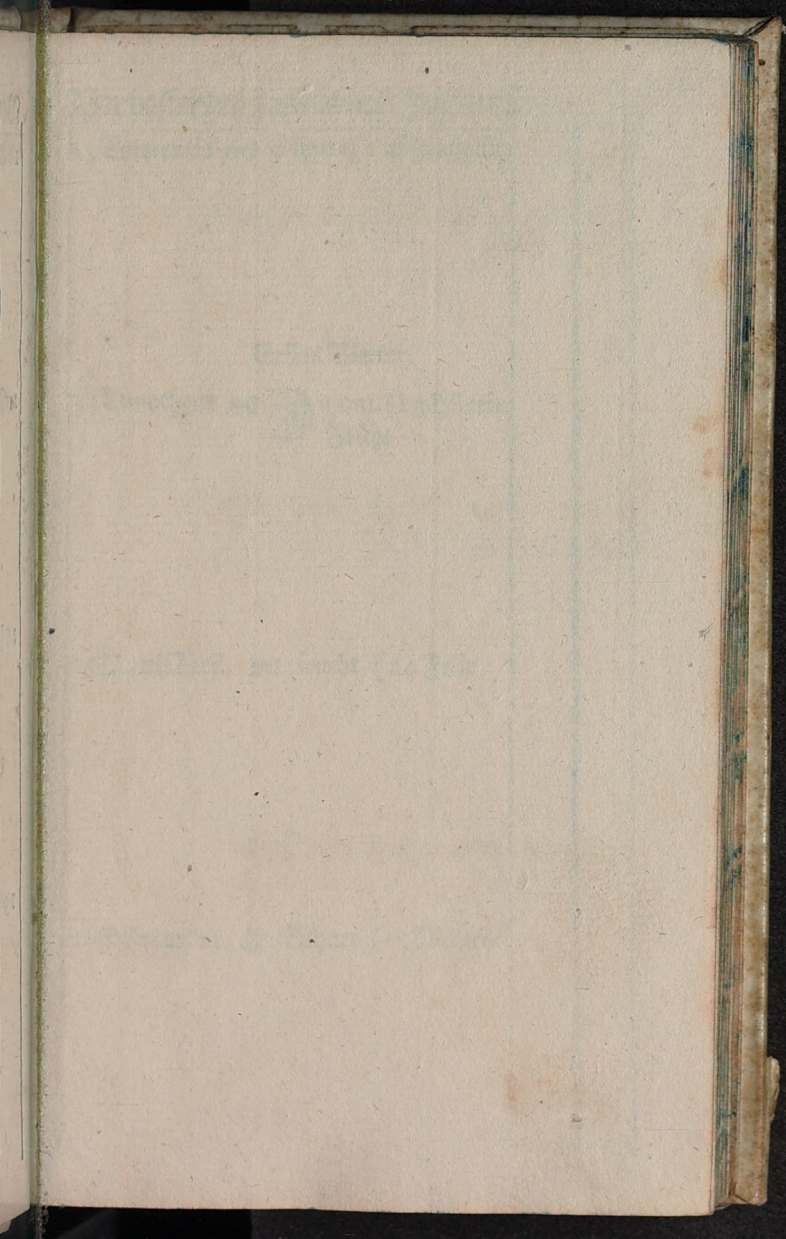

Verf  
23 En

24 Ri

25 D

26 P



Verbessertter Januarius. Iulianis.

23 Emerentia  Schnee (12 Reinhold)

Erstes Viertel

24 Timotheus   2. om. (13 Hilario  
Frühe

25 Pauli Bek.  feuchte (14 Felix

26 Polycarpus  Schnee (15 Maurus

Verbesserter Januarius. Julianis.

Evang. Vom Weinberg Christi,  
Matth. 20.

27 Septuag. & Regen (16 2 Epiph.

28 Carolus & trübedust (17 Antonig

29 Samuel & regnigt (18 Prisca

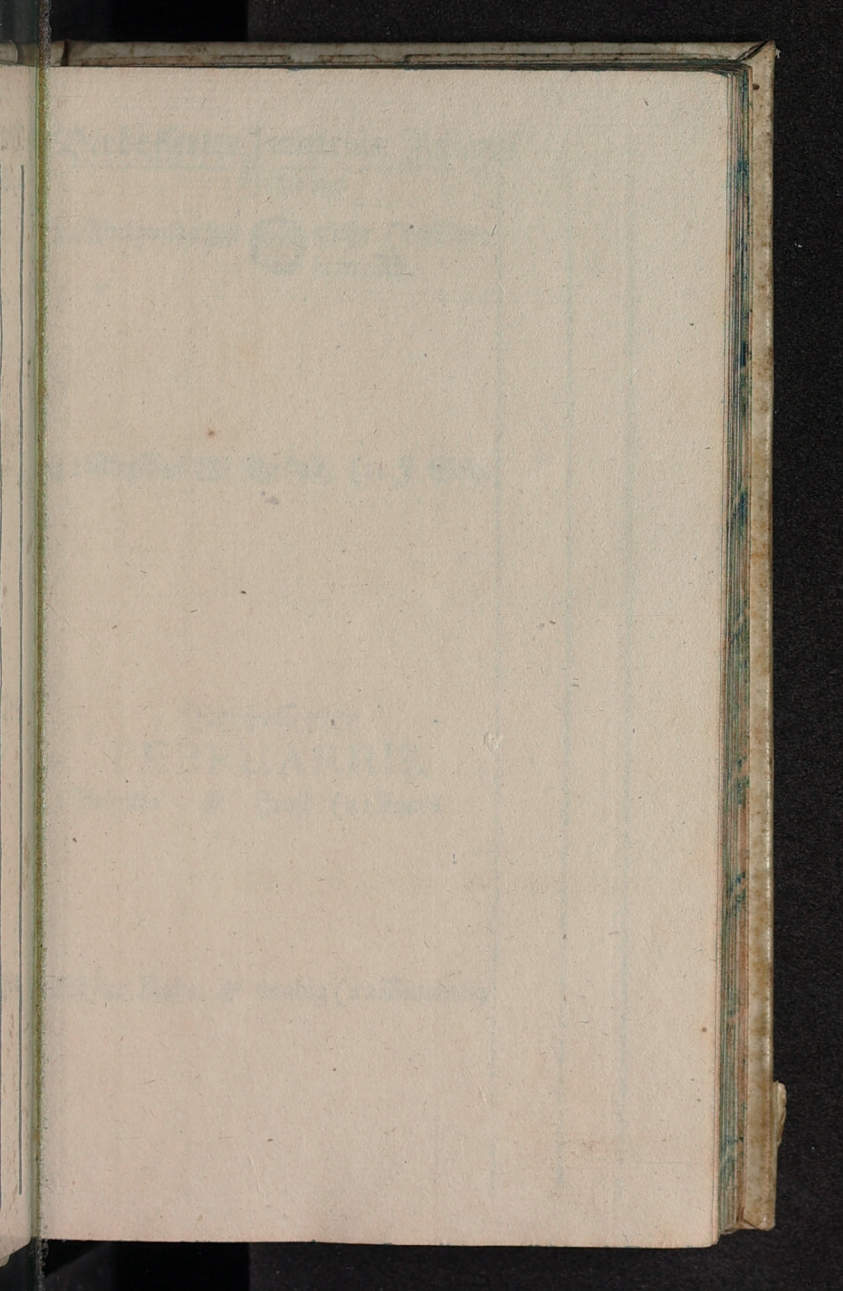

Deeb

30. 28.

31. 28.

F  
1. 28.

2. 28.

Verbeffterter Januarius. Julianif.

Vollmond

30 Abulgunda ☿ ☉ 8 Uhr (19 Sara  
31 m. Ab.



31 Virgilius ☿ sehr kalt, (20 S. Seb.

Verbeffterter  
FEBRUARIUS.

1 Brigitta ☿ Frost (21 Agnes

2 Mar. Rein. ☿ windig (22 Vincentig

Verbesserter Februarius. Julianis.

Ev. Vom Säemann, Luc. 8.

3 Serages. 87 kalt (23 Septuages.

Der Durchlauchtigsten Herzogin

LOUISA FRIEDERICA Geburtstag.

4 Veronica 87 und (24 Timotheus

5 Agatha 87 windig (25 Pauli Bef.

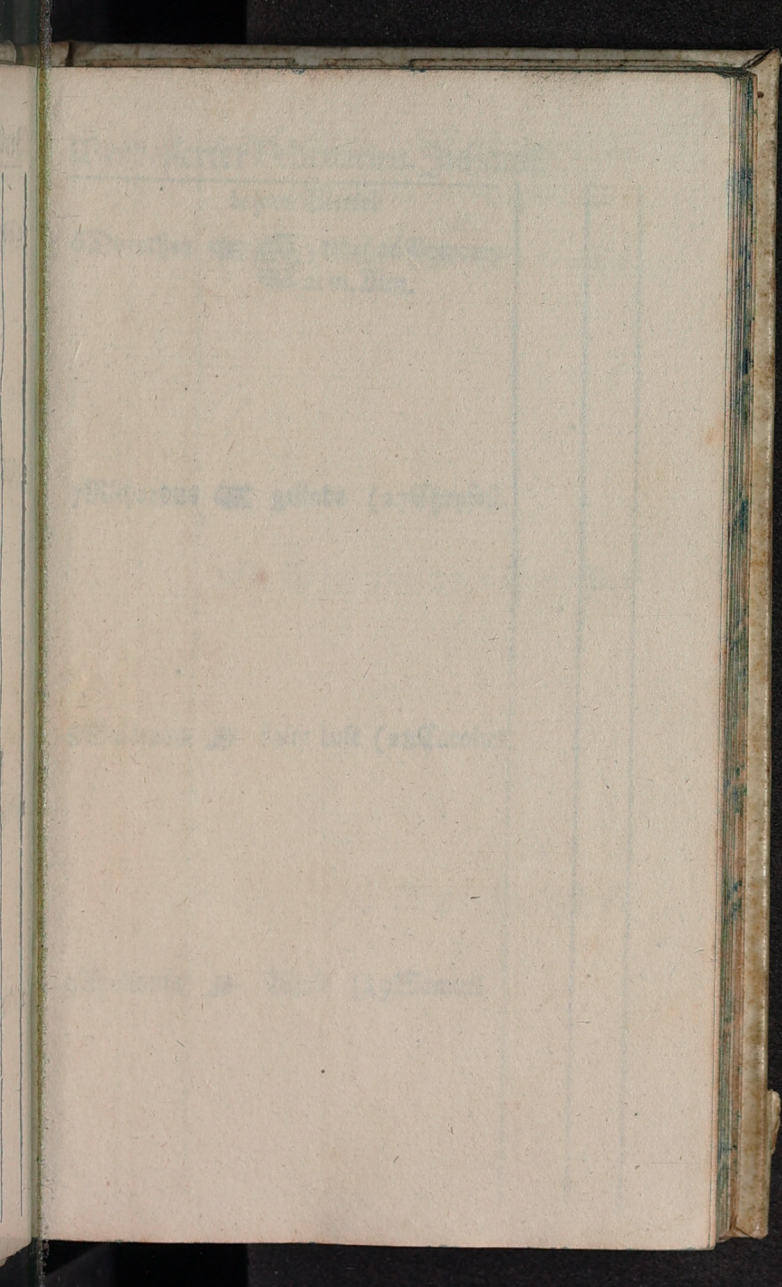

Verhe

6 Dor

7 Rich

8 Sal

9 Ap

Verbeffter Februaris. Julianis.

lehtes Viertel

6 Dorothea ☩ **C** 3 Ubr (26 Polycarp  
21 m. Nm.

7 Richardus ☩ gelinde (27 Chrysof.

8 Salomon ☩ falte Luft (28 Carolus

9 Apollonia ☩ Wind (29 Samuel

Verbesserter Februarius. Julianis.

Evang. Vom Leiden Christi,  
Luc. 18.

10 Quinquag. & faste (30 Sexag.)

11 Euphrosina & lust (31 Virgilius)

12 Fastnacht & Wind (1 Februarius)

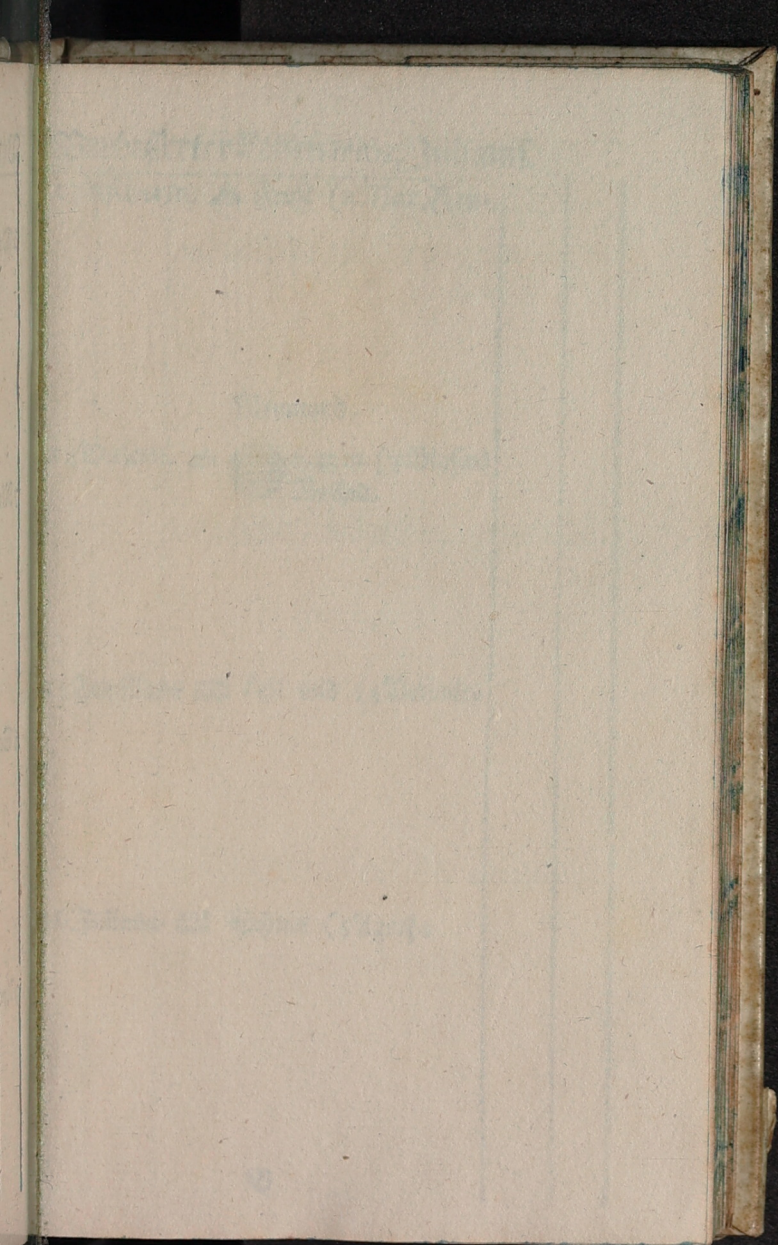

Derbe  
13 Mich

14 Dal

15 Sauf

16 Salla

Verbesserte Februaris. Julianis.

13 Ascherm.  Frost (2 Mar. Rein.

Neumond

14 Valent.  6.43 m. (3 Blasius  
Nachm.

15 Faustinus  kalt und (4 Veronica

16 Juliana  Schnee (5 Agatha

23

Verbessertter Februarius. Julianis.

Evang. Von der Versuchung,  
Matth. 4.

17 Quadrag. ☉ recht (6 Quinqu.

18 Concordia ☿ sehr kalt (7 Richardus

19 Susanna ♀ Frost, (8 Fastnacht



Faint, illegible text at the top of the page, possibly bleed-through from the reverse side.

Faint, illegible text in the middle of the page, possibly bleed-through from the reverse side.

Faint, illegible text at the bottom of the page, possibly bleed-through from the reverse side.



Vertical text on the right edge of the page, likely from an adjacent page, including fragments like "Der", "20", "18", "17", "16", "15", "14", "13", "12", "11", "10", "9", "8", "7", "6", "5", "4", "3", "2", "1".

Verbessertter Februarius. Julianis.

20 Quatemb.  ange- (9) Scherm.

21 Esaias  nehmes (10) Scholastica

Erstes Viertel

22 P. Stulf   3 Uhr (11) Euphros.  
1ster Bettag  28 m. Nim.

23 Serenus  Wetter (12) Eulalia

Verbessertter Februarius. Julianis.

Ev. Vom Cananäischen Weibe,  
Matth. 15.

24 Reminisc. K gelinde, (13 Quadr.  
Matthias

25 Victor K warme (14 Valenting

26 Nestorius K lust, (15 Faustinus

Faint, illegible text at the top of the page, possibly bleed-through from the reverse side.

Faint, illegible text in the upper middle section of the page.

MARTIUS

Faint, illegible text in the lower middle section of the page, including a circular stamp or mark.

Faint, illegible text at the bottom of the page, possibly bleed-through.

Faint, illegible text visible through the paper, likely bleed-through from the reverse side.

Faint, illegible text visible through the paper, likely bleed-through from the reverse side.

Faint, illegible text visible through the paper, likely bleed-through from the reverse side.

Verf  
27/Jan

830

12/16

28

Verbesserter Februarius. Julianis.

27 Leander ☿ Regen (16 Quatemb.

28 Justus ☿ Wind (17 Alexander

Verbesserter  
MARTIUS.

Wollmond

1 Albinus ☿  6 Uhr (18 Concord.  
31 m. Mr.

2 Simplicius ☿ kalte Luft, (19 Susanna

Verbesserter Martius. Julianis.

Ev. Von Besessenen und Stummen, Luc. 11.

3 Oculi ☞ Schnee (20 Reminis.

4 Adrianus ☞ sehr kalt, (21 Esaias

5 Fridericus ☞ Frost, (22 P. Stulf.





Verbessertter Martius. Julianis.

6 Misfasten ☞ Sonnen- (23 Serenus

7 Perpetua ☞ schein, (24 Matth.

Letztes Viertel

8 Cyprianus ☞  7 Uhr (25 Victor  
59 m. Mr.

Der Durchl. Prinzessin Amalia  
Geburstag.

9 Prudentia ☞ kalt, trübe (26 Nestorij

Verbesserter Martius. Julianis.

10 Von 5000 Mann, Joh. 6.  
10 Lätare & Frost und (27 Oculi

11 Hugo & Schnee (28 Iustus

12 Gregorig & kalt (1 Martins

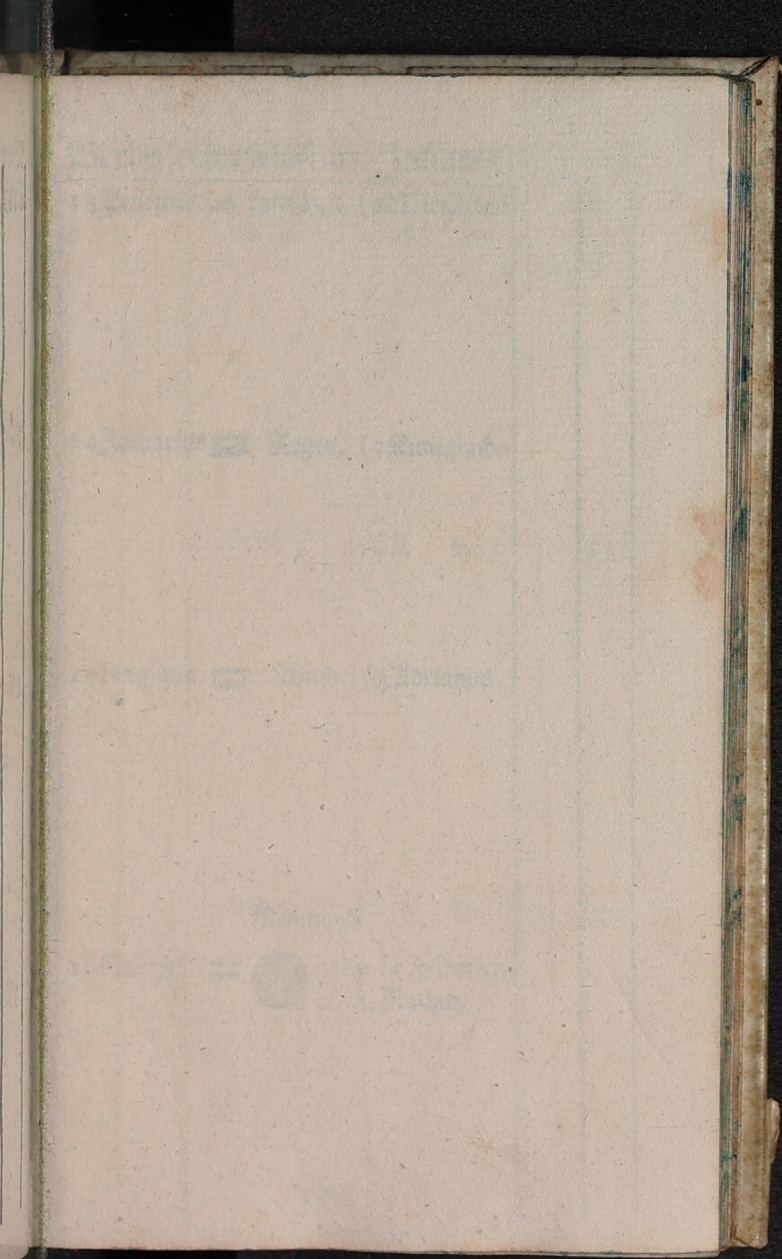

Derbo  
13 Eme  
14 Buch  
15 Stang  
16 Ba

Verbesserter Martius. Julianis.

13 Ernestus  kalte Luft, (2) Mirfasten

14 Zacharias  Regen, (3) Kunigunda

15 Longinus  Wind (4) Adrianus

Neumond

16 Gabriel   Uhr (5) Friderico  
26 m. Nachm.

Verbesserter Martius. Julianis.

Fv. Jesu Steinigung, Joh. 8.  
17 Judica  scharfe (6 Lätare  
Gerdruc

18 Anshelm  Kälte (7 Perpetua

19 Josephus  windig (8 Cyprianus

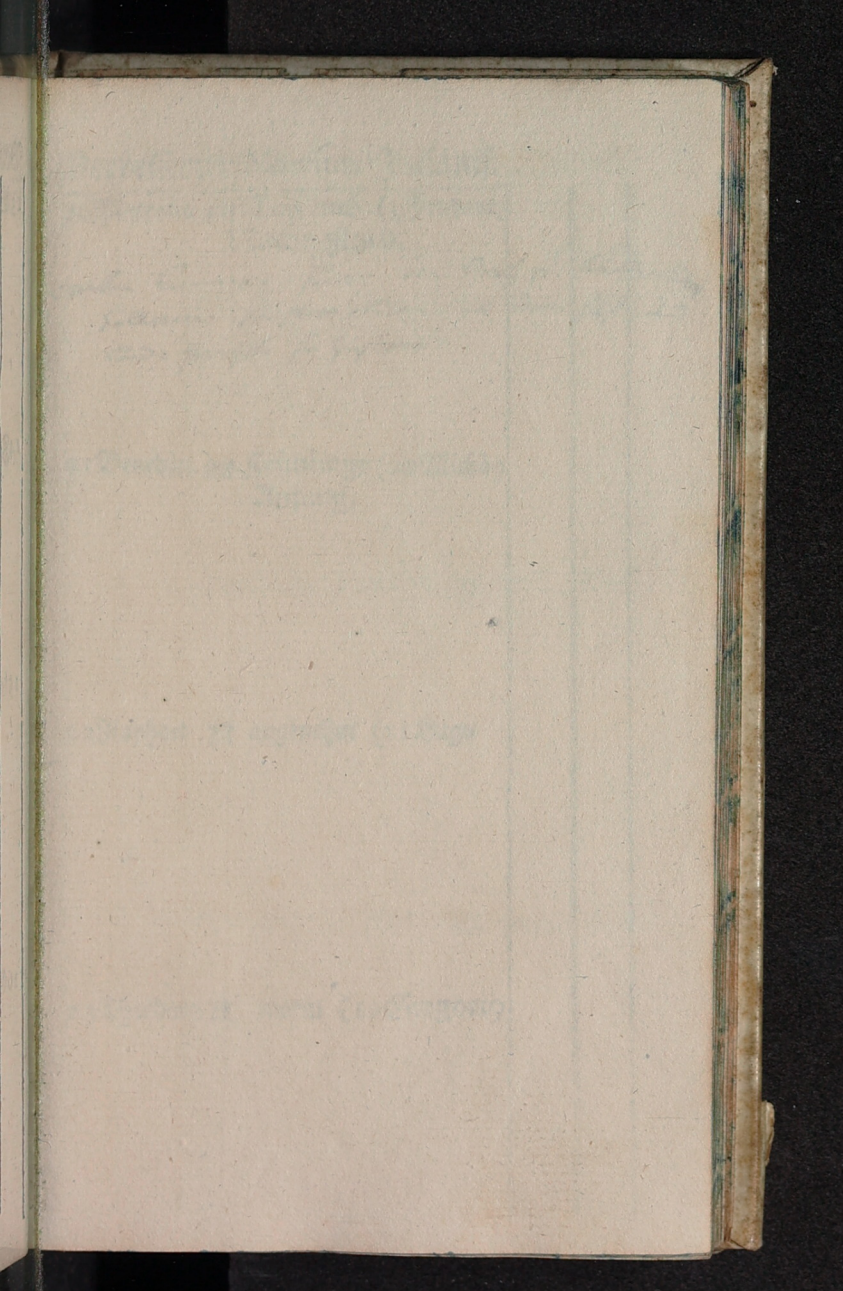



Verbesserter Martius. Julianis.

20 Matrona ✱ Tag und (9 Prudent.  
Nacht gleich.

*cuha tumore: fira von Ostf in Ailanden  
Solemnis in Nocturne von dem Jahr ind  
End: Gurege in Giphore.*

21 Benedict. ✱ Frühlings (10 Michä9  
Anfang.

22 Raphael ✱ angenehm (11 Hugo

23 Theodorig ✱ warm (12 Gregori9

Verbesserter Martius. Julianis.

Ev. Einreitung Christi, Matth. 21.

Erstes Viertel

24 Palmaz.  D 1 Uhe (13 Judica  
6m. Frühe

25 M. Verk.  warme (14 Zacharias

26 Emanuel  lust, (15 Longinus



Faint, illegible text at the top of the page, possibly a title or header.

Faint, illegible text below the first line.

Faint, illegible text in the middle section.

Faint, illegible text below the middle section.

Faint, illegible text in the lower middle section.

Faint, illegible text at the bottom of the page.

Der  
27

28

29  
2

30



Verbesserte Martius. Julianis.

27 Gustavus  windig (16 Gabriel

28 Gründon.  und (17 Gerdrut

29 Stillfreyt.  kalt, (18 Anshelm9  
2ter Betttag

Vollmond

30 Ruhetag   4Uhr (19 Joseph.  
26 m. Nm.

Verbesserte Martius. Julianis.

Evang. Auferstehung Christi,

Marc. 16.

31 Osterfest ☿ feucht (30 Palmar.

Verbesserte

A P R I L I S.

1 Ostermont. ☿ Wind (21 Benedict9

2 Osterdienst. ☿ regnigt (22 Raphael



Faint, illegible text, possibly bleed-through from the reverse side of the page.

Der  
3  
4  
5  
6

Verbesserte Aprilis. Julianis.

3 Ferdinand ☩ trübe (23 Theodoricus

4 Ambrosius ☩ warmer (24 Gründon.

5 Maximus ☩ Sonnen- (25 M. Verk.  
Stillfreyt.

6 Coelestinus ☩ schein (26 Ruhetag

Verbesserter Aprilis. Julianis.

Ev. Von verschlossenen Thüren,  
Joh. 20.

Letztes Viertel

7 Quasimod. ☉ 2 Uhr (27 Osterf.  
1 m. Frühe.

8 Liborius ☿ warme (28 Ostermont.

9 Bogislaus ♁ lust, (29 Osterdienst

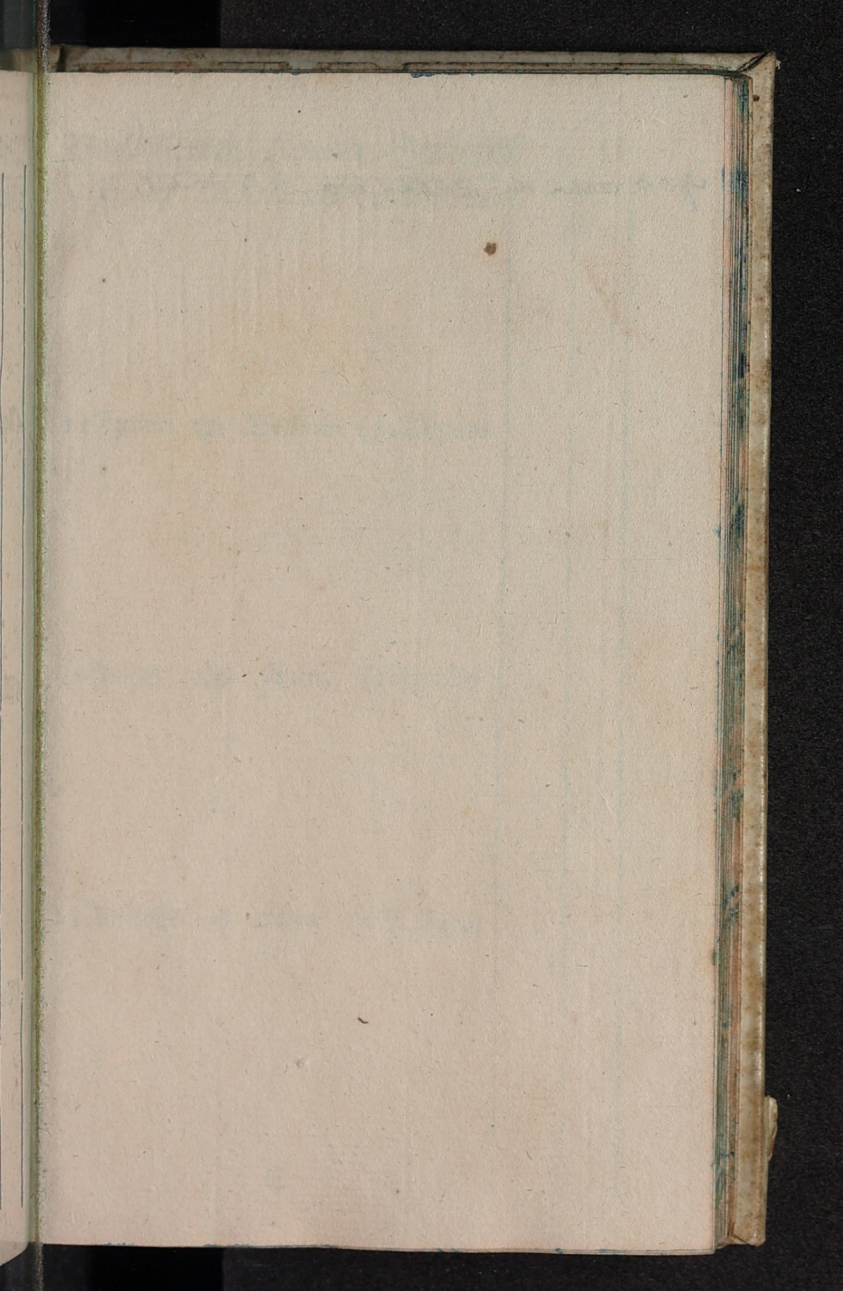

1705 *contra die Mucken von Inwendel.*

Verbesserter Aprilis. Julianis.

10 Daniel ☞ wärmer (30 Adonias

11 Ezechiel ☞ Sonnen- (31 Detlaus

12 Julius ☞ schein, (1 Aprilis

13 Justinus ☞ warm (2 M. Egypte

☞

Verbesserter Aprilis. Julianis.

Ev Vom guten Hirten, Joh. 10.  
14 Mis. Dom. ☞ Regen (3 Quasim.

Neumond

15 Olympia ☞  3 Uhr (4 Ambrosius  
33 m. Fr.

16 Carisus ☞ Sonnens. (5 Maximus

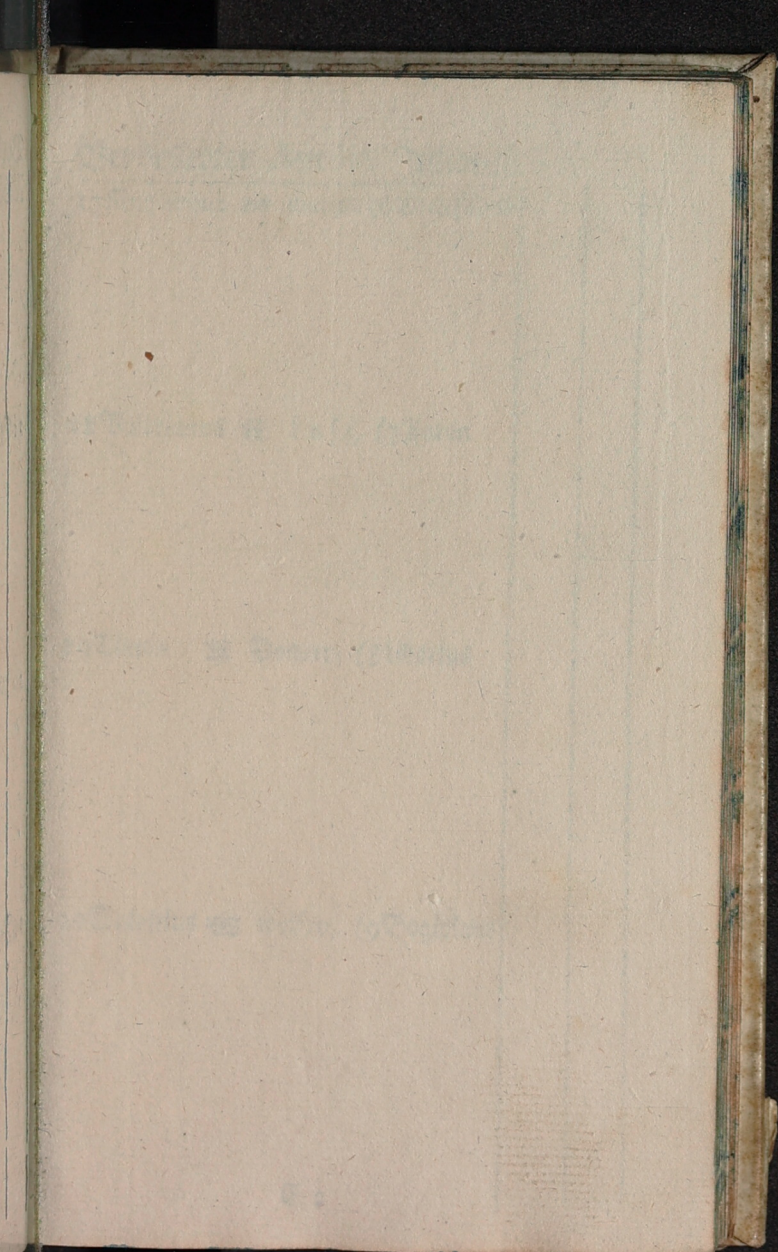



Verbesserter Aprilis. Julianis.

17 Rudolphus ☩ warme (6 Coelestinus

18 Valerianus ☩ Luft, (7 Aaron

19 Simon ☩ Donner. (8 Liborius

20 Sulpitius ☩ wolken, (9 Bogislaus

Verbesserte Aprilis. Julianis.

Ev. Ueber ein Kleines, Joh. 16.  
21 Jubilate ☩ warme (10 Miser. D.)

Erstes Viertel

22 Cajus ☩ **D** 7 Uhr (11 Ezechiel  
46 m. Mr.)

23 Georgius ☩ Lust, (12 Julius



Faint, illegible text, possibly bleed-through from the reverse side of the page.

Faint, illegible text, possibly bleed-through from the reverse side of the page.

Faint, illegible text, possibly bleed-through from the reverse side of the page.

Det  
24  
25  
26  
27

Verbesserter Aprilis. Julianis.

24 Albertus ☿ windig (13 Justinus

25 Marc. Ev. ♃ Regen (14 Olympia

26 Ezechias ☿ Donner (15 Carisius

27 Anastasius ☿ Wind (16 Rudolphus

Verbesserter Aprilis. Julianis.

Ev. Christi Hingang, Joh. 16.  
28 Cantate ☩ trübe lust, (17 Jubilate

Vollmond

29 Reinmündg ☩  2, 53 (18 Valer.  
m. Mr.  
sichtbare ☩ Finst.

30 Crastus ☩ Regen (19 Simon





Verbetterter Majus. Julianis.

Verbetterter  
M A J U S.

1 Phil. Jac. ☿ Sonnens. (20 Sulpitius

2 Sigismund ♁ trübe (21 Adolarius

3 † Befindung ☿ lust (22 Cajus

4 Florianus ☿ windig (23 Georgius

Verbesserter Majus. Julianis.

Ev. Wahre Verkunst, Job. 16.  
5 Rogate & Sonnen- (24 Cantate

Letztes Viertel

6 Aggäus &  8 Uhr (25 M. Ev.  
14 m. Ab.

7 Domicilla & schein, (26 Ezechias



Verh  
Stam

9 Jun

100

119



Verbesserter Majus. Julianis.

8 Stanislaus **S** ange. (27 Anastasij)

9 Himmelf C. **S** nehm, (28 Vitalis)

10 Gordian **S** Regen, (29 Keimund)

11 Pancratius **S** warm (30 Crastus)

Verbesserter Majus. Julianis.

Ev. Vom Tröster, Joh. 15. 16.  
12 Praedi  Donner (1 Rogate  
Phil. Jac.

13 Servatius  Die (2 Sigismund  
nächliche Dämmerung gehet an.

1. Conhu *zum Superintendanten Miedt*  
*Joseph Mayhoff - acul.*

Neumond

14 Christiano   311 (31 Erfind.  
57 m. Am.  
unsichtb. © Sinst.

88

72

De  
138

168

172

18

Verbessertter Majus. Julianis.

15 Sophia KK Donner (4 Florianus)

16 Peregrinus KK und (5 Hülf. Ch.)

17 Jodocus MS Regen (6 Aggäus)

18 Ericus MS Wind (7 Domicilla)

Verbessertes Majus. Julianis.

Evang. Vom heiligen Geiste,  
Joh. 14.

19 Pfingstfest ☩ Hagel, (8 Praedi

20 Pfingstm. ☩ Regen (9 Hermes

Erstes Viertel

21 Pfingstid. ☩ **D**oll. (10 Gordian  
41 m. N.

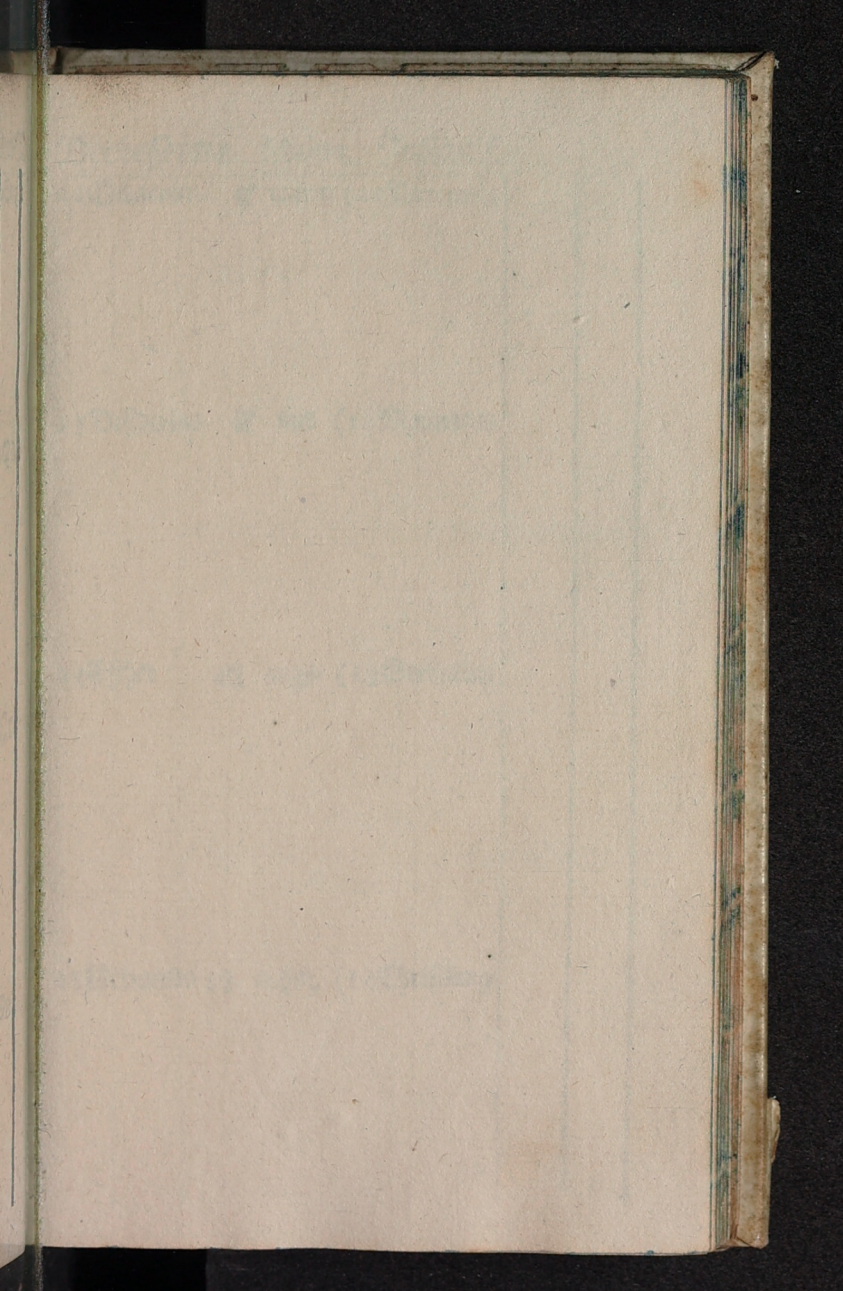

22

23

24

25

Verbesserter Majus. Julianis.

22 Quatemb. 2<sup>o</sup> warm (11 Pancratig)

23 Desiderius 2<sup>o</sup> und (12 Mamertus)

24 Esther 2<sup>o</sup> ange. (13 Servatius)

25 Urbanus 2<sup>o</sup> nehm, (14 Christian)

Verbesserter Maius. Julianis.

Evang. Jesus und Nicodemus,

Joh. 3.

26 D. Trinit. ☩ heiß (15 Pfingstf.)

27 Ludolphus ☩ warm (16 Pfingstm.)

28 Wilhelm ☩  Vollmond  
2U. (17 Pfingstf.)  
14 m. Nm.

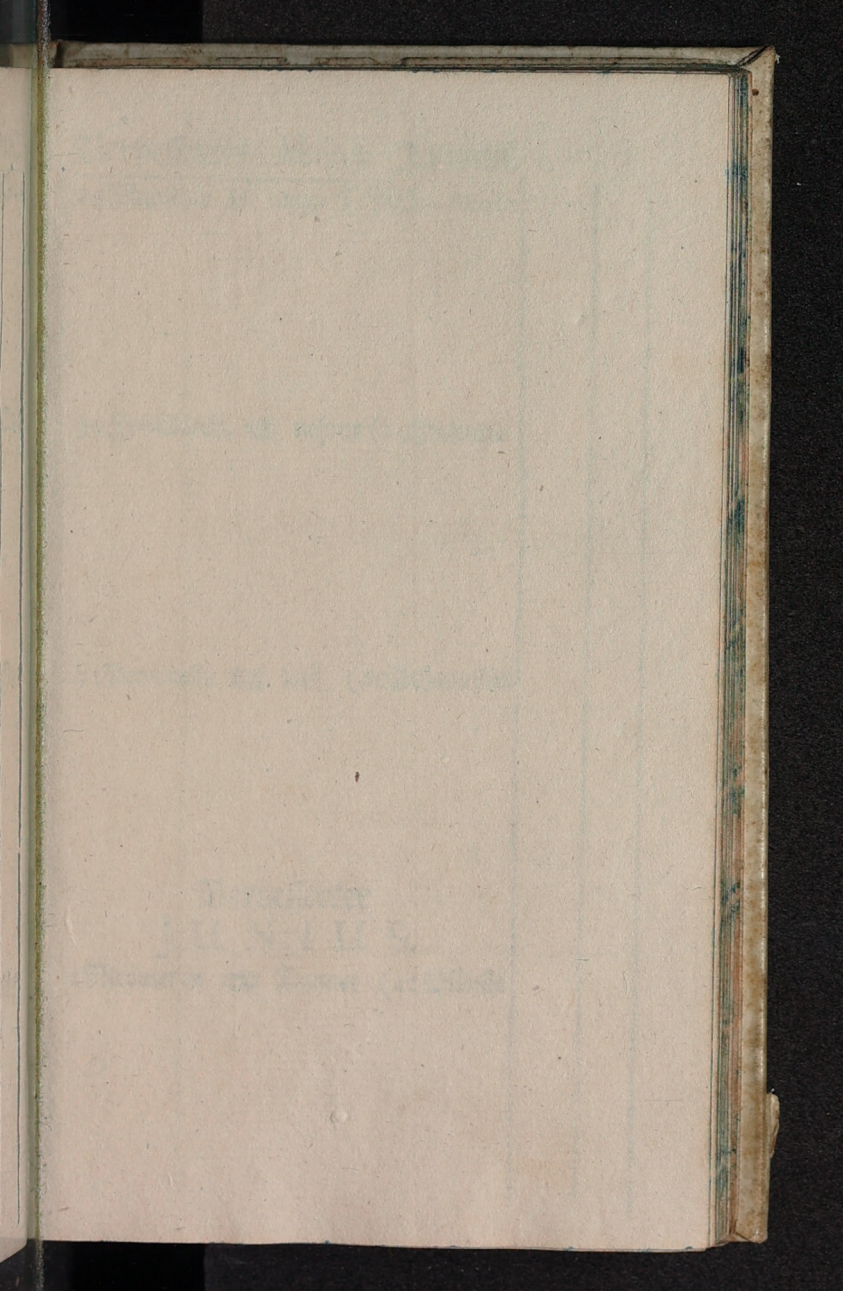



Verbesserter Maius. Julianis.

29 Manlius **¶** ange. (18 Quatemb.)

30 Fronleich. **¶** nehme (19 Patentia

31 Petronella **¶** Luft, (20 Athanasius

Verbesserter

J U N I U S.

1 Nicomedes **¶** Donner (21 Sibylla

Verbesserte Junius. Julianis.

Evang. Vom reichen Manne,  
Luc. 16.

2 I. Trinit. **A** heiß (22 D. Trinit.

3 Erasmus **A** sehr heiß (23 Desiderius

4 Darius **S** angenehm (24 Esther

*contra Grimal-Major von Lehorw. G. P. 167.*

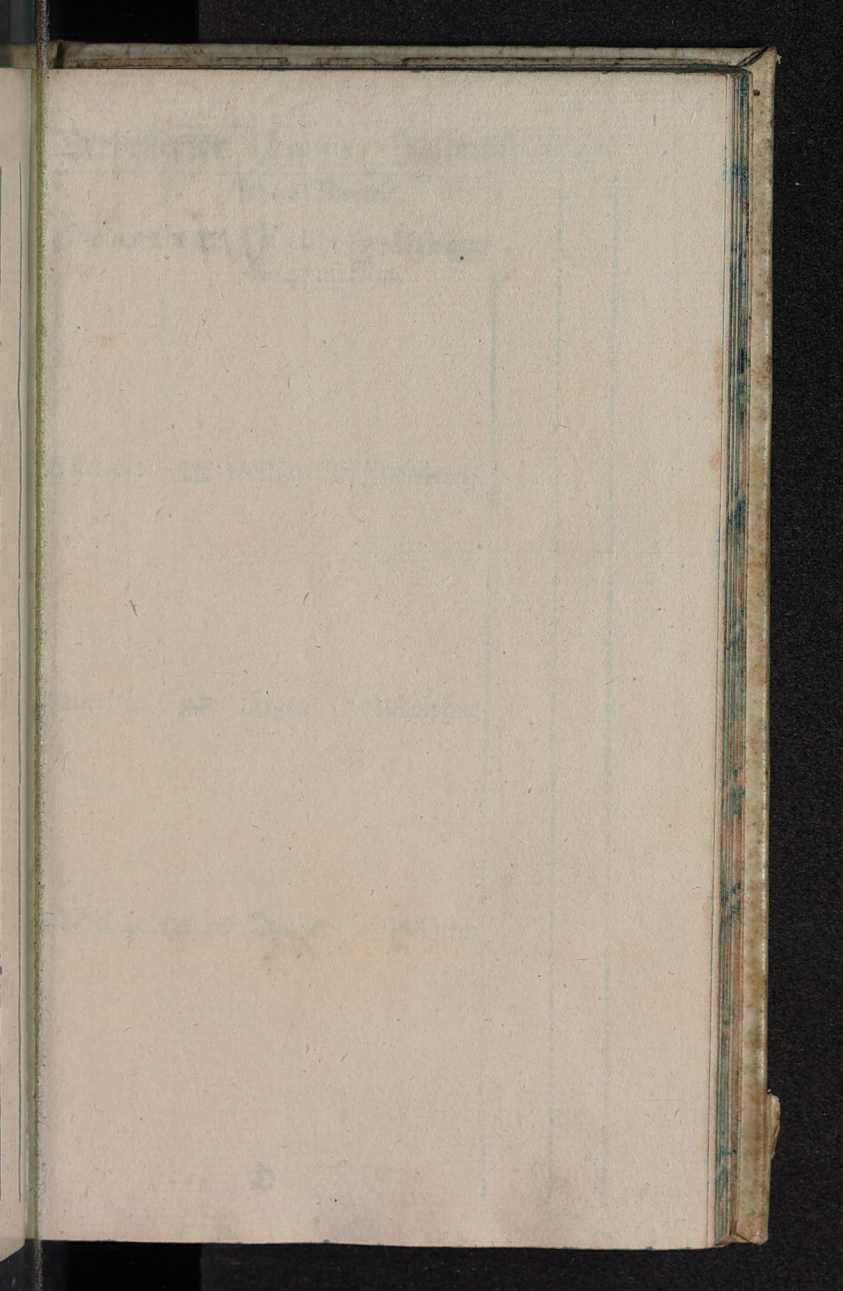



Verbessertter Junius. Julianis.

Lehres Viertel

5 Bonifacius ☉ ☾ 1 Uhr (25 Urbanus  
47 m. Nm.)

6 Arctis ☉ ☾ wolfigt (26 Fronleich.)

7 Lucretia ☉ ☾ Regen (27 Ludolphus)

8 Medardus ☉ ☾ Donner (28 Wilhelm)

D

Verbeffertter Junius. Julianis.

Evang. Vom groffen Abendmahl,  
Luc. 14.

9 2. Trinit. **✠** sehr warm, (29 1. Trinit.

10 Flavius **✠** windig, (30 Wigandus

11 Barnabas **✠** heiß, (31 Petronella

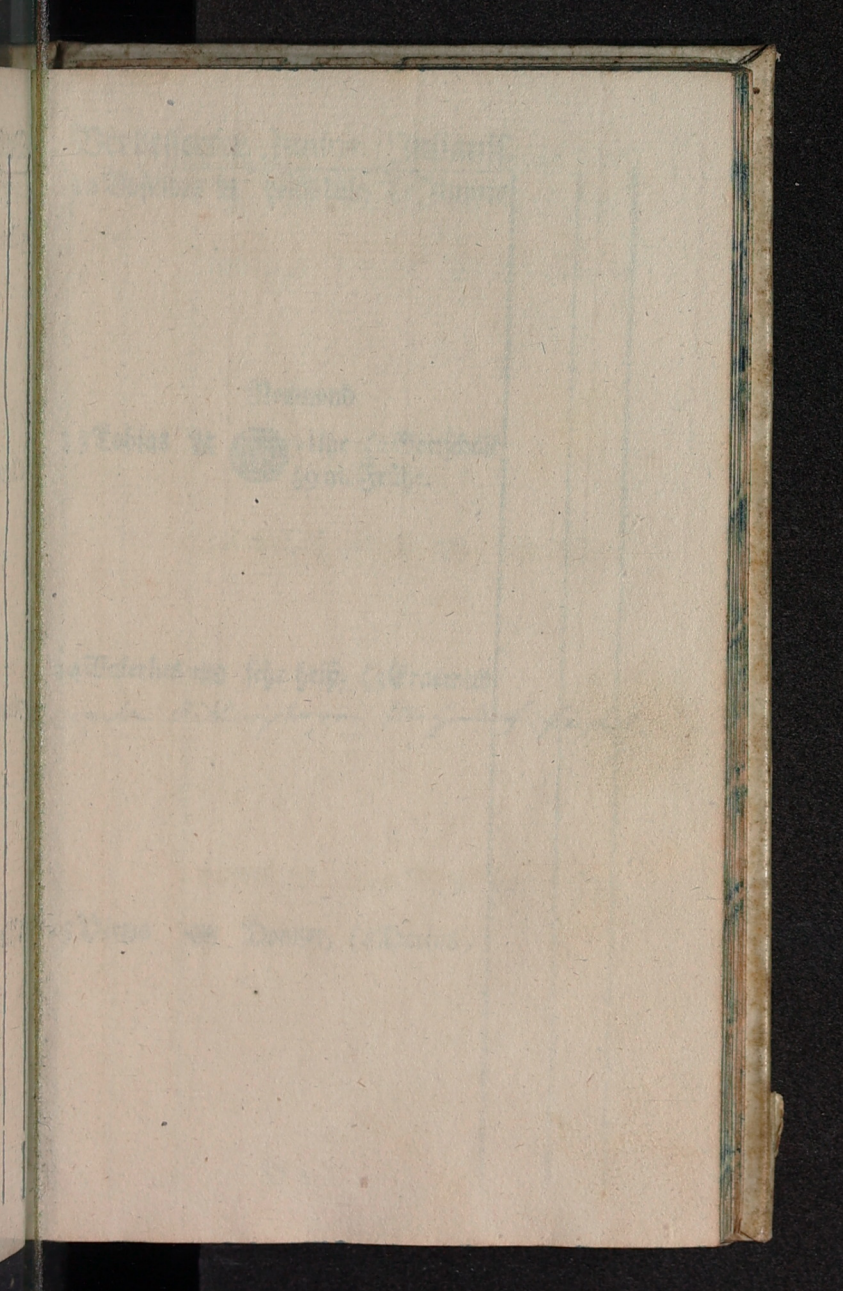



Verbesserter Junius. Julianis.

12 Basilides **XX** heisse Lust, (1 Junius)

Neumond

13 Tobias **XX**  1 Uhr - (2 Gottschalk  
39 m. Frühe.

14 Valerius **XX** sehr heiß, (3 Erasmus  
*von Hilberich von Weigand*

15 Vitus **XX** Donner, (4 Darius)

Verbesserter Junius. Julianis.

Ev. Vom verlohrenen Schaaf,  
Luc. 15.

16 3. Trinit. ☩ warm (5 2. Trinit.

17 Nicander ☩ windig (6 Arsenius

18 Homerus ☩, Donner, (7 Lucretia



Faint, illegible text, possibly bleed-through from the reverse side of the page.

Den

198

208

218

228



Verbesserte Junius. Julianis.

Erstes Viertel

19 Gervasius & ☉ 5 II. (8 Medardus  
32 m. Nm.

20 Florentinus & ☿ sehr heiß (9 Barnimus

21 Rachel & ♀ Längster Tag. (10 Slavic

22 Achatius & ☿ Som. (11 Barnabas  
mers Anfang.

Verbesserter Junius. Julianis.

Ev. Seyd barmherzig, Luc. 6.  
23 4. Trinit. ☩ warme (12 3 Trinit.

24 Joh. Tauf. ☩ lust, (13 Tobias

25 Febronia ☩ Sonnens. (14 Valerius

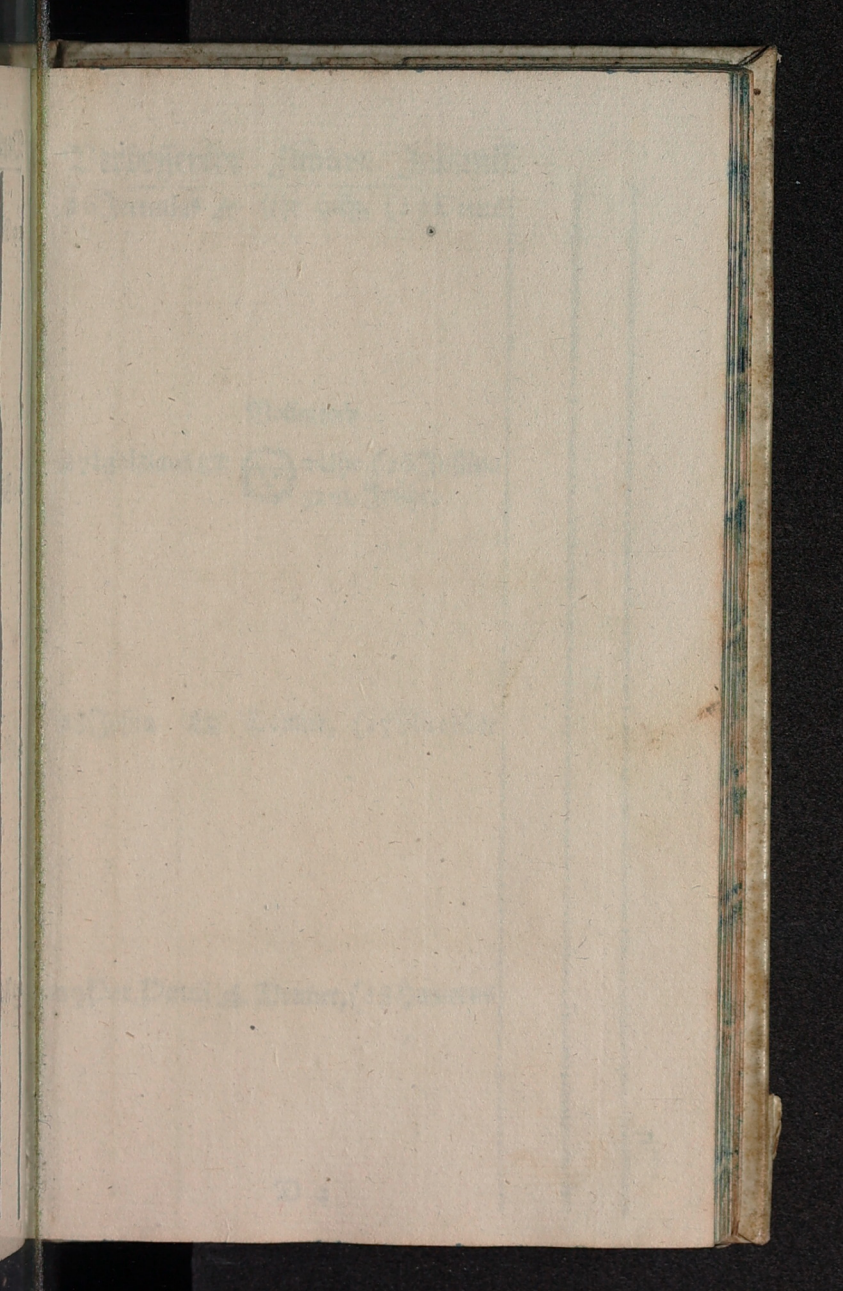



Verbesserter Junius. Julianis.

26 Jeremias & sehr heiß, (15 Vitus)

Vollmond

27 Ladislaus &  2 Uhr (16 Justina  
52 m. Frühe.

28 Josua & Donner, (17 Alexander

29 Pet. Pauli & Donner, (18 Homerus

Verbessertter Junius. Julianis.

Ev. Vom Fischzug Petri, Luc. 5.  
30 5. Trinit. A warm (19 4. Trinit.

Verbessertter

JULIUS.

1 Theobaldus A warme (20 Florenting

Der Durchl. Prinzessin Ulrica  
Sophia Geburtstag.

2 Mar. Zeims. S lust, (21 Rahel

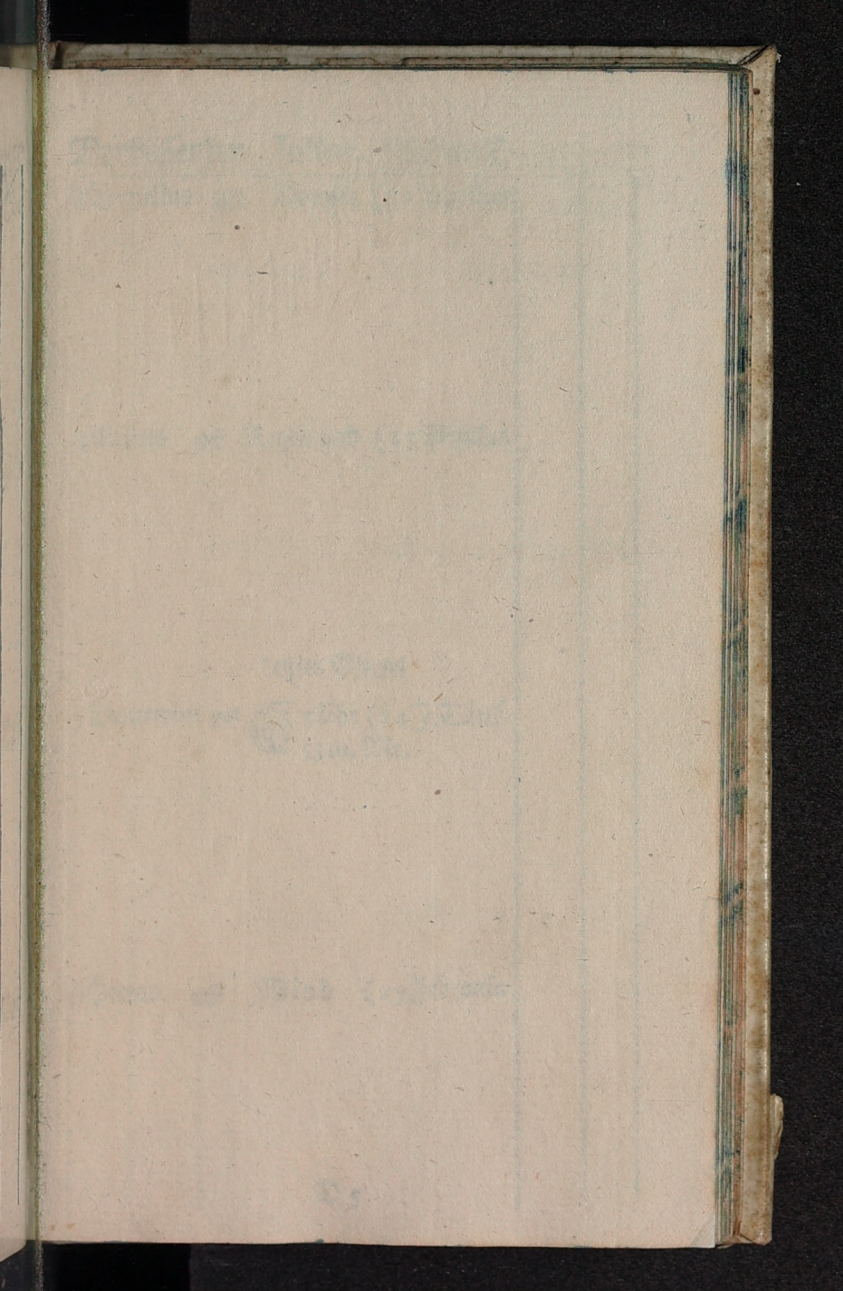

Derbe  
3. Concl

Allie

5. Den

6. Sect





Verbesserter Julius. Julianis.

3 Cornelius  Donner (22 Achatius)

4 Ulricus  Regen und (23 Basilius)

Letztes Viertel

5 Demetrius   5 Ubr (24 J. Tauf.  
53 m. Mr.

6 Hector  Wind (25 Febronia)

D 5

Verbesserter Julius. Julianis.

Evang. Pharisäer Gerechtigkeit,  
Matth. 5.

7 6. Trinit. ✠ warm, (26 5. Trinit.

8 Kilianus ✠ angenehmes (27 Ladislaus

9 Cyrillus ✠ Wetter, (28 Josua

1. contra Carl Ludwig Sigism. Hoffm.

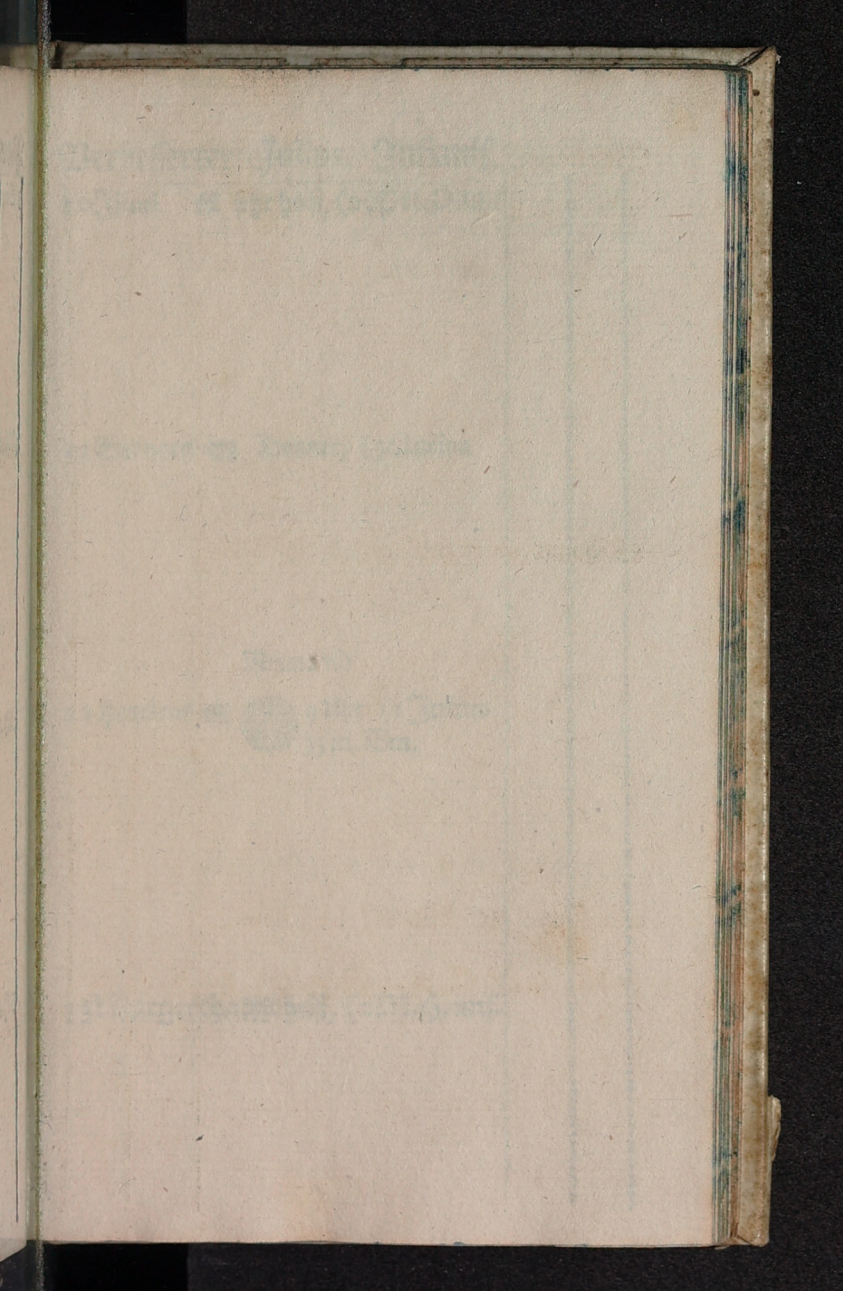

Faint, illegible text, likely bleed-through from the reverse side of the page.

Faint, illegible text, likely bleed-through from the reverse side of the page.

Faint, illegible text, likely bleed-through from the reverse side of the page.

Faint, illegible text, likely bleed-through from the reverse side of the page.

De  
i

11

12

13

Verbesserter Julius. Julianis.

10 Israel **AK** sehr heiß, (29 Pet. Pauli)

11 Eleonora **AS** Donner, (30 Lucina)

Neumond

12 Henricus **AS**  9 Uhr (1 Julius  
35 m. Vm.)

13 Margretha **AK** heiß, (2 M. Zeims)

Verbessertter Julius. Julianis.

Ev. Von 4000 Mann, Marc. 8.

14 7. Trinit. & Donner, (3 6. Trinit.

15 Ap. Theil. & Regen, (4 Ulrichus

16 Ruth & Regenwetter (5 Demetrius

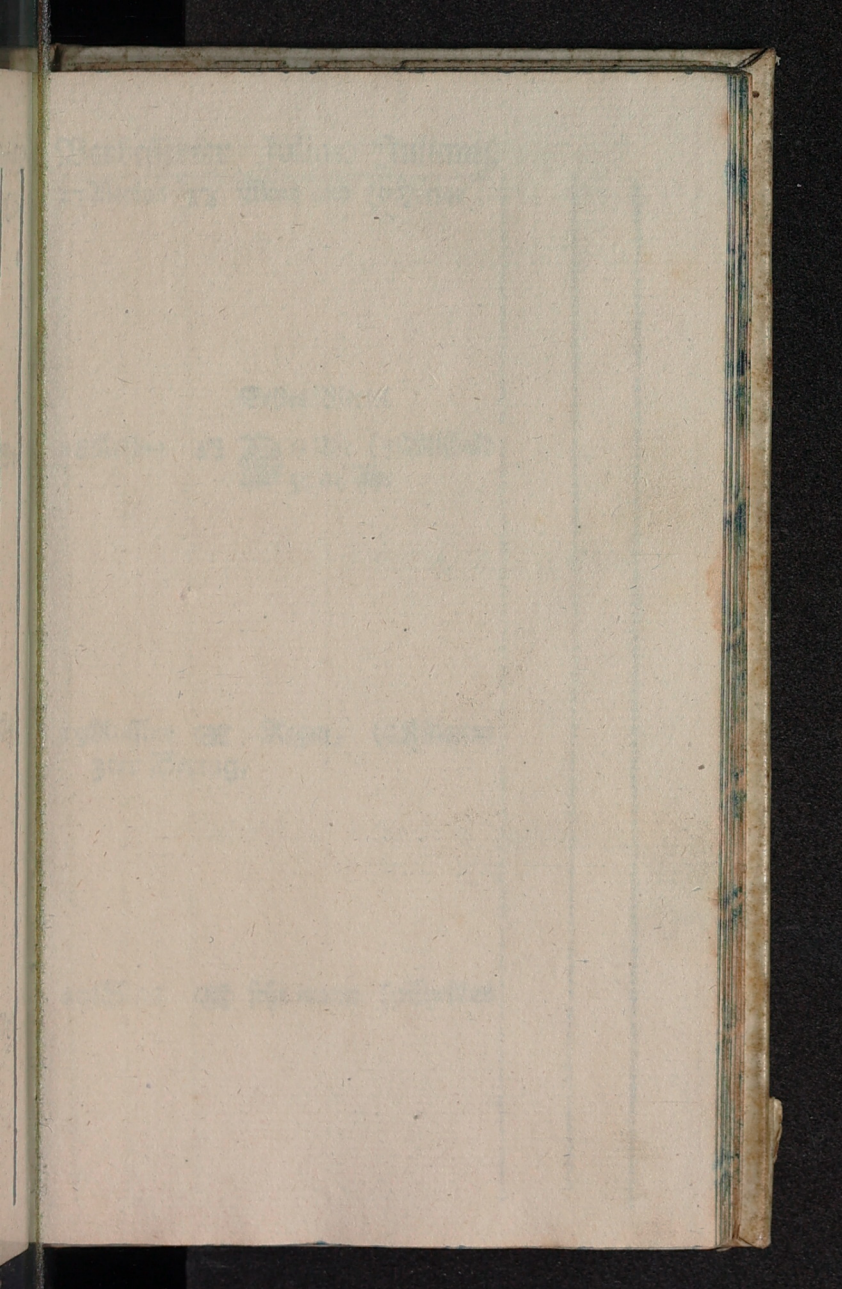

Faint, illegible text at the top of the page, possibly bleed-through from the reverse side.

Faint, illegible text in the upper middle section of the page.

Faint, illegible text in the middle section of the page.

Faint, illegible text in the lower middle section of the page.

Deer  
1721

188

198  
30

208

Verbesserter Julius. Julianif.

17 Alexius ☿ Wind und (6 Hector

Erstes Viertel

18 Rosina ☿ **D** 11 Uhr (7 Willibald  
50 m. Ab.

19 Ruffina ☿ Regen, (8 Kilianus  
3ter Berrag.

20 Elias ☿ sehr warm (9 Cyrillus

Verbesserter Julius. Julianis.

Ep. Vom falschen Propheten,  
Matth. 7.

21 8. Trinit. ☩ Regen, (10 7. Trinit.

22 M. Magd. ☩ warm, (11 Eleonora

23 Apollinar. ☩ Sunds. (12 Henricus  
tage Anfang.

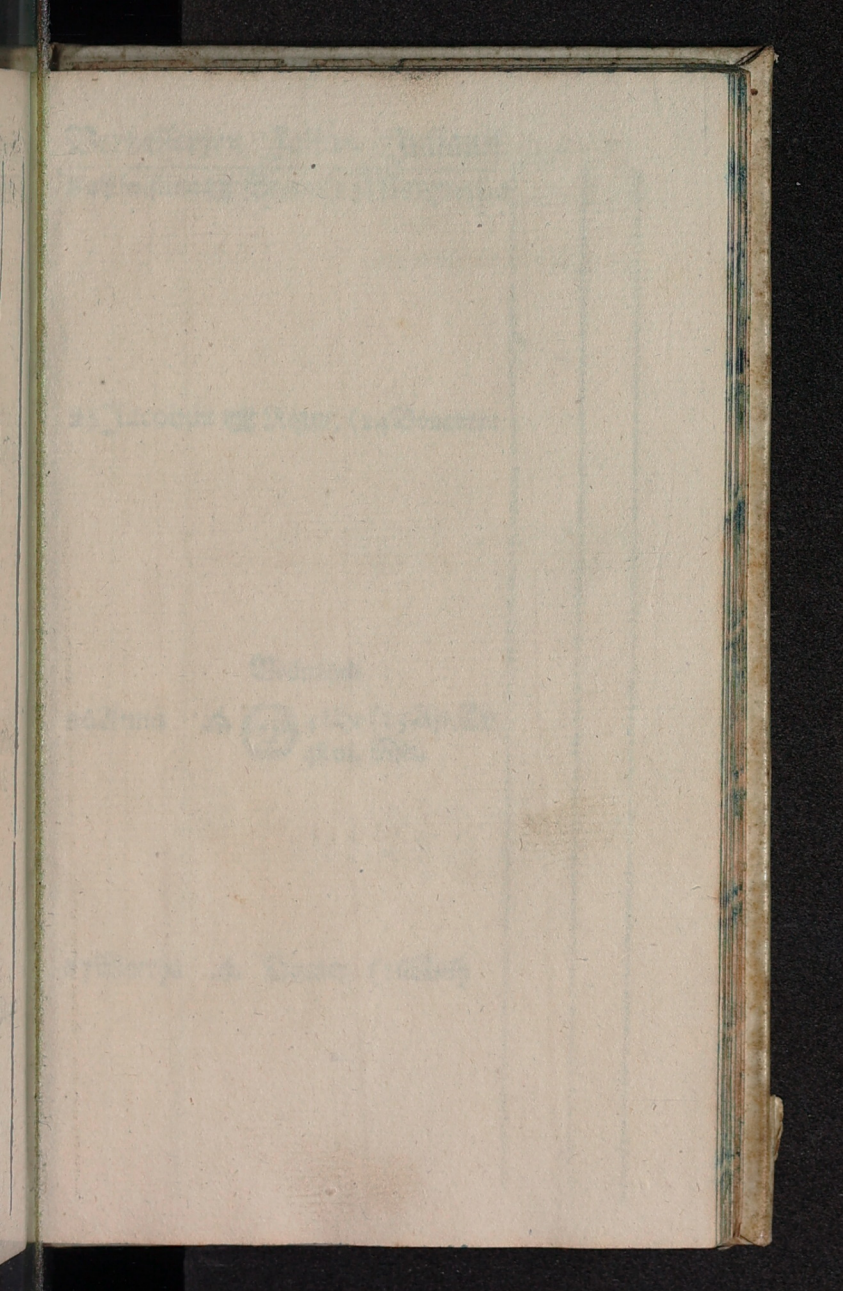



Verbesserter Julius. Julianis.

24 Christina & Sturm (13 Margretha)

25 Jacobus & Regen, (14 Bonavent.

Vollmond

26 Anna   4 Uhr (15 Ap. Th.)  
48 m. Nm.

27 Martha  Donner, (16 Ruth)

Verbessertes Julius. Julianis.

Ev. Vom ungerechten Haushalter,  
Luc. 16.

28 9. Trinit. & warm (17 8. Trinit.

29 Beatrix & und trübe (18 Rosina

30 Abbon & Die nächtliche Dämmerung hört auf.

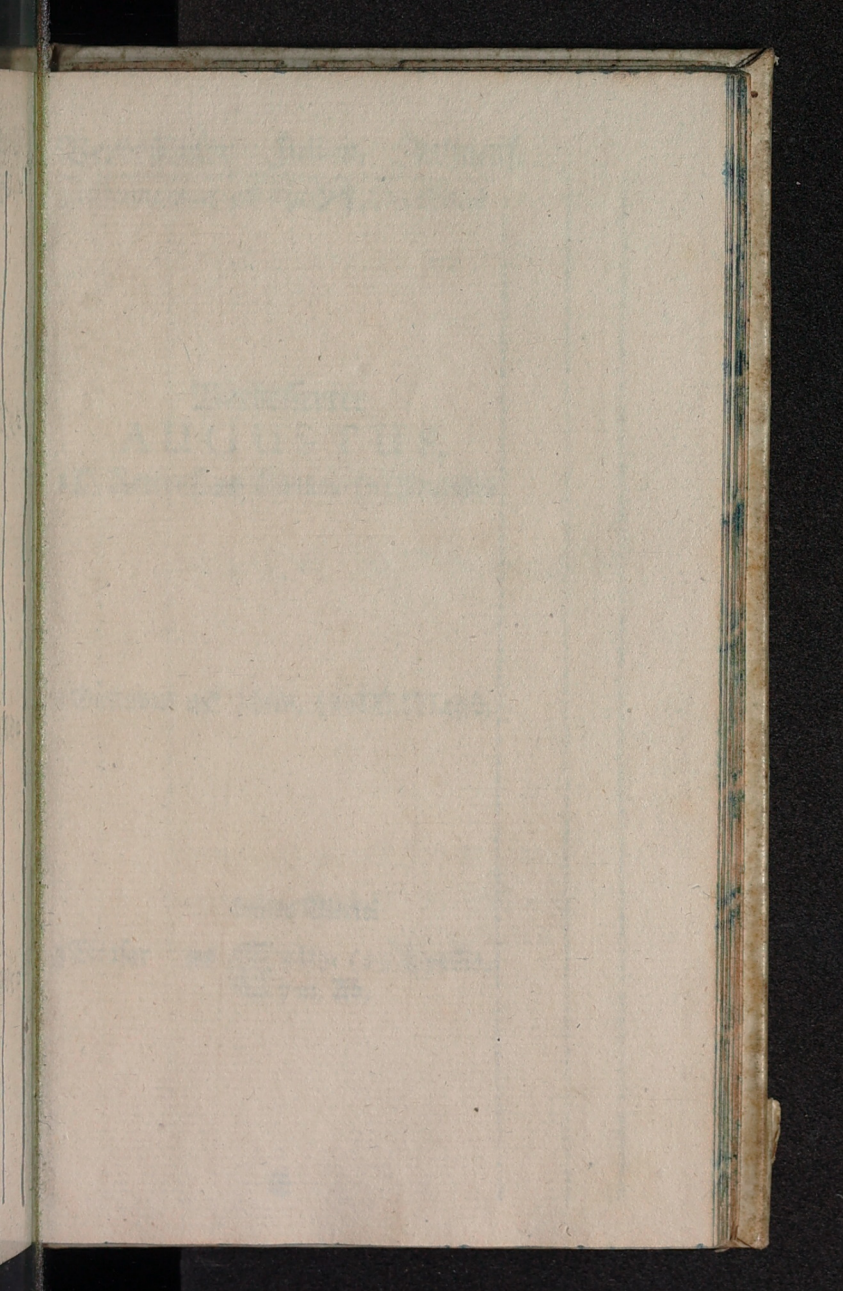

De  
31

172

28

38

Verbesserter Julius. Julianis.



31 Germannus  sehr heiß, (20 Elias

Verbesserter  
AUGUSTUS.

1 P. Kettenf.  Sonnen. (21 Prayedes

2 Gustavus  schein, (22 M. Magd.

Letstes Viertel

3 Eleasar   8 Uhr (23 Appollin.  
7 m. Ab.

Ⓞ

Verbessertter Augustus. Julianis.

Evang. Zerstörung Jerusalem,  
Luc. 19.

4 10. Trinit. ~~XX~~ warm (24 9. Trinit.

5 Oswaldus ~~XX~~ Regen, (25 Jacobus

6 Sixtus ~~XX~~ heiß, Donner (26 Anna

Des Durchl. Prinzen Ludwigs  
Geburtstag.



Faint, illegible text at the top of the page, possibly bleed-through from the reverse side.

Faint, illegible text in the middle of the page, possibly bleed-through from the reverse side.

Faint, illegible text at the bottom of the page, possibly bleed-through from the reverse side.

Der  
7. D.

8. C.

9. M.

10. L.

Verbesserter Augustus. Julianis.

7 Donatus ☩ Donner, (27 Martha

8 Cyriacus ☩ Regen und (28 Panthaleon

9 Romanus ☩ Donner, (29 Beatrix

Neumond

10 Laurentio ☩  4 Uhr (30 Abdon  
38 m. Nm.

Verbesserter Augustus. Julianis.

Ev. Dom Pharisäer, Luc. 18.  
11 u. Trinit. & Regen (31 10. Trinit.)

12 Clara & und Wind (1 P. Kettenf.)

13 Hildebert & Sonnens. (2 Gustavus)



Faint, illegible text at the top of the page, possibly bleed-through from the reverse side.

Faint, illegible text in the middle of the page, possibly bleed-through from the reverse side.

Faint, illegible text at the bottom of the page, possibly bleed-through from the reverse side.

Der  
148

1511

1631

1668

1728

Verbessertes Augustus. Julianis.

14 Eusebius 5 2 warme Lust, (3 Eleasar

15 M. Himmel. 5 2 Regen- (4 Dominic9

16 Isaac ☞ wetter, (5 Oswaldus

~~17 Isidor im 11ten J. 11ten J. 11ten J. 11ten J. 11ten J.~~  
~~in 11ten J. 11ten J. 11ten J. 11ten J. 11ten J.~~

Erstes Viertel

17 Bilebalb ☞ 8 Uhr (6 Sirtus  
46 m. Nr.

Verbesserter Augustus. Julianis.

Ev. Vom Tauben und Stummen, Marc. 7.

18 12. Trinit. **A** warm (7 11. Trinit.

19 Sebaldus **A** Schwohl. (8 Cyriacus

20 Bernhard **A** warm, (9 Romanus

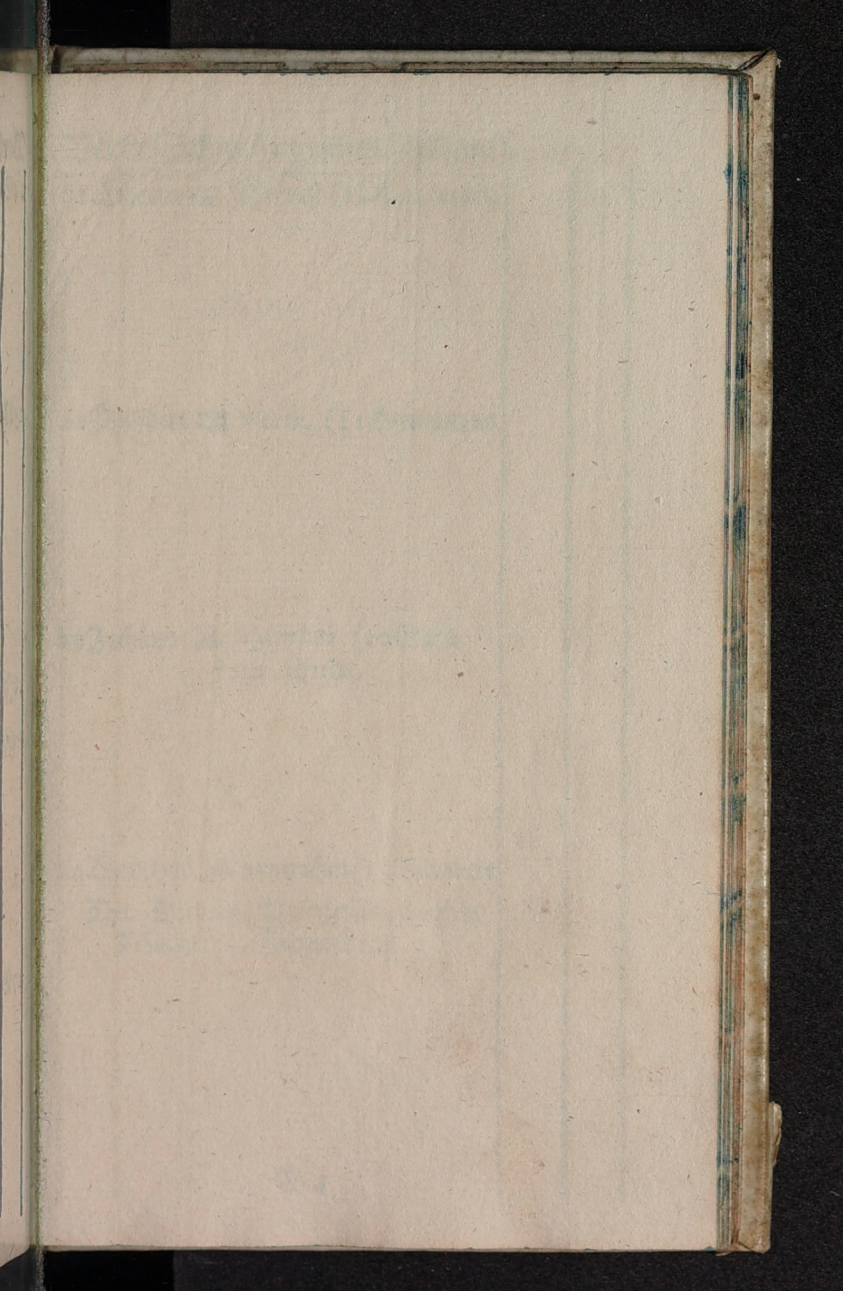

Verb  
213b

222b

233a

242b

2

Verbessertter Augustus. Julianis.

21 Rebecca ☞ sehr heiß (10 Laurentig)

22 Philibert ☞ warm, (11 Hermannus

23 Zachäus ☞ Hundst. (12 Clara  
tage Ende.

24 Barthol. ☞ angenehm (13 Hilbebert  
Der Durchl. Prinzessin Sophia  
Friederica Geburtstag.

Verbesserter Augustus, Julianis.  
Evang. Vom barmherzigen Sa-  
mariter, Luc. 10.

Bollmond

25 13. Trinit. ☉ 8, (14 12. Trinit.  
7 m. Mr.

26 Samuel ☉ sehr heiß, (15 M. Himm.

27 Gebhard ☉ wolfige, (16 Isaac

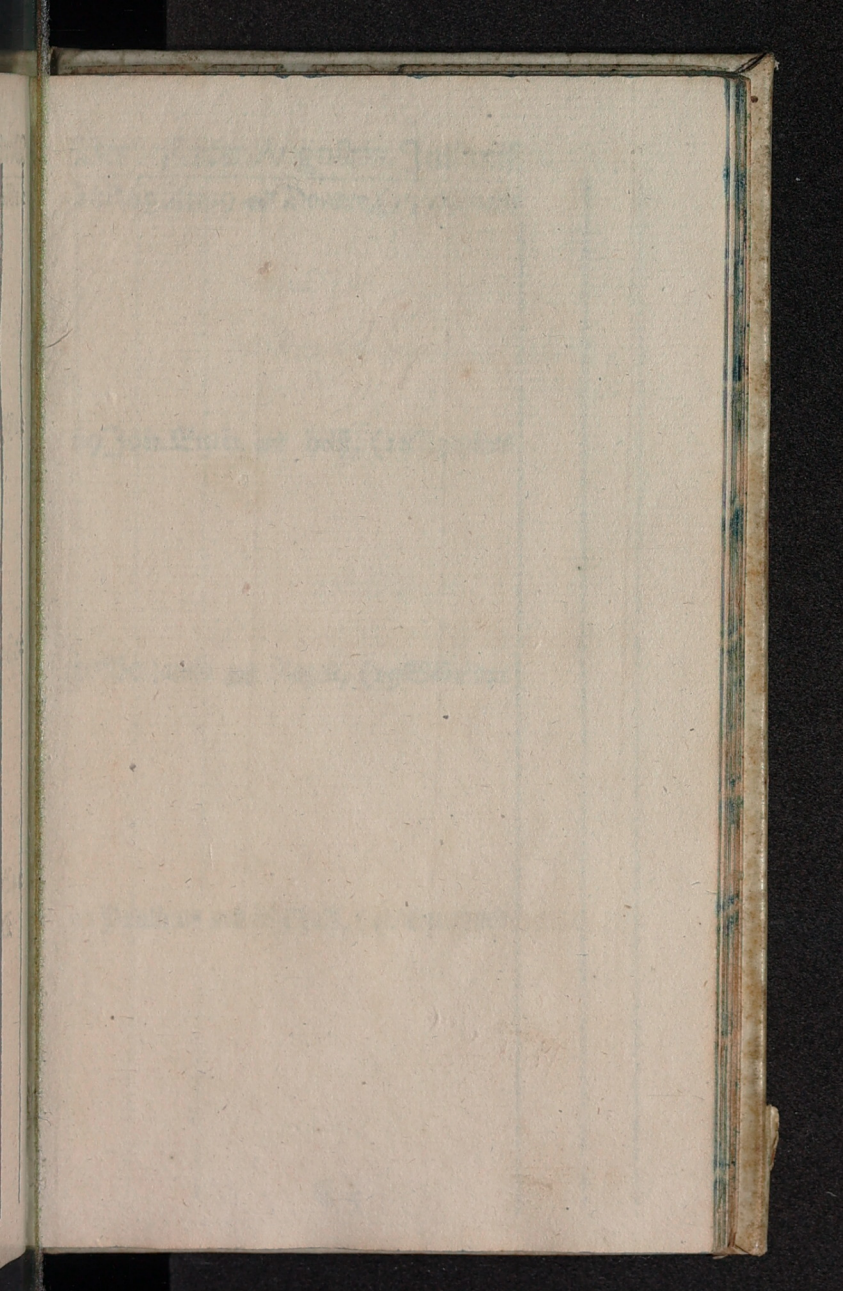





Verbesserter Augustus. Julianis.

28 Augustin  Donner, (17 Bilibald

29 Joh. Enth.  heiß, (18 Agapitus

30 Benjamin  Regen, (19 Sebalbus

31 Paulinus  sehr heiß, (20 Bernhard

Verbesserter September. Julianis.

Verbesserter  
SEPTEMBER.

Evang. Von zehn Aussätzigen,  
Luc. 17.

1 14. Trinit.  warm, (21 13. Trinit.  
Egidius

Letztes Viertel

2 Elisa





8 Uhr (22 Philibert  
10 m. Mr.

3 Mansuetus  angenehm, (23 Zachäus

22. Exent. contra B. u. Masfyn .

Faint, illegible text, possibly bleed-through from the reverse side of the page.

Der  
42  
520  
1. G  
2. G  
620  
720

Verbessertes September. Julianis.

4 Theodosia ☩ Wind (24 Bartholom.

5 Moses ☩ trübe Luft, (25 Ludovicus

1. Corinthe Wiltkuchen zu Miltkuchen. Heilig.
2. Corinthe die Samen zu Erdbeeren und Klee zu  
Wohl. Heilig.

6 Magnus ☩ Sonnen. (26 Samuel

7 Regina ☩ schein, (27 Gebhardus

Verbesserter September. Julianis.

Ev. Vom Manimon, Matth. 16.

Neumond

8 15. Trinit. &  12, (28 14. Trinit.  
Mar. Geb. 3 m. Ab. August.

9 Bruno & warm (29 Joh. Enth.

10 Sophenes & heiß, (30 Benjamin

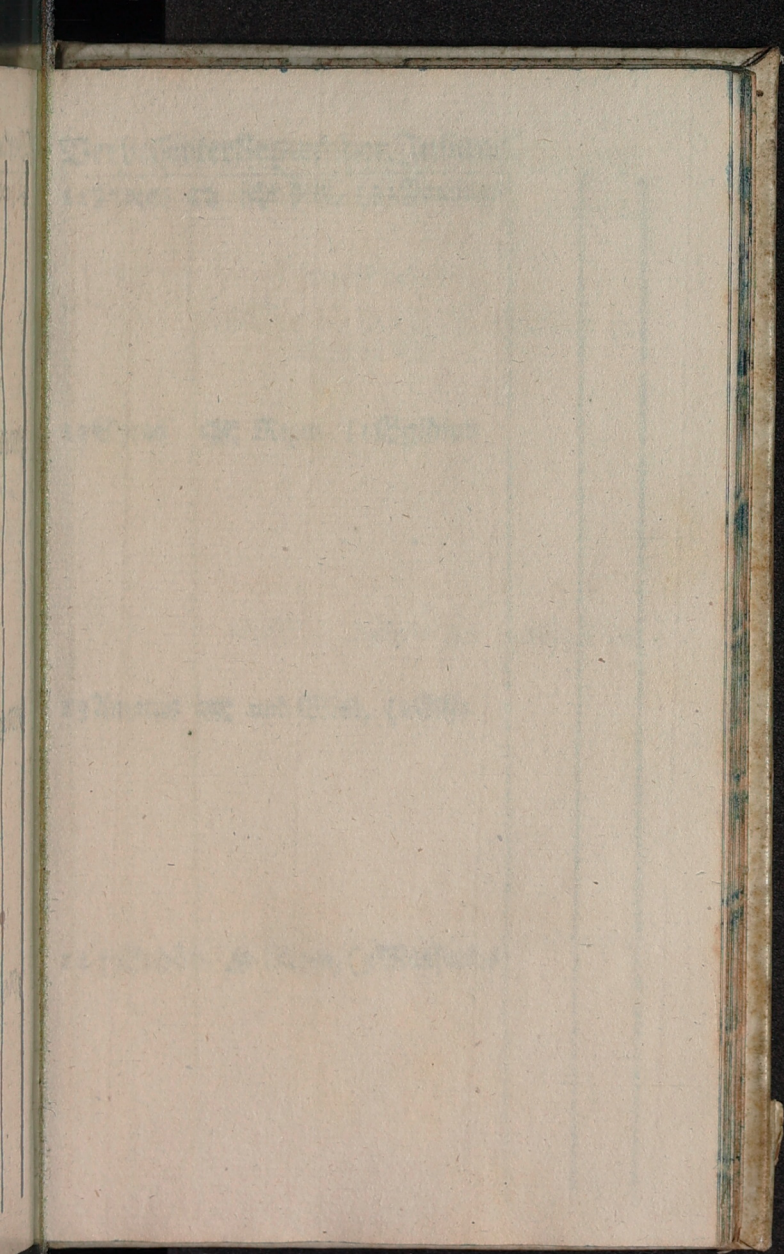



Verbesserter September. Julianis.

11 Procus ☿ sehr heiß, (31 Paulinus

12 Syrus ☿ Regen (1 Egidius

13 Amatus ☿ und Wind, (2 Elisa

14 † Erhöb. ♀ Regen, (3 Mansuetus

Verbesserter September. Julianis. 137

Evang. Vom Jüngling zu Nain,  
Luc. 7.

Erstes Viertel

15 16. Trinit. **A** **D** 9, (4 15. Trinit.  
11 m. Ab.

16 Euphemia **A** wolfige, (5 Moses

17 Lambertus **A** Regenw. (6 Magnus

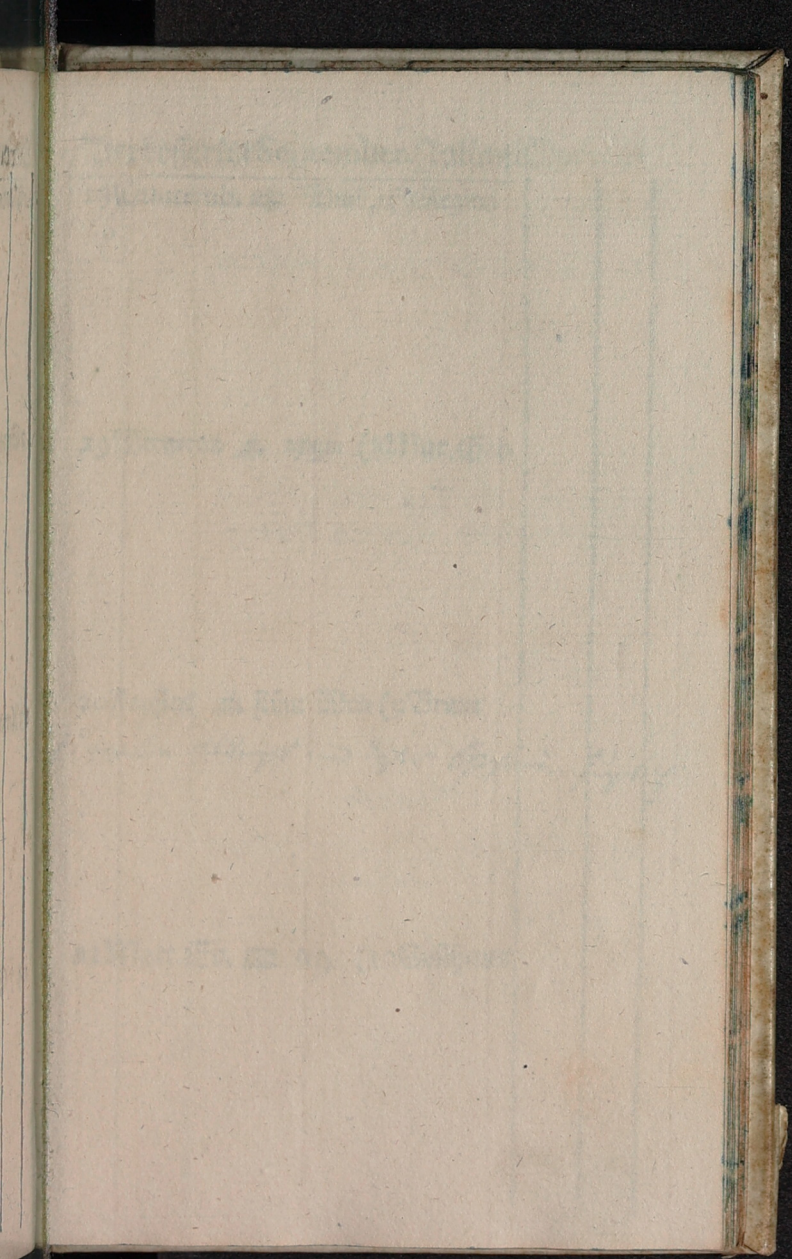





Verbesserter September. Julianis.

Evang. Vom Wassersüchtigen,  
Luc. 14.

22 17. Trinit. ☞ warm (11 16. Trinit.

23 Hoseas ☞ Tag und (12 Enrus  
Nacht gleich, Herbsts Anfang.

Vollmond

24 J. Empf. ☞  Uhr (13 Amato  
-28 m. Fr.

Der Durchl. Gemahlin des Prin-  
zen Ludewigs, Charlotta Sophia  
Geburtstag.

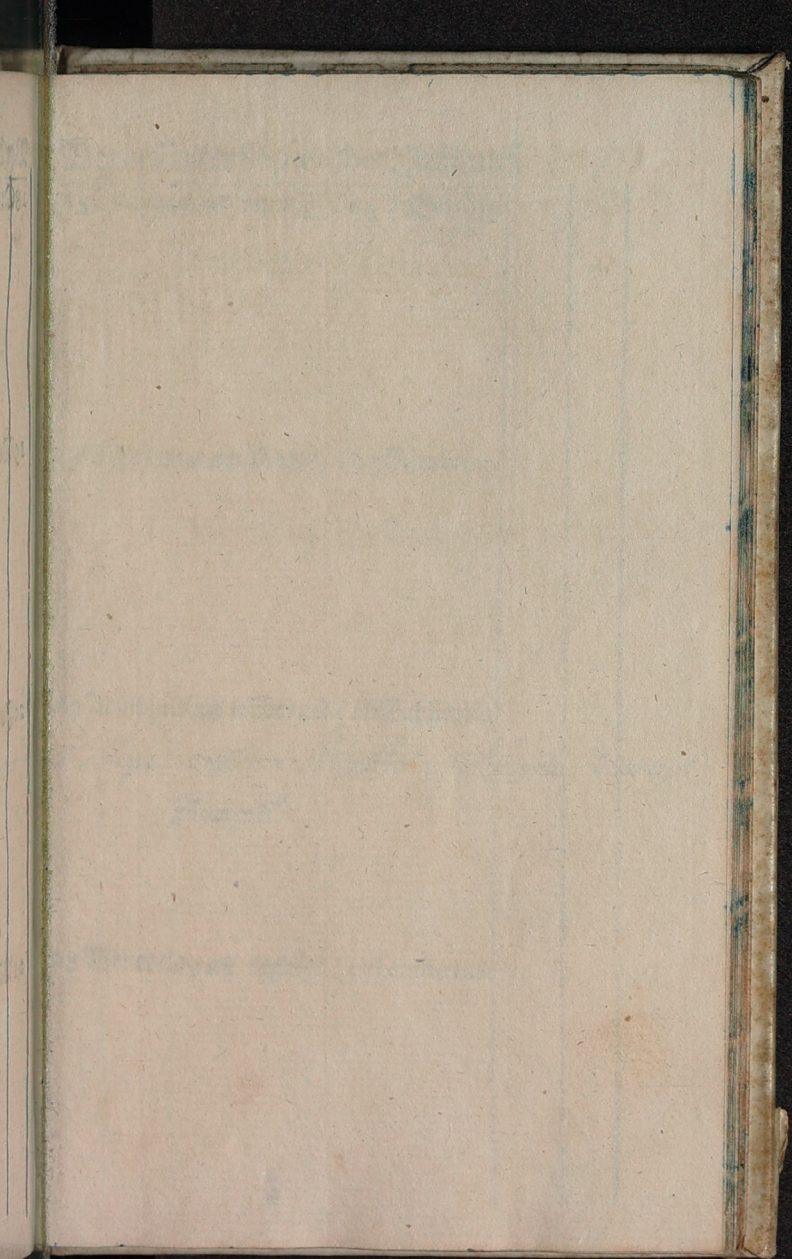





Verbesserter September. Julianis.

Ev. Zu derselbigen Stunde traten,  
Matth. 18:

29 Michael ✠ Wind (18 17. Trinit.  
18. Trinit.

30 Hieronymus ✠ Regen (19 Wernerus

Verbesserter  
OCTOBER.

Lehtes Viertel

1 Remigius ✠  6 Uhr (20 Faustus  
3 m. Nm.

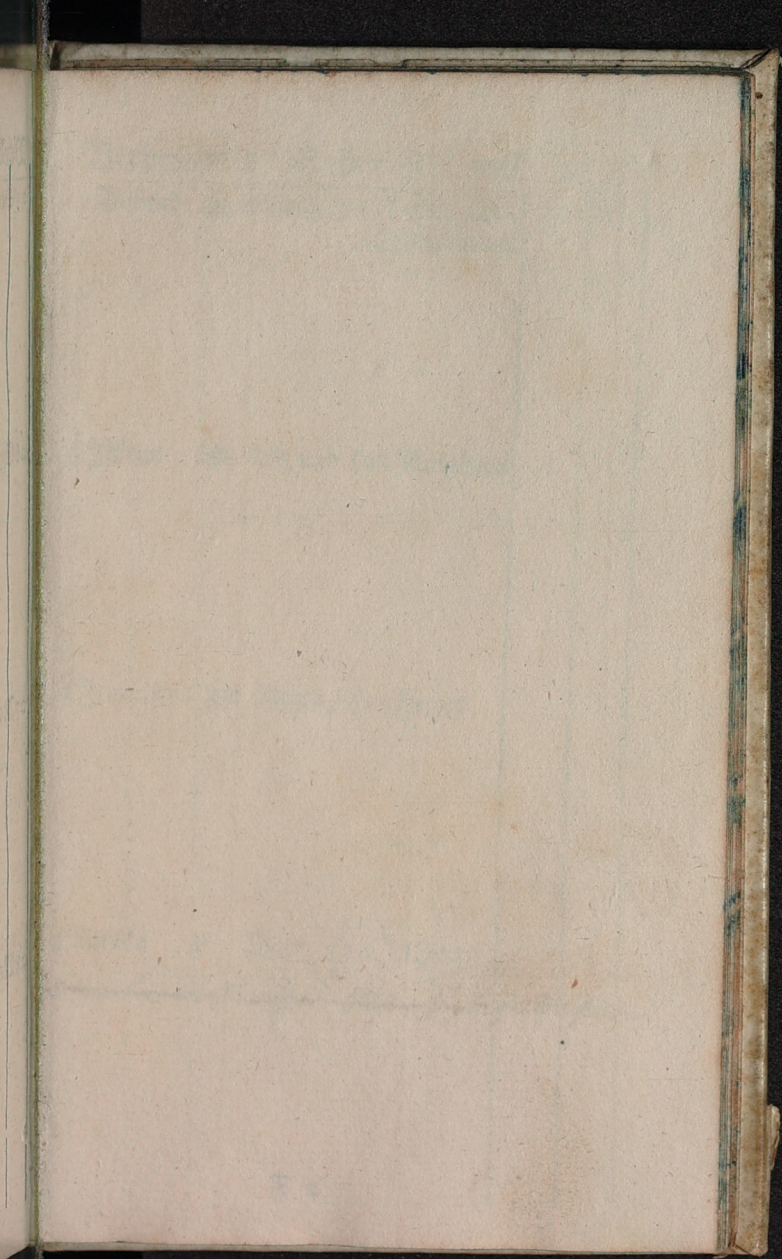



Verbessertter October. Julianis.

2 Bollrad ☁ windig, (21) Martij. Ev.  
Quatember

3 Jairus ☁ kalt und (22) Mauritius

4 Franciscus ☁ Regen, (23) Hoseas

5 Aurelia ☁ Wind, (24) J. Empf.

~~6 ...~~

Verbesserter October. Julianis.

Evang. Vom Sichebrüchigen,  
Matth. 9.

6 19. Trinit. ☿ kalt und (25 18. Trinit.

7 Amalia ☿ Regen, (26 Cyprianus

Neumond

8 Charitas ☿  8 Uhr (27 Adolphus  
49 m. Mr.

~~Contra De Augustinus Cada el ca. 10. 11. 12. 13. 14. 15. 16. 17. 18. 19. 20. 21. 22. 23. 24. 25. 26. 27. 28. 29. 30. 31.~~

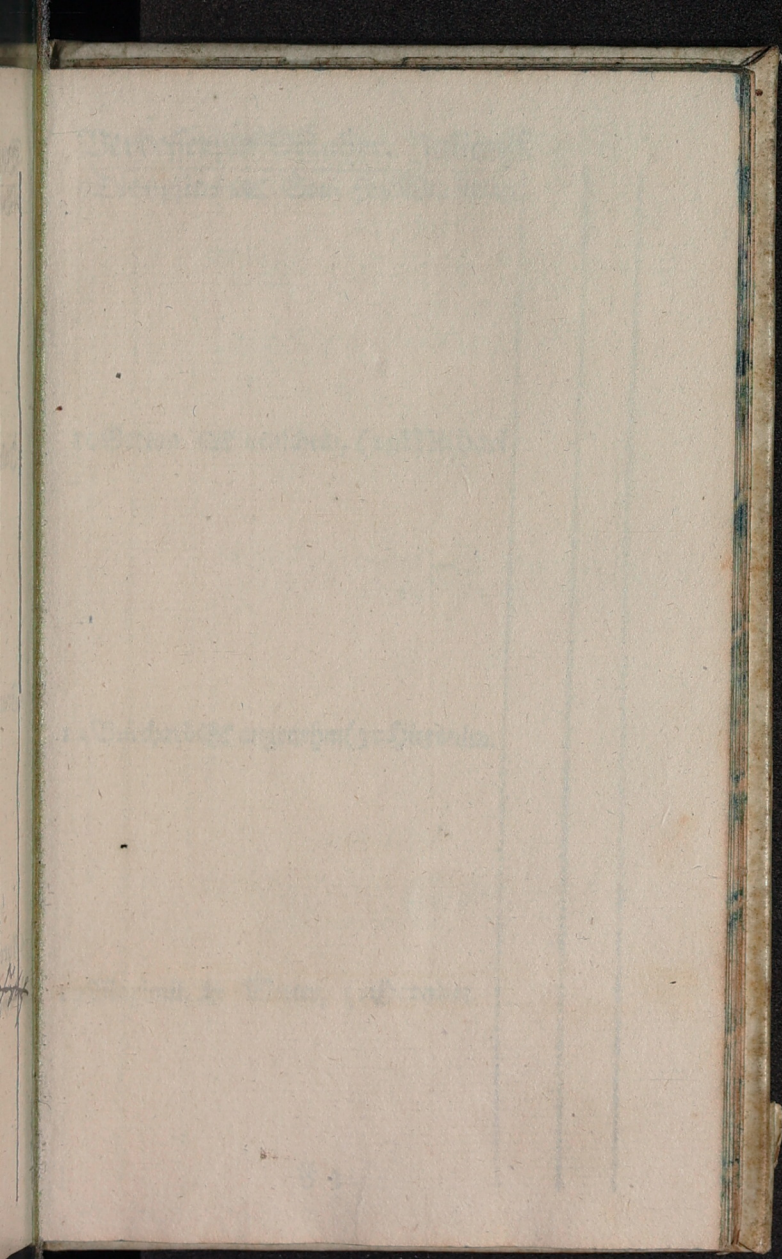



Verbesserter October. Julianis.

9 Dionysius ☩ Son. (28 Wenceslag

10 Gereon ☩ nenschein, (29 Michael

11 Burchard ☩ angenehm (30 Hieronim.

12 Maximil. ☩ Wetter, (1 October

Verbesserter October. Julianis.

Ev. Vom hochzeitlichen Kleide,  
Matth. 22.

13 20. Trinit. ☿ warm, (2 19. Trinit.

14 Calixtus ☿ Donner, (3 Jairus

Erstes Viertel

15 Hedewig ☿ **D** 1 Uhr (4 Francisc.  
14 m. Nm.

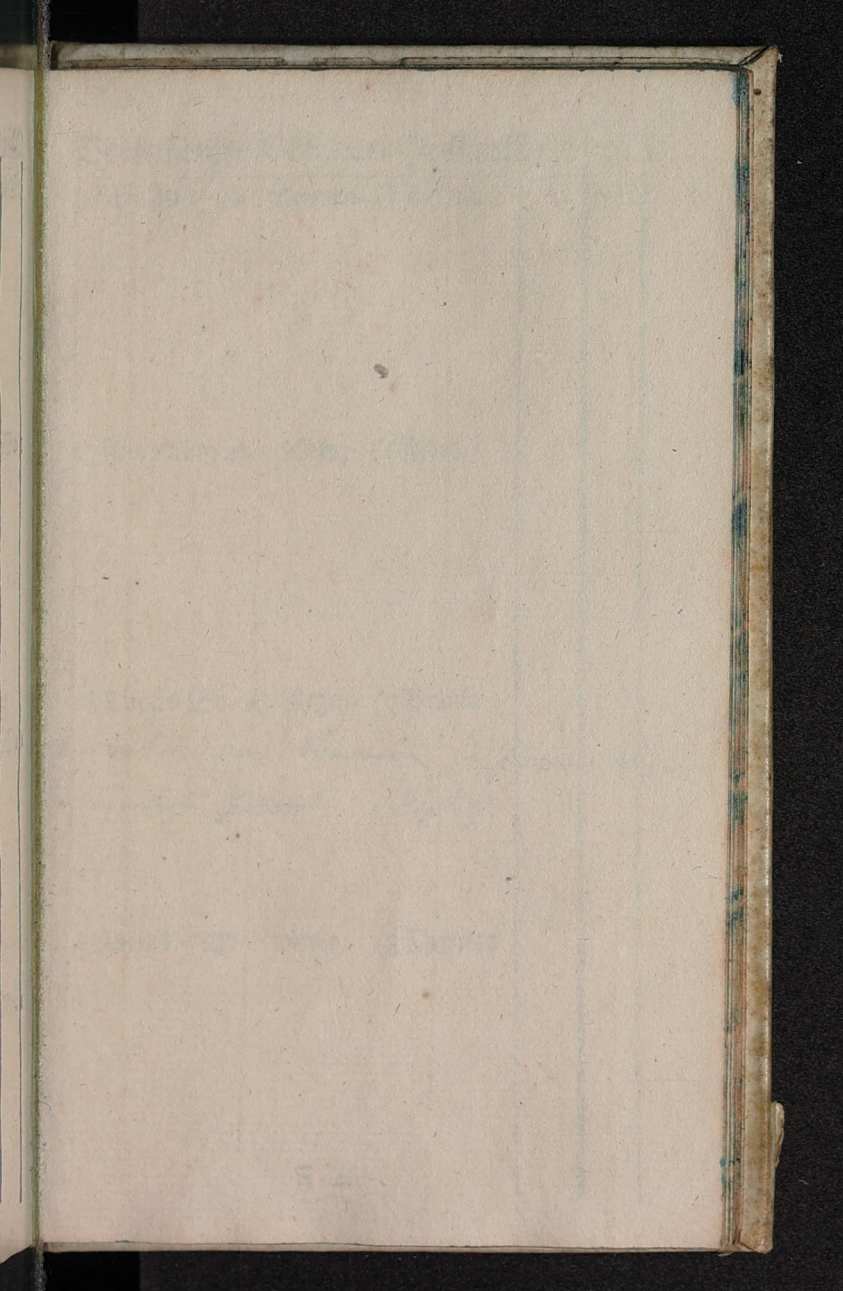



Verbesserte October. Julianis.

16 Gallus ☉ Sonnen. (5 Aurelia

17 Florenting ☉ schein, (6 Fides

18 Lucas ☽ Regen. (7 Amalia

1. contra von Emersion zu flow. *del. h.*  
2. contra *Wahrheit* - *richtig.*

19 Lucius ☽ weiter, (8 Charitas

Verbesserter October. Julianis.

Evang. Vom Königschen Sohn,  
Joh. 4.

20 21 Trinit. ☉ warme (9 20 Trinit.  
Felicianus Dionysius

21 Illifula ☿ Luft und (10 Gereon

22 Cordula ☿ Regen, (11 Burchard

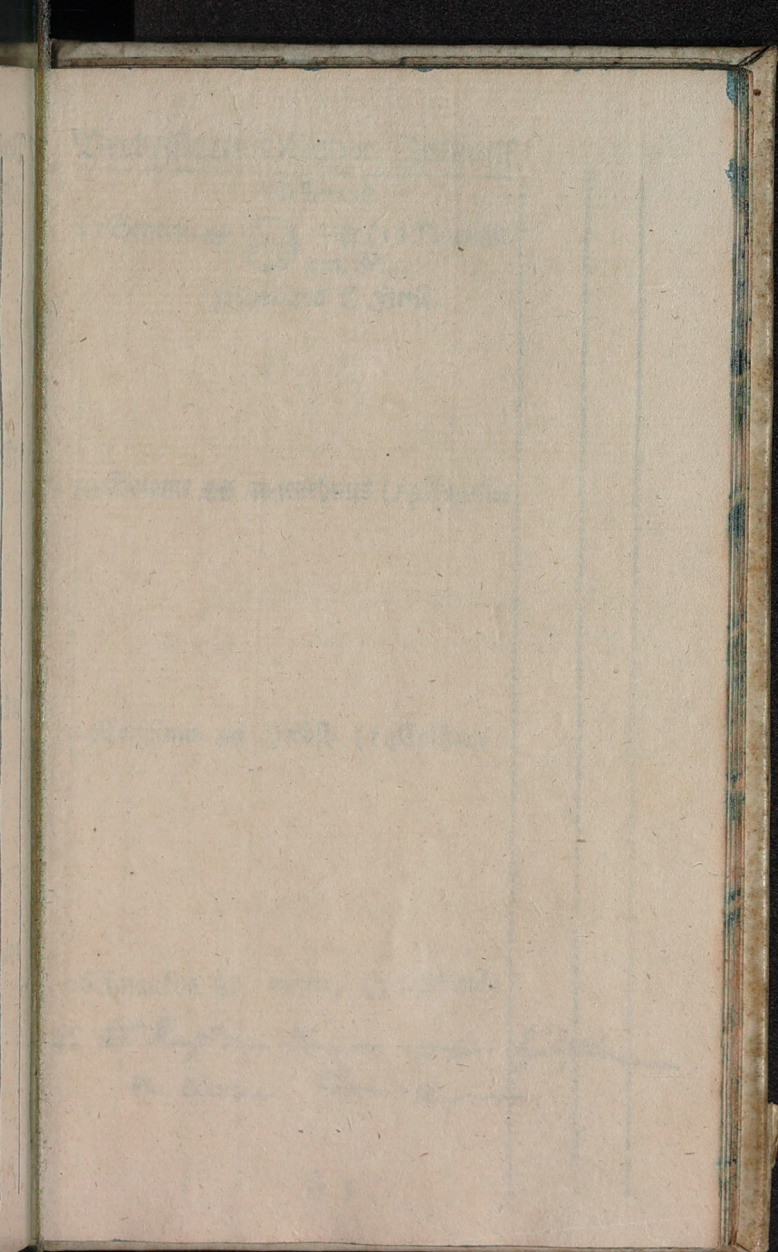

Verb

23

24

25

26

K. t.



Verbesserter October. Julianis.

Vollmond

23 Severin  5 Uhr (12 Maximil.



8 m. Nm.

sichtbare ☾ Finst.

24 Salome  angenehmes (13 Angelus

25 Crispinus  Herbst. (14 Calixtus

26 Amandus  wetter, (15 Hedewig

*H. E. Hoffmann Bauer v. d. H. Hoffmann  
v. Cölon. Cop. - Cölon.*

Verbesserte October. Julianis.

Evang. Von des Königs Rechnung, Matth. 18.

27 22. Trinit. X Son. (16 21. Trinit.  
Gallus

28 Sim. Judas ~~den~~ (17 Florenting)

1. contra Bartholomaeus. Gredener. fistif.

29 Engelhard ~~den~~ schein, (18 Lucas L.

1. contra Pensionaire. De et Confessio. fistif.

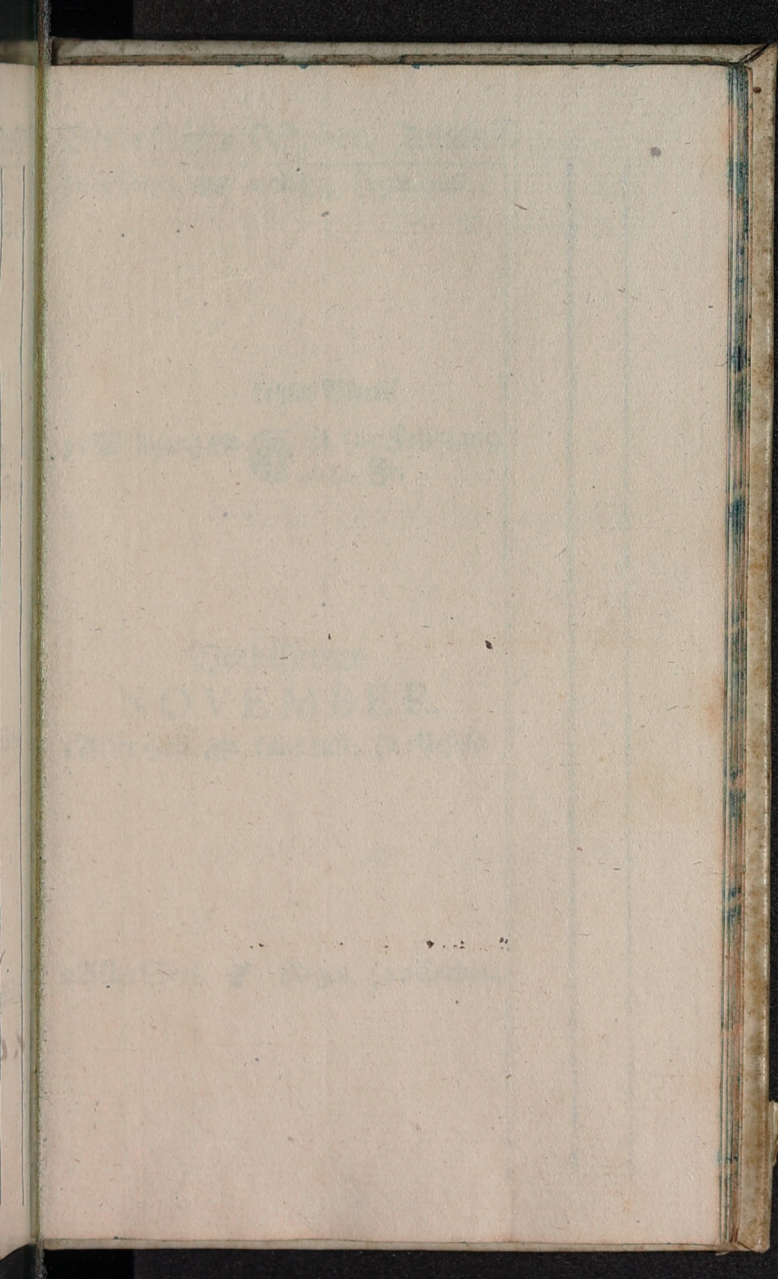

Faint, illegible text at the top of the page, possibly bleed-through from the reverse side.

Faint, illegible text in the middle of the page, possibly bleed-through from the reverse side.

Faint, illegible text at the bottom of the page, possibly bleed-through from the reverse side.

Der  
3026

312

121

221

Verbesserter October. Julianis.

30 Absolon ☿ wolfige, (19 Lucius

Letztes Viertel

31 Wolfgang ☿ **C** 21. (20 Feliciano  
26 m. Fr.

Verbesserter

NOVEMBER.

1 Allerheil. ☿ kalte Luft, (21 Ursula

2 Aller Seel. ☿ Regen, (22 Cordula

Verbesserter November. Julianis.

Ev. Vom Zinsgroschen, Matth. 22.  
3 23. Trinit. 2<sup>o</sup> Reif, (23 22. Trinit.

4 Charlotta 2<sup>o</sup> kalte Luft (24 Salome

5 Blandina 2<sup>o</sup> Sonnens. (25 Crispinus

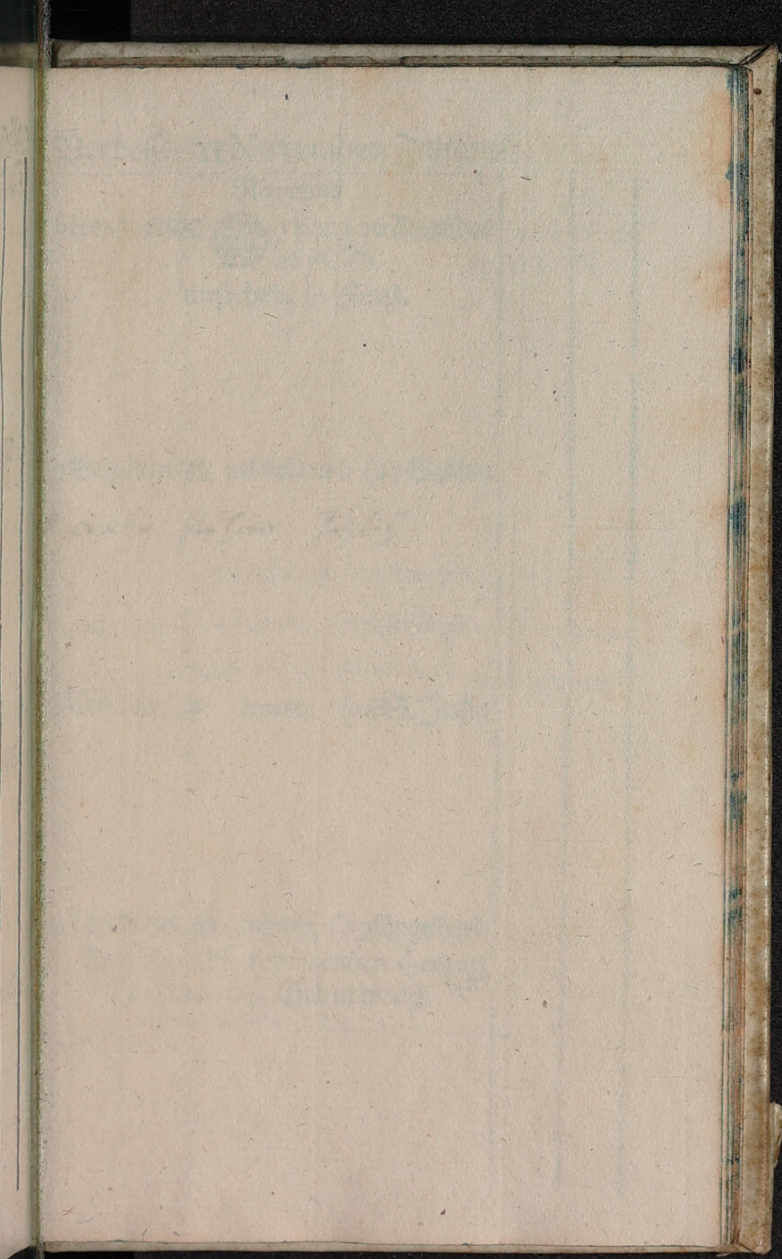

Faint, illegible text at the top of the page, possibly bleed-through from the reverse side.

Handwritten text in the middle of the page, possibly a signature or date.

Faint, illegible text at the bottom of the page, possibly bleed-through from the reverse side.

Verbesserter November. Julianis.

Neumond

6 Leonhard ☿



7 Uhr (26 Amandus

46 m. Ab.

unsichtb. ☉ Finst.

7 Engelbert ☿ nebligt und (27 Sabina

*l. conha siegen. J. 1715*

8 Conella ♀ warm, (28 S. Juda

9 Theodorus ♀ windig (29 Engelhard

Des Durchl. regierenden Herzog

FRIEDERICHS Geburtstag.

Verbesserter November. Julianis.

Ev. Jairi Tochter, Matth. 9.  
10 24. Trinit. & Wind, (30 23. Trinit.  
M. Luther

11 M. Bisch. & und viel (31 Wolfgang)

~~1. Eyo sel Borkhstetters Hornung, in ab.  
Zung der Hornung, steht Prophecy. J. 1. 1.~~

12 Jonas & Regen, (1 Allerzeit.)

0. Eyo sel Borkhstetters Hornung, in ab.  
zung der Hornung, steht Prophecy. J. 1. 1.

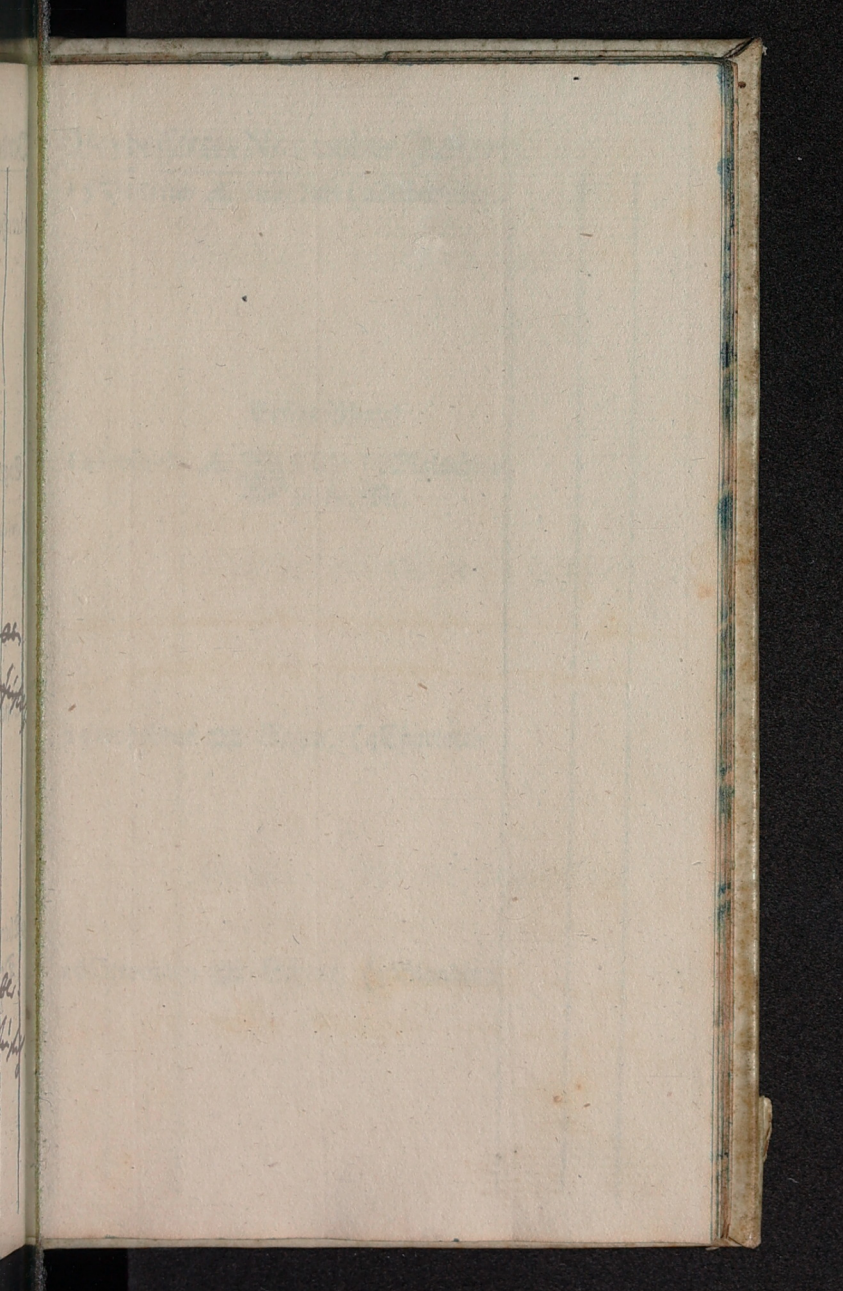







Verbesserte November. Julianis.

13 Briccius  kalte Luft (2 Aller Seel.

Erstes Viertel

14 Levinus   8 Uhr (3 Malachias  
40 m. Mr.

15 Leopoldus  Regen, (4 Charlotta

16 Ottomar  Schnee, (5 Blandina

Verbesserter November. Julianis.

Evang. Von der Verwüstung,  
Matth. 24.

17 25. Trinit. ☞ kalte Luft (6 24. Trinit.

18 Gelasius ☞ Sonnen- (7 Engelbert

19 Elisabeth ☞ schein, (8 Concilia

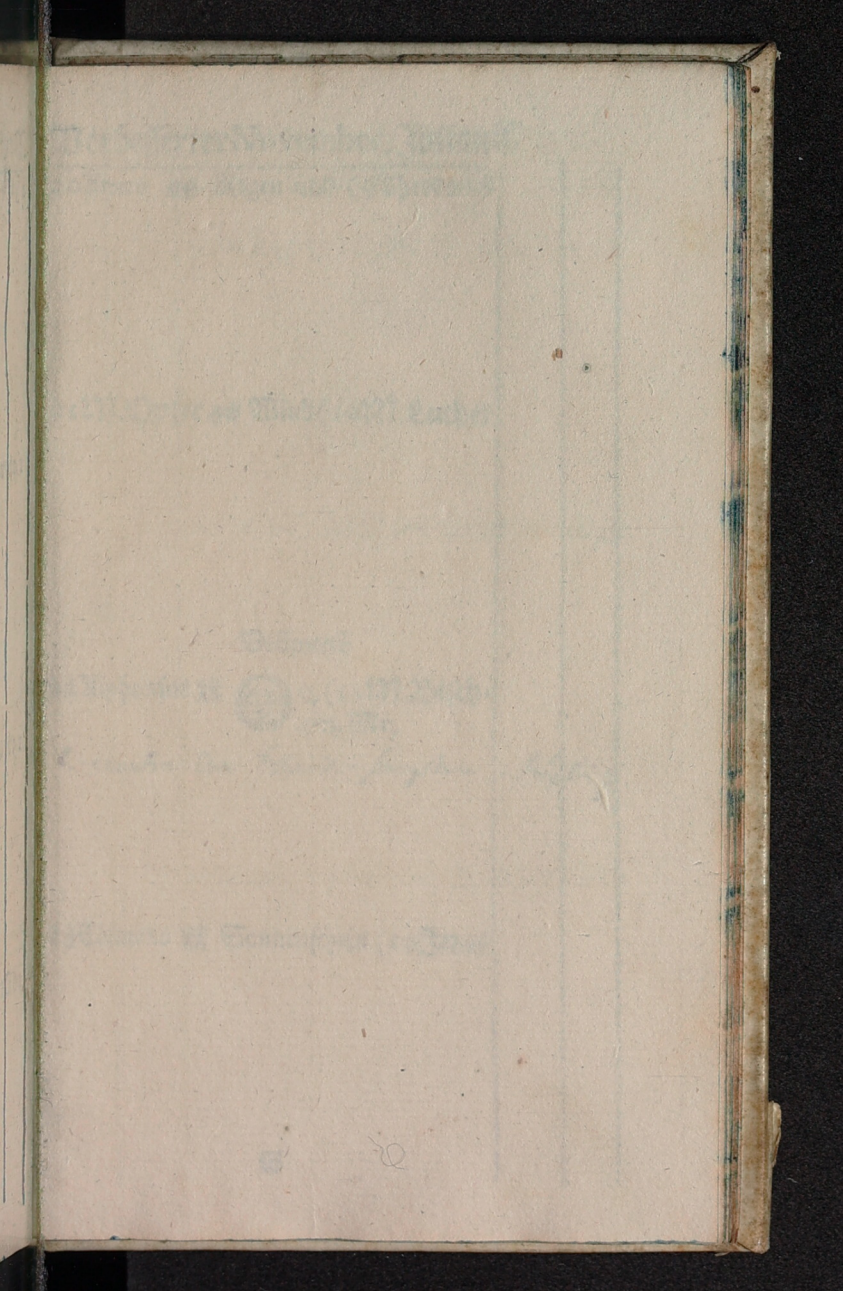



Verbesserter November. Julianis.

20 Amos  Regen und (9 Theodorus

21 M. Opfer  Wind (10 N). Luther

Vollmond

22 Alphonsus   9, (11 M. Bisch.  
4 m. Mr.

*6. wach in Stunden sagen. festlich.*

23 Clemens  Sonnenschein (12 Jonas

Verbesserter November. Julianis.

Evang. Von der Zukunft Christi,  
Matth. 25.

24 26. Trinit. ✠ Frost (13 25. Trinit.

25 Cathrina ✠ und Wind (14 Levinus

26 Conradus ✠ kalte Luft (15 Leopoldus

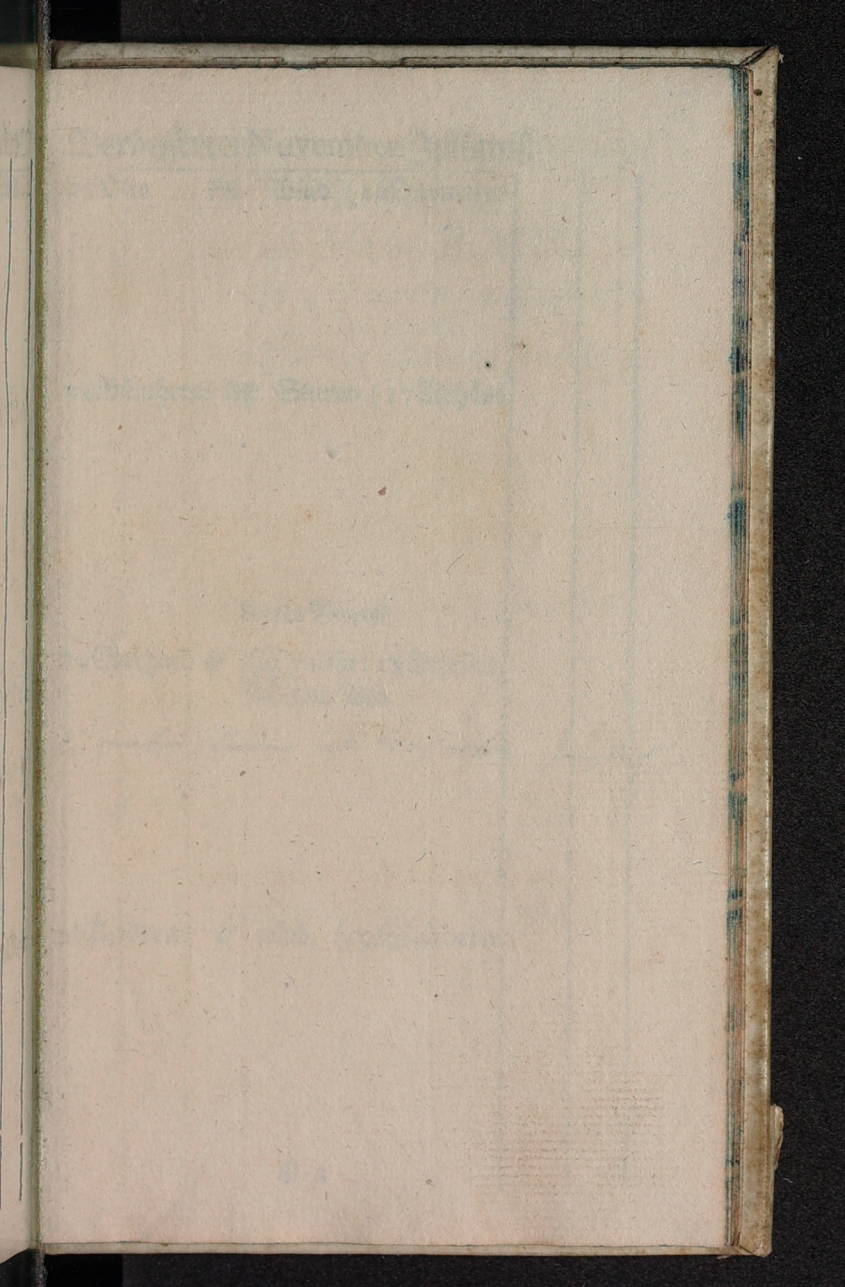

Faint, illegible text visible through the paper, likely bleed-through from the reverse side.

Faint, illegible text visible through the paper, likely bleed-through from the reverse side.

Faint, illegible text visible through the paper, likely bleed-through from the reverse side.

Vertical text on the right edge of the page, partially cut off. Legible fragments include "Der", "Dit", "Bü", "E", "Z".

Verbesserte November. Julianis.

27 Otto ☿ Wind (16 Ottomar) |

28 Güntherus ☿ Sturm. (17 Alphäus |

Letztes Viertel

29 Eberhard ☿ ☾ 10 Uhr (18 Belasius  
5 m. Vm.

*1. contra Radu et Conseru. J. P. H. 17.*

30 Andreas ☿ wind, (19 Elisabeth

Verbesserter December. Julianis.

Verbesserter  
DECEMBER.

Evangelium. Einreitung Christi,  
Matth. 21.

1 Advent ☩ windig (20 26. Trinit.

2 Candidus ☩ und kalt (21 N. Opfer

3 Agricola ☩ Wind (22 Alphonfus

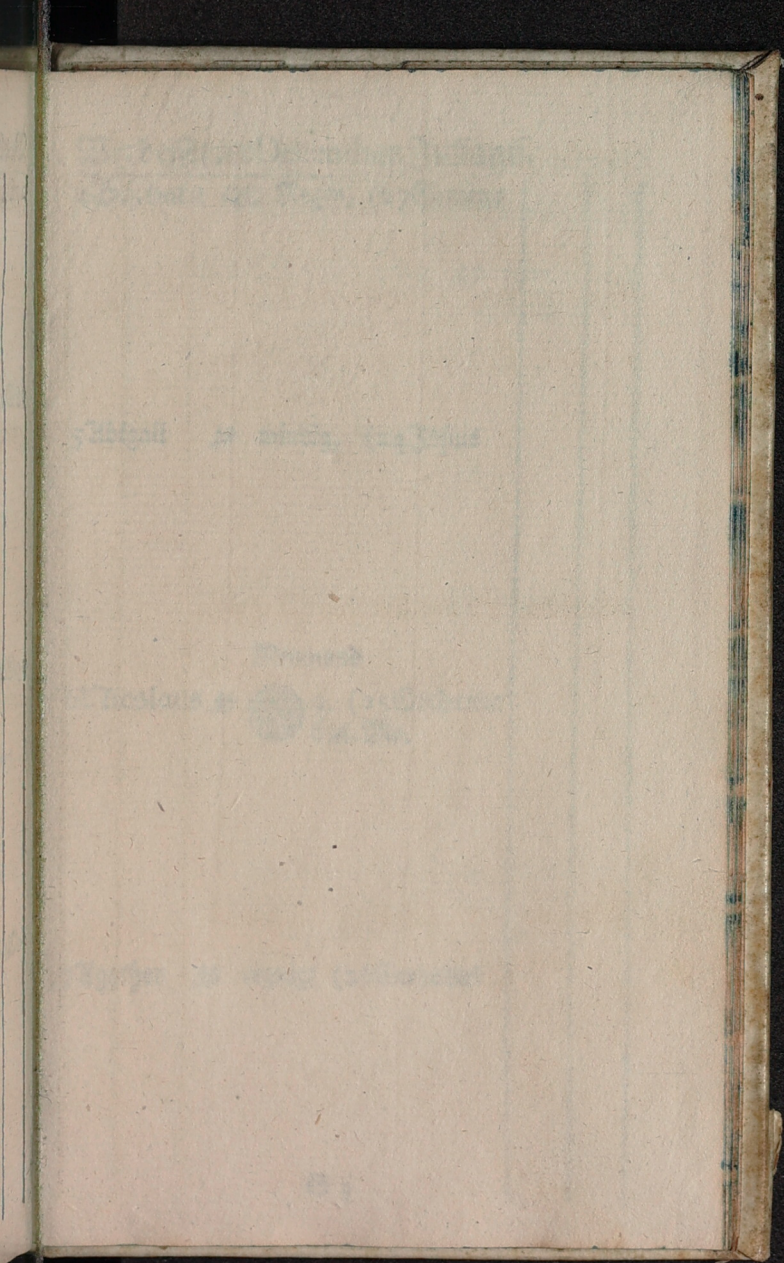





Verbesserter December. Julianis.

4 Barbara  Regen, (23 Clemens

5 Abigail  windig, (24 Josius

Neumond

6 Nicolaus   9, (25 Cathrina  
6 m. Mr.

7 Agathon  regnigt (26 Conradus

Verbesserter December. Julianis.

8o. Von Zeichen des Himmels,  
Luc. 21.

8 2. Advent **⚡** trübe (27 1. Advent  
M. Empf.

9 Joachimus **⚡** lust, (28 Güntherus

10 Judith **⚡** Frost (29 Eberhard  
Des Durchl. Prinzen Friederich  
Franzens Geburtstag.

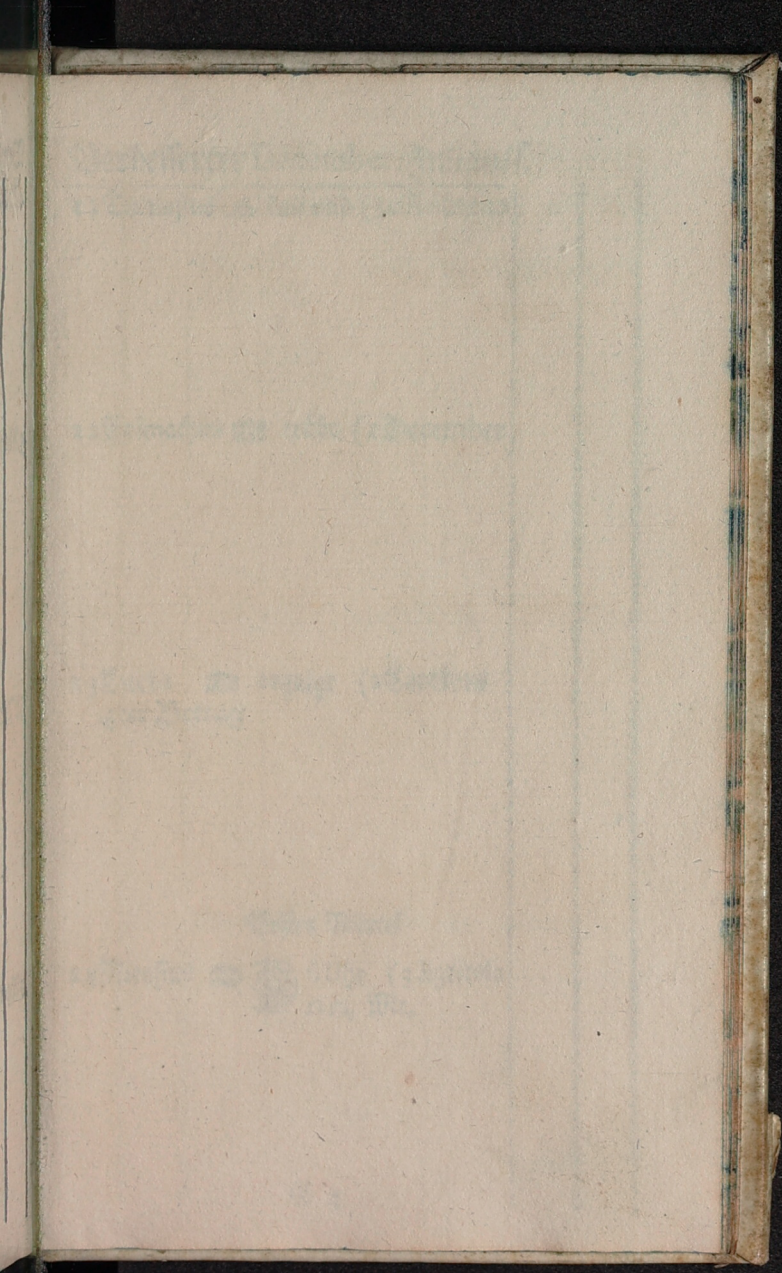



Verbesserter December. Julianis.

11 Damafius **A** kalt und (30 Andreas

12 Epimachus **S** trübe (1 December

13 Lucia **S** regnigt (2 Candidus  
4ter Bettag

Erstes Viertel

14 Nicasius **S**  6 Uhr (3 Agricola  
11 m, Mr.

Verbessertter December. Julianis.

Evang. Johannes im Gefängniß,  
Matth. 11.

15 3. Advent  Frost (4 2. Advent  
Barbara

16 Albina  Schnee (5 Abigail

17 Ignatius  Wind (6 Nicolaus

*Wendropff Adam. Jof. Magdalen. Anand.*

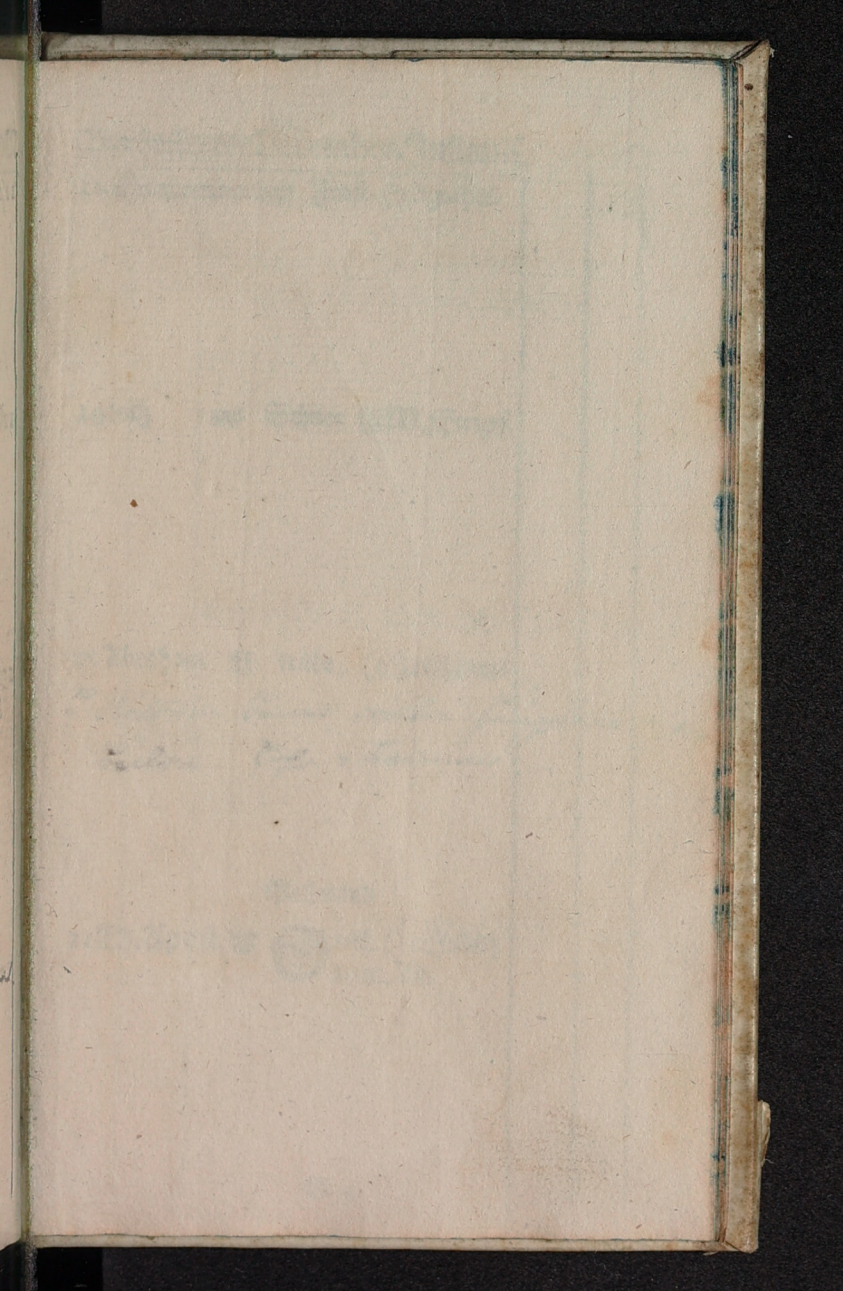

Derbe  
18 Quat

1910

20

21

22

23

24



Verbesserter December. Julianis.

18 Quatember  Frost (7 Agathon

19 Loth  Schnee (8 N. Empf.

20 Abraham  trübe, (9 Joachimus

*L. Hoff den Bauer neben Langhuse  
Lilou. Loh = Lamm.*

Vollmond

21 Th. Apost.   ill. (10 Judich  
20 m. Ab.

Verbesserter December. Julianis.

Evang. Vom Zeugniß Johannis,  
Joh. I.

22 4. Advent ~~12~~ Kürz (11 3. Advent  
ter Tag, Winters Anfang.

23 Victoria ~~12~~ frühe (12 Epimachus

24 Adam, Eva ~~12~~ lust, (13 Lucia





Verbesserter December. Julianis.

25 Christtag ~~25~~ kalte (14 Quatember

26 Stephan ~~26~~ lust (15 Johanna

27 Joh. Ev. ~~27~~ Sähnee (16 Albina

Letztes Viertel

28 Kindertag ~~28~~  6ll. (17 Ignatig  
12 m. Ab.

Verbesserter December. Julianis.

Ev. Und sein Vater und Mutter,  
Luc. 2.

29 S. n. C. Geb.  $\text{☩}$  trübe (18 4. Advent

30 David  $\text{☩}$  Schnee (19loth

31 Sylvester  $\text{☩}$  und Frost (20 Abraham

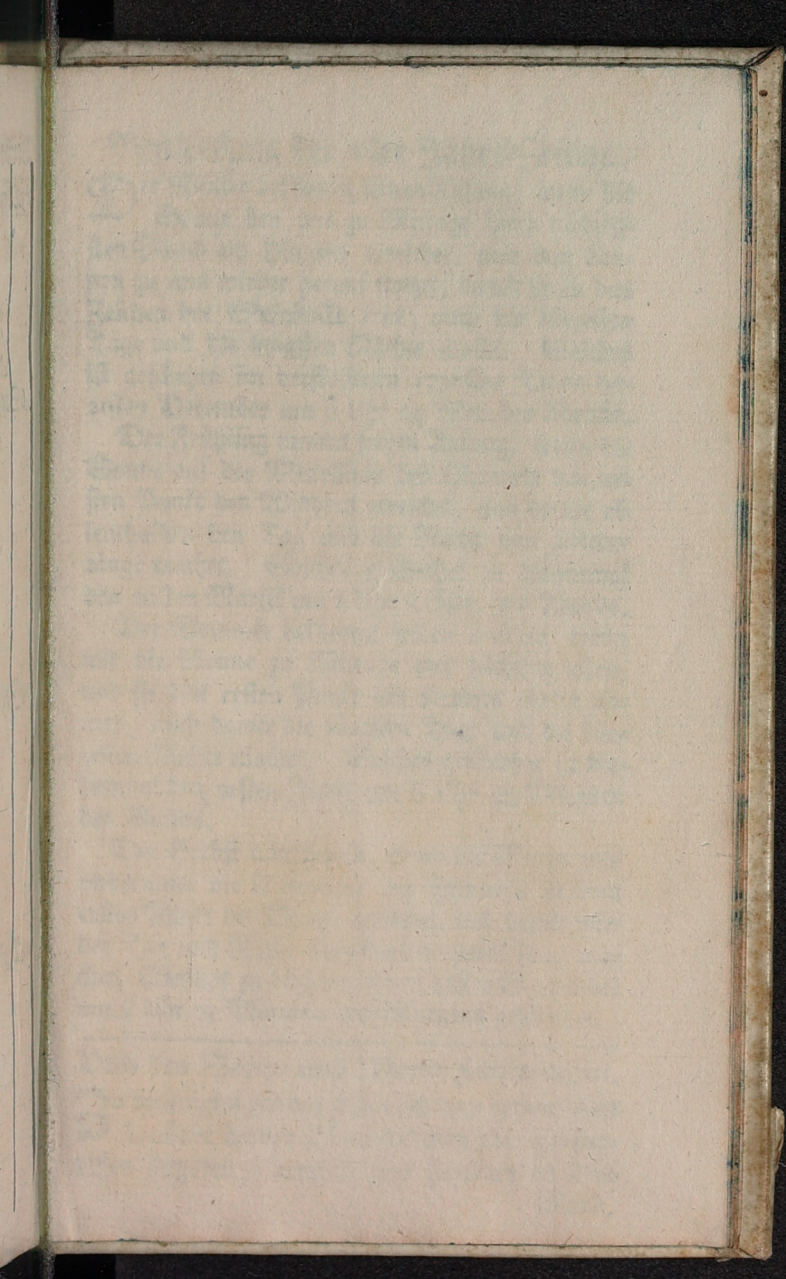

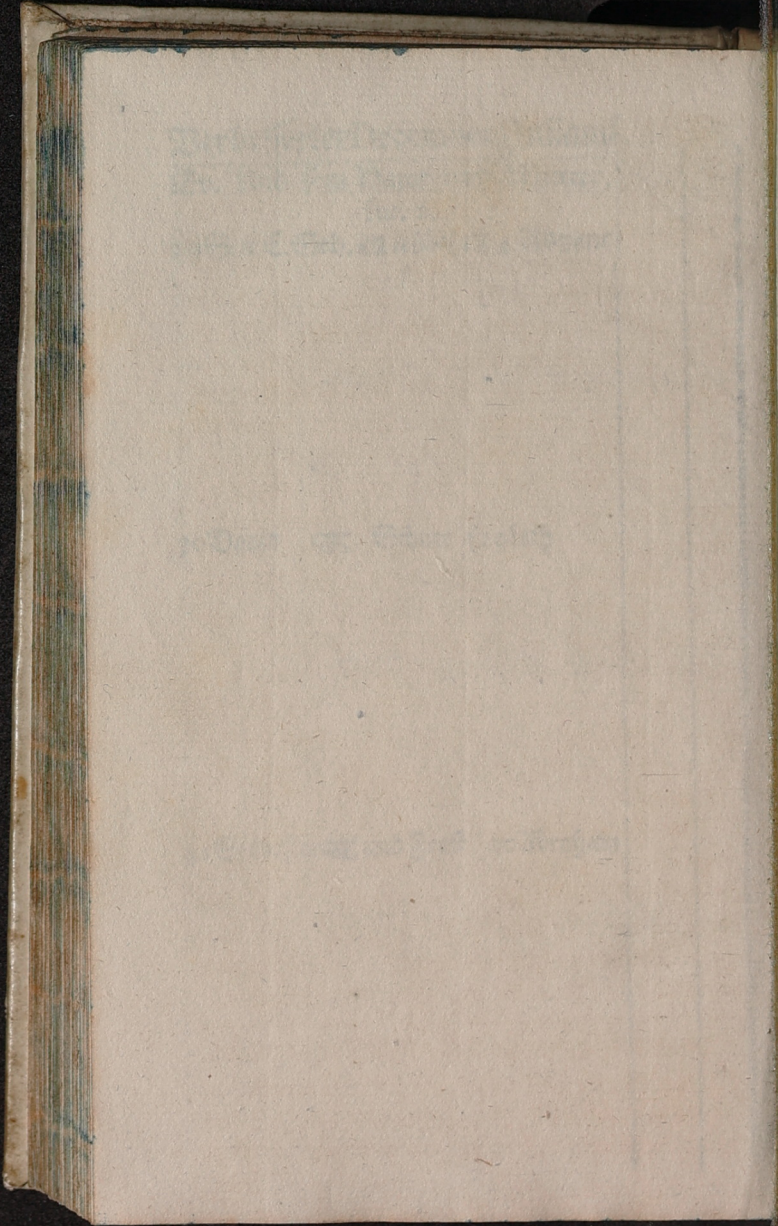

St  
St  
nen  
Zeit  
Lad  
ist  
auf  
S  
ste  
ten  
kän  
Den  
w  
und  
me  
zeit  
fem  
Des  
an  
erit  
der  
über  
um  
V  
B  
n

## Bemerkung der vier Jahrs-Zeiten.

**D**er Winter bekömmet seinen Anfang, wenn die Sonne bey uns zu Mittage ihren niedrigsten Stand am Himmel erreicht, und von dannen zu uns wieder herauf steigt, damit sie in das Zeichen des Steinbocks tritt, auch die kürzesten Tage und die längsten Nächte macht. Solches ist geschehen im verfloffenen 1770sten Jahre den 21sten December um 6 Uhr 24 Min. des Abends.

Der Frühling nimmt seinen Anfang, wenn die Sonne auf der Mittellinie des Himmels den ersten Punkt des Widder erreicht, und damit allenthalben den Tag und die Nacht von gleicher Länge macht. Solches geschiehet zu diesemmal den 20sten Martii um 8 Uhr 8 Min. des Abends.

Der Sommer bekömmet seinen Anfang, wenn wir die Sonne zu Mittage am höchsten sehen, und sie den ersten Punkt des Krebses eingenommen, auch damit die längsten Tage und die kürzesten Nächte macht. Solches geschiehet zu diesemmal den 21sten Junii um 6 Uhr 48 Minuten des Abends.

Der Herbst tritt herein, wenn die Sonne zum andernmal die Mittellinie des Himmels in dem ersten Punkt der Waage erreicht, und damit wieder Tag und Nacht allenthalben gleich lang macht. Welches zu diesemmal den 23sten September um 8 Uhr 21 Minuten des Morgens geschiehet.

---

## Von den Sonn- und Mond-Finsternissen.

**Z**u diesemmal werden sich nach dem ordentlichen Lauf der beyden Himmelslichter vier Finsternissen begeben, nemlich zwey sichtbar an dem  
Mond,

Mond, und zwei unsichtbare an der Sonnen, welche uns die astronomische Berechnung folgendergestalt darstellt:

Die erste ist eine sichtbare partielle Mondfinsterniß, den 29sten April des Morgens. Der Anfang derselben ereignet sich über Rostock, des Morgens um 1 Uhr 56 Minuten, das Mittel der Finsterniß um 3 Uhr 0 Minuten, und das Ende um 4 Uhr 5 Minuten. Die ganze Wäbrung ist 2 Stunden 9 Minuten, und der Obere oder Nordtheil des Mondes wird auf 4 Zoll 22 Minuten verfinstert werden.

Die zweite ist eine unsichtbare Sonnenfinsterniß, den 14 May des Nachmittags um 3 Uhr 57 Minuten, dieselbe kann bey uns, wegen des Mondes Südbreite, nicht gesehen, sondern wird nur bloß in den südlich-amerikanischen Landtschaften und dem Oceano können observiret werden.

Die dritte ist wiederum eine sichtbare Mondfinsterniß, den 23sten October des Nachmittags. Der Anfang der Finsterniß begiebt sich um 4 Uhr 26 Minuten, welcher aber, da der Mond noch unter unserm Gesichtskreis befindlich ist, bey uns nicht gesehen werden kann. Das Mittel der Finsterniß ist des Abends um 5 Uhr 33 Minuten, und das Ende um 6 Uhr 41 Minuten. Die ganze Wäbrung ist 2 Stunden 15 Minuten, und der Untere oder Südtheil des Mondes wird auf 4 Zoll 6 Minuten verfinstert.

Die vierte ist abermal eine unsichtbare Sonnenfinsterniß, den 6ten November des Abends um 7 Uhr 46 Minuten, mit nordlicher Mondesbreite, da die Sonne bey uns schon einige Stunden unterge-

tergegangen, und müssen selbige den nordlich-amerikanischen Landschaften zu betrachten überlassen.

Im Herzogl. Hof- und Landgerichte zu Güstrow werden jährlich vier ordinaire Jurisdictionen oder Gerichtstage gehalten, und zwar:

Die erste, Dienstag nach Heil. 3 Kön., 8 Jan.

Die zweyte, Dienstag nach Quasimod., 9 April.

Die dritte, Dienstag nach Mar. Heims., 9 Julii.

Die vierte, Dienstag nach Michaelis, 1 October.

NB. Die Gerichts-Ferien sind bekannt.

Von ordentlichen Buß- und Bettagen.

Der erste, am Freytag nach Invocab., 22 Febr.

Der zweyte, am Charfreytage, 29 März.

Der dritte, am Freytag nach Margar., 19 Jul.

Der vierte, am Freytag nach dem 2 Adv., 13 Dec.

### Verzeichniß

der

## Post-Course in dem Herzogthum Mecklenburg = Schwerin;

woraus zu ersehen: 1) Zu welcher Zeit und Stunde die Posten abgehen und ankommen. 2) Wie weit eine Station von der andern entlegen. Und 3) wie viel an Porto bezahlet wird, wobey ein Passagier 50 bis 60 Pfund frey hat.

### I. Verzeichniß der Post-Course in Schwerin.

1) Die fahrende Post von Schwerin nach Güstrow.

**G**ehet ab: Sonntags und Donnerstags, Abends um 4, 5 Uhr, nachdem die Hamburger Post über Boizenburg angekommen.

Kommet

Kommet an: Dienstags und Freytags, Abends um  
10 Uhr.

|                        |         |        |
|------------------------|---------|--------|
| Von Schwerin bis Demen | 3 Meil. | 24 fl. |
| Demen bis Güstrow      | 4 =     | 32 =   |

Summa 7 Meil. 1 rthl. 8 fl.

2) Die fahrende Post von Schwerin nach  
Wismar.

Gehet ab: Montags und Donnerstags, Vormit-  
tags um 10 Uhr.

Kommet an: Dienstags und Freytags, Abends  
um 6 Uhr.

|                         |         |        |
|-------------------------|---------|--------|
| Von Schwerin bis Wismar | 4 Meil. | 32 fl. |
|-------------------------|---------|--------|

3) Die fahrende Post von Schwerin nach  
Hamburg über Rakeburg.

Gehet ab: Montags und Donnerstags, Vormit-  
tags um 12 Uhr.

Kommet an: Mittwochs und Sonnabends, Abends  
um 8 Uhr.

|                            |                  |        |
|----------------------------|------------------|--------|
| Von Schwerin bis Gadebusch | 3 Meil.          | 24 fl. |
| Gadebusch bis Rakeburg     | 3 =              | 24 =   |
| Rakeburg bis Trittau       | $3\frac{1}{2}$ = | 24 =   |
| Trittau bis Hamburg        | $3\frac{1}{2}$ = | 24 =   |

Summa 13 Meil. 2 rthl. = fl. n.  $\frac{2}{3}$

4) Die fahrende Post von Schwerin nach Dö-  
mitz, und von dort über die Elbe nach Dan-  
enberg und ins Lüneburgische.

Gehet ab: Montags und Donnerstags, Nachmit-  
tags um 2 Uhr.

Kommet an: Mittwochs und Sonnabends, Mor-  
gens um 8 Uhr.

|                          |         |        |
|--------------------------|---------|--------|
| Von Schwerin bis Hagenau | 3 Meil. | 24 fl. |
| Hagenau bis Lüthteen     | 2 =     | 16 =   |
| Lüthteen bis Dömitz      | 3 =     | 24 =   |

Summa 8 Meil. 1 rthl. 16 fl.

5) Die

5) Die fahrende Post von Schwerin nach Lübeck,  
u. s. w. ins Holsteinische ꝛ.

Gehet ab: Montags und Donnerstags Nachmittags  
um 2 Uhr.

Kommet an: Mittwochs und Sonnabends Vor-  
mittags um 9 Uhr.

|                        |         |        |
|------------------------|---------|--------|
| Von Schwerin bis Rehna | 4 Meil. | 32 fl. |
| Rehna bis Lübeck       | 4 =     | 32 =   |

Summa 8 Meil. 1 rthl. 16 fl.

6) Die fahrende Post von Schwerin nach Gra-  
bau, u. s. w. nach Lenzhen, und ins Bran-  
denburgische.

Gehet ab: Montags und Donnerstags, Nachmit-  
tags um 3 Uhr.

Kommet an: Dienstags und Freytags, Abends  
um 7 Uhr.

|                           |         |        |
|---------------------------|---------|--------|
| Von Schwerin bis Neustadt | 4 Meil. | 32 fl. |
| Neustadt bis Grabau       | 1 =     | 8 =    |

Summa 5 Meil. 40 fl.

7) Die fahrende Post von Schwerin nach Erisitz,  
Parchim, Lübz, ꝛ.

Gehet ab: Montags und Donnerstags, Abends  
gegen 4 Uhr.

Kommet an: Mittwochs und Sonntags, Abends  
um 6 Uhr.

|                          |         |        |
|--------------------------|---------|--------|
| Von Schwerin bis Erisitz | 2 Meil. | 16 fl. |
| Erisitz bis Parchim      | 2 =     | 16 =   |
| Parchim bis Lübz         | 1 =     | 8 =    |

Summa 5 Meil. 40 fl.

8) Die fahrende Post von Schwerin nach Ham-  
burg über Wittenburg und Boizenburg ꝛ.

Gehet ab: Dienstags und Freytags, Abends um  
10 Uhr, nachdem die Güstrower angekommen.

Kommet an: Donnerstags und Sonntags, Abends  
um 10 Uhr.

h

von

|                             |         |        |
|-----------------------------|---------|--------|
| Von Schwerin bis Wittenburg | 4 Meil. | 32 fl. |
| Wittenburg bis Boitzenburg  | 4 =     | 32 =   |
| Boitzenburg bis Escheburg   | 3 =     | 24 =   |
| Escheburg bis Hamburg       | 3 =     | 24 =   |

Summa 14 Meil. 2 rthlr. 16 fl.  
 9) Die fahrende Post nach Rostock über Sternberg und Bülow.

Geht ab: Mittwochs und Sonnabends, Abends um 6, 7, 8 Uhr, nachdem die Hamburger Post angekommen.

Kommet an: Montags und Donnerstags, Vormittags um 10 Uhr.

|                            |         |        |
|----------------------------|---------|--------|
| Von Schwerin bis Sternberg | 4 Meil. | 32 fl. |
| Sternberg bis Bülow        | 2 =     | 16 =   |
| Bülow bis Rostock          | 4 =     | 32 =   |

Summa 10 Meil. 1 rthlr. 32 fl.

## II. Verzeichniß der Post-Course in Güstrow.

1) Die fahrende Post von Güstrow durch Bülow und Wahrin nach Bismar, u. s. w. nach Grevismühlen und Dassow.

Item, auf Sternberg, Schwerin, Gadebusch, Rakeburg, Trittow, Hamburg, auch nach Rhena, Schönberg und Lübeck.

Geht ab: Sonntags und Mittwochs, Nachmittags um 3 Uhr.

Kommet an: Donnerstags und Sonntags gegen Mittag.

*Nota.* Da zu Winters-Zeit, bey schlimmen Wetter und Weg, diese Post des Sonntags nicht accurat einrißt, so wird bis Bülow entgegen geschicket, und zwar sodann ist die Abfahrt des Morgens um 10 Uhr.

|                       |         |        |
|-----------------------|---------|--------|
| Von Güstrow bis Bülow | 2 Meil. | 16 fl. |
| Bülow bis Wahrin      | 2 =     | 16 =   |
| Wahrin bis Bismar     | 2 =     | 16 =   |

Summa 6 Meil. 1 rthlr. = fl.

|                               |                   |        |
|-------------------------------|-------------------|--------|
| St. Von Güstrow bis Sternberg | 4 Meil.           | 32 fl. |
| Sternberg bis Schwerin        | 4 =               | 24 =   |
| Schwerin bis Gadebusch        | 3 =               | 24 =   |
| Gadebusch bis Ratzeburg       | 3 =               | 24 =   |
| Ratzeburg bis Trittow         | 3 $\frac{1}{2}$ = | 24 =   |
| Trittow bis Hamburg           | 3 $\frac{1}{2}$ = | 24 =   |

Summa 21 Meil. 3 rthl. 8 fl. n.  $\frac{2}{3}$

|                              |         |                |
|------------------------------|---------|----------------|
| St. Von Güstrow bis Schwerin | 8 Meil. | 1 rthlr. 8 fl. |
| Schwerin bis Rhena           | 4 =     | 32 =           |
| Rhena bis Lübeck             | 4 =     | 32 =           |

Summa 16 Meil. 2 rthlr. 24 fl.

- 2) Die fahrende Post von Güstrow auf Cracow nach Plau, und so weiter auf Wittstock, Reinsberg, Ruppin, Fehrbellin, Böhlow, Berlin, nach ganz Sachsen, Schlesien, Ober- und Niederlausnis, Böhmen und Ungarn, auch auf Frankfurt an der Oder und Mayn.

Gehet ab: Sonntags, Abends um 8 Uhr, und Donnerstags, Mittags um 12 Uhr, nachdem die Wismarische Post angekommen.

Kommet an: Dienstags Nachmittags, und Sonnabends frühe.

|                        |         |        |
|------------------------|---------|--------|
| Von Güstrow bis Cracow | 2 Meil. | 18 fl. |
| Cracow bis Plau        | 2 =     | 18 =   |

Summa 4 Meil. 36 fl.

- 3) Die fahrende Post von Güstrow auf Dobbertin, Goldberg, Lübz, nach Parchim, und so weiter auf Neustadt, Grabow, Eldena, Dömitz, auch auf Lenzen, Stendal, Magdeburg, Halle, Jena, Kloster Bergen und Quedlinburg.

Gehet ab: Montags und Donnerstags, Morgens um 8 Uhr,

Kommet an: Dienstags und Sonnabends, Abends  
um 8 Uhr.

|                           |         |        |
|---------------------------|---------|--------|
| Von Güstrow bis Dobbertin | 2 Meil. | 16 fl. |
| Dobbertin bis Goldberg    | 1 =     | 8 =    |
| Goldberg bis Lübz         | 1 =     | 8 =    |
| Lübz bis Parchim          | 1 =     | 8 =    |

Summa 5 Meil. 40 fl.

NB. Von Güstrow nach Parchim aber nur 32 fl.

Ferner: Die fahrende Post von Lübz nach Plau.

Gehet ab: Dienstags und Sonnabends.

Kommet an: Sonnabends und Dienstags.

Von Lübz bis Plau 1 Meil. 8 fl.

Noch gehet ein Bothe von Lübz nach Parchim Sonntags, Mittwochs und Freytags.

Kommet an: Mittwochs, Freytags und Sonntags.

4) Die fahrende Post von Güstrow auf Schwaan nach Rostock.

Gehet ab: Montags, Mittwochs, Donnerstags und Sonnabends, Morgens um 10 Uhr.

Kommet an: Montags, Mittwochs, Donnerstags und Sonnabends, Abends um 7 Uhr.

|                         |         |        |
|-------------------------|---------|--------|
| Von Güstrow bis Schwaan | 2 Meil. | 16 fl. |
| Schwaan bis Rostock     | 2 =     | 16 =   |

Summa 4 Meil. 32 fl.

Nota. Mit dieser Post gehen Passagier und Briefe Mittwochs und Sonnabends aus Güstrow nach Rostock, von da auf Gnoyen, Demmin, Greifswald, Wollgast, Uckermünde, Anclam, Stettin, Königsberg und Danzig, auch ganz Pohlen und Moscau.

Item, auf Ribnis, Damgarten, Berenshagen, Stralsund.

Item, auf Dobbran, Cröplin und Neuen-Buckau, und kommen an, Donnerstags und Montags.

5) Die

5) Die fahrende Post von Güstrow auf Laage  
Lefin und Sülz.

Item, ein Bothe von Sülz auf Marlow und  
Ribnig.

Item, ein Bothe von Sülz auf Tribsee und  
so weiter nach Fransburg und Rich-  
tenberg, &c.

Gehet ab: Montags und Frentags, Mittags um  
11 Uhr.

Kommet an: Donnerstags und Sonntags, Mittags  
um 12 Uhr.

|                       |         |        |
|-----------------------|---------|--------|
| Von Güstrow bis Laage | 2 Meil. | 16 fl. |
| Laage bis Lefin       | 2 =     | 16 =   |
| Lefin bis Sülz        | 2 =     | 16 =   |

Summa 6 Meil. 1 rthlr. = fl.

6) Die fahrende Post von Güstrow durch Mal-  
chow, auf Köbel und Wahren.

Gehet ab: Montags und Frentags, frühe.

Kommet an: Mitwochs und Sonnabends, zu Mittage.

|                         |         |        |
|-------------------------|---------|--------|
| Von Güstrow bis Malchow | 4 Meil. | 32 fl. |
| Malchow bis Köbel       | 2 =     | 16 =   |

Summa 6 Meil. 1 rthlr. = fl.

|                             |         |        |
|-----------------------------|---------|--------|
| St. Von Güstrow bis Malchow | 4 Meil. | 32 fl. |
| Malchow bis Wahren          | 1 =     | 8 =    |

Summa 5 Meil. 40 fl.

7) Die fahrende Post von Güstrow durch Doh-  
men auf Schwerin, Wittenburg, Boi-  
senburg, Lauenburg, Escheburg, Berge-  
dorf nach Hamburg, und so weiter im gan-  
zen Römischen Reiche.

Item, von Boisenburg auf Lüneburg, Braun-  
schweig, Hannover &c.

Gehet ab: Dienstags und Frentags, Morgens um  
9 Uhr.

Kommet an: Donnerstags und Sonntags, in der  
Nacht,

|                         |         |        |
|-------------------------|---------|--------|
| Von Güstrow bis Dehmen  | 4 Meil. | 32 fl. |
| Dehmen bis Schwerin     | 3 =     | 24 =   |
| Schwerin bis Witten-    |         |        |
| burg                    | 4 =     | 32 =   |
| Wittenburg bis Boitzen- |         |        |
| burg                    | 4 =     | 32 =   |
| Boitzenburg bis Esche-  |         |        |
| burg                    | 3 =     | 24 =   |
| Escheburg bis Hamburg   | 3 =     | 24 =   |

Summa 21 Meil. 3 rthlr. 24 fl.

8) Die fahrende Post von Güstrow auf Teterow, Malchin, Stavenhagen, Penzlin und Neubrandenburg.

Item, die fahrende Post von Malchin auf Neukahlen und Darguhn.

Gehet ab: Dienstags und Freytags, Mittags um 12 Uhr.

Kommet an: Freytags frühe und Montags Abends.

|                         |         |        |
|-------------------------|---------|--------|
| Von Güstrow bis Malchin | 4 Meil. | 32 fl. |
|-------------------------|---------|--------|

|                            |     |      |
|----------------------------|-----|------|
| Malchin bis Neubrandenburg | 4 = | 32 = |
|----------------------------|-----|------|

Summa 8 Meil. 1 rthlr. 16 fl.

It. Von Malchin bis Darguhn 2 Meil. 16 fl.

### III. Verzeichniß der Post-Course in Rostock.

1) Die fahrende Post nach Güstrow.

Gehet ab: aufferhalb des Sonntags, Dienstags und Freytags, alle Tage, Vormittags um 10 Uhr.

Kommet an: Abends um 6 Uhr.

|             |         |        |
|-------------|---------|--------|
| Bis Schwaan | 2 Meil. | 16 fl. |
|-------------|---------|--------|

|         |     |      |
|---------|-----|------|
| Güstrow | 2 = | 16 = |
|---------|-----|------|

Summa 4 Meil. 32 fl.

2) Die fahrende Post auf Hamburg.

Gehet ab: Sonntags und Mittwochs, Vormittags um 9 Uhr. Kommet

Kommet an: Sonntags und Donnerstags, Nachmittags um 4 Uhr.

|           |         |               |
|-----------|---------|---------------|
| Bis Bülow | 4 Meil. | 32 fl.        |
| Sternberg | 2 =     | 16 =          |
| Schwerin  | 4 =     | 32 =          |
| Gadebusch | 3 =     | 24 =          |
| Ratzeburg | 3 =     | 24 =          |
| Hamburg   | 8 =     | 1 rthlr. 16 = |

Summa 24 Meil. 4 rthlr.

NB. Von Rostock bis Hamburg wird auf einmal das Porto nur mit 3 rthlr. 24 fl. bezahlt.

Ingleichen bis Lübeck 2 rthlr. 24 fl.

Wie auch bis Wismar über Bülow 1 rthlr.

3) Die fahrende Post nach Demmin.

Geht ab: Sonntags und Donnerstags, Vormittags um 10 Uhr.

Kommet an: Montags und Donnerstags, Vormittags um 7 Uhr.

|           |                   |        |
|-----------|-------------------|--------|
| Bis Tesin | 3 Meil.           | 24 fl. |
| Gnoyen    | 2 =               | 24 =   |
| Darguhn   | 1 $\frac{1}{2}$ = | 12 =   |
| Demmin    | 1 $\frac{1}{2}$ = | 12 =   |

Summa 8 Meil. 1 rthlr. 24 fl.

4) Die fahrende Post nach Stralsund.

Geht ab: Sonntags und Donnerstags, Nachmittags um 3 Uhr.

Kommet an: Sonntags und Mittwochs, Morgens um 8 Uhr.

|              |                   |        |
|--------------|-------------------|--------|
| Bis Ribnik   | 3 Meil.           | 24 fl. |
| Damngarten   | 1 =               | 8 =    |
| Behrenshagen | $\frac{1}{2}$ =   | 4 =    |
| Stralsund    | 4 $\frac{1}{2}$ = | 36 =   |

Summa 9 Meil. 1 rthlr. 24 fl.

5) Die reitende Post nach Wismar, Lübeck und Hamburg.

Geht ab: Montags und Donnerstags, Morgens um 7 Uhr.

Kommet

Kommet an: Sonntags und Donnerstags, Morgens um 6 Uhr.

NB. Die Briefe müssen Abends zuvor, bis 10 Uhr, am Sonntage und Mittwoch eingeliefert werden.

---

#### IV. Verzeichniß der Post-Course in Büßow.

1) Die fahrende Post von Büßow nach Schwerin, u. s. w. nach Lübeck, Hamburg und ins Reichs.

Gehet ab: Sonntags und Mittwochs Abends um 6 oder 7 Uhr, nachdem die Post von Güstrow angekommen.

Kommet an: Sonntags und Donnerstags, frühe um 8 oder 9 Uhr.

2) Die fahrende Post von Büßow nach Rostock, u. s. w. nach Pommern.

Gehet ab: Sonntags und Donnerstags um 9 oder 10 Uhr frühe, nachdem die Post von Hamburg über Schwerin angekommen.

Kommet an: Sonntags und Mittwochs, Abends um 6 Uhr.

3) Die fahrende Post von Büßow nach Güstrow, u. s. w. nach Strelitz ins Brandenburgische auch nach Sachsen und Schlesien.

Gehet ab: Sonntags und Donnerstags um 9 oder 10 Uhr, frühe, nachdem die von Hamburg über Schwerin angekommen.

Kommet an: des Sonntags, zu Winterszeit Abends um 8 oder 9 Uhr.

Zu Sommerszeit Abends um 5 Uhr. Des Mittwochs durchs ganze Jahr um 5 Uhr Abends.

4) Die fahrende Post von Büßow nach Wismar über Lübeck ins Hollsteinische.

Gehet ab: Montags und Donnerstags um 9 Uhr, frühe.

Kommet an: Mittwochs und Sonnabends um 8 Uhr Abends.

---

Wen  
10  
eden.  
—  
on,  
re-  
und  
im  
frow  
rüße  
töt,  
oder  
über  
enß  
ren,  
fche  
oder  
über  
enß  
we-  
man  
Wf.  
im S

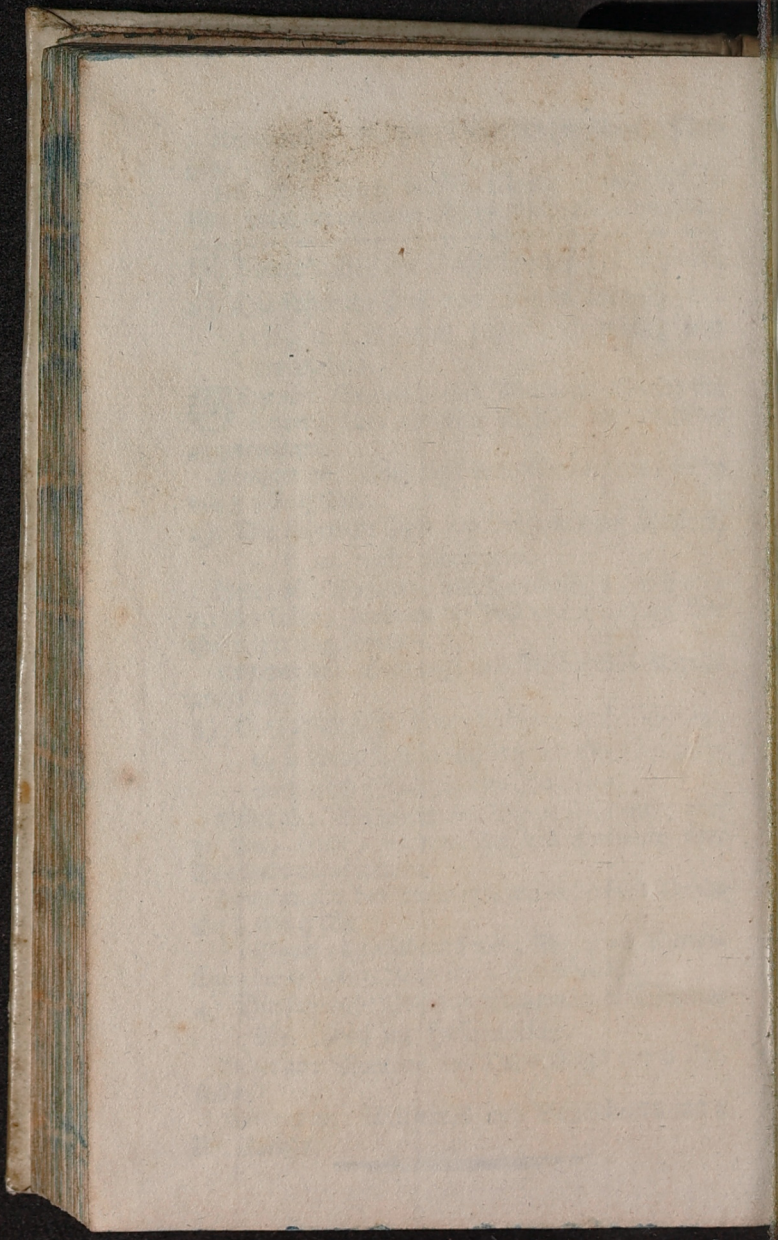

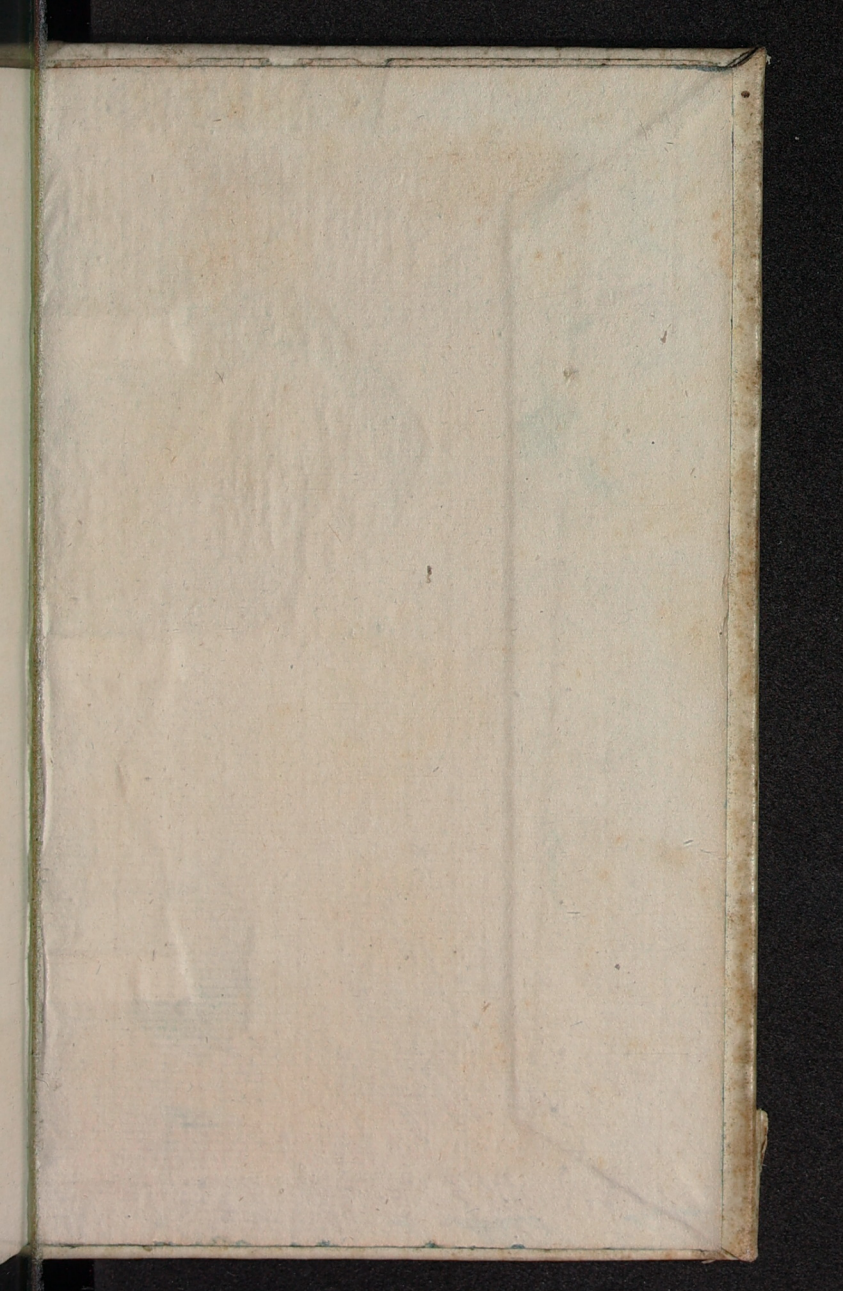

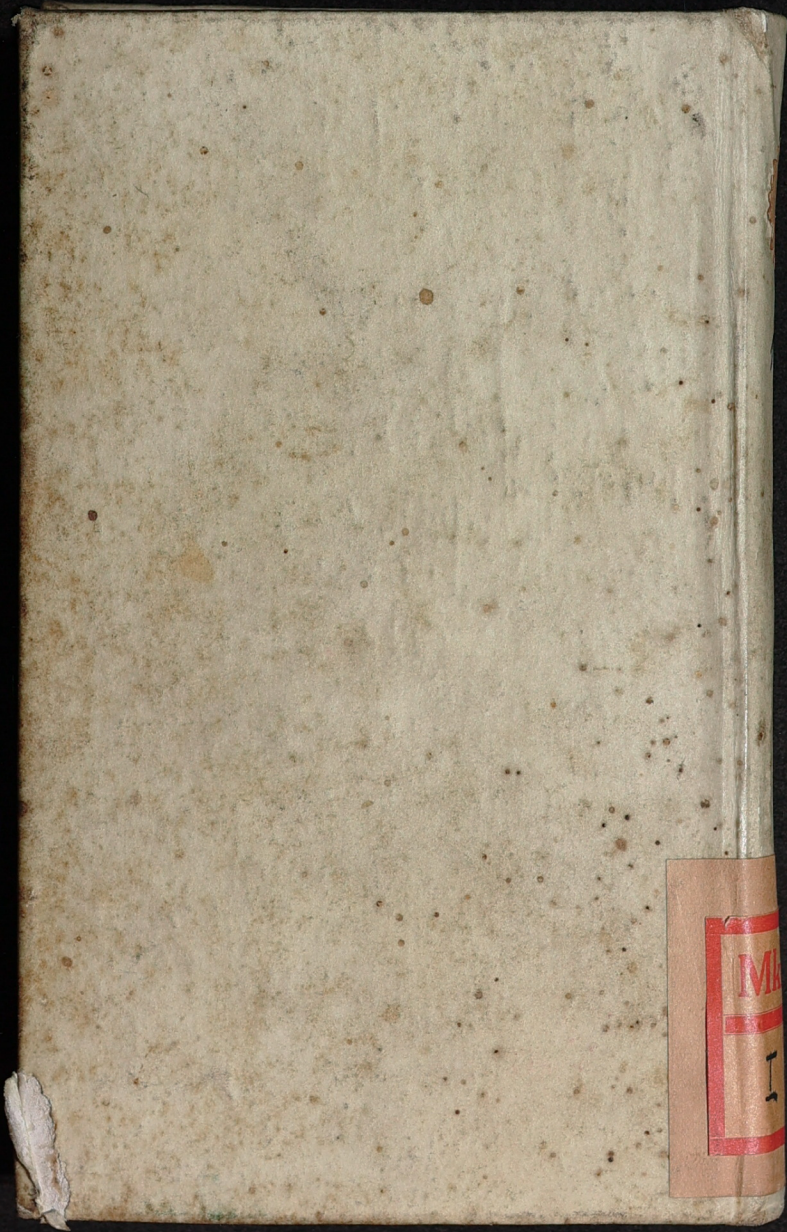

MA  
I

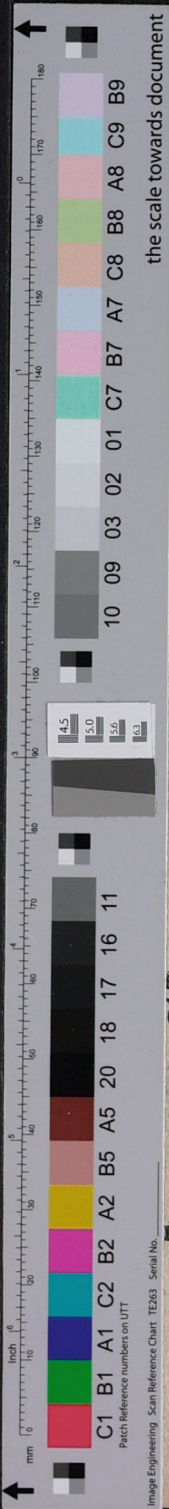

the scale towards document

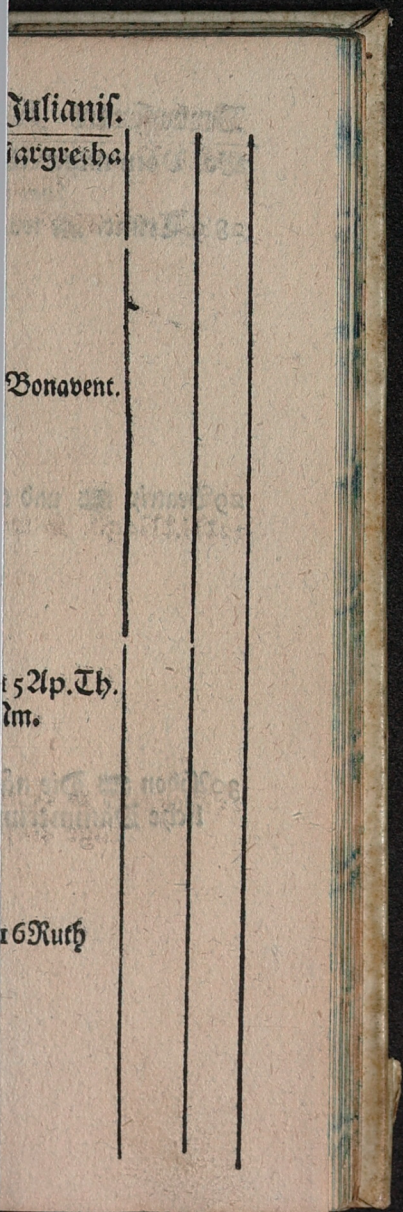

Julianis.

Margretha

Bonavent.

5 Ap. Th.  
m.

16 Ruth