

Mercantilisches Adreßbuch der Großherzogthümer Meckl.-Schwerin u. -Strelitz, worin: die Adressen der Magistratspersonen der Städte, der weltlich obrigkeitlichen Beamten der Flecken ... wie auch: bei jedem entsprechenden Orte Angabe seiner Volkszahl, Meilenzeiger, Notizen über Schiffs-, Fuhrgelegenheiten [et]c.

Teterow: Beig, 1846

<http://purl.uni-rostock.de/rosdok/ppn750526955>

Druck Freier  Zugang



OCR-Volltext



MK - 8421.

~~MK - 3672. (1)~~

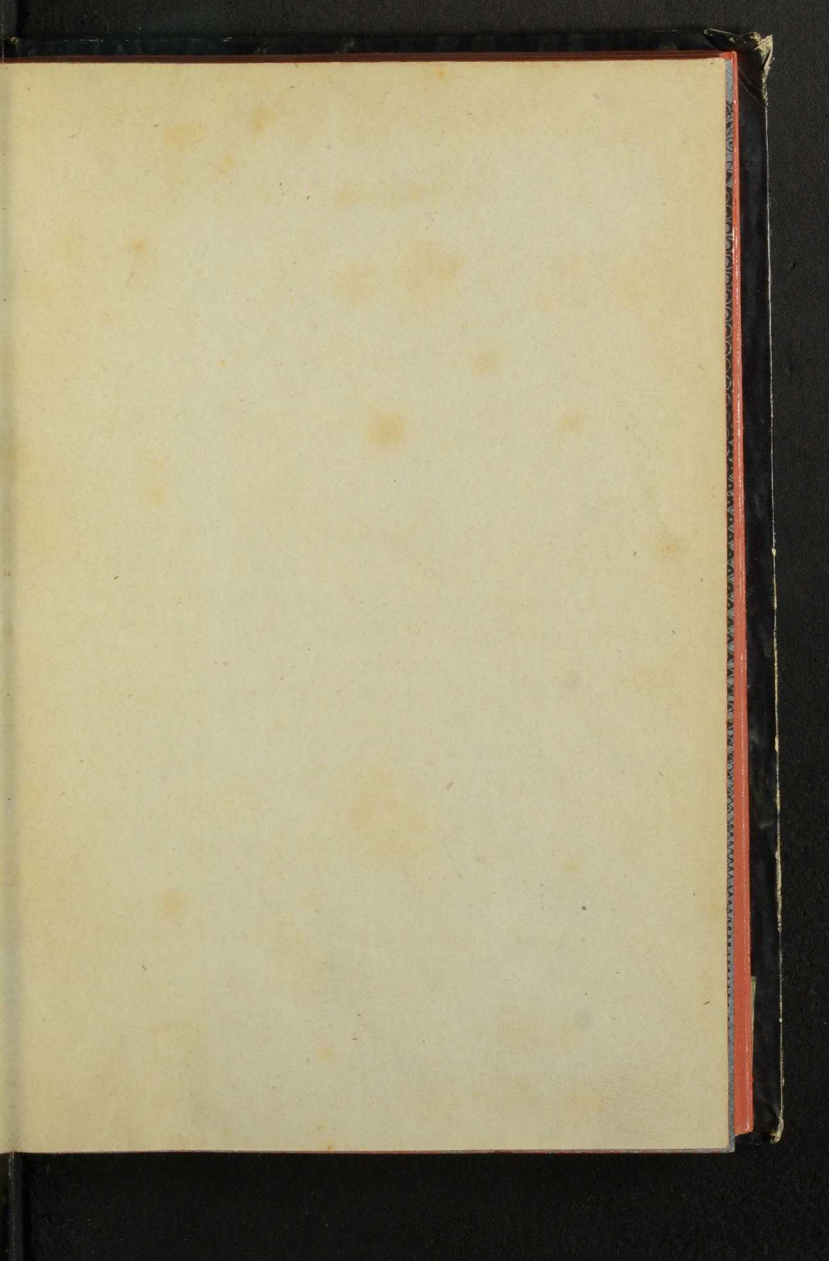

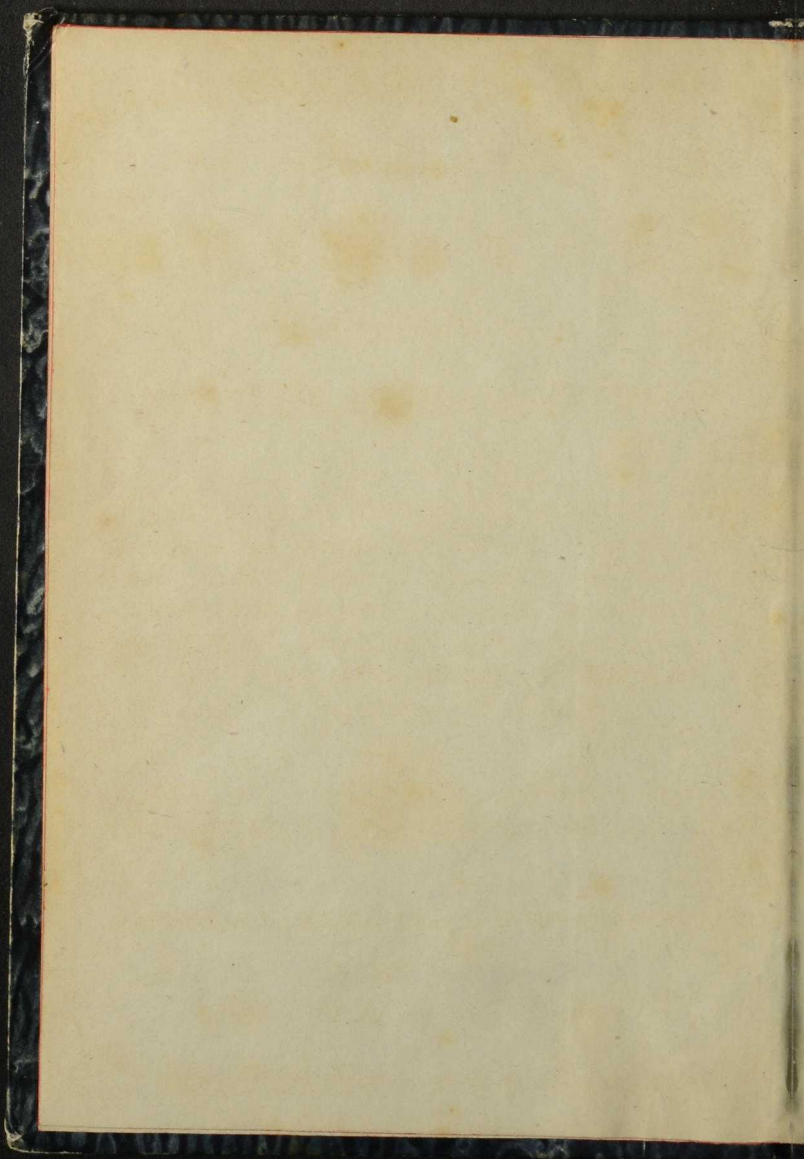

Mercantilisches
Adressbuch

der Großherzogthümer

Meckl. = Schwerin u. = Strelitz,

worin:

die Adressen der Magistratspersonen der Städte, der weltlich obrigkeitlichen Beamten der Flecken, der Accise- und Postbeamten, fremden Consuls, Advocaten, Apotheker, Kaufleute, Fabrikanten, Manufacteurs, Buchhändler, Gasthofinhaber und anderer dazu qualificirende Handels- oder industrielle Geschäfte treibenden Leute in den Großherzogthümern,

wie auch:

bei jedem entsprechenden Orte Angabe seiner Volkszahl, Meilenzeiger, Notizen über Schiffs-, Fuhrgelegenheiten etc.

Peterow, 1846.

Gedruckt und verlegt von A. D. E. Heig.

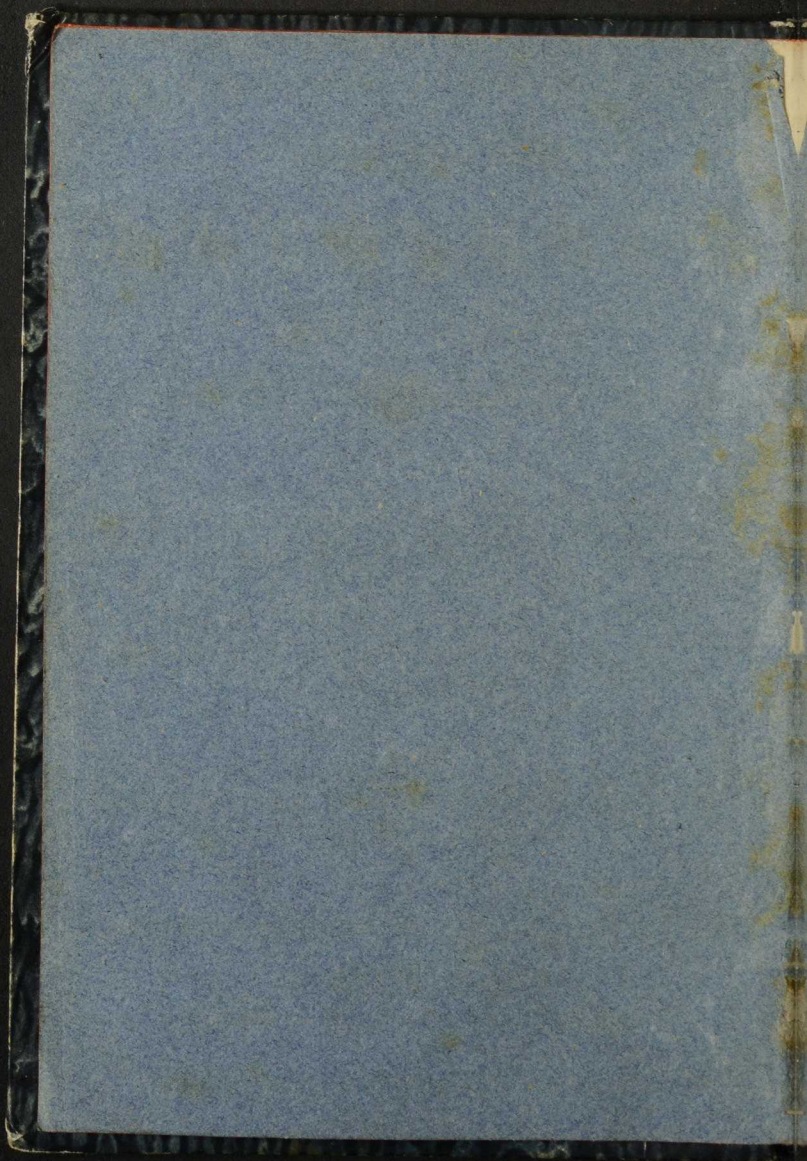

Mercantilisches
A d d r e ß b u c h

der Großherzogthümer

Meckl.-Schwerin u. = Strelitz,

w o r i n :

die Adressen der Magistratspersonen der Städte, der weltlich obrigkeitlichen Beamten der Flecken, der Accise- und Postbeamten, fremden Consuls, Advocaten, Apotheker, Kaufleute, Fabrikanten, Manufacteurs, Buchhändler, Gasthofinhaber und anderer dazu qualificirende Handels- oder industrielle Geschäfte treibenden Leute in den Großherzogthümern,

w i e a u c h :

bei jedem entsprechenden Orte Angabe seiner Volkszahl, Meilenzeiger, Notizen über Schiffs-, Fuhrgelegenheiten etc.

Teterow, 1846.

Gedruckt und verlegt von A. D. E. Neig.

Erklärung

1766

der

...

...



...

...

Vorwort.

Neht günstigen Anklang und fördersame Aufnahme hat das Unternehmen der Herausgabe dieses Adressbuches bei seinem Publicum gefunden; wie letzteres nach seinem Erscheinen bei demselben in Credit und Gunst stehen werde, daß es diese seinen Successoren erhalten möge, das ist es, was uns jetzt allein im Betreff seiner am Herzen liegt, was wir aber auch vorher, beim Sammeln des Inhaltes und bei der Verarbeitung des Gesammelten stets vor Augen gehalten. — Denken wir nun auch mit nichts weniger als herausforderndem Sinne an Kritik und Kritiker — denn wo wäre das Irren und Fehlen wohl leichter und die Vermeidung dessen schwerer als bei einer derartigen Arbeit — so dürfen wir uns doch sagen, daß wir keine Mühe, nicht Widriges, noch Widerliches gescheut, keine Schritte und keine Bitte gespart haben um möglichste Vollständigkeit und Genauigkeit zu er-

reichen, schmeicheln uns und hoffen, daß man männiglich dieses und die Zweckmäßigkeit unseres Verfahrens anerkennt und der, wenn gleich nur äußerlichen, Mühseligkeit und den Schwierigkeiten der Ausföhrung des Unternehmens Rücksicht angedeihen lasse.

Wir glauben uns versprechen zu dürfen, daß unser Büchlein sich im Geschäftsleben als vielfach nützlich bewähren, dem Geschäftsstande sich angenehm und beliebt machen, nicht allein als Namenverzeichnis, vielmehr auch durch Förderung der Connection, durch weitere und allgemeinere Bekanntmachung mancher Geschäfte (namentlich industrieller Etablissements) &c., und so für das Ganze wie für den Einzelnen von gutem Nutzen sein werde. Beim Einziehen der Adressen haben wir so weit es sich mit dem Plane vertragen überall diese umfassendere Tendenz verfolgt.

Inhalt.

Großherzogthum Mecklenburg-Schwerin.

	Seite
Boizenburg	134
Boltenhagen	83
Brüel	76
Bützow	68
Erwis	176
Dargun	197
Dassow	84
Doberan	113
Dömitz	126
Gadebusch	73
Gnoien	195
Goldberg	171
Grabow	158
Grevismühlen	79
Güstrow	58
Hagenow	130
Klüß	82
Krafow	180
Kröpelin	110
Laage	101
Ludwigslust	153
Lübbthen	140
Lütz	178
Malchin	186
Malchow	147
Marlow	103
Nen-Buchow	96

	Seite
Neu-Kalden	199
Neustadt	163
Parchim	116
Penzlin	208
Plau	165
Rebna	86
Ribnig	92
Rostock	20
Röbel	205
Schwaan	105
Schwerin	1
Stavenhagen	201
Sternberg	174
Sülze	89
Tessin	98
Teterow	182
Waren	190
Warin	108
Wismar	46
Wittenburg	142
Zarrentin	145
Großherzogthum Mecklenburg-Strelitz.	
Feldberg	248
Friedland	230
Fürstenberg	234
Mirow	246
Neu-Brandenburg	219
Neu-Strelitz	213
Schönberg	249
Stargard	241
Strelitz	226
Wesenberg	244
Woldegk	238
Veränderungen &c.	251

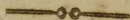

Großherzogthum

Mecklenburg = Schwerin.

—o—

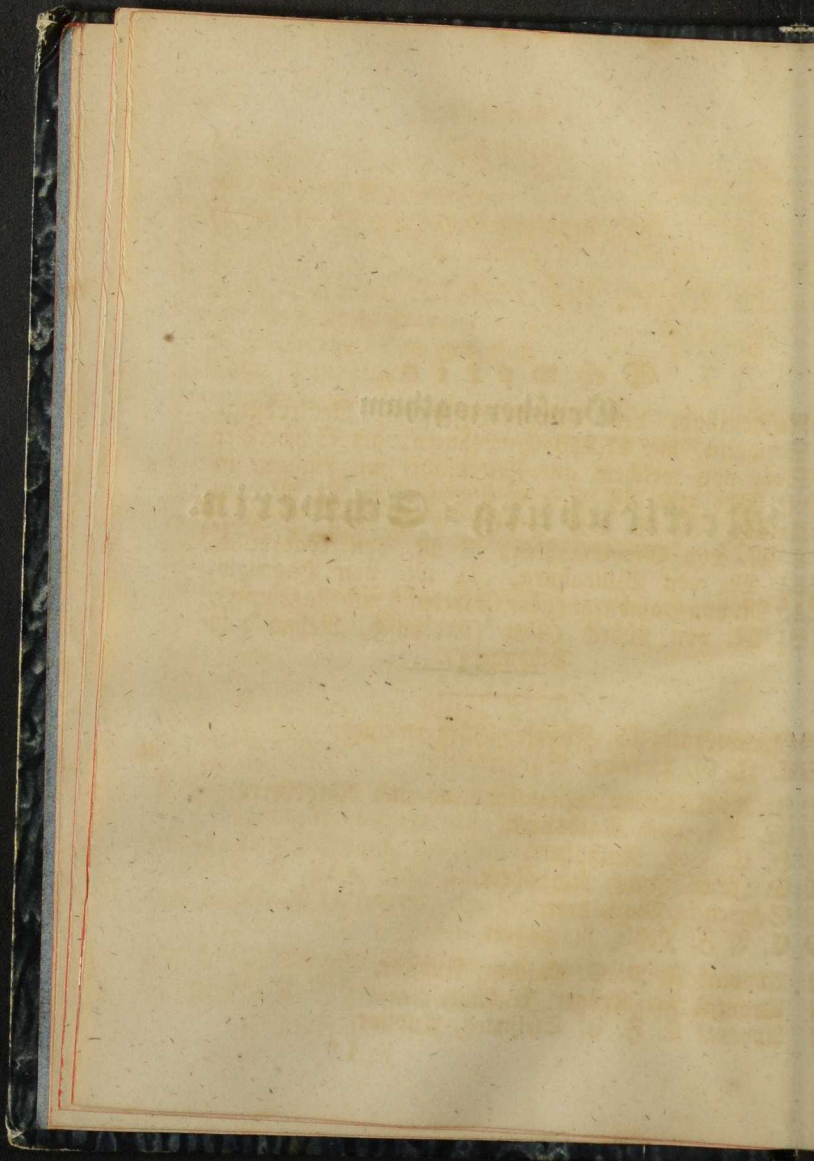

Schwerin,

Residenzstadt des Großherzogthums Mecklenburg-Schwerin, mit 17,913 Einwohnern, am Schweriner See, von welchem aus Frachtfahrt mit Rähnen in die Elbe geht, $4\frac{3}{4}$ M. von Ludwigslust, $2\frac{1}{2}$ M. von Crivitz, $3\frac{1}{2}$ M. von Brüel, 4 M. von Wismar, 4 M. von Greismühlen, 3 M. von Gadebusch, $4\frac{1}{2}$ M. von Wittenburg, $3\frac{1}{2}$ M. von Hagenow, 15 M. von Hamburg (über Gadebusch und Raseburg), $8\frac{1}{2}$ M. von Lübeck (über Gadebusch, Rehna und Schönberg).

Gerichtsrath Th. Floerke, Bürgermeister.

C. J. G. Bernien, Bürgermeister.

J. A. C. Kühm, Stadtsyndicus und Rathsherr.

Fr. Stempel, Rathsherr.

H. C. Voss, Rathsherr.

C. J. G. Juhr, Rathsherr.

Schwende, Rathsherr.

C. L. F. Pohle, Rathsherr.

Advocat A. P. C. Paschen, Auditor.

Advocat Fr. Krüger, Auditor.

Advocat C. F. C. Steinmetz, Auditor.

Fr. Ahrens, Stadtsecretair.

G. A. G. Richter, Gerichts-Registrator.

P. C. Barning, Inhaber d. gold. Medaille, Ober-
Post-Amts-Director.

A. Plesmann, Postcommissär.

Boigt, Posthalter.

Rathsherr C. J. G. Juhr, Steuerinspector.

Steuer- und Zollinspector F. J. C. Gendner, In-
haber der Kriegsdenkmünze, Steuereinnehmer.

H. Jahn, Steuereinnehmer.

Fr. C. Krebs, Inh. der Kriegsdenkmünze, Steuer-
aufseher.

V. J. F. Desterreich, Inhaber der Kriegsdenkmünze,
Steueraufseher.

Thorschreiber.

H. C. Törber, am Wism. Thore.

V. J. Fick, Inh. d. Militärdienstkreuzes, am Lüb.
Thore.

F. D. Giercke, Inh. d. Militärdienstkreuzes und der
Kriegsdenkmünze, am Wittenb. Thore.

W. L. C. Strauß, am Güstrower Thore.

J. H. F. Tieg, Inh. d. Militärdienstkreuzes und der
Kriegsdenkmünze, am Berliner Thore.

Kanzlei-Advocaten und Procuratoren.

Kanzleifiscal, Hofrath F. H. C. Tolzien, Alexandri-
nenstraße Nr. 1018.

- C. G. D. Berner, Wismarsche Str. Nr. 1149.
 Kirchensecretär, Hofrath C. C. Hartmann, Schelf-
 markt Nr. 364.
 Hofrath G. F. N. Livonius, Klosterstraße Nr. 958.
 Oberauditor J. F. Zickermann, Alexandrinenstraße
 Nr. 1023.
 Amtmann D. C. J. Möller, Schmiedestr. Nr. 660.
 F. V. C. Daniel, Königsstraße Nr. 341.
 H. J. G. Holm.
 Doctor L. J. Marcus, Königsstraße Nr. 570:

Kanzlei-Advocaten und Procuratoren, die auch Notarien.

- Doctor G. A. Rüttemeyer, Scharfrichterstr. Nr. 884.
 C. Hennemann, ritterschaftl. Secretär, Schelfmarkt
 Nr. 363.
 Hofrath A. W. F. Westphal, Lindenstr. 355.
 A. J. G. Keller, Tappenhagen Nr. 930 (auch Kanzlei-
 Advocat zu Rostock).
 Garnison-Auditor A. Paschen, Münzstraße Nr. 272.
 C. F. H. Löhr, Gr. Moor Nr. 851.
 Hofrath A. Bartning, Münzstraße.
 F. V. Schweden, Bergstraße Nr. 198.
 H. J. R. Kossel, Lindenstraße.
 F. J. G. Gadow.
 M. F. V. Knebusch, Apothekerstraße Nr. 506.
 W. A. G. Masius, Ziegenmarkt Nr. 266.
 G. A. C. Kopsel, Baderstraße Nr. 790.
 B. H. Wehmeyer, Königsstraße Nr. 563.
 B. A. Ringwicht, zweite Wasserstraße.
 J. H. F. Martens, Schusterstraße Nr. 627.
 C. A. Schwerdtfeger, Königsstraße Nr. 535.

- A. P. C. Paschen, Königsstraße Nr. 343.
 R. F. P. C. zur Nedden, Schelfmarkt Nr. 366.
 F. C. F. Reimkasten, Königsstraße 346.
 Auditor E. F. C. Steinmeß, Königsstraße Nr. 312.
 Rathsherr C. F. Poble, Münzstraße Nr. 294.
 Auditor Fr. Krüger, Münzstraße Nr. 287.
 C. H. J. Eb. Weltzien, Schusterstraße Nr. 635.
 R. Faull, Gr. Moor Nr. 825.
 A. F. G. Langfeld.
 T. C. J. Majus, Markt Nr. 641.
 J. H. C. V. Pfister, Schloßstraße Nr. 693.
 R. Wachenhusen, Gr. Moor Nr. 820.
 A. F. W. Walter, Friedrichsstraße Nr. 561.
 W. L. C. Hobein, Schloßstraße Nr. 709.
 F. G. H. Groth, Bischofsstraße Nr. 548.

 Notarien.

- Landrentmeister C. C. C. Ahrens, Landreiterstraße
 Nr. 392.
 Zollinspector J. C. P. Schweden, Bergstraße 246.
 Geh.-Kanzelist, F. F. Buschmann, Inh. d. Kriegs-
 denkmünze, Schloßstraße Nr. 713.
 Amtssecretär A. F. Schnell, Schelfstraße Nr. 383.
 Registrator C. F. P. Zeller, Inh. d. Kriegsdenkmünze.
 u. d. silb. Mil.-Verd.-Medaille, Schelfstraße
 Nr. 376.
 F. M. W. Oldenburg, Schäferstraße Nr. 1285.
 Commissionsrath C. B. J. Mantius, Bergstraße
 Nr. 238.
 Kammerregistrator L. H. Schulze, Fließgraben
 Nr. 1001.

- Commissionssecretär C. H. Parbs, Schloßstraße
Nr. 703.
- Kammerregistrator J. B. D. Jeppe, Bischofsstraße
Nr. 548.
- Lotterie-Actuarius F. J. Stresow, Apothekerstraße
Nr. 511.
- Amtsverwalter F. W. Schröder, Mühlenstraße
Nr. 434.
- Amtsverwalter G. v. Breitenstern, Tappenhagen
Nr. 926.
- Regierungs-Registrator F. Wachenhusen, Alexandri-
nenstraße Nr. 1024.
- Districts-Actuarius J. C. B. Siggelkow, Bergstraße
Nr. 246.
- Amtsverwalter H. L. Böckler, Alexandrinenstraße
Nr. 1020.
- J. C. H. Jansen, Wasserstraße Nr. 337.
- A. J. F. Studemund, Königsstraße Nr. 345.
- C. F. Bierstedt, Königsstraße Nr. 603.
- H. F. W. Wolff, Gr. Moor 794.

-
- C. Berend, Apotheke, Königsstraße Nr. 591.
- H. Franke, Apotheke, Markt Nr. 611.
- H. Sarnow, Hofapotheke, Königsstraße Nr. 314.

-
- C. Neudecker, Gasthof „Hôtel de Nord“, Schloß-
straße Nr. 707.
- P. N. Wiegels, Gasthof „Hôtel de Paris“, Königs-
straße Nr. 566.
- H. Friemann (Wittwe in Firma), Gasthof „Stadt
Hamburg“, Schloßstr. Nr. 714, neben d. Postamte.

- C. F. Stern, Gasthof „Zum deutschen Hause“, Königsstraße Nr. 596.
- Chr. Hoff, Gasthof „Zum Großherzog von Mecklenburg“, Marienplatz Nr. 1391.
- H. Gramm, Gasthof „Stadt Lübeck“, Marienplatz Nr. 1390.
- Marnis Wittve, Gasthof, Rostockerstraße Nr. 1489.
- C. Schmidt, Gasthof, Paulstadt, Louisenhof.
- L. Clewe, Gasthof „Stadt Rostock“, Lübsche Straße Nr. 1511.
- C. Hagen, Gasthof, Lübsche Straße Nr. 1452.
- Aggio & Travello, Galanterie- und Kurzwaarenhandlung, Königsstraße 565.
- Ahronsson, G. S., Galanterie- und Kurzwaarenhandlung, im neuen Englischen und Französischen Laden, Schmiedestraße 644.
- Angermann, H., Handlung in Posamentirwaaren und blanken und seidenen Knöpfen, Schmiedestr. 650.
- Aron, Pinc., Manufactur- und Modewaarenhandlung, Königsstraße 587.
- Aron, L. M., Materialwaaren- und Steinzeughandlung, Schloßstraße 700.
- Aron, Jos., Lampenfabrik, Markt 612.
- Aron, Jac., Manufacturwaarenhandlung, Schusterstraße 637.
- Ascher, Wolff, Handlung in Tuch und anderen Manufacturwaaren, Schmiedestraße 652.
- Bartning, A., Hofrath, Münzstraße, Intelligenz-Expedition des officiellen Wochenblattes.
- Bauch, Th., Materialwaarenhandl., Fließgraben 990.
- Bauch, H. D., Materialwaarenhandl., Gr. Moor 824.

- Värensprung & Ehlers, Handlung in Materialwaaren, Wein, Glaswaaren, Fayence, Landesprocten, Commissions- und Expeditionsgeschäft, Ecke v. Fließgraben und der Schmiedestraße 660.
- Värensprung'sche Hofbuchdruckerei, Wochenblatts- und Zeitung-Expedition, Bergstraße 200.
- Värensprung & Mantius, Tuchhandlung, Königsstraße, beim Rathhause.
- Bildau, Carl, Kurzwaarenhandlung, Ecke der Königs- und Friedrichstraße.
- Bohn, J. C., Tabacksfabrik, Marienplatz 1392.
- Bonheim, J. W., Fuß- und Modewaarenhandlung, Königsstraße 535.
- Böhm, Ludw., Materialwaaren-, Porcellan-, Fayence- und Glashandlung, Markt 584.
- Brusch, Sam., Tuchhandlung, Fließgraben 932.
- Brockmann, A., Weinhandlung, Wilhelmsstraße 1079.
- Brockschmidt, J. A. S., Eisen-, Kurzes-, Glaswaaren-, Fayence- u. Tapetenhandl., Markt 585.
- Brunckow, S., Wittwe, Papierhandlung Königsstraße 563.
- Bruhn, C., Weinhandlung, Schmiedestraße 653.
- Brunnengräber, H., Seifensiederei und Lichtfabrik, Schusterstraße 614.
- Brusch, F. C., Delicatessenhandlung und Restauration, Schlachterstraße 818.
- Brusch, W., Conditorei, Liqueur-, und Chocoladefabrik, Salzstraße, 773.
- Buckmann, C. H., Manufactur und Kurzwaarenhandlung, Königsstraße 609.
- Busch, Albert, Tappissierie- und Tapetenhandlung, Ecke der Königs- und Schloßstraße 704.

- Busch, C., Weinhandlung, Ecke der Königs- und
Schloßstraße 704.
- Carré, Th., Materialwaarenhandlung, Gr. Moor 835.
- Christiansen, W., Kornhandlung, Salzstraße 778.
- Cohen, Gebrüder, Parfümerien- und Toilette-Seifen-
fabrik, Lager von Galanteriewaaren etc. Königs-
straße 594.
- Cohen, S., Strohutmanufactur, Königsstraße 601.
- Dierke, H., Materialhandlung, erste Glaisinstraße
Nr. 735.
- Duve, Tabacksfabrik, Schmiedestraße.
- Eberhard & Comp., Bairisch-Bier-Brauerei und Malz-
handlung, Helenenstraße 1158.
- Engel, B., Handlung, Wismarsche Straße 1100.
- Engel, Wittwe, Materialwaarenhandlung, Rostocker
Straße 1212.
- Expedition, Intelligenz, der wöchentlichen Anzeigen
siehe Bartning.
- Expedition, Zeitung- und Wochenblatt, siehe Bären-
sprung.
- Florenz, C. F. J., Colonialwaaren-, Wein- und
Bierhandlung, Königsstraße 348.
- Freitag, C., Kunsthändler und Vergolber, Schuster-
straße 422.
- Freudenthal, C. G. H., Materialwaarenhandlung,
Scharfrichterstraße 893.
- Friese, F., Domorganist, Hof-Organbauer, Bischofs-
straße 544.
- Fürst, W. A., Manufactur-, Galanteriewaaren-, und
Porcellanhandlung, Königsstraße 322.
- Gätke, Ad., Materialwaarenhandlung, Rostocker
Straße 1194.

- Genazini, A. & B., Galanterie- und Kurzevaarenhandlung, Königsstraße 589.
- Gentzke, E. H., Materialwaarenhandlung, Ecke der Apotheker- und Mühlenstraße 425.
- Gesenius, H., Rathskeller- und Wagemeister, Weinhandlung Markt 583.
- Gillmeister, E., Glasmaler, Wittenburger Straße.
- Gramm, W., Materialwaarenhandlung, Marienplatz Nr. 1390.
- Groth, W. H. A., Material-, Farbwaaren- und Fruchthandlung, Königsstraße 304.
- Haack, C., Wagenfabrik, Wismarsche Straße.
- Hausbahn, J. A., Lederhandlung, Schlachterstr. 811.
- Herbst, H., Conditorei, Wismarsche Straße 1156.
- Hersen, C., Herren-, Mode-, Handschuh- und Kurzevaarenhandlung, Königsstraße 318.
- Hersen, Ida, Puzhandlung, Königsstraße 320.
- Hersen, Wittwe, Handlung in Näh-, Strick- und Stickbedarf, Baderstraße 790.
- Hinrichsen, B., Agenturgeschäfte, Schmiedestraße.
- Hirsch, H. M., Handlung in Eisen, Stahl, Blech, Steinkohlen, Mahagoniholz, Wolle, und anderen Landesproducten, Marienplatz 115.
- Hobein, F., Manufacturwaarenhandlung, Fließgraben 991.
- Hoffmann, Wilh., Manufactur- und Modewaarenhandlung, Agentur der Wiener Feuer-Versicherung-Gesellschaft, Königsstraße 610.
- Horn, J. C., Schuhmagazin für Herren und Damen, Klosterstraße 977.
- Huster, H., Hoslieferant, Kaufmann, Handlung in Tapeten und Rouleaux, Paulsstadt 1024.

- Huster, H., Nachf. (C. Schmidt), Eisen- und Kurzwaarenhandlung, Markt 586.
- Jaffé, S. J., Handlung in Leinen, Drell, anderen Manufacturwaaren und Federn, Königsstraße Nr. 577.
- Jaffé, M. J., Manufacturwaarenhandlung, Königsstraße 313.
- Jaffé, C. M., Productengeschäft, Königsstraße 313.
- Jaffé, L. J., Geldwechsler, Schloßstraße 701.
- Jahn, F. D., Nachf. (Jahow), Hoffeisenfiederei und Lichtfabrik, Schmiedestraße 613.
- Jahn, W. G. F., Tabacksfabrik, Markt 612.
- Jalass, G., Papierhandlung, Schmiedestraße 618.
- Jahow, M. H., pr. Firma F. D. Jahn, Nachf.
- Jäger, Conditorei, Königsstraße.
- Jörns, C. F., Fruchthandlung, Salzstraße 778.
- Israel, Jos. El., Lager von Bandwaaren, Nähseide und Zwirnen, en gros, Ecke der Königs- und Friedrichstraße.
- Israel, S. C., Geldwechsler, Baderstraße 784.
- Kahl & Boff, Manufactur- und Modewaarenhandlung, Königsstraße 595.
- Kauffmann, M. J., Manufactur- und Modewaarenhandlung, Königsstraße 311.
- Kirschenstein, J., Leinenhandlung, Ziegenmarkt 265.
- Klockow, Masler, Wisnarsche Straße 1156.
- Kniesch, Friedr., Farbwaarenhandlung, Fabrik von Lackfirnissen und in Del fein geriebenen Farben, Agentur der Globe-Asscuranz in London, Schusterstraße 616.
- Knittel, H. G., Materialwaarenhandlung, Berderstraße 130.

Knoedel, C. F., & Comp., Material-, Glaswaaren-,
Porcellan- und Steinzeughandlung, Gr. Moor
Nr. 794.

Kohn, D., Hofopticus, Salzstraße 779.

Kompenhans, Makler, Wittenburger Straße.

Kopff, P. W., Materialwaarenhandlung, Schmiede-
straße 658.

Kortüm, J. W., Materialwaarenhandlung, Marien-
platz, 1170.

Kortüm, H., Materialwaaren- und Steinzeughand-
lung, Königsstraße 309.

König, S. P., Hofgraveur, Königsstraße 312.

Krefft, F., Hofconditor, Conditorei, Chocolate- und
Liquerfabrik, Ecke der Königs- und Schloßstr.

Kürschnersche Buchhandlung (M. Marcus), Groß-
Moor 825.

Lamken, Bildhauer, Apothekerstraße 464.

Lenzhe, A., Hofgraveur, Apothekerstraße 503.

Levy, J. L., Eisen- und Lederhandlung ic., Münz-
straße 299.

Levy, J., Leder- und Haarhandlung ic., faule Grube.

Levy-Seelig, Sim., Mobilien-, Bettfedern- u. Drell-
handlung, Markt 582.

Lilienthal, J., Manufactur- und Modewaarenhandl.
Königsstraße 592.

Lindenberg, Bildhauer, Lübschestraße 1473.

Liß, Carl, Manufactur- und Modewaarenhandlung,
Schloßstraße 706.

Lühr, C., Materialwaarenhandlung, Schloßstraße 690.

Mann, A., Hof-Handschuhfabrikant, Markt.

Marcus, M., in Fitma Kürschnersche Buchhandlung,
Gr. Moor 825.

- Mau, Masler, Rostocker Straße 1211.
 Martin, Glasgraveur.
 Wegmacher, B. (Wittwe pr. Firma), Weinhandlung,
 Helenenstraße 1160.
 Neufow, J. C., Tuchhandlung, Königsstraße 593,
 Laden am Markt.
 Meyer, B., Materialwaarenhandlung, Wism. Straße
 Nr. 1098.
 Meyne, G. F., Tabacksfabr. und Materialwaaren=
 handlung, Apothekerstraße 456.
 Milas, B., Spiegelfabrik, Salzstraße 772.
 Niemy, J. F., Hof-Schirmfabrik, Königsstraße 605.
 Derßen & Schlopcke, Buchhandlung (auch in Büßow),
 Königsstraße 320.
 Otto, in Firma Stillersche Hof-Buchhandl., Schloß=
 straße 705.
 Pegel, A., Materialwaarenhandlung, Schweinemarkt
 Nr. 424.
 Peizner, A. L., Materialwaarenhandlung, Ziegen=
 markt 260.
 Pelzer, J. C., Materialwaarenhandlung, Apotheker=
 straße 480.
 Petters, Heintz, Bildhauer, liefert Ornamente zc. in
 Stuck und Cement, Wism. Straße 1110.
 Priester, Carl, Weinhandlung, Markt 641.
 Rabe, C., Materialwaarenhandlung, Wittenburger
 Straße 1400.
 Rehwoldt, J., Hoflieferant, Fabrik von Posamentir=
 waaren jeder Art, wie auch goldener und silber=
 ner Epauletts, Portdepées, Tressen zc., Königs=
 straße 565.
 Rose, H. C. H., Seifen- u. Lichtfabrik, Schusterstr. 623.

- Röper, W., Materialwaarenhandlung, Expeditions- und Commissionsgeschäft, Lebens = Versicherungs-Agentur, Schloßstraße 693.
- Röper, J. G., diverse Handelsgeschäfte, Paulsstadt Nr. 1074.
- Rubens, D. M., Handlung in Eisen, Blechen, Stahl, Steinkohlen, Mahagoniholz und Wolle, Marienplatz 1171.
- Sabler, Wittwe, Conditorei, Fließgraben 997.
- Sandmeyer, A. W., Buch = und Steindruckerei, Königstraße 316.
- Schall & Schwende (Senator Schwende), Handlung in Holz, Butter und anderen Land.sproducten 2c., Faule Grube 673.
- Schiller, L., Materialwaarenhandlung, Werderstraße Nr. 191.
- Schleef, H. G., Materialwaarenhandlung, Markt.
- Schlottmann, C., Chirurgie-Instrumentmacher, Hofmesserschmidt und Bandagist, Baderstraße 787.
- Schmidt, C. F., Materialwaarenhandlung, Rostocker Straße 1664.
- Schmidt, F. C., Materialwaarenhandlung, Bergstraße Nr. 236.
- Schmidt, L. W., Materialwaarenhandlung, Wismarische Straße 1108.
- Schmidt, J., Kornhandel, Lehmstraße 189.
- Schmidt, C., pr. Firma Huster Nachfolger, Markt Nr. 586.
- Schmiedell, F. W., Kaufmann, Asphaltfabrik, Arsenalstraße 1005.
- Schneider, J. L., Materialwaarenhandlung, Schmiedestraße 645.

- Schnelle, G., Materialwaaren- und Frucht-handlung, Chocoladefabrik, Agentur der Lebensversicherung= Sociétät Hammonia in Hamburg, Königsstraße Nr. 608.
- Schnoekel, J. W., Agenturgeschäft, Markt 640.
- Schönberg'sche Essigbrauerei, Fließgraben 1000.
- Schrader, Conditorei, Kl. Moor 745.
- Schröder, C., Handel mit Brennholz, Rostocker Straße 1192.
- Schulze, J. L., Tuchhandlung, Ecke der Königsstraße am Markt 611.
- Schulze, Fr., Materialwaarenhandl., Bismarsche Str.
- Schulz & Feldmann, Handlung in Tuch und anderen Manufacturwaaren, Markt 640.
- Schüs, Fr. Tabacksfabrik, Werderstraße 45.
- Schüs, C. E., Materialwaarenhandlung, Lübsche Straße 1449.
- Schwenke, Aug., Commissionsgeschäft, General-Agentur der Londoner Globe-, Feuer- und Lebensversicherung-Anstalt, Königsstraße 604.
- Schwenke, Senator, pr. Firma Schall & Schwenke.
- Scriba, P., Lederhandlung, Schmiedestraße 655.
- Seelig, M. H., Handlung, Lübsche Straße 1459.
- Seelicke, C., Hofvergolder, Kl. Moor 786.
- Solmar, S. A., Manufactur- und Modewaarenhandlung, Königsstraße 601.
- Spange, J. F., Materialwaarenhandlung, Lübsche Straße 1493.
- Spangenberg, J. W., Materialwaarenhandlung, Königsstraße 332.
- Steffens, C. H., Materialwaarenhandlung, Werderstraße 147.

- Stebmann, Gebrüder, Manufactur- und Kurzwaarenhandlung, Königsstraße 598.
- Stehmann, B., Manufacturwaarenhandlung, Schmiedestraße 647.
- Stein, J., Materialwaarenhandlung, Schießhof.
- Steinbeck, J., Makler, Bleicherstraße 1245.
- Stern, C. F., Weinhandlung, Königsstraße 596.
- Steuerwald, Lichtfabrik, Grünestraße.
- Stillersche Hofbuchhandlung (auch in Rostock) Schloßstraße 705.
- Storz, A., Messerschmidt, Chirurgie-Instrumentmacher und Bandagist, Königsstraße.
- Struensee, J. C. G., Materialwaarenhandlung, Schusterstraße 635.
- Stubbendorff, J. D., Materialwaarenhandlung, Hehlenstraße 1166.
- Suchardt, C., Kleidermagazin, Ecke der Friedrichs- und Schulstraße 537.
- Thiel, Jr., Materialwaarenhandlung, Apothekerstraße Nr. 459.
- Thomann in Firma C. F. Knoechel & Comp.
- Nebele, Makler, Rostocker Straße 1364.
- Uhle, J., Weinhandlung, Schusterstraße 627.
- Verhein, Materialwaarenhandlung, Rostocker Straße Nr. 1179.
- Voigt, J., Papier- und Galanteriewaarenhandlung, Königsstraße 562.
- Voss, Jr., Material- und Kurzwaarenhandlung, Werderstr. 124.
- Weimar, J. B., Posamentir- und Tapissierwaarenhandl., Schmiedestr. 658.
- Wettering, J. A., Materialwaarenhandl., Markt 613.

Willborn, G. F., Material-, Leinen- und Drellwaaren-, Bettfedern- und Dunenhandlung, Ziegenmarkt 262.

Wille, J. C., Glasgraveur, Königsstraße.

Winter, Maffler, Wittenburger Straße 1446.

Wittstock, G. H., Tuchhandlung, Schmiedestraße.

Wittstock, C. A., jun., Tuchhandlung, Agentur der Colonia, Helenenstraße 1157.

Wolff Wittwe, Manufacturwaarenhandlung, Fischerstraße 306.

Wöhler, Hofkellermeister, Weinhandl., Fischerstr. 308.

Wredow, T. C., Materialwaarenhandl., Salzstr. 782.

Zabel Wittwe, Manufacturwaarenhandlung, Königsstraße 312.

Zegelin, Carl, Materialwaarenhandlung, Agentur der Londoner Phönix-Feuer-Versicherung-Société, Apothekerstr. 46.

Täglich fährt ein Omnibus

(Comtoir bei W. Gramm, Abfahrt in Schwerin von „Stadt Lübeck“, H. Gramm, Marienplatz 1390):

Nach Rostock, über Brüel, Sternberg und Güstrow, um 7 Uhr Morgens von hier und ferner, nach einem jedesmaligen Aufenthalt von nur einer Viertelstunde, um 10 $\frac{3}{4}$ Uhr aus Brüel, um 11 $\frac{3}{4}$ Uhr aus Sternberg, um 3 $\frac{1}{4}$ Uhr aus Güstrow. Ankunft in Rostock um 8 Uhr.

Aus Rostock, Morgens 5 Uhr. Ankunft in Güstrow um 10, in Sternberg um 1 $\frac{1}{2}$, in Brüel um 2 $\frac{1}{2}$, in Schwerin um 6 Uhr.

Nach Wismar, Morgens 7 Uhr (Ankunft daselbst um 11 Uhr) und wieder aus Wismar um 3 Uhr Nachmittags (Ankunft in Schwerin um 7 Uhr Abends).

Nach Boizenburg, von wo aus Weiterbeförderung nach Hamburg pr. Dampfschiff, (mit Ausnahme des Sonnabends, weil am Sonntage kein Dampfschiff von Boizenburg abgeht) über Wittenburg. Abfahrt von Schwerin Abends 7½ Uhr, Ankunft in Wittenburg um 12 Uhr, in Boizenburg Morgens 5½ Uhr.

Aus Boizenburg (mit Ausnahme des Sonntags) nach Ankunft des Dampfschiffes, um 9 Uhr Abends.

Alle vorbeschriebene Omnibus-Beförderung steht in genauer Verbindung mit der Dampfschiffahrt zwischen Boizenburg und Hamburg.

Fahrpreis für die Person pr. Meile 6 β oder			
von	Schwerin	nach	Brüel 21 β
"	"	"	Sternberg 27 β
"	"	"	Güstrow 1 \mathfrak{R}
"	"	"	Rostock 1 \mathfrak{R} 32 β
"	"	"	Wismar 24 β
"	"	"	Wittenburg 24 β
"	"	"	Boizenburg 1 \mathfrak{R}



R o s t o c k,

Mecklenburgs größte Stadt und erste Handelsstadt, mit 20,597 Einwohnern, an der Warnow, die sich reichlich 1 Meile von hier, bei Warnemünde, in die Ostsee ergießt, 2 M. von Doberan, 3½ M. von Ribniz und von Marlow, 3 M. von Tessin und von Laage, 2 M. von Schwaan, 7 M. von Wismar, 11 M. von Schwerin, 14½ M. von Lübeck, 26 M. von Hamburg (über Schwerin und Rageburg), 31 M. von Berlin (über Neu-Brandenburg u. Strelitz).

J. F. Bauer,
Doctor C. H. Bencard,
Doctor A. L. A. Petersen, Inh. d. } Bürgermeister.
Kriegsdenkmünze.

Doctor C. C. C. Böcker, } Syndici.
Doctor C. A. Bolten,

Rathsherrn.

Doctor F. J. Crumbiegel.
C. H. Janenzky.
J. C. Ziel.

Doctor G. C. E. Wächter.
 Doctor G. W. Saniter.
 J. C. B. Weber.
 C. H. F. Passow.
 L. J. F. Stroemer.
 Doctor J. G. J. Weber.
 Doctor G. Floerke.
 Doctor B. H. Mann.
 H. Bastrow.
 J. C. Th. Steyer, Protonotarius.
 Doctor E. H. R. Giese, Rath'ssecretär.

J. H. Weber, belgischer Consul, Wasserstraße.
 E. Laurino, brasilianischer und portugiesischer Vice-
 Consul, Hopfenmarkt.
 C. F. Schulze, großbritannischer Vice-Consul, Harte-
 straße.
 W. J. B. Mann, Ritter des Dannebrogordens, dä-
 nischer Consul, Poststraße.
 Baron A. v. Maussion, Offic. des Ordens der Eh-
 renlegion, französischer Consul, Blutstraße.
 C. H. Brockelmann, hannoverscher Consul, Alter
 Markt.
 P. Howig, niederländischer V.-Consul, Rosfelderstr.
 M. Köster, preussischer Consul, Hartestraße.
 Collegienrath v. Reinecke, russischer Consul, für das
 Großherzogthum, Neuer Markt.
 P. Burchard, schwed.-norwegischer V.-Consul, Harte-
 straße.

C. F. W. Bergemann, Oberpostamts = Director, Inhaber der goldenen Nil = Verdienst = Med. und der Kriegsdenkmünze, Ritter des dänischen Dannebrog = ordens, Poststraße.

Töppel Wittwe, Posthalterei, Poststraße.

G. F. Meyenn, großherzogl. Acciserath, Kröpeliner = Straße.

Senatoren J. C. B. Weber, Wasserstr., und C. H. F. Passow, Rath = sdeputirte, Vogel = sang.

D. G. Gütschow, Accise = Inspector, Kuhberg.

B. Stender, Accise = Inspector, Burgwall.

C. M. Klinger, Accise = Inspector, Burgwall.

H. Krüger, Accise = Controlleur, unterm Scharren.

Thorschreiber.

J. J. Schwaan, am Kröpeliner Thor,

Chr. Eßmann, am Mühlen = Thor.

F. H. G. Bick, am Stein = Thor.

J. J. W. Boldt, am Petri = Thor.

Strandauffeher.

J. H. C. Gottschalk, Inh. d. Kriegsdenkmünze, am Schrickmanns =, Fischer =, Grapengießer = und Badstüber = Thor.

C. H. P. Bannier, am Mönchen =, Lazareth =, Faulen = und Wendenthor.

F. D. D. Lüders, am Burgwall, Bekrenter-, Pa-
ger- und Rosfelder Thor.

Notar J. J. F. Bernise, Inhaber d. Kriegsdenkm.,
Gebührenberechner, Rosfelderstraße.

Eißenbrüder.

J. C. Hochfeldt, Neuer Markt.

J. M. Röbcke, Marienkirchhof.

J. H. Rolandt, Strandstraße.

Kanzlei - Advocaten und Procuratoren.

Hofrath J. F. Scharenberg, Kanzleifiscal, Lange
Straße.

Doctor J. C. Brandenburg, Neuer Markt.

Doctor J. H. Becker sen., Neuer Markt.

Doctor C. F. Prehn, Breitestraße.

Doctor J. L. Schulze, Langestraße.

Geh.-Justizrath Doctor L. P. F. Ditmar, Rosfelder-
Straße.

Doctor C. H. Bencard, Bürgermeister, Steinstraße.

Hofrath C. E. Eggers, Mönchenstraße.

Doctor J. P. G. Zastrow, Neuer Markt.

Auditeur H. Burchard, Inh. der Kriegsdenkmünze,
Schmidemannstraße.

Doctor G. F. H. Becker, jun., Neuer Markt.

J. J. B. Beselin, Schmiedestraße.

Doctor A. L. A. Petersen, Inhaber der Kriegsdenk-
münze, Bürgermeister, Mönchenstraße.

Doctor G. W. Saniter, Senator, Breitestraße.

Fr. Wackerow, Polizeisecretär, Gelpföterstraße.
 Doctor F. J. Crumbiegel, Senator, Neuer Markt.
 Doctor W. C. F. S. Dugge, Klosterhof.
 Doctor C. C. C. Böeler, Syndicus, Mönchenstraße.
 Doctor G. H. F. Gaedcke, Langestraße.
 Doctor J. G. J. Weber, Senator, Kosfelderstraße.
 Doctor C. C. C. Wächter, Senator, Schmiedestraße.
 F. W. J. Behendig, Wasserstraße.
 Doctor B. H. Mann, Senator, Mönchenstraße.
 Doctor G. Floerke, Senator, Wockreuterstraße.
 Doctor J. C. B. Rothbart.
 J. F. W. Görbitz, Langestraße.

Kanzlei-Avocaten und Procuratoren, die auch Notarien.

Hofrath Doctor G. C. F. Crull, Neuer Markt.
 C. H. Bauer, Hopfenmarkt.
 Hofrath G. J. A. Krüger.
 Doctor H. G. Mahn, Langestraße.
 F. V. Thyden, Schmiedestraße.
 Doctor F. W. Tarnow, Langestraße.
 Doctor J. D. G. Janzen, vor dem Steinthor.
 Doctor F. V. Gottspemning, Blutstraße.
 Doctor C. F. Rütting, Mönchenstraße.
 F. J. Massmann, Mönchenstraße.
 Doctor A. F. Mann, Breitestraße.
 C. H. Diederichs, Universitätssecretär, Kistenmacher-
 straße.
 P. F. A. Seeger, Mönchenstraße.
 H. F. C. Massmann, Kosfelderstraße.
 Doctor G. C. Rippe, Kistenmacherstraße.
 Doctor L. W. Millies, Hospitalmeister, Lagerstraße.

- F. Zander, Wasserstraße.
 Doctor F. C. Bäder, unterm Scharren.
 Doctor G. A. Böcler, Hopfenmarkt.
 Doctor C. A. Bolten, Syndicus, Steinstraße.
 Doctor J. C. A. Klempien, Bogelsang.
 C. F. E. Sohm, Längestraße.
 F. W. Kneser, Kosfelderstraße.
 Doctor F. W. U. Rehberg, Längestraße.
 E. F. A. Stroemer, Lagerstraße.
 C. H. Hoppe, Mönchenstraße.
 Landsyndicus A. E. F. Groth, Kosfelderstraße.
 J. F. W. Görbitz, Längestraße.
 G. W. T. Millies, Neuer Markt.
 G. A. Seboldt, bei der Marienkirche.
 Doctor J. C. F. Zickermann, zu Gehlstorf.
 W. Petersen, Burgwall.
 E. M. G. Krüger, Mönchenstraße.
 A. A. Scharenberg, Wockrenterstraße.
 H. B. D. Peltz, hinterm Rathhaus.
 C. C. Riefner, Lagerstraße.
 Doctor F. C. T. Crull, Schnickmannsstraße.
 H. G. D. Wiggers, neuer Markt.
 Doctor J. F. Blanck, Hopfenmarkt.
 W. J. J. H. Spiegelberg, Steinstraße.
 L. J. F. Krasemann, Poststraße.
 F. J. C. Boldt, Buchbinderstraße.
 J. G. W. E. Giese, Lagerstraße.
 J. C. W. Vedder, Mönchenstraße.
 H. R. Triebsees, Kosfelderstraße.
 M. A. Weber, Mönchenstraße.
 Senator H. Zastrow, Wasserstraße.
 E. Kloos, Längestraße.

E. C. Ahlers, Vogelsang.
 M. C. G. Wiggers, Rosfelderstraße.
 J. F. C. Bahrt, Wasserstraße.
 Doctor L. Weber, Neuer Markt.
 Doctor C. A. C. Drechsler, Breitestraße.
 H. N. C. Jarchow, Eselsföterstraße.
 Doctor J. H. H. Pries, Lagerstraße.
 Doctor C. H. V. Giese, Rathsecretär.

 Notarien.

Secretär C. F. Pöpcke, Mönchenstraße,
 Secretär F. F. H. Spangenberg, auf dem Schilde.
 Kanzelist F. P. Rander, Inh. der Kriegsdenk Münze,
 Altbettelmönchsstraße.
 Polizei-Admin.=Secretär G. H. Ludwig, Buchbinder-
 Straße.
 G. Müller, Langestraße.
 J. W. Richelmann, Lagerstraße.
 Registrator J. F. Koch, Breitestraße.
 Kanzelist F. P. F. Maackens, Grapengießerstraße.
 J. G. F. Crull, Inh. der Kriegsdenk Münze, Marien-
 kirchhof.
 J. J. F. Bernicke, Inh. der Kriegsdenk Münze, Ros-
 felderstraße.
 Gewerthssecretär J. C. F. Ahrens, Johanniskirchhof.
 J. H. Rigerow, Marienkirchhof.
 Secretär J. C. Pfannensiel, Inh. der Kriegsdenk m.,
 Waisenhof.
 Amtsprotocollist J. C. A. Wahlstorf, Beguinenberg.
 Registrator A. W. Prehn, Schmidmannsstraße.
 Registrator C. C. F. Saniter, Langestraße.

H. Zielstorf, Breitestraße.
 C. E. A. Bannier, Mönchenstraße.

W. Krüger, Hofapotheke, Fischbank, Ecke an der
 Grube.
 B. F. Kübl, Doctor d. Philos., Rathsapotheke, Neuer
 Markt.
 Fr. Witte, Doctor, Apotheke, bei der Marienkirche
 Nr. 649.

J. G. Schleuder Wittwe, Gasthof, „Hôtel de Russie“,
 Neuer Markt, Ecke vom Glatten Mal.
 Stotterfoht & Knitschky, Gasthof, „Hôtel zur Sonne“,
 Neuer Markt, Ecke der Steinstraße.
 F. B. Hassel, Gasthof „Stadt Braunschweig“, Stein-
 straße 9.
 B. C. Mohr, Gasthof „Hôtel de Saxe“, am Schilde
 Nr. 778.
 A. Reichmann, Gasthof „zum mecklenburgischen Hause“,
 Poststraße, neben dem Postamte, 1318.
 H. Behrend, Dreschkenbesitzer, Gasthof „Stadt Pen-
 don“, Fischbank 1111.
 J. C. Wahl, „Gasthof zum deutschen Hause“, Fisch-
 bank 691.
 F. Hundt, Gasthof „zu den drei goldnen Aehren“,
 Fischbank 1117.
 J. Beese, Gasthof, Kröpelinersstr.

- Adlers Erben (Behm), Universitäts=Buchdruckerei,
Expedition der Rostocker Zeitung, Hopfenmarkt
Nr. 5 $\frac{1}{2}$.
- Ablers, C. Friedr., Weinhandlung, Rathswine Keller.
- Ablers, J. C., Sohn, Weinhandlung, am Schilde
Nr. 672.
- Ablers, J. Georg, Weinhandlung, Ecke v. Vogelsang
und der Mönchenstr. 1229.
- Ablers, Robert, Tuchhandlung, Neuer Markt.
- Abrens & Beckmann, Kornhandel, Poststr. 715.
- Abrens, V., Weinhandlung, Blutstr. 641.
- Albrecht, C. F., Hof= und Universitäts=Mechanicus,
Neuer Markt.
- Altschwager, W., Hutmanufactur, Fischbank 694.
- Babst, G. W., Kaufmann, am Schilde 683.
- Bannow, J. G., Malz=Spriet=Bräuerei, Mülzerei,
div. Waarengesch. en gros, Kröpeliner Straße
Nr. 377.
- Barkey, A. F., Material= und Glaswaarenhandlung,
Kröpeliner Str. 374.
- Bauer, J. F., Bürgermeister, Kaufmann, bei der
Nicolaikirche.
- Behm, C. F., pr. Firma Adlers Erben, Hopfen=
markt 5 $\frac{1}{2}$.
- Behnd, P. J., Steinzeug=, Glas= und Galanterie=
waarenhandlung, Neuer Markt 146.
- Becker, Adolph, Colonialwaaren=, Tabacks= und Ei=
garrenhandlung, Blutstr. 640.
- Becker, Joh. Albr., Kaufmann und Stärkfabricant,
Kistenmacherstr. 173.
- Berg, J., Pöhgärberei, Gärbersstr. 847.
- Beringer, Conditorei, Leckerstr.

- Fernhard, G. L., Material- und Colonialwaarenhandlung, Handel in Häring und Thran, Blücherplatz 442.
- Beselin, F. B., Kaufmann, Vogelsang 1236.
- Betke, C. G., Manufactur- und Kurzwaarenhandlung, Wollenweberstr. 1100.
- Betke, J. G., Materialwaarenhandlung, Lagerstraße Nr. 1471.
- Bierum, Tuchmacher, Küterbruch.
- Binder & Rosenow (Inhaber Rosenow), Tuchhandlung, Neuer Markt 10.
- Blahn, M., Lohgärberei, Altschmiedestr. 789.
- Bloch, J. A., Brennerei und Brauerei, Langestraße Nr. 1505.
- Blöcker, N. H., Tuchmacher, Ziegenmarkt, Ecke der Blutstraße.
- Bohm, Th., Materialwaarenhandlung, beim Kröpeliner Thor 408.
- Boldt, L. Wagenbauer, Wasserstr. 90.
- Both, G. F. Kaufmann, Kistenmacherstr. 173.
- Brandt, Carl, Makler, Rossfelderstr. 1192.
- Brähmer, H., Puzhandlung, Vogelsang.
- Brinckmann, W. J. M., Tuchmacher, Altschmiedestr.
- Brockelmann, Joh., Kaufmann, Materialwaarenhandlung ic., Mollenstr. 1143.
- Brockelmann, Ernst, Kaufmann, Delmühle, Seifen- und Lichtfabrik, Kornhandel, Schiffsrhederei, Mühlenstr. 796.
- Brockelmann, C. H., honnoverscher Consul, Kornhandel und Schiffsrhederei, am Alten Markt.
- Brunnemann, H., Kaufmann, Handel in Korn und Mauersteinen, bei der Nicolaiskirche 814.

- Brunnemann, E., Schirmmanufactur, Poststr. 1315.
 Brunnemann, Chr., Brennerei, Brauerei und Mülzerei, bei der Nicolaiskirche 813.
 Brunnemann & Comp., Tuchhandlung, Wollenweberstraße 1099 b.
 Frunzwig, Amalie, Fuß-, Mode- und Industriemagazin, Ecke der Blut- und Kistenmacherstr.
 Buddig, J. W., Kaufmann, Handel in Holz und anderen Baumaterialien, Mühlenstr. 784.
 Buck, J. E. W., Kaufmann, Schnickmannsstr. 1524.
 Bumann, Jul., Weinhandlung, Wasserstr. 109.
 Burchard, Carl, Kaufmann, Branntweimbrennerei, Wasserstr. 769.
 Burchard, Ed., Kaufmann, Kornhandel, Wasserstr. Nr. 769.
 Burchard, P., & Comp., Kaufleute, Zuckersiederei, Gärberbruch 1791.
 (P. Burchard), Kornhandel und Schiffsbekleidung, Hartestr. 151.
 (C. Burchard), schwed.-norwegischer B.-Consul).
 Capell, J. D., Branntweimbrennerei, Essigspritbrauerei Schnellseiffabrik, Mülzerei und div. Waaren-gesch., Kröpeliner Str. 369.
 Capobus, Ludw., Bierbrauerei, Lagerstr. 1431.
 Caspary, J., Conditorei, Glatter Al.
 Collignon, F. W., Hofvergolder, Mönchenstr.
 Crull, E., pr. Firma G. H. Schau, Blücherplatz 514.
 Dethleff, F. H., Lithographische Anstalt, Poststraße Nr. 1313.
 Dethloff, Friedr., Schiffsbaumeister, Strandstr. 1545.
 Dethloff, E., Schiffsbaumeister, Badstüberstr.
 Dethloff, P., Fruchthandl., Kröpeliner Str. 334.

- Dierling, C. & S., Leinenwaarenhandlung, Neuer Markt.
- Dolich, N. F., Kaufmann, Decorations=Magazin, Tapeten= und Rouleaux=Fabrik, am Schilde, oberh. der Mönchenstr.
- Dondorff, P. C., Colonialwaarenhandlung, en gros, Kröpeliner Str. 425.
- Dreyer, Th., & Söhne, Handlung in Leinen und anderen Manufacturwaaren, gr. Wasserstr. 85.
- Dunckhorst, G., Kaufmann, Wasserstr. 771.
- Eberstein, L., siehe Stillersche Hofbuchhandlung.
- Eggers, C. F., Kaufmann, Wokrenterstr. 14 $\frac{1}{2}$.
- Engelbrecht, J., Fohgärberei, Gärberstr. 851.
- Engelbrecht, Jac., Fohgärberei, beim Schwibbogen Nr. 817.
- Engelbrecht, G., Fohgärberei.
- Epping, J. H., Manufactur= und Modewaarenhandlung, Blücherplatz 441.
- Evers, H. L., Materialwaarenhandlung, Schmid=mannsstraße 1526.
- Fanter, Ad., Handlung in Seiden= und anderen Manufacturwaaren, Blücherplatz 518.
- Fischer & Marcus, Manufactur=, Modewaaren= und Tapetenhandlung, Blutstraße 638.
- Flindt, H. & L., Kaufleute und Versicherung=Agenten, Längestraße 605.
- Foenings, J. F., Fohgärberei und Leimsiederei, Altschmiedestraße.
- Foisack, F. W., Materialwaarengeschäft en gros et det., gr. Wasserstraße 124.
- Friederichs, C. L., Materialwaarenhandlung, Bonbons= und Chocoladefabrik, Längestraße 603.

- Gamlin, J. H., Materialwaarenhandlung, Mühlenstraße.
- Geertz, J. J., Fohgärberei, Gärberstraße 842.
- Glaevecke, Th. A., Materialwaarenhandlung en gros et det., Brennerei und Mülzerei, Kröpeliner Straße 375.
- Greverath, J. F., Materialwaarenhandl., Mülzerei und Brennerei, Kröpelinerstraße 367.
- Grimm, Heinrich, Kaufmann und Weinhändler, Kröpeliner Straße 429.
- Grube, Chr., Handlung in Holz und anderen Baumaterialien, Kröpeliner Straße 368.
- Günther & Comp. Brauerei und Hopfengeschäft, Schnickmannsstraße 1521.
- Haack, J. C. & Sohn (Haack und Kühl) Kaufleute, Wagenfabrik, Eisen- und Glockengießerei, Kalk-, Cement- und Cinderbrennerei, Beguinenberg Nr. 76.
- Haack, J. C. in obiger Firma.
- Haase & Paepcke (Paepcke), Kaufleute, Baumaterialienhandlung und Steinhauerei, Hopfenmarkt Nr. 236.
- Haase, C. F., Kornmakler, Fischbank.
- Hagemann, Carl, Kunst- und Musikalienhandlung, Neuer Markt 155.
- Hagen v. J., Eisen-, Kurze- und Bijouteriewaarenhandlung, Blutstraße 523.
- Hallier, J. C., Materialwaarenhandlung, Fabrik von russischem Lack und Eau de Cologne, Langestraße Nr. 301.
- Hanmann, Fr., Kornhandel, Ecke der Langen- und Schnickmannsstraße.

- Hansen, G. W., Kaufmann, Agent der Londoner
Globe-Assicuranz, Gr. Mönchenstraße 1305.
- Hartmann, C. Th., Manufacturwaarenhandlung, am
Schilde 677.
- Hellfriz, Tuchmacher, Küterbruch.
- Hänsch, J. G., Hofhutmacher, bei der Marienkirche,
Ecke vom Burgwall 1381.
- Heyden, C., in Firma C. Krüger & Comp., Neuer
Markt 155.
- Heydimann, C. J., jun., (S. F. Heydimann pr. Firma),
Colonialwaarenhandlung, Brennerei, Mülzerei
und Korngeschäft, Alter Markt 957.
- Heydimann, Carl, Tabacks- und Sprietsfabrik, Mülz-
zerei und Korngeschäft, Hopfenmarkt 235.
- Heyer, J. F., Kaufmann, Steinstraße 18.
- Hjelm, S. C., Manufacturwaarenhandlung, Hopfen-
markt 240.
- Holtschue, C. F., Kaufmann, Agent der Rostocker
Feuer-Versicherung-Associetät, Mönchenstraße.
- Hommel, C. A., Tuchhandlung, Neuer Markt 631.
- Howitz, Paul, niederländischer Vice-Consul, Kauf-
mann, Rosfelderstraße.
- Hübner, F. G., Kaufmann, Holz- und Material-
waarenhandlung, Burgwall, 1353.
- Janensky, C. H., Senator, Kaufmann, Schmiedmanns-
straße, 1570.
- Jenssen, G. B., Weinhandlung, Burgwall 1354.
- Jenssen, G. H., Manufacturwaarenhandlung, Krö-
peliner Straße 370.
- Jenssen, J., sen., Tuchmacher, Altschmiedestraße 1186.
- Jenssen, Chr., Tuchmacher, Molkenstraße
- Jenssen, Fr., Tuchmacher, Grube.

- Jenssen, W., Tuchmacher, Hartestraße.
- Jeppe, C. F. W., Deconomierath, Saamenhandlung und Geschäftsführung der Wollniederlage, Schwaansche Straße.
- Jhlenfeld, F., Tuchmacher, Faulestraße.
- Josephi, Carl, Kaufmann, Sichorien=Caffee=Fabrik, Gyps=, Farbholzmühle und Farbwaarengeschäft, Weißgärberstraße 441.
- Kasch, J. F., Commissions=, Expedition= und Agenturgeschäft, Wasserstraße 86.
- Kempke, J., Manufactur= und Modewaarenhandlung, Hopfenmarkt 538.
- Kern Wittwe, Kohlgärerei, bei der Nicolaitirche.
- Knitschy, C. H., Materialwaaren= und Holzgeschäft, gr. Wasserstraße 92.
- Koch, C. F. & Sohn, Kornhandel und Rhederei, Hartestraße 1066.
- Koch, Conditorei, Blutstraße.
- Koch, Tuchmacher, Grube.
- Köster, Martin, preussischer Consul, Kaufmann, Hartestraße.
- Krahnstöver, L., Weinhandlung, Hopfenmarkt, Ecke der Altbettelmonchsstraße 241.
- Kressft, H., Hofconditor, Wasserstraße 96.
- Krempien, Pet., Kaufmann, Malz=Spriet=Bräuerei, Wokrenterstraße 1456.
- Kreymann, H., Wagenbauer, Kröpeliner Straße Nr. 421.
- Krohn, J. C., Kaufmann und Brennereibesitzer, Heusenfabrikant, Kröpeliner Straße 412.
- Krüger, F. G., Handlung in Leinen und anderen Manufacturwaaren, Hopfenmarkt 264.

- Krüger, Ed., & Comp. Puz- und Manufacturwaarenhandlung, Neuer Markt 155.
- Kühl, J. D. H., in Firma J. C. Haack & Sohn Beguinenberg 76.
- Vaack, Ludw., Materialwaarenhandlung, beim Petri-thor 942.
- Vangberg, H., Fruchthandlung, Fischbank 695.
- Vange, J., Materialwaarenhandlung, Hopfenmarkt Nr. 534.
- Vange, J. C., Erben (Peters pr. Firma), Seifen- und Lichtfabrik, Ziegenmarkt 642.
- Vangehandt, G., Weinhandlung, Hopfenmarkt 530.
- Vansemann, D. S., Hutmanufactur, am Schilde Nr. 674.
- Vansemann, J. H. A., Hutmanufactur, Blücherplatz Nr. 440.
- Vaurino, E., brasil. und portugischer Vice-Consul, Bierbrauerei, Hopfenmarkt 239.
- Vemmerich, Joh., Lohgärberei und Leimsiederei, Gärberbruch 1817.
- Veopold, G. B., Universitäts-Buchhandlung, Neuer Markt.
- Vinck, Herm., Kaufmann, Bierbrauerei, Wendländer Schild 881.
- Vorenz, Tuchmacher, beim Petri-thor.
- Mann, J. B., jun., Kaufmann, Neuer Markt 140.
- Mann, W. J. B., Ritter des Dannebrogordens, dänischer Consul, Kaufmann, Poststraße.
- Mann, E. & Krauel, Weinhandlung und Commissions-geschäft, Wasserstraße.
- Martens, Ed., Wollen- und Seidenfärberei, Breitestraße 474.

- Matthaei, Carl, Kaufmann, Tabacksfabrik, gr. Wasserstraße 100.
- Matthies, C. F., Materialwaarenhandlung, Hopfenmarkt 515.
- Meder, W., Kaufmann, Hauptagent der Aachener und Münchener Feuer-Versicherung-Gesellschaft, Wasserstraße 99.
- Meincke, Fr., Lohgärberei und Leimsiederei, Ecke der Gärberstraße und des Gärberbruchs.
- Meyer, Joach., Kaufmann, Rosfelder Straße 1229.
- Meyer, J., Fruchthandlung, Blutstraße.
- Michels, Ad., Materialwaarenhandlung und Korngeschäft, gr. Wasserstraße 126.
- Michels, J. G., Sohn (H. Michels pr. Firma), Groß- und Detailhandlung, Brennerei und Destillation, Fischbank 1108.
- Michels, Joh., jun., Seifenfabrik und Handlung, Fischbank 699.
- Mie, Carl, Handlung, Kröpeliner Straße.
- Mobilien-Magazin von Tischlern und Stuhlmachern, Glatter Hal 146.
- Mobilien-Magazin, das vereinte, Ecke vom Vogel-sang und der Mönchenstraße 1229.
- Mordhorst, C., Weinhandlung, Hartestraße.
- Möller, L., Kaufmann und Brennereibesitzer, Langestraße 605.
- Mössinger, G., Hofmesserschmidt und Chirurgie-Instrumentmacher, Schmiedestraße 1506.
- Mumm, A., Kaufmann und Weinhändler, Langestraße 1420.
- Müller & Krüger, Materialwaarenhandlung, gr. Böttgerstraße.

- Nahmmacher Wittwe, Materialwaarenhandlung u.,
Gänsemarkt 803.
- Neuendorff, J., Kaufmann, Wollenweberstraße.
- Neumann, G., Lohgärberei, Altschmiedestraße 858.
- Niemann, J. G., Kornmüller, Fischbank 1107.
- Nordenskjöld, E. v., Kaufmann, am Schilde 773.
- Deberg, J. M., Buchdruckerei, Expedition der wö-
chentlichen Nachrichten.
- Odenburg, J., Kaufmann und Weinhändler, Kos-
felderstraße.
- Padderag, J. C., Schiffsmüller, Kosfelderstraße.
- Paepcke, Heinr., pr. Firma Haase & Paepcke, Hop-
fenmarkt 236.
- Pactow, Ernst, Kaufmann, Wendländer Schild 874.
- Pactow, C. F., Tuchhandlung, Blusstraße 645.
- Paetsch, C., Opticus, Poststraße.
- Peters, B. C., pr. Firma J. C. Lange Erben, Zie-
genmarkt 642
- Peters, J. J., Materialwaarenhandlung, Alter Markt,
Ecke am Berg.
- Petersen, N. C., Materialwaarenhandlung, Bonbons-
und Morsellenfabrik, gr. Wasser- und Pümperstr.
- Petschow, J. J., Weinhandlung, Neuer Markt.
- Petschow, Therese, Pug- und Modehandlung, am
Schilde 670.
- Philibert, H. C., Materialwaarenhandlung, Neuer
Markt 654.
- Pilatus, J. J., Manufacturwaarenhandlung, Post-
straße 1317.
- Pörtner, H. J., Gypsmühle und Maschinenbau-An-
stalt, Materialwaarenhandlung und Destillation,
Fischbank 1124.

- Präkel, H., Fohgärberei und Keimfiederei, Gärber-
bruch 1820.
- Rabe, C. F., Materialwaarenhandlung, Wollenweber-
straße 1177 — 79.
- Ratdaz, J. C., in Firma P. J. Behndt, Gérant des
françösischen Consulats, Neuer Markt 146.
- Raspe & Weber, Tuchhandlung, am Schilde 668.
- Rieberg, M., Materialwaarenhandlung, en gros &
det., bei der Marienkirche 1190.
- Reincke, J. A., Fohgärberei, Altschmiedestraße 891.
- Reincke, Chr., Fohgärberei, Altschmiedestraße 786.
- Reis, Chr., Hofweinhandlung, Steinstraße 13 — 16.
- Reis, Ferd., Kaufmann, Bogelsang 1235.
- Reis, Henriette, Puzgeschäft, Bogelsang 1222.
- Richter, Kaufmann und Leihbibliothekar, Bogelsang.
- Riebow, Paul, Kurze- und Eisenwaarenhandlung,
Neuer Markt 1.
- Riedel, Diedr., Kaufmann, Maschinen-Papierfabrik,
Mühlenstraße 83.
- Riedel, C. F., Materialwaaren und Productenhand-
lung, Wasserstraße 98.
- Rickmann, H., Handlung in engl. Manufactur- und
Modewaaren, Hopfenmarkt 414.
- Rippa, M., Kunst- und Musikalienhandlung, Blut-
straße 640.
- Roose, C., Weinhandlung, Langestraße.
- Rudloff, C. A., Tuchhandlung, Blücherplatz 535.
- Rudolph, C. G., Weinhandlung, Eßigbrauerei und
Mälzerei, Chocohadehandlung, gr. Wasserstr. 125.
- Sanniter & (Senator) Weber, Kaufleute, Taback-,
Cigarren-, Weinessigfabrik, Branntweinbrenne-
reien und Destillation, gr. u. kl. Wasserstraße 766.

- Sarcander, P., Materialwaarenhandlung, Neuer Markt.
- Schabbel, H. F., Kaufmann, Materialwaaren- und Brunnenhandlung, Kröpeliner Straße 378.
- Schalburg, J. F. (A. F. Schalburg pr. Firma), Kornhandel, Rhederei, Commissionsgeschäft etc., Kröpeliner Straße 373.
- Schau, G. H. (E. Krull pr. Firma), Eisen- und Kurzwaarenhandlung, Blücherplatz 514.
- Schauer, W., Mode- und Manufacturwaarenhandlung, Steinstraße 12.
- Schäfer, Aug., Eisen- und Kurzwaarenhandlung, Fischbank 1116.
- Scheele, J. B. Kaufmann, Rosfelder Straße 1213.
- Schiller, H., Schlossermeister, verfertigt Kornreinigungsmaschinen u. dgl. m., Fischbank.
- Schleuder, J. G., Wittwe, Weinhandlung, Neuer Markt, Ecke am glatten Thal.
- Schlie, J. C., Materialwaarenhandlung, Mülzerei, Brennerei und Essigbrauerei, bei der Nicolai-kirche 778.
- Schlüter, J. H., Mobilienmagazin, Fangestraße 1419.
- Schmidt, Ernst, Eisen-, Hans-, Kohlen-, Stahlhandlung etc., Burgwall 380.
- Schmidtchen, F. L., Buchhandlung, bei der Marienkirche.
- Schomann, J. F., jun., Kurze- und Eisenwaarenhandlung, Neuer Markt, Ecke v. Drifund.
- Schönemann, A., Schiffsbaumeister, Badstüberstraße Nr. 1607.
- Schröder, C. H., Materialwaarenhandlung und Essigfabrik, Wasserstraße 93.

- Schröder, J., Eisen- und Kurzwaarenhandlung, bei der Marienkirche 1382.
- Schröder, L., Manufacturwaarenhandl., Blutstr. 647.
- Schubart, A. J., Kaufmann und Tabacksfabrikant, Lagerstraße 1475.
- Schults, J. F., Tuchhandlung, Fischbank 696.
- Schulze, C. F., englischer Vice-Consul, Kaufmann, Hartestraße.
- Schwabe, G., & Comp., Kornhandel, Delmühle, Mühlenstraße 782.
- Schwonke, H., Vohgärberei und Leinsiederei, Gärberbruch 1800.
- Seer, J. C., Handlung in Holz, anderen Baumaterialien und Materialwaaren, Langestraße 329.
- Siegert, C. L., Strohwaarenfabrik und Manufacturwaarenhandlung, Neuer Markt.
- Spörcke, J. F., Pianofortefabrik, Bogelsang 1236.
- Stade, D. v., Makler, im glatten Thal.
- Steffenhagen, A. J., Kaufmann, Fischbank, 1109.
- Stegemann, H. J., Materialwaarenhandlung und Branntweimbrennerei, beim Waisenhause 1033.
- Steinbeck, Const., Bierbrauerei, Blücherplatz 513.
- Stiller, Fr., Makler, Mönchenstraße.
- Stillersche Hofbuchhandlung (L. Eberstein), Steinstr.
- Stockmann, C. L., Weinhandlung, Blutstraße 220.
- Stolterfoht & Knitschky, Weinhandlung, Neuer Markt, Ecke der Steinstraße.
- Strömer, J. F., Senator, Kaufmann, Altschmiedestraße.
- Stüdemann, J. H., Material- und Mineralwasserhandlung, am Schilde 675.
- Stüdemann, Heinr., Fruchthandlung und Bonbonsfabrik, Kistenmacherstraße.

- Eusemihl, B. J., Handlung in Seiden- und anderen
Manufacturwaaren, Neuer Markt.
- Tausch, C. F., Materialwaarenhandlung und Brannt-
weinbrennerei, Altschmiedestraße.
- Thilo, A. W., Materialwaarenhandlung und Stahl-
federtintenfabrik, Fischerstraße 1748.
- Tiedemann, J. G., Kaufmann, Hof-Steindruckerei,
Steinhauerei, Spielkartenfabrik, Papierhandlung
und Präge-Anstalt, Kosfelderstraße.
- Triebsees, J., Fohgärberei, Altschmiedestraße 888.
- Triebsees, Gebrüder, Fohgärberei, bei der Nicolai-
kirche 851.
- Triebsees, Ed., Eisen-, Galanterie-, Kurze- und
Bijouteriewaarenhandlung, Blutstraße 217.
- Ublig, C. J., Fohgärberei, Alter Markt 1122.
- Universitäts-Buchhandlung, die, (G. B. Leopold)
Neuer Markt.
- Vogel, Heinrich, Manufacturwaarenhandlung, am
Schilde 670.
- Voigt, J. Chr., Material-, Glaswaaren-, Porcellan-
und Steinzeughandlung, Neuer Markt, Ecke der
Blutstraße 157.
- Vorbeck, Gebrüder, Fohgärberei, Ecke der Mühlen-
straße bei der Nicolaiskirche.
- Voss, Th., Kornhandel, Materialwaarenhandlung en
gros, Brauerei, Wendländer Schild.
- Völcker, J. D. C., Kaufmann, gr. Wasserstraße 82.
- Wachtler, A. E., Woll-, Baumwollwaarenhandlung
und Wattenfabrik, Breitestraße 475.
- Wagner, Th., Kaufmann, Lagerstraße.
- Waugemann, M., Conditorei und Restauration, Ecke
der Langen- und Schnickmannsstraße 1586.

- Barkentien, Heinr., Eisen- und Kohlenhandlung
 Poststraße 711.
- Barkentien, Jr., Materialwaarenhdl., Steinstr. 17.
- Warncke, A., Schiffsbaumeister, am Badstüberthor.
- Wendeler & Reincke, Bierbrauerei und Destillation,
 Wendländer Schild 377.
- Wendt & Babst, Fayence-, Porcellan-, Glas- und
 Quincaillerien-Handlung, Instrument-Niederlage,
 Hopfenmarkt 232.
- Wendt, J. C., Materialwaarenh., Kröpelineerstr. 380.
- Weylandt, J. W., Materialwaarenhandlung, Blutstr.,
 Ecke der Buchbinderstr. 221.
- Wilde, J. P., Materialwaarenhandlung, am Mön-
 chenthor 1263.
- Wilken, J. D., Makler, am Schilde.
- Windelmann, H. F., Brauntweinbrennerei, Mälzerei
 und Materialwaarenhandl., Kröpelineerstr. 371.
- Winter, E. C., Materialwaarenhandl. Alter Markt.
- Winter, J. G., Tuchhandlung, Neuer Markt 661.
- Witte, J. A. D., Mälzerei und Essigbrauerei, Müh-
 lenstraße 795.
- Witte, N. H., Sohn, Kaufmann und Weinhändler,
 Mühlenstraße 798—801.
- Wollniederlage, die, Schwaansche Straße (siehe Zeppe).
- Welter, C. H., Materialwaarenhandlung en gros et
 det., Schmiedestr.
- Zarzvecki, J., Lobgärberei, Alter Markt.
- Zeltz, W., Schiffsbaumeister, Strandstraße 1533.
- Ziel, J. C., Senator, Kaufmann, gr. Mönchenstr.
- Ziel, J. H., Kaufmann, gr. Mönchenstr. 1241.
- Zitelmann, Kaufmann, am Rosfelder Thor.

Nach Warnemünde fährt während der Badesaison täglich um 2 Uhr Nachmittags das Dampfschiff „Stadt Rostock“ und geht von da um 6 Uhr Nachmittags wieder auf hier ab. — Passagegeld für die Person 8 β .

Nach Kopenhagen, anlaufend Guldborg oder Nykiöbing, Vordingborg, Roster, Kallehave und Stevns (Nödvig): das Dampfschiff „Sjælland“, Cap. D. M. Beck, (Compt. Consul C. S. Brockelmann). Dasselbe geht von hier an jedem Donnerstag-Nachmittag, um 1 Uhr, von Kopenhagen an jedem Dienstag-Morgen um 5 $\frac{1}{4}$ Uhr, ab.

Passagegeld für die Person:

Von Rostock nach Nykiöbing oder Guldborg, erster Platz 3 \mathscr{F} 6 β , Berdeck 1 \mathscr{F} 27 β .

Von Rostock nach Kallehave, Roster oder Vordingborg erster Platz 4 \mathscr{F} 3 β , Berdeck 2 \mathscr{F} 2 β .

Von Rostock nach Stevns erster Platz 5 \mathscr{F} , Berdeck 2 \mathscr{F} 24 β .

Von Rostock nach Kopenhagen erster Platz 5 \mathscr{F} 2 β , Berdeck 2 \mathscr{F} 26 β .

Fährgeld und Zahlung für das Passvisa an der Zollbude in Kopenhagen ist in diesen Preisen eingeschlossen. Kinder unter 12 Jahren bezahlen die Hälfte, Dienstboten, die ihre Herrschaften begleiten nur für's Berdeck. Sonstiger Rabatt wird nicht gegeben. Die Passagiere des ersten Platzes haben 100 \mathscr{F} Gepäck frei. Für Uebergewicht werden 30 β pt. 100 \mathscr{F} , für einen Hund 15 β bezahlt.

Frachtgüter und Comtanten, Wagen, Pferde und

anderes Vieh werden zwischen den Hauptstationen befördert, Frachtgüter zwischen Rostock und Kopenhagen nach einer billigen Taxe.

Nach Hamburg. Täglich Morgens 4 $\frac{1}{2}$ Uhr fährt dahin ein Omnibus vom Hause des Gastwirths P. Baustian, Ristenmacherstraße Nr. 176, ab, (siehe Schwerin).

Fuhrmann Wöhlert siehe Doberan.

Fuhrmann Bründel, wohnhaft vor dem Steintore, fährt, mit Frachten, bestimmt an jedem Sonntage nach Hamburg ab, gewöhnlich auch Donnerstags. Wöchentlich gehen zwei seiner Wagen dahin ab und treffen auch zwei von daher wieder hier ein.

Nach Güstrow, Sternberg, Brüel, Schwerin, Boitzenburg, Wittenburg der vorgedachte Omnibus (siehe Schwerin).

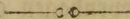

Carlshof, bei Rostock.

Practisches Handels- und vorbereitendes landwirthschaftliches Institut, verbunden mit Pensionsanstalt.

Kaufmann Kracht, Direktor, Lehrer des kaufmänni-

sehen und landwirthschaftlichen Rechnenkunst,
Buchhaltung und Correspondenz in ihren ver-
schiedenen Zweigen, in andern Fächern der Han-
delswissenschaft und Deconomie &c. &c.

Andere Lehrer für deutsche, französische, englische
Sprache, Agricultur-Chemie, practische Feldmeh-
kunst, landwirthschaftliche Baukunst &c. &c.



W i s m a r,

an einem Hafen der Ostsee, 2½ M. von Grevismühlen, 3 M. von Klüs, 4½ M. von Gadebusch, 2¾ M. von Warin, 3 M. von Neubuckow, 7½ M. von Lübeck, 14½ M. von Hamburg (über Grevismühlen, Rehna, Mölln), mit 11,362 Einwohnern.

C. F. Schmidt, Bürgermeister.

G. C. Mann, Bürgermeister.

Hofrath Doctor A. J. F. Dahlmann, Syndicus.

Rathsherren.

G. D. A. Haß.

C. P. Cornelsen.

C. W. Hermes.

B. A. Erdmann.

P. M. Schulze.

Doctor H. G. Fabricius.

H. C. Böst.

A. L. A. Groth.

Doctor C. W. Süsserott.

J. H. E. Enghart, Stadtsecretär.

- H. Marty, dänischer Vice-Consul.
 J. A. Crull, französischer Handelsagent.
 J. W. Anders, hannoverscher Consul.
 W. Crull, niederländischer Consul für das Großherzogthum Meckl. - Schwerin, Ritter des niederl. Löwenordens.
 C. F. Kroeplin, preussischer Consul.
 J. C. H. Beckmann, russischer Vice-Consul.
 D. W. Hermes, schwedisch-norwegischer Vice-Consul.
-

- Domainenrath A. F. Schröder, Vicent-Commissarius.
 J. C. Schulz, Vicent-Auffseher.
 J. P. Eggebrecht, Vicent-Auffseher.
 J. H. Davids, Schiffsbesucher.
 J. F. L. Megow, Schiffsbesucher.
 C. Stern, adj. Schiffsbesucher.
 J. G. Hennings, Accise-Buchhalter.
 C. F. Fabricius, Accise-Schreiber.
 A. C. Wussäus, Accise-Auffseher.
-

- H. D. A. v. Bockum, genannt v. Dolffs, Notar, Kanz.-Abv. und Procur. zu Schwerin.
 Doctor J. C. E. Bühring, Markt, Kanz.-Abv. und Procurator zu Güstrow, Notar.

Kanzlei-Advocaten und Procuratoren, die auch Notarien.

- Senator A. L. A. Groth, Mecklenburgerstraße.
 Hofrath und Syndicus Doctor A. J. F. Dahlmann, Altrismarstraße.
 C. J. Dahlmann, Mecklenburgerstraße.

G. A. Michelsen, am Altwismarthor.
 Bürgermeister G. C. Mann, Lübschestr.ße.
 J. B. H. Borchert, Krämerstraße.
 H. D. W. Mau, Beguinenstraße.
 Doctor H. H. C. Walter, Bohrstraße.
 Senator Doctor H. G. Fabricius, im Rathhause.
 C. W. Groth.
 J. C. P. Düberg, vor'm Mecklenb. Thor.
 C. F. Deiters, Bliedenstraße.
 Senator Doctor C. W. Süsserott, Dankwärtsstraße.
 F. J. Briesemann, Großschmiedestr., Ecke am Markt.
 G. C. Lembke, Lübschestr.ße.
 J. A. Martens, Lübschestr.ße.
 J. F. Kneser, Lübschestr.ße.
 J. P. G. Hennings, hinterm Rathhause.
 J. M. C. W. Pechler, Lübschestr.ße.

 Notarien.

J. P. Willgeroth, Inh. d. Kriegsdenkmünze, Bohrstr.
 Stadtsecretär J. H. C. Enghart, hinterm Rathhause.
 F. C. Mau, Lübschestr.ße.
 Amtsactuar Treu, Fürstenhof.
 Polizeisecretär C. F. Schmidt.
 D. C. J. Meyer, Hegede.
 L. G. A. Rathack, gr. Schmiedestr.ße.

C. L. Pau, Apotheke.
 A. C. L. Fabricius, Apotheke.
 C. F. Framm, Apotheke.

- J. Böckel, Gasthof „Stadt Hamburg“, Markt.
 Sprenger & Qualmann, Gasthof und Restauration
 „zum deutschen Hause“, Mecklenburgerstraße.
 J. C. Ditto, Gasthof „zur Sonne“, hinterm Rath-
 hause.
 J. F. Ahmsetter, Gasthof, am Markt.
-

- Ahmsetter, Chr., Materialwaarenhandlung, Dank-
 wartsstraße.
 Ahrens, Fr., Materialwaaren- und Delicateffenhand-
 lung, Bohrstraße.
 Alwardt, J. C., Materialwaarenhandl., Spiegelberg.
 Anders, J. W., hannov. Consul, Kaufmann, Hand-
 lung in Stangeneisen etc., Dankwartsstraße.
 Anthon, J., Lederhandlung und Wattenmanufactur,
 Krämerstraße.
 Bade, L. C., Tuch- und Tapetenhandlung, Krämer-
 straße.
 Behring, J. C., sen., Materialwaarenhandlung und
 Branntweimbrennerei, Lübschestraße.
 Behring, Joh. C., jun., Materialwaaren- und De-
 licateffenhandlung, Markt.
 Beck, Buchdruckerei.
 Becke, C., Fohrgärberei und Leimsiederei, vor dem
 Altwismarschen Thore.
 Borgwardt, G. C., Material- und Farbwaaren-
 handlung, Krämerstraße.
 Borgwardt, D. A., Tuchhandlung, Krämerstraße.
 Böckel, J., Weinhandlung, Markt.
 Böst, H. C., Senator, Kaufmann, Handlung in Ei-
 sen, Korn etc., Altwismarsstraße.

- Briesemann, J. C., Kornmakler, Dankwartsstraße.
 Brunswig, H., Kornhandel, Bohrstraße.
 Burmeister, J. F., Tuchhandlung, Altwismarstraße.
 Burr, C., Holzhandel, hinterm Chor.
 Busch, Chr., Kaufmann, Bohrstraße.
 Carls, P. D., Materialwaarenhandlung, Speditions-
 und Commissionsgeschäft, ABCstraße.
 Crull, F. A. & W., Getraide-, Commissions- und
 Geldgeschäft, Altwismarstraße.
 Crull, W., niederl. Consul und Ritter des niederlän-
 dischen Löwenordens, in vorstehender Firma,
 Lübschstraße.
 Crull, F. A., französischer Handelsagent, in dersel-
 ben Firma, Altwismarstraße.
 Delling, Chr., Manufacturwaarenhandlung, Bohr-
 straße.
 Dinnies, J. F., Material- und Farbwaarenhand-
 lung, Runde Grube.
 Drühl, H. J., Materialwaarenhandlung, en gros et
 det., Holz-, Fellenhandlung etc., Dankwartsstr.
 Engelhardt, F., Lackirer, Schweinbrücke.
 Engell & Comp., Fabrik- und Commissionsgeschäft,
 Dankwartsstraße.
 Erdmann, D., & Comp., (Senator B. A. Erdmann
 pr. Firma), Kausleute, Altwismarstraße.
 Erhardt, G. W., Kornmakler, Altwismarstraße.
 Evers, C. C. H., Materialwaarenhandlung, Dank-
 wartsstraße.
 Fabricius, Kaufmann, Markt.
 Fiedler, Friedr., Kaufmann, Böttgerstraße.
 Frahm, Gebrüder, Eisen- und Kurzwaarenhandlung,
 hinterm Rathhause.

- Frahm, C., Kaufmann und Tabacksfabrikant, hinterm Rathhause.
- Frahm, G., Kaufmann und Brauereibesitzer, Schweinbrücke.
- Frenk, B. C., Kaufmann, Scheuerstraße.
- Fuhrmann, Fr., Kaufmann.
- Geißel, Aug., Leinen- und Wollwaarenhandlung, endet., Wollspinnerei, Woll-, Leinen- und Baumwollwaaren-Weberei, Dankwärtsstraße.
- Gerstereph, J. H., Tuchhandlung, Dankwärtsstraße.
- Gerz, Joh. C., jun., Manufacturwaarenhandlung, Markt.
- Gerz, Joh. C., Materialwaarengeschäft und Branntweinbrennerei, Lübschestraße.
- Giese, H. D., Kaufmann und Tabacksfabrikant, Spiegelberg.
- Goyer, F. G., Wittwe, Materialwaarenhandlung, Altwismarstraße.
- Grosse, Friedrike, Puzhandlung, Markt.
- Grupe, H., Manufacturwaarenhandlung, am Markt.
- Gundlach, T. C., Kunst- und Tapetenhandlung, Leihbibliothek, Markt.
- Hager, D. F., Tuchhandlung, Krämerstraße.
- Hamann, C., Kaufmann, Spiegelberg.
- Hammer, H. C. H., Schiffsbau, Holzhandlung, Dampfsägemühle u. Dampfsechorienfabrik, Scheuerstraße.
- Hammer, J. C., Schiffsmesser, Cement- und Schlemmfreidefabr., Scheuerstraße.
- Hartwig, H. A. N., Wittwe, Conditorei, Chocolate- und Liquerfabrik, Krämerstraße.
- Hasse, Theod., Manufacturwaarenhandlung, Markt.

- Hausbrandt, P. M., Glockengießerei und Sprüzenfabrik, Baustraße.
- Heidtmann, J. C., Manufacturwaarenhandlung, Lübschesstraße.
- Henkelmann, H., & Comp., (H. Henkelmann sen. in Firma), Handlung in Korn, Knochen, Häringen, Wolle, Leder, engl. Salz etc., Dankwartsstraße.
- Henkelmann, J. J., Sattler und Wagenfabrikant, hinterm Rathhause.
- Henkelmann, M., Sattler und Wagenfabrikant, Hegebe.
- Hermes, Wilh., Schwedisch-norwegischer V. Consul, Kaufmann, Kl. Hohestraße.
- Herrlich, J. Th., Materialwaarenhandlung, Altwismarstraße.
- Herrlich, J. F., Kornhandel, beim Poeler Thor.
- Herrlich & Bölte, Kornhandel, Agentur der Colonia, Bademutterstraße.
- Hoffmeister, J. C. H., Materialwaarenhandlung, Dankwartsstraße.
- Holz, J. H., Materialwaarenhandlung, hinterm Thor.
- Jacobs, Ernst, Weinhandlung, Rathskeller.
- Jahnke, C. H., Materialwaaren- und Butterhandlung, beim Poeler Thor.
- Jhn, J. C., jun., Korn- und Saat-Commissionsgeschäft, Rhederei und Correspondenz-Rhederei, auch Brennerei, Hegebe.
- Jhn, Carl, Kaufmann, Hegebe.
- Jürgens, C. F., Handlung in Materialwaaren, Korn, Knochen und anderen Producten, Neustadt.
- Jürgens, Chr., Materialwaarenhandlung, Hohestraße.

- Kahl, J. C., Kornhandel ic., Krämerstraße.
 Kahl, Joh. F., Kaufmann, Lübschstraße.
 Kajatz, Chr., Weinhandlung, Altwismarstraße.
 Kälcke, Johannes, Manufacturwaaren- und Industrie-
 geschäft, Krämerstraße.
 Kehrbahn, H., Bierbrauerei und Mälzerei, Lübsche-
 straße.
 Kindler, G., Wittwe, Weinhandlung, Lübschstraße.
 Kindler, C. M., Kaufmann, Spiegelberg.
 Kindler, J. C., Kaufmann und Brennereibesitzer, am
 Schilde.
 Kneser, C. A., Kornmakler, Dankwärtsstraße.
 Kniep, J. F., Wagenfabrik, Dankwärtsstraße.
 Kobow & Giesemann, Leinenhandlung, Altwismar-
 straße.
 Köster, Christ, Tuchhandlung, Krämerstraße.
 Köster, J. A., Handlung in Eisen, Korn ic., Altwi-
 smarstraße.
 Kroepelin, C. F., preussischer Consul, Kaufmann,
 Scheuerstraße.
 Krull, J. C., jun., Kurzwaarenhandlung und Näd-
 lerei, Hegede.
 Kunze, J. C., Agenturgeschäft, Spiegelberg.
 Kühn, J. C., Schiffsmakler, Bohrstraße.
 Leopoldi, Chr., Materialwaarenhandlung, beim Poeler
 Thor.
 Pier, S. C., Kaufmann, Lederhandlung, Mecklenbur-
 ger Straße.
 Lobedan, Eisen- und Kurzwaarenhandlung, Krä-
 merstraße.
 Löwe, G. W., Korngeschäft und Brauerei, Scheuer-
 straße.

- Malchow, H. C., Segel und Compaszmacher, Spiegelberg.
- Mann, G., Kaufmann, Krämerstraße.
- Mann, J. F., Manufacturwaarenhandlung, Dankwartsstraße.
- Martens, Joh. Gottfr., Schiffselarirer, Krämerstraße.
- Marty, Heinr., dänischer Vice=Consul, Correspondenz=Rheder, Rhederei, Korn= und Saat=Commissions=geschäft, Krämerstraße.
- Märck, J. G., Materialwaarenhandlung, Schweinbrücke.
- Meyer, A. W., Materialwaarenhandlung, Papenstraße.
- Müller, P. J., Uhrmacher, Uhrenhandlung, Ecke der Krämer= und Lübschenstraße.
- Näckel, G., Materialwaarenhandlung, Brennerei und Brauerei, Dankwartsstraße.
- Nedtel, Th., Schirmmanufactur, Krämerstraße.
- Nerger, J. J. in Firma Weckmann & Nerger, Dankwartsstraße.
- Neumann, F. W., Materialwaarenhandlung, Scheuerstraße, Ecke am Spiegelberg.
- Oesten Wittwe, Buchdruckerei und Zeitungserpedition, Breitestraße.
- Plate, A. C., Materialwaarenhandlung, Lübschenstraße.
- Pfeffer, Gust., Materialwaarenhandlung, Dankwartsstraße.
- Ranow, C., Materialwaarenhandlung, Lübschenstraße.
- Redling, H., Lederhandlung, Expeditions=geschäft, Agentur der Borussia, Lübschenstraße.

- Nades, J. C., Manufacturwaarenhandlung, Krä-
 merstraße.
 Rose, Gust., Tuchhandlung, hinterm Rathhause, Ecke
 vom Markt.
 Rose, Val., (Chr. Rose pr. Firma), Weinhandlung,
 hinterm Rathhause.
 Rothlender, J. C., Materialwaarenhandlung, Neu-
 stadt.
 Satow, J. D., Weinhandlung, Bohrstraße.
 Schaefer, F. W., Conditorei, Liqueur- und Choco-
 ladeFabr., Lübschestraße.
 Schmidt, J. C., Kaufmann und Lederhändler, Bade-
 mütterstraße.
 Schmidt & v. Cossel, Buchhandlung (in Liquidation),
 Markt.
 Schregel, F. W., Materialwaarenhandlung, Dank-
 wartsstraße.
 Schröder, H. F. W., Manufacturwaarenhandlung,
 Krämerstraße.
 Schröder, H., Materialwaarenhandlung, Gärberstraße.
 Schulze, Herm., Geldwechslergeschäft, Krämerstraße.
 Seeler, Fr., Kaufmann, Lübschestraße.
 Sellentien, C., Materialwaarenhandlung, Schwein-
 brücke.
 Siedenburg, Ab., Manufacturwaarenhandlung, Krä-
 merstraße.
 Sievers, J. H., Doctor, Buchhandlung, Markt.
 Steffen, F. G., Lederhandlung, Hegebe.
 Stichert, A., Materialwaarenhandlung, Lübschestraße.
 Struck, J. C., Materialwaarenhandlung, Lübsche-
 straße.
 Stüzer, J., Manufacturwaarenhandlung, Krämerstr.

- Thiesenhusen, E., Wittwe, Materialwaarenhandlung,
Altwismarstraße.
- Thormann, J. D., Eisenhandlung, Dankwartsstraße.
- Thormann, J. C., jun., Fell- und Wollhandlung,
Dankwartsstraße.
- Thöl, J. D., Kaufmann u. Brauereibesitzer, Scheuer-
straße.
- Triebsees, A., Essigbrauerei und Brennerei, Scheuer-
straße.
- Trinkle, J., Seifen- und Lichtfabr., Breitestraße.
- Ungnad, H. J., Weinhandlung, Lübschestraße.
- Veysler, H. W., Materialwaarenhandl., am Schilde.
- Voss, J. F., Kaufmann u. Brauereibesitzer, Schwein-
brücke.
- Waack, J. C., Materialwaarenhandlung, Lübsche-
straße.
- Wachenhusen, J. F., Materialwaarenhandlung, hin-
term Chor.
- Wehberg, J. P., Materialwaarenhandlung, Altwis-
marstraße.
- Weckmann, (russ. Vice-Consul) & Nerger, Eisen-,
Kurze-, Galanterie-, Bijouterie-, Duineallerie-,
Glaswaaren-, Steinzeug- und Porcellanhand-
lung, Niederlage von Eisengußwaaren, Woll-
strafenfabrik, am Markt.
- Weimar, Albr., Mobilienmagazin, Böttgerstraße.
- Westphal, J. H., Materialwaaren- u. Butterhandl.,
Dankwartsstraße.
- Winzer, Fr., Orgelbauer, Böttgerstraße.
- Wüstney, Friedr., Steindruckerei, Kartenfabrik und
Materialwaarenhandlung, Altwismarstraße.
- Zander, J. C., Kaufmann, Agent der ersten österr.

Versicherungsgesellschaft in Wien und der Berliner Hagel-Assicuranzgesellschaft, Kleinschmiedestraße.

Ziehl, Fr., Kaufmann und Brauereibesitzer, Lübschestraße.

Zimmermann, Fr., Seifen- und Lichtfabrik, Markt.

Nach Schwerin, Boizenburg (Hamburg), Güstrow und zwischenliegenden Städten: Omnibus (siehe Schwerin), vom Gasthose des Hrn. J. F. Ahmsetter.

Nach Rostock fährt mit Frachten wöchentlich Fuhrmann Oldenburg.



G ü s t r o w ,

Vorderstadt des Wendischen Kreises mit 9209 Einwohnern, incl. die großherzogliche Burg- und Domfreiheit, an der Nebel, längs welcher von hier nach Büzow, zur Warnow hin, wie denn weiter nach Schwaan und Rostock, Kahn- und Prahmfahrt geht, 4½ M. von Rostock, 6 M. von Gnoyen, 3 M. von Teterow, 6½ M. von Waren, 5½ M. von Malchow, 2½ M. von Kradow, 3½ M. von Goldberg, 3½ M. von Sternberg und 8 M. von Schwerin.

-
- G. Rangfeldt, Bürgermeister.
 - P. F. Burmeister.
 - J. F. W. Wiese, Syndicus.
 - H. J. F. v. Schulz, Rathsherr.
 - C. F. Kämmerer, Rathsherr.
 - C. D. F. Könnies, Rathsherr.
 - C. F. Bierack, Rathsherr.
 - F. J. H. C. Schondorff, Rathsherr.
 - E. Wasmuth, Rathsherr.
 - J. J. Trotsche, Stadtsecretär.

Großherzogliche Burg- und Domsfreiheit.

W. H. H. Rönning, Richter.

J. Störzel, Auditor.

C. D. Polsten, Inh. der Kriegsdenkmünze., Actuaricus.

Senator H. J. F. v. Schulz, Steuerinspector.

Senator C. D. F. Lönnes, Steuerinspector.

J. V. Rütting, Inh. der Kriegsdenkmünze, Steuer=
einnehmer.

J. C. Klingner, Inh. d. hanseat. Mil.=Verd.=Med.,
Steuereinnehmer.

F. Stewase, Inhaber der Kriegsdenkmünze, Steuer=
aufseher.

Engel, Steueraufseher.

W. Böhm, Inh. der Kriegsdenkmünze, Mühlenschrei=
ber und Thorschreiber am Mühlenthor.

F. Blonck, Inh. der Kriegsdenkmünze, Mühlenschrei=
ber und Thorschreiber am Gleviner Thor.

C. H. L. Klein, Inh. der Kriegsdenkmünze, Thor=
schreiber am Hageböker Thor.

J. C. Visk, Inh. der Kriegsdenkmünze, Thorschreiber
am Schnoienthor.

Kammerherr L. v. Dorne, Oberpostamts-Director.

H. F. Frese, Postsecretär.

Fr. Mau, Posthalter.

Kanzlei-Advocaten und Procuratoren.

Hofrath J. A. T. Sanger, Kanzleifiscal, Dom-
strae.

C. Spalding sen., Domstrae.

Hofrath J. C. F. Piper, Glevinerstrae.

A. F. Munchmeyer, Hagebockerstrae.

Doctor H. W. Rontgen, Hagebockerstrae.

Doctor N. B. Arons, Glevinerstrae.

Senator J. J. H. C. Schondorff, Hagebockerstrae.

D. F. L. A v. Pens.

C. F. R. Seitz, Schloplatz.

C. H. J. Vermehren, gruner Winkel.

C. Spalding jun., H. Schulstrae.

K. C. A. H. Bofs, am Markt.

Pratorius, kleine Schulstrae.

Kanzlei-Advocaten und Procuratoren, die auch Notarien.

W. H. H. Runnberg, Glevinerstrae.

F. L. F. Richter, Schlostrae.

F. J. G. Diederichs, Domstrae.

Senator H. J. J. v. Schulz, Hagebockerstrae.

C. A. Bofs.

Syndicus J. F. W. Wiese, Pferdemarkt.

H. C. Brandt, am Markt.

C. J. H. Burmeister, Domstrae.

W. H. J. Krull, gruner Winkel.

G. C. D. W. Wachenbusen, Langestrae.

G. A. F. G. Zahn, Muhlenstrae.

Stadtscretar J. J. Trosche, Pferdemarkt.

Doctor C. F. L. D. Raven, Muhlenstrae.

J. G. W. Jahn, Schloßplatz.
 Doctor C. F. H. Diederichs, Pferdemarkt.
 Doctor F. P. J. G. Spangenberg, am Markt.
 J. J. C. M. Störzel, Glevinerstraße.
 W. H. A. Boss.

 Notarien.

Actuar C. D. Holsten, Langestraße.
 D. H. Plagemann, Langestraße.
 Senator C. Sibeth, grüner Winkel.
 Bürgermeister C. Langfeldt, Mühleustraße.
 J. C. C. Maass, Hageböckerstraße.
 J. F. Romberg, Hollstraße.
 Kirchen-Deconomus J. J. Rasmuss.
 Ammann Doctor C. F. W. Bollbrügge.
 C. A. Doernberg, Hollstraße.
 Amtsverwalter Schultetus, Hageböckerstraße.

C. Brun, Raths=Apothek, am Markt.
 C. H. Hollandt, Apotheke, grüner Winkel.
 C. A. Müller, Apotheke, Schloßplatz.

G. Tecklenburg, Gasthof „der Wall“.
 Ad. Dettmann, Gasthof „zum Erbgroßherzog“, Markt.
 Ecke des Pferdemarkts.
 C. Bieschwang, Gasthof „zum deutschen Hof“,
 Pferdemarkt.
 J. Röhrdanz, Gasthof, Langestraße, dem Oberpost=
 amte gegenüber.

C. Drühl, Gasthof, Pferdemarkt.

G. A. Born, Gasthof „Stadt Schwerin“, Hageböcker-
Straße.

C. Drühl, Gasthof „Stadt Hamburg“, Markt.

Ahrends, C., & Comp., Tuchhandlung, Engestraße.

Anderssen Wittve pr. Firma: Eisengießerei u. Ma-
schinenbau-Anstalt, vor d. Schweriner Thor, an
der Rebelbrücke.

Behm, Ludw., Eisen- und Kurzwaarenhandlung,
am Markt.

Behrends, C., Handlung, Agentur der Königsberger
Vorussia, am Markt.

Behrens, A. L., Leinenhandlung, Hageböckerstraße.

Biel, W. J., Eisen- und Kurzwaarenhandlung, am
Markt.

Bieschwang, C., Weinhandlung, Pferdemarkt.

Brunswig & Gruner, Seifen- und Lichtfabrik, Glev-
vinerstraße.

Cohen, D., Manufactur- und Modewaarenhandlung,
Ecke der Dom- und Burgstraße.

Cohen, L., Bildhauer, Ecke der Dom- und Burgstr.

Cordua, J. H., Banquier, Markt.

Dahse, C. D., Materialwaarenhandlung und Essig-
fabrik, Burgstraße.

Damert, C. J., Materialwaarenhandlung, bei der
Pfarrkirche.

Dettmann, Aug., pr. Firma: J. F. Tarnow, Markt,
Ecke der Glevvinerstraße.

Dreyer, C. C., Tabacksfabrik, Mühlenstraße.

Drühl, C., Kornhandel, Pferdemarkt.

- Ebell, Ernst, Glaser, Goldleistenfabr., Glevinerstr.
 Ebell, Fr., Vohgärberei und Leimsiederei, Baustr.
 Eberts Erben (E. Ebert), Buchdruckerei- und Expedition des Güstrowschen Wochenblatts, Domstraße.
- Eisengießerei und Maschinenbau-Anstalt, die, (Andersons Wittwe pr. Firma), vor dem Schweriner Thor, an der Nebelbrücke.
- Elbrecht, C. F., Material-, Glasw., Porcellanhdg. und Mälzerei, Hageböckerstraße.
- Frank, J. K., Manufacturwaarenhandlung u. Expeditionsgeschäft, Pferdemarkt.
- Frege, F., Lager von Porcellan, Glas- und Quincailierewaaren, Papier, Cigarren, Wachs- und Stearinfabrikaten, Leihbibliothek, Expeditionsgeschäft, Glevinerstraße.
- Fröblich, J. W., Handlung in Galanterie-, Bijouterie-, Glaswaaren-, Porcellan, Steinzeug, wollenem und baumwollenem Strickgarn, Zwirn u. Band aller Art, Engestraße.
- Geist & Westphal, Weinhandlung, Markt.
- Genzke, G. C., Materialwaarenhandlung, Hageböckerstraße.
- Gerber, Carl, Materialwaarenhandlung und Wattenfabrik, Pferdemarkt.
- Grimmer & Garthe, vollständiges Manufacturwaarenlager, Handlung in Uhren und Bijouterien, Bronze, Porcellan, Glas- und plattirten Waaren, am Markt.
- Grimmer, Carl, in vorstehender Firma, Mobilien- und Spiegel-Niederlage, Agentur der Feuer- u. Lebensversicherungs-Bank in Gotha, Markt.

- Guth, Carl, Manufactur-, Putz- und Modewaaren-,
sowie Cigarrenlager, Markt, Ecke der Hage-
bökerstraße.
- Günther, F., Manufacturwaarenhandlung, Markt.
- Hermes, Carl, Kaufmann, Licht- und Seifenfabrik,
Gleviner Straße.
- Hinrichsen, W. M., Handlung en gros in Band,
Seide, Zwirn, Knöpfen und Parfümerien, Com-
missions- und Expeditionsgeschäft, Pferdemarkt.
- Hirsch, Moses, Manufacturwaarenhandlung, en gros
et det., Pferdemarkt, Ecke der Sandstraße.
- Hoffmann, D., Tuchhandlung und Butterspeditions-
geschäft, Agentur der Münchener und Nacher
Feuerversicherungs-Gesellschaft, der Berliner
Rentenversicherungs-Anstalt und der Leipziger
Lebensversicherungs-Gesellschaft, Gleviner Str.
- Hufnagel, S., Hoffschlosser, verfertigt Feuersprützen,
Geldkisten etc., Ecke der Domstraße und des grü-
nen Winkels.
- Jacobsen Wittwe, Handlung, Markt.
- Jonas, S. M., Hofgraveur, Pferdemarkt.
- Käser, Meyer, Negociant, Markt.
- Libnau, F. J., Materialwaarenhandlung, Mühlen-
straße.
- Lilienfeld, M. & A., Manufacturwaarenhandlung,
Pferdemarkt.
- Lilienfeld, C. H., Schirmfabrik, Hollstraße.
- Lorange, J. H. (Lorange und H. Spiß in Firma),
Materialwaaren-, Korn- und Saamenhandlung,
Delfabrik, Langestraße.
- Lönnies (Senator) & Sohn, Seifen-, Talg- und
Stearinlichtfabrik, Markt.

- Machenhauer, C. C., Lederfabrik und Lederhandlung,
 Commissions- und Expeditionsgeschäft, Berg, vor
 der Mühlenstraße.
- Michaels, A., Schirmfabrik, am Mülhenthor.
- Nahmmacher, C., Materialwaarenhandlung, Markt,
 Ecke der Domstraße.
- Nathan, Israel, Papierhandlung en gros, Producten-
 geschäft in Wolle, Fellen, Lumpen etc., Gräpel-
 straße.
- Nathanson, M. J., Uhren- und Fourniturenhand-
 lung en gros, Manufacturwaarenhandlung en
 detail, Markt, Ecke der Mühlenstraße.
- Nestor, Heinrich, Tuchhandlung, Commissions- und
 Expeditionsgeschäft, Mühlenstraße, nahe dem
 Markt.
- Noebe, C., Orgelbauer.
- Spitz, Heinr., auch in Firma J. H. Vorange, Com-
 missions- und Expeditionsgeschäft, Langestraße.
- Spitz & Comp., Buchhandlung, Markt.
- Poll, J. G., Materialwaaren- und Puzhandlung,
 Bräuerei, Pferdemarkt.
- Nassau, A. F., Tuchhandlung, Commissions- und
 Expeditionsgeschäft, Gleviner Straße.
- Reichelt, J. C., Materialwaarenhandlung, Markt.
- Rosenow, Joh., Seiden-, Mode-, Bijouterie-, Ga-
 lanterie-, Glaswaaren- und Porcellanhandlung,
 Tabacksfabrik, Markt, Ecke der Hageböcker
 Straße.
- Rothenburg, Levin, Manufacturwaarenhandlung, Pfer-
 demarkt.
- Rothenburg, H., Manufacturwaarenhandlung, Gle-
 vinerstraße.

- Rothenburg, S., Manufacturwaarenhandlung, Engestr.
straße.
- Röhrdanz, J., Materialwaarenhandlung, Langestraße,
dem Oberpostamte gegenüber.
- Röper, Ernst, Materialwaarenhandlung und Destilla-
tion, am Schnoienthor.
- Rudolphi, Israet, Bandhandlung en gros, Berg,
vor der Mühlenstraße.
- Rümker, H., Materialwaaren- und Holzhandlung,
Gleviner Straße.
- Schmidt, C. H., Materialwaarenhandlung, Engestr.
- Schmidt, C. F. G., Weinhandlung, Hageböckerstraße.
- Schulz, C. D. B. (Lud. Schulz pr. Firma), Ma-
terialwaarenhandlung, Brennerei, Brauerei und
Sefenfabrikation, Pferdemarkt.
- Simonis, A., Gastwirth und Wollspediteur, am Müh-
lenthor.
- Spalding, Emilie, Handlung in Industri-, weißen
Stückerei-, Posamentir-, Tapissieriwaaren und
Mustern, Gleviner Straße.
- Stave, Carl, Materialwaaren- und Eisenhandlung,
Brennerei und Essigfabrik, beim Mühlenhor.
- Stolzenburg, Ernst, Materialwaarenhandlung, Gle-
viner Straße.
- Sträde, Ludw., Frucht- und Delicatessenhandlung,
Gleviner Straße.
- Tarnow, J. F. (Aug. Dettmann pr. Firma), Ma-
terialwaaren-, Wein- und Mineralwasserhand-
lung, Agentur der Berliner Lebensversicherungs-
Gesellschaft und der Berliner Renten- und Ca-
pitalversicherungs-Bank, Markt, Ecke der Gle-
viner Straße.

Tecklenburg, C. A., Cigarren- und Tabackshandlung,
Commissions- und Expeditionsgeschäft, Markt.

Tschierpe, A. F., Tuchhandlung, Markt.

Vid, H. D. C., Victualienhandlung, Langestraße.

Wahnschafft, J., Eisen- u. Kurzwaarenhandl., Markt.

Weinberg, Carl, Chirurgie- Instrumentmacher und
Bandagist, Mühlenstraße.

Wenck, C. F., Gelbgießerei und Neusilberwaarenfabrik,
Hollstraße.

Werner, C. A., Lager von Tuch und andern Ma-
nufacturwaaren, Commissions- und Expeditions-
geschäft, Agentur der deutschen Phönix-Assecuranz
zu Frankfurt am Main und der deutschen
Lebensversicherungs-Gesellschaft zu Lübeck, Gle-
viner Straße.

Wilden, F. G., Materialwaarenhandlung, Mühlenstr.

Wolff, F., & Sohn, Drechsler, Niederlage von Ra-
thenower Brillen, Pfeiffenhandlung, Verfertigung
aller Sorten zinnerner medicinischer Sprüzen,
von Gummi-Pessarien und Cathetern, Engstraße.

Wollmagazins, Direction des, (Senator C. Wasmuth).

Würzburg, S., Tuchhandlung, Commissions- und
Expeditionsgeschäft, bei der Pfarrkirche.

Nach Rostock, Sternberg, Brüel, Schwerin,
Wittenburg, Boizenburg pr. Omnibus,
siehe Schwerin.

Nach Hamburg pr. Omnibus und Dampfschiff
siehe ebenfalls Schwerin.

Nach Wismar über Bülow und Warin s. Bülow.

B ü z o w ,

Stadt mit 3,960 Einwohnern, - am Zusammenflusse
der Warnow und Nebel, 2 Meilen von Güstrow,
2½ von Sternberg, 4 Meilen von Rostock.

W. Paschen, Bürgermeister.

F. Th. Drechsler, Rathmann.

W. F. Block, Inh. d. hanseat. Militair-Verdienst-
Medaille, Rathmann.

C. J. H. Becker, Rathmann.

J. J. Kramer, emer., Stadtssecretär.

A. G. Wendt, Stadtssecretär.

Leutenant G. L. Allmer, Inh. d. Kriegsdenkmünze,
Steuereinnehmer und Postmeister.

H. G. Troye, Inh. der Kriegsdenkmünze u. der silb.
Mil.-Verd.-Med., Steuerauffseher.

J. Gierhardt, Thor- und Mühlenschreiber, am Wol-
ker Thor.

D. F. Harber, Inh. d. Kriegsdenkmünze u. d. silb.

Mil.=Verd.=Med., Thor- und Mühlenschreiber,
am Rühner Thor.

J. C. H. Wehlert, Inhaber d. Kriegsdenkmünze, d.
Militairverdienstkreuzes u. d. hannoy. Waterloo-
Medaille, Thorschreiber am Rosiocker Thor.

Geh. Hofrath A. G. H. Ehlers, Kanzlei=Advocat
und Procurator.

Kanzlei-Advocaten und Procuratoren, die auch Notarien.

Stadtssecretär A. G. Wendt.

Bürgermeister W. Paschen.

C. H. Könnberg.

F. Otto.

J. F. G. Reinnoldt.

P. H. Witt.

Notarien.

Stadtssecretär J. F. Kramer.

Senator F. T. Drechsler.

J. F. C. Rusc.

Amtsauditor J. G. L. Mau.

Registrator H. G. Reinnoldt.

F. Hesse, Apotheke, Langestraße.

C. Vogler, Gasthof „Hôtel de Prusse,“ beim Schloß.

H. Schneider, Gasthof „zum Erbgroßherzog“, Breite-
straße, Ecke der Goedenerstraße.

F. Hagemeister, Gasthof, Langestraße.
 H. Brünier sen., Gasthof Langestraße.

Hyron, Gebrüder, Handlung in Tuch, anderen Manufacturwaaren und Wolle, Langestraße.

Appel, J. C., Materialwaarenhandlung, Markt.

Behrens, B. L., Materialwaarenhandlung und Tabacksfabrik, Schloßstraße.

Becker, C. J. H., Senator, Kaufmann, Pferdemarkt.

Biermann, A., Galanterie-, Kurzwaaren- und Steingzeughandlung, Wollenweberstraße.

Bleck, H., Papierfabrik, vor dem Nühner Thor.

Boehme, A., Federhandlung, Langestraße.

Bock, A., Cigarrenfabrik, Langestraße.

Cohen, Jsr., Productengeschäft.

Drühl, J. A. L., Materialwaarenhandlung und Branntweimbrennerei, Langestraße.

- Engel, H., Manufacturwaarenhandlung, Langestraße.

Fleischer, J. G., Materialwaarenhandlung, Langestr.

Gundlach, H. C., Materialwaarenhandlung, Langestraße.

Herbst, C., Kobgärerei und Feinsiederei, Jungfernstraße.

- Jäger, J. M., Wittwe, Weinhandlung, Langestraße.

Israel, Cohn, Handlung in Wolle und anderen Producten, Breitestraße.

Israel, Key, Handlung in Wolle und anderen Producten, Langestraße.

Keppler, C., Conditorei und Chocoladefabrik, Breitestraße.

Kleim, H., Materialwaarenhandlung, Gänsemarkt.

Köhler, J. C., Materialwaarenhandlung, Langestraße.

- Krull, J. C., Handlung in Tuch, anderen Manu-
 factur- und Modewaaren, Langestraße.
 Langert, H., Sattler und Wagenbauer, Breitestraße.
 Leyreisen, C. N., Fortepianobauer, Breitestraße.
 Lindstädt, J. C., Damenschuhfabrik, Wollenweber-
 straße.
 Lorenz, J. H., Wittwe (F. F. Lorenz pr. Firma),
 Fabrik von grüner, weißer und gelber Seife,
 allen Sorten Cocusnuß- Del- Soda, engli-
 scher und französischer Toilettseifen,
 Wachsstock- Spermaceti-, Wachs-, Stea-
 rin- und Talg-, Kirchen-, Tafel- und Later-
 nen-Lichten, auch Steindruckerei, Langestraße.
 Löwenthal, Nathan, Productengeschäfte, Langestraße.
 Löwenthal, Gebrüder S., Handlung in Tuch, andern
 Manufacturwaaren und Producten, Langestraße.
 Löwenthal, N., Manufacturwaarenhandlung, Lange-
 straße.
 Löwenthal, J., Productengeschäfte, Langestraße.
 Mangold, H., Materialwaarenhandlung, Breitestraße.
 Meyermann, F., Spitzenhändler, Ellerbruch.
 / Derzen & Schloepke, Buchhandlung (auch in Schwe-
 rin), Langestraße.
 Nahe, G. H. W., Materialwaarenhandlung, Eller-
 bruch.
 Reinholdt, H., Materialwaarenhandlung und Brannt-
 weinbrennerei, Langestraße.
 Riesland, J. G., Wittwe, Kurzwaarenhandlung,
 Langestraße.
 Schaaren, J. C., Material-, Eisen-, Galanterie-,
 Glaswaaren-, Steinzeug- und Porcellanhand-
 lung, Langestraße.

- Schmidt, F. F. H., Materialwaarenhandlung, Wein- und Bierhalle, Jungfernstraße.
- Schneider, H., Tuchhandlung, Breitestraße, Ecke der Goedener Straße.
- Schütz, C., Materialwaarenhandlung, Pferdemarkt.
- Schwarz, J. C., Eisen-, Kurze- und Materialwaarenhandlung, Nadlerei, Agentur der deutschen Phönix-Versicherungsgesellschaft, Langestraße.
- 7. Simonis, S., Productengeschäfte, Langestraße.
- Waschow, J. D., Spielkartenfabrik, Langestraße.
- Werner, Fr., Buchdruckerei und Wochenblatts-Expedition, Langestraße.
- Ziel, G. A., Materialwaarenhandlung, Pferdemarkt.

Nach Güstrow fährt jeden Dienstag und Freitag Fuhrmann Spangenberg, von wo er am folgenden Tage hierher zurück kehrt.

Nach Wismar, über Warin fährt derselbe jeden Sonnabend und am Montage von da auf hier zurück.

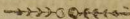

G a d e b u s c h ,

Stadt mit 2,373 Einwohnern, $1\frac{1}{2}$ M. von Nehna,
3 M. von Raseburg im Lauenburgischen, 4 M. von
Wittenburg, 12 M. von Hamburg, $5\frac{1}{2}$ M. von
Lübeck.

Chr. Koch, Inh. d. Kriegsdenkmünze, Bürgermeister.
H. Riek, Rathsherr.
L. Walter, Rathsherr.
C. Launburg, Stadtsecretär.

Kanzlei-Advocaten und Procuratoren, die auch Notarien.

G. C. B. Behrens, am Markt.
W. A. C. Rötger, Lübschesträße.
C. G. C. Metelmann.

Notarien.

Bürgermeister Chr. Koch.
Stadtsecretär C. Launburg,
Amtsverwalter Doctor C. Lange.

J. C. Anderssen, Inh. d. hanseat. Militair=Verdienst=Med., Steuereinnehmer.

W. Th. Meindt, Steuer=Accessist.

C. C. Behnert, Inh. d. Kriegsdenkm., Thorschreiber am Lübschen Thor.

Mühlenschreiber A. F. Vorkampff, Inh. der Kriegsdenkmünze und des silb. Kreuzes, Thorschreiber am Mühlenthor.

J. F. Trüde, Inh. d. Kriegsdenkmünze, Thorschreiber am Steinthor.

C. Dreyes, Postmeister.

Bobsin, Posthalter.

N. F. G. Wilhelm, Apotheke, Markt.

B. J. G. Dünhaupt, Gasthof „Stadt Hamburg“, Markt.

Heinr. Schneider, Gasthof.

Abels, M. H., Materialwaarenhandlung, Mühlensfr.

Babbe, H., Materialwaarenhandlung und Lichtfabr. Steinstraße.

Beckmann, F., Materialwaarenhandlung, Mühlensfr.

Bobsin, J. H., Material= und Manufacturwaarenhandlung, Lübschesträße.

Bockmann, Eßig= und Senffabr., Lübschesträße.

Falkenthal, S., Kurze= und Galanteriewaarenhandlung, Steinstraße.

- Görke, C., Tabacksfabrik, Lübschestr.äse.
- Grassmeyer, F. A., Material- und Kurzwaarenhandlung, Mühlenstr.äse.
- Hesse, J. A., Productenhandel.
- Levi, V., Manufacturwaarenhandlung, Steinstr.äse.
- Liebreich, J. C., Manufacturwaarenhandlung, Mühlenstr.äse.
- Vindenberg, H. J., Materialwaarenhandlung, Steinstr.
- Maass, C., Lederhandlung, Lübschestr.äse.
- Nestor, C. F., Materialwaarenhandlung etc.
- Reichardt, J. H., Materialwaarenhandlung, Markt.
- Rieck, J. H., Material-, Manufactur- und Kurzwaarenhandlung, Lübschestr.äse.
- Röper, M. H., Material-, Manufactur- und Kurzwaarenhandlung, Lübschestr.äse.
- Röper, Fr., Delmühle, auf der Landmühle.
- Schneider, Helm., Eisen- und Lichtfabrik, Lübschestr.
- Schneider, H., Wittwe, Tabacksfabrik, Lübschestr.äse.
- Schulze, J., Material-, Manufactur- und Kurzwaarenhandlung, Markt.
- Seligmann, J., Manufacturwaarenhandlung, Mühlenstr.äse.
- Steinhardt, M., Manufacturwaarenhandlung, Lübschestr.äse.

Brüel,

Stadt mit 1,490 Einwohnern, an der Warnow, 1 M.
von Sternberg.

H. Born, Bürgermeister.
C. Dalitz, Rathmann.
B. F. C. Klising, Rathmann.
J. F. Pries, Stadtschreiber.

J. F. Pries, Inb. der Kriegsdenk Münze, Steuerein-
nehmer und Postmeister.
G. Krull, Steueraufseher, Mühlen- u. Thorschreiber
am Zingelthor.
J. J. Behlendorff, Inb. d. Kriegsdenk., Mühlen-
und Thorschreiber am Mühlenthor.
F. Krull, Inb. d. Kriegsdenk Münze, Thorschreiber
am Schweriner Thor.

Bürgermeister H. Born, Kanzlei-Advocat u. Procuz-
rator, auch Notar.
Postmeister J. F. Pries, Notar.

J. F. C. Bettering, Apotheke, Markt.

Senator C. Dalig, Gasthof, Markt.

H. Wohlig jun., Gasthof „Hôtel de Hambourg“,
Ziegenmarkt.

H. Fromm, Gasthof „zum deutschen Hause“, am
Schweriner Thor.

Cohnheim, M. Galanteriewaarenhandlung, Schweri-
nerstraße.

Hammer, Th., siehe Stutz.

Hauswedell, J., Materialwaarenhandlung, Spie-
gelberg.

Herzfeld Wittwe, Manufacturwaarenhandlung, Spie-
gelberg.

Joel, J., Wittwe, Manufacturwaarenhandlung.

Klizing, D., Materialwaarenhandlung, Schweriner-
straße.

Klizing, B. F. C., Senator, Materialwaarenhandl.,
Spiegelberg.

Klizing, Wittwe, Materialwaarenhandlung, Schwe-
rinerstraße.

Kadewig, S., Handel in Producten, Fellen, Wolle ic.
Schwerinerstraße.

Kadewig, N., Handel in Producten, Fellen, Wolle ic.
Schwerinerstraße.

Kadewig J., Manufacturwaarenhandlung, Schweri-
nerstraße.

Kichenheim, J., Handlung in Tuch und and. Manu-
facturwaaren, Markt.

Louis, D., Wittwe, Galanteriewaarenhandlung.

Nordmann, J. F., Materialwaarenhandlung Schwe-
rinerstraße.

Pries, F. W., Postschreiber, Agentur der Aachen-
Münchener Feuer-Versicherungs-Gesellschaft.

Stuz, F., (Th. Hammer pr. Firma), Material- und
Kurzwaaarenhandlung, am Wism. Thore.

Zölk, C. H., Material- und Kurzwaaarenhandlung,
am Markt.

Nach Rostock, Güstrow, Sternberg, Schwerin, Wis-
mar, Wittenburg, Boizenburg (Hamburg) pr.
Omnibus (Abfahrt vom „deutschen Hause“, Gast-
wirth Fromm) siehe Schwerin.

Grevismühlen,

Stadt mit 2,685 Einwohnern, 5 M. von Lübeck, 2 M. von Dassow, 2 M. von Klüs, 12½ M. von Hamburg.

H. Ebert, Bürgermeister.
 J. D. Steinbeck, Rathmann.
 J. H. Schumacher, Rathmann.
 C. C. Behrmann, Stadtsecretär.

C. F. U. Broll, | Steuereinnehmer und Post=
 F. J. H. Schulze, | meister.
 J. G. Hörning, Inh. d. Kriegsdenkmünze, Steuer=
 aufseher und Thorschreiber am Lübschen Thor.
 J. A. W. Malzahn, Thorschreiber am Wism. Thor.

Kanzlei-Advocaten u. Procuratoren, auch Notarien.

Bürgermeister H. Ebert.
 H. Flemming, Wismarsche Straße.
 M. W. Bölte, Wismarsche Straße.
 A. S. Bald.
 H. L. B. Becker.
 Petersen, am Markt.

J. Dieterich, Apotheke, am Markt.

E. G. Petersen, Apotheke, Lübecker Straße.

W. Wagner, Gasthof „zum Großherzog von Mecklenburg“, Markt.

Chr. Brockmüller, Posthalterei und Gasthof, Lübecker Straße.

D. H. Groth, Gasthof, Brauerei, Bäckerei etc., Wismarsche Straße.

Aaron, Mos., Handlung in Tuch und andern Manufacturwaaren, Lübecker Straße.

Aarons, M. B., Kaufmann, Wismarsche Straße.

Blumberg, J., Essig- und Bierbrauerei, Lübecker Straße.

Brubns, J. G., Materialwaarenhandlung, Wismarsche Straße.

Ebel, J., Essig- und Bierbrauerei, Markt.

Friedheim, M., & Sohn, Manufacturwaarenhandlung, Ledersfabrik und Leinwanderei, Wismarsche Straße.

Heimann, D., Landesproductengeschäft, Vogelhang.

Hinrichs, Meyer, Galanteriewaarenhandlung, Lübecker Straße.

Jander, A., Galanteriewaarenhandlung, Wismarsche Straße.

Levissohn, G. A., Manufactur- und Materialwaarenhandlung, Lübecker Straße.

Martens, H. C., Materialwaarenhandlung, Lübecker Straße.

Möhring, C. F., Materialwaarenhandlung, Lüb. Str.

- Neumann, W., Materialwaarenhandlung, Seifen-
und Lichtfabrik, Wismarsche Straße.
- Niemann, M. H., Materialwaarenhandlung, Lübecker
Straße.
- Paust, J. D., Materialwaarenhandlung, Brennerei
und Essigfabrik, Lübecker Straße.
- Pelzer, A., Materialwaaren-, Eisen-, Holzhandlung ic.,
Wismarsche Straße.
- Ramelow, C. H., Materialwaarenhandlung, Seestr.
- Schulze, J. C., Buchhandlung, Leihbibliothek und
Galanteriewaarenhandlung, Markt.
- Stubbe, W., Materialwaarenhandlung und Bonbons-
fabrikation, Vogelsang.
- Wilbe, J. C., Materialwaarenhandlung, Seestraße.

Nach Lübeck: Fuhrmann Wallbaum.

Nach Wismar: Fuhrmann Frenz jeden Sonnabend
mit Frachten und Passagieren, ebenfalls wöchent-
lich Fuhrmann Gaedert.

K l ü z ,

Flecken im ritterschaftlichen Gute Arpsenhagen, Amtes
Grevismühlen.

Christian Ludwig, Graf von Bothmer auf Bothmer,
Besitzer von Arpsenhagen.

Vereintes Gericht zu Bothmer.

Advocat A. Bölte in Grevismühlen, Richter.
Bürgermeister H. Ebert daselbst, subst. Richter.
Fr. Wigger in Klüz, Actuarius.

H. G. F. Bruhns, interim. Postexpediteur.

G. Bühmann, Apotheke.

J. Callies, Gasthof, Markt.
H. Schütt, Gasthof, Markt.

Rubien, D., Material- und Manufacturwaarenhandlung, Wismarsche StraÙe.

Schott, H., jun., Färberei und Handel mit Wollzeugen, Leinen &c., Lübsche StraÙe.

Schütt, H., Pferdehandel, Markt.

Teudt, J. C., Material- und Manufacturwaarenhandlung, Wismarsche StraÙe.

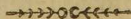

Voltenhagen,

Badeort an der offenen Ostsee, Amtes Greißmühlen, $\frac{1}{2}$ M. von Klütz.

J. J. Wichmann, Postexpediteur und Inhaber des Hôtels zum Großherzog von Mecklenburg.

J. C. Reese, Hôtel de Baltic.



D a s s o w ,

Flecken im ritterschaftlichen Gute Lütgenhof, Amtes Grevismühlen, 3 M. von Lübeck, 1 M. von Schönberg, 2 M. von Klitz, am Dassower See, von welchem Frachtfahrt mit kleinen Fahrzeugen in die Trave geht.

Justizrath M. C. Edler v. Paepke, Besitzer von Lütgenhof.

Vereintes Gericht zu Lütgenhof.

Advocat A. C. Bald in Grevismühlen, Richter.

Bürgermeister Ebert daselbst, subst. Richter.

J. F. W. D. Prange zu Lütgenhof, Actuarius.

Fr. Homann, Postmeister.

G. Callies, Posthalter.

C. Fischer, Apotheke, Große Straße.

U. Wulff, Gasthof, Große Straße.

Vottl. Callies, Posthalter, Gasthof, Große Straße.

Wrp, J. F. D. Materialwaarenhandlung, Mühlenstr.

Wven, Ernst, Material-, Manufactur- und Kurze-
waarenhandlung, Mühlenstraße.

Callies, Chr., Holz-, Eisen-, Kohlen-, Kalk-, Por-
cellan- und Steinzeughandlung, Große Straße.

Wrand, J. F., Material- und Manufacturwaaren-
handlung, Große Straße.

Wacker, J., Material-, Manufactur- und Kurze-
waarenhandlung.

Warms, C., Materialwaarenhandlung, Große Str.

Wolstein, Jr., Material-, Manufactur- und Kurze-
waarenhandlung, Große Straße.

Wiaer, C., Glas-, Porcellan- und Steinzeughandlung,
Mühlenstraße.

Wenschow, Chr., Holzhandlung, Große Straße.

Wüller, J. H., Material- und Manufacturwaaren-
handlung

Wetersen, J. D., Materialwaarenhandlung, Mühlenstr.

Wass, J., Material- und Manufacturwaarenhandlung,
Lichtfabrik.

Wschumann, F., Materialwaarenhandlung, Mühlenstr.

Wigger, F. Material- und Manufacturwaarenhand-
lung, Große Straße.

Wigger, J. P., Material-, Eisen- und Manufactur-
waarenhandlung, Große Straße.

Woltmann, P., Material- und Manufacturwaaren-
handlung, Große Straße.



Rehna,

Stadt mit 2,490 Einwohnern, $1\frac{1}{2}$ M. von Schönberg, $2\frac{1}{2}$ M. von Greißmühlen, 3 M. von Rakeburg, 4 M. von Mölln im Lauenburgschen, 11 M. von Hamburg, 4 M. von Lübeck.

C. V. Daniel, Bürgermeister.
 J. C. Dreyer, emer., Rathmann.
 C. J. Demmler, Rathmann.
 J. C. Lütjohann, Rathmann.
 Lemke, Stadtsecretär.

Advocat A. Rudow, Steuereinnehmer.
 W. Böttcher, Inh. d. Kriegsdenkmünze, Thor- und
 Mühlenschreiber, am Mühlenthor.
 D. W. Rieckhoff, Thorschreiber am Glezower Thor.
 C. F. Strich, Thorwärter am Bülower Thor.
 J. W. Tackmann, Inh. d. Kriegsdenkm., Thorwärter
 am Amtsthor.

Actuarius J. H. F. Compert, Postmeister.
 J. Dübrock, Posthalter.

Bürgermeister C. L. Daniel, Kanzlei-Advocat und
Procurator.

A. Rudow, Kanzlei-Advocat, Procurator und Notar,
Steuereinnchmer, Mühlenstraße.

F. D. Schulz Erben, Apotheke, Mühlenstraße.

W. Schreiber, Gasthof „Stadt Hamburg“, Markt.

J. Dübrock, Posthalter, Gasthof „Stadt London“.

Behrens, Th., Walk-, Oel- und Lohmühle, Mühlenstraße.

Becker, J. H., Material- und Kurzwaarenhandlung,
Bülowerstraße.

Bössel, E., Tuchmacher, Bülowerstraße.

Bössel, A., Tuchmacher, Krugstraße.

Bössel, J., Tuchmacher, Hinterstraße.

Burmeister, F., Tabacksspinner, Mühlenstraße.

Cohen, L., Manufacturwaarenhandlung, Mühlenstraße.

Dreyer, J. A., Tabacksfabrik, Markt.

Dreyer, W. A., Material- und Kurzwaarenhandl.,
Hinterstraße.

Gammelien, Fr., Tuchmacher, Krugstraße.

Günther, H., Tuchmacher, Glezowerstraße.

Kassow, Fr., Materialwaaren- und Kornhandlung,
Mühlenstraße.

Kärsten, F., Materialwaarenhandl., Glezowerstraße.

Kindt, J. H., Materialwaarenhandl. Mühlenstraße.

Koch, H., Tuchmacher, Glezowerstraße.

- Krüger, P., Material- und Kurzwaarenhandlung,
Glegowerstraße.
- Lion, A. Manufacturwaarenhandlung, Mühlenstraße.
- Löwenthal, P., Manufacturwaarenhandlung, Bü-
lowerstraße.
- Lübke, J. M., Materialwaaren- und Weinhandlung,
am Markt.
- Marcus, A. N., Manufacturwaarenhandl., Markt.
- Prüßmann, J. H., Materialwaarenhandlung, Glet-
zowerstraße.
- Reinecke, J., Tuchmacher, Krugstraße.
- Rohde, C., Material- und Kurzwaarenhandlung,
Glegowerstraße.
- Rohde, H. jun., Manufacturw.- und Productenhand-
lung, am Markt.
- Saul, J., Manufacturwaaren- und Productenhandl.
- Stubbendorff, J. A. F., Material- und Kurzwaar-
renhandlung, Mühlenstraße.
- Wittenberg, G., Tabacksfabrik, am Markt.

S ü l z e,

Stadt mit 2,458 Einwohnern, mit einer Saline und einem Bade, an der Reckenitz, 1 M. von Marlow, Tribesees in Pommern, 2½ M. von Groyen, 2 M. von Tessin 4½ von Rostock.

F. J. Riß, Bürgermeister.

F. C. C. Böhmer, Rathmann.

H. D. A. Bolte, Stadtsecretär.

W. F. L. Leu, Steuereinnehmer und Postmeister.

F. Jacobs, Inh. d. Kriegsdenkmünze, Steueraufscher, Thorschreiber am Rostocker Thor u. Mühlenschreiber.

Bürgermeister F. J. Riß, Kanzlei-Advocat, Procurator und Notar.

H. Hauswedell, Kanzlei-Advocat und Procurator.

Senator F. C. C. Böhmer, Notar.

J. A. F. Schröder, Notar.

Amtsregistrator F. Lange, Notar.

H. Bock, Apotheke, Hauptstraße.

J. C. Saks jun., Gasthof „Stadt Hamburg“, Markt.
Fr. Schwarz, Deconomie=Pächter am Bade.

C. G. Behm, Gasthof, Hauptstraße.

J. C. Cowalsky, Gasthof „Stadt Rostock“, am Rostocker Thor.

A. Reverenz, Gasthof „Stadt Lübeck“, Markt.

Bachrach, Mos., Tuch- und Modewaarenhandlung,
Hauptstraße.

Bachrach, Herz, Productengeschäfte, Hauptstraße.

Behm, C. G., Holzhandel, Hauptstraße.

Bock, C., Materialwaaren- und Productenhandlung,
Brennerei.

Böhmer, Chr., Materialwaarenhandlung, Pferdemarkt.

Böhmer, J. C., Materialwaarenhandlung, Markt.

Cowalsky, J. C., Materialwaaren und Pughandlung,
am Rostocker Thor.

Drewes, H. C., Wittwe, Material- und Kurzwaarenhandlung.

Fränckel, Meyer, Tuch- und Modewaarenhandlung.

Janzen, P., Pferdehändler, Hauptstraße.

Löwenthal, S., Tuch- und Modewaarenhandlung,
Hauptstraße.

Lüthke, C. G., Materialwaaren- und Weinhandlung,
Hauptstraße.

Michaelsen, A., Tuch- und Modewaarenhandlung,
Hauptstraße.

Peters, A. W., Organist und Lehrer, Commissions-
buchhandlung, Hauptstraße.

Saline Amt, das, zu Sülze (A. L. Koch, Geheimer
Amtsrath).

Siems, J. R., Materialwaarenhandlung, Badestraße.

Warburg, J., sen., Productengeschäfte, Badestraße.

Warkentien, G. H., & Sohn, Materialwaaren-,
Weinhandlung etc., Hauptstraße.

Wendt, C., Pferdehändler.



Ribniz,

Stadt mit 3,357 Einwohnern, unweit der Mündung der Reckeniz am Binnensee, durch welchen die Stadt Schiffahrt, mit kleineren Fahrzeugen, zur Ostsee hat, $\frac{1}{2}$ M. von der preuß. Stadt Dammgarten, $6\frac{1}{2}$ M. von Stralsund, 4 M. von Tessin.

Doctor F. V. Nizze, Bürgermeister.

C. F. Böhmer, Rathmann.

A. F. Boldt, Rathmann.

J. C. D. Hinrichsen, Rathmann.

H. A. Walter, Rathmann.

C. E. Krauel, Stadtsecretär.

C. V. Grosse, Inh. d. sülb. Milit.-Verdienst-Med. u. Kriegsdenkmünze, sowie d. schwed. Schweriord.,
Steuereinnehmer.

C. H. Kleyenow, Steueraufseher, Mühlenschreiber u. Thorschreiber am Strandthor.

J. Luchtmann, Inh. der mecklenburgischen und der hanseatischen Milit.-Verdienst-Medaille, sowie d. Kriegsdenkm., Mühlen- und Thorschreiber am Marlower Thor.

C. V. Franke, Mühlen- und Thorschreiber am Rostocker Thor.

F. Misch, Postmeister.

Doctor C. J. V. Koeve, Kanzlei-Advocat und Procurator, auch Notar.

D. C. Besser, Kanzlei-Advocat und Procurator.

Amtssecretär J. A. Krüger, Notar.

Stadtssecretär C. C. Krauel, Notar.

Amtsverwalter F. zur Nedden, Notar.

Amtsverwalter C. A. Gerresheim, Notar.

H. A. E. Saniter, Notar.

J. Krüger, Notar.

J. Wendt, Apotheke, Langestraße.

C. Paetow, Gasthof, Langestraße.

C. G. Benzmer, Gasthof „zur Sonne“, Markt.

Ahrens, J. H., Manufactur- und Materialwaarenhandlung, Langestraße.

Böttcher, C. G., Nadler, Eisen- und Kurzwaarenhandlung, Langestraße.

Frenz, Theodor, Material- und Kurzwaarenhandlg., Langestraße.

Gerber, C., Branntweimbrennerei und Kornhandel, Markt.

Hartmann, F. C., Materialwaarenhandlung, Langestraße.

- Herzfeld, H. S., Manufacturwaarenhandlung, Lange-
 straße.
 Hinrichsen, E., Senator, Materialwaaren- und Tuch-
 handlung, Markt.
 Kirchhoff, D. J., Material- und Kurzwaarenhandl.,
 Langestraße.
 Krohn, Jr., Materialwaarenhandlung, Mühlenstraße.
 Luth, C. F., Radler, Kurzwaarenhandlung, große
 Klosestraße.
 Mayer, D., Manufacturwaarenhandlung, Agentur
 der Colonia, Markt.
 Mellentin, G., Materialwaarenhandlung, am Mar-
 lower Thor.
 Meyer, Jul., Manufacturwaarenhandlung, Lange-
 straße.
 Niebrodt, H. V., Materialwaaren- und Holzhandlg.,
 Schiffswerfte, Gänsestraße.
 Möller, H. S., Wittve, Materialwaarenhandlung,
 Fischerstraße.
 Müller, Hirsch, Materialwaarenhandlung und Ta-
 baksfabrik, Langestraße.
 Müller, Abr., Handlung in Manufacturw., Wolle u.
 anderen Producten, Langestraße.
 Nierich, G. C., Material- und Kurzwaarenhandlg.,
 Gänsestraße.
 Paetow, Carl, Kaufmann, Langestraße.
 Range, F., Materialwaarenhandlung, Langestraße.
 Benzmer, C. G., Materialwaarenhandlung, Markt.
 Walter, H. A., Senator, Materialwaarenhandlung,
 Fischerstraße.
 Wilten, J. H., Schiffswerfte und Holzhandlung
 Langestraße.

Wolff, Hirsch, Manufacturwaaren- und Productien-
handlung, Langestraße.

Wolff, A., Wittwe, Manufacturwaarenhandlung,
Langestraße.

Nach Rostock fahren täglich mit Omnibus die Fuhr-
leute Langenfeld und Daden, Morgens 6½ Uhr
von hier, Nachmittags 4 Uhr von da auf hier
zurück. Sie kehren in Rostock ein beim Gast-
wirth Gribniz, zur „Stadt Bremen“, an der
Molkenbrücke. Auch fahren die Fuhrleute Busch
und Frenz auf Rostock.

Neu-Budow,

Stadt mit 1,612 Einwohnern, 1 M. von Kröpelin,
4 M. von Rostock, 4½ M. von Bülow, 3 M. von
Wismar.

-
- J. G. B. Vechler, Bürgermeister.
 - H. C. Sengebusch, Rathmann.
 - P. C. Tiede, Rathmann.
 - C. C. Bauer, Stadtsecretär.

-
- C. J. G. Schulemann, Steuereinnehmer und Post-
meister.
 - J. D. Becker, Steuer-auffseher und Thorschreiber am
Kröpeliner Thor.
 - J. F. H. Frohwirth, Inh. d. Kriegsdenkmünze und
des Militairdienstkreuzes, Thorschreiber am Wis-
marschen Thor.
 - J. Maß, Thorschreiber am Kneefser Thor.

-
- Kanzlei-Advocaten u. Procuratoren, auch Notarien.
Bürgermeister J. G. B. Vechler.
F. W. Hottelet.
C. F. G. Schulemann.

Amtsverwalter W. C. Grupe, Notar.

J. D. Ethamer, Apotheke, Markt.

J. Mohs, Gasthof „Stadt Hamburg“, Wism. Str.
G. Schönrock, Gasthof, Markt.

Burhard, Gebrüder M., Manufacturwaaren- und
Productenhandlung, Wismarsche Straße.

Burhard, M. A., jun., Manufactur- und Material-
waarenhandlung, Mühlenstraße.

Dohse, C., Materialwaarenhandlung, Kröpeliner Str.

Goldschmidt, S., jun., Manufacturwaaren- und Pro-
ductenhandlung, Wismarsche Straße.

Hector, Fr., Materialwaarenhandlung, Wismarsche
Straße, Ecke am Markt.

Heinssen Wittwe, Manufacturwaarenhandlung, Wis-
marsche Straße.

Pechler, Georg, Materialwaarenhandlung, Mühlenstr.

Monich, S. C., Materialwaarenhandlung und Licht-
fabrik, Markt.

Salzner, J. F., Material- und Kurzwaarenhand-
lung, Kneeser Straße.

Schönrock, G., Materialwaarenhandlung, Markt.

Thebe, J., Materialwaarenhandlung, Agentur der
Feuer-Versicherung-Gesellschaft zu Frankfurt am
Main, Wismarsche Straße.

Tiede, P. C., Senator, Material- und Kurzwa-
arenhandlung, Markt.

Voss, G., Materialwaarenhandlung, Mühlenstraße.

Wiese Wittwe, Delmühle.

T e s s i n ,

Stadt mit 2,229 Einwohnern, an der Reckeniz, 2 M. von Sülze, 2 M. von Gnoyen und 2 M. von Laage.

Fr. Wehner, Bürgermeister.

H. C. W. Collasius, Rathmann.

C. F. Brandt, Inhaber der Kriegsdenk Münze, Rathmann.

W. F. Haase, Stadtsecretär.

Senator C. F. Brandt, Steuereinnehmer und Postmeister.

C. W. Bohm, Steueraufseher und Thorschreiber am Rostocker Thor.

J. Wegner, Inhaber der Kriegsdenk Münze, Mühlen-schreiber und Thorschreiber am Gnoyenschen Thor.

Bürgermeister Fr. Wehner, Kanzlei-Advocat u. Pro-tator, auch Notar.

J. F. W. Tonagel, Kanzlei-Advocat und Procura-
tor, auch Notar, Bilzerstraße.

Senator A. C. W. Collasius, Notar.

F. W. G. Nerger, Apotheke, Markt.

C. F. Stier, Gasthof „Stadt Rostock“, Kirchstraße.

J. Krüger, Gasthof „zur Sonne“, bei der Kirche.

Bohm, F. P., Eisen- und Materialwaarenhandlung,
Markt.

Dankwardt, J. D., Materialwaarenhandlung, Kirch-
straße.

Dergemann, H. C., Materialwaarenhandlung, Markt.

Heinzelmann, Fr. Ad., Materialwaarenhandlung,
Kirchstraße.

Kloß, C., Buchbinder und Galanteriearbeiter, Markt.

Laesch, Ludw., Material-, Kurze-, Glaswaaren-, Por-
cellanhandlung und Productengeschäft, Kirch-
straße.

Lemke, C. Wilh., Material-, Kurze-, Spiel-, Glas-
waaren- und Porcellanhandlung, beim Gnoyener
Thor.

Levy, Heim., Manufacturwaaren und Productenge-
schäft, Bilzerstraße.

Marcus, Jf., Pferdehändler, Bilzerstraße.

Möller, J., Manufactur-, Material- und Eisenwaa-
renhandlung, Kirchstraße.

Salomon, Mos., Negoce-, Güter- und Productenge-
schäfte, Bilzerstraße.

Salomon, Levy, Manufacturwaaren-, Leder- und
Productenhandlung, Kirchstraße.

Simon, Joseph, Handlung in Tuch und anderen Ma-
nufacturwaaren, Kirchstraße.

Thielkow, P., Materialwaarenhandlung, Bilzerstraße.

Nach Rostock fährt jeden Montag und Donnerstag
mit einem Omnibus Fuhrmann Voss.



Paage,

Stadt mit 1,753 Einwohnern, $2\frac{3}{4}$ M. von Güstrow
und von Gnoyen, $3\frac{3}{8}$ M. von Leterow, $1\frac{3}{4}$ M. von
Schwaan.

C. F. A. Lüders, Bürgermeister.

C. G. J. Müller, Rathmann.

C. F. Buhse, Rathmann.

Bürgermeister C. F. A. Lüders, Steuereinnehmer.

D. H. Jörsß, Inh. d. Kriegsdenkmünze, Steuerauf-
seher und Thorschreiber am Breeser Thor.

A. V. Koll, Inh. d. Kriegsdenkmünze, Mühlen- und
Thorschreiber am Mühlenthor.

F. Beyer, Thorschreiber am Pinnower Thor.

Lieutenannt F. C. Meyer, Postmeister.

Jr. van der Hauck, Posthalter.

Bürgermeister C. F. A. Lüders, Kanzlei-Advocat u.
Procurator, auch Notar.

C. Bülle Erben, Apotheke, Hauptstraße.

C. F. van der Hauck, Gasthof „zur Sonne“, Markt.
 F. Dehn, Gasthof, Markt.
 J. Nehls, Gasthof, Hauptstraße.

Ahrens Wittwe, Manufacturwaarenhandlung, Hauptstr.

Bonnewal, F., Kaufmann, Hauptstraße.

Buhse, C. F., Senator, Kaufmann, Hauptstraße.

Hennings, D., Papierfabrik, bei Laage.

Hövet, F. C., Material- und Kurzwaarenhandlung,
 Hauptstraße.

Joseph, B., Tuch- und Modewaarenhandlung, Hauptstr.

Joseph, J., Stecknadelfabrik, Hauptstraße.

Krüger, Materialwaarenhandlung, Markt.

Mendel, Simon, Manufacturwaarenhandl., Marktstr.

Meyer, C. F., Kaufmann und Gastwirth, Material-
 und Kurzwaarenhandl., Leihbibliothek, Hauptstr.

Müller, C., Senator, Materialwaarenhandl., Hauptstr.

Quandt, Th., Materialwaarenhandlung, Marktstraße.

Salomon, M., Handlung in Producten, Wolle, Lumpen
 u. c., Hauptstraße.

Salomon, Laz., Manufacturwaarenhandl., Hauptstr.

Salomon, Jsr., Manufacturwaarenhandl., Hauptstr.

Thieremann, B. C., Materialwaarenhandl., Marktstr.

Weidemann, Conditorei und Chocoladefabrik, Hauptstr.

Weismüller, C., Materialwaarenhandlung, Pinnower-
 straße.

Ziems, J. C., Material- und Kurzwaarenhandlung.

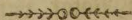

Marlow,

Stadt mit 1,549 Einwohnern, 2 M. von Ribnitz
und 3½ M. von Rostock.

C. F. W. Lüders, Bürgermeister.

J. H. Reddelin, Rathmann.

H. Lehment, Rathmann.

C. J. E. Bass, Stadtsecretär.

Bürgermeister C. F. W. Lüders, Steuereinnehmer.

J. Wegener, Inhaber d. Kriegsdenkm., Steuerauf-
seher, Mühlen- und Thorschreiber am Sülzer
Thor.

Senator H. Lehment, Postexpediteur.

Paffow, Apotheke.

Scheele, Wittwe, Gasthof, Langestraße.

J. B. Buchholz, Gasthof, Langestraße.

- Ahrendt, C., Manufacturwaarenhandlung, Lange-
straße.
Beckshöft, C., Mechanicus, versfertigt Zeichneninstru-
mente ic., Teichstraße.
Vehment, H., Senator, Material- und Eisenwaaren-
handlung, Langestraße.
Schlie, B., Material- und Kurzwaarenhandlung,
Markt.
Schütze, C., Material- und Kurzwaarenhandlung,
Markt.
Wegner, C. J., Materialwaarenhandlung, Lange-
straße.



Schwaan,

Stadt mit 2,025 Einwohnern, an der Warnow, längs welcher von hier Frachtfahrt mit Rähnen und dergleichen Fahrzeugen mehr, nach Rostock, wie auch nach Bügow geht, 2 M. von Bügow, 2½ M. von Güstrow.

Gerichtsrath W. F. G. Ahrens, Bürgermeister.
 J. H. Poggae, Rathmann.
 H. Becker, Rathmann.
 Dr. C. H. H. Prestien, supernum., Rathmann.
 C. H. F. Peters, Stadtscretär.

Lieutenant A. E. W. Quistorp, Inh. d. Kriegsdenk-
 münze, Steuereinnehmer und Postmeister.
 A. Berger, Inh. d. Kriegsdenkünze, Steuerauffse-
 her, Thorschreiber am Brückenthor.
 J. F. Lorenz, Mühlen- und Thorschreiber am Müh-
 lenthor.
 C. G. Hommel, Thorschreiber am Vetschower Thor.

Kanzlei-Advocaten u. Procuratoren, auch Notarien.
 Gerichtsrath und Bürgermeister W. F. G. Ahrens.
 Senator Dr. C. H. H. Prestien.
 J. C. L. Görbig, Mühlenstraße.
 L. Hansen, Mühlenstraße.

C. F. Bahlmann, Apotheke, Markt.

C. Küchenmeister, Gasthof, Brückenstraße.
 C. Pogge, Posthalter, Gasthof, Markt.
 F. Scheel, Gasthof, Pferdemarkt.

Ahrenfeldt, J., Manufacturwaarenhandlung, Brückenstraße.
 Becker, Heinr., Senator, Saffian-, Leder- und Leimfabrik, Markt.
 Dahm, J., Holzhandel und Ziegeleibetrieb, am Brückenthor.
 Eichholz, J. F., Material-, Kurzwaaren und Weinhandlung, Markt.
 Grotrian, L., Materialwaarenhandlung, Leischowersir.
 Josephy, H., Productengeschäft, Pferdehandel, Markt.
 Josephy, L., Geld- und Productengeschäft, Brückenstraße.
 Küchenmeister, H., Handlung in Tuch und andern Manufacturwaaren, Agentur der Colonia, Brückenthor.
 Levin, A., Manufacturwaaren- und Productenhandlung, Markt.

Marcus, Jos., Manufacturwaarenhandlung, Markt.
Thode Wittwe, Handlung.

Petter, C., Bierbrauerei und Destillation, Markt.

Weidt, J., Materialwaarenhandlung, Hinterstraße.

Westendorf, C., Materialwaarenhandlung, Mühlen-
straße.

Willgohs, J. L., Materialwaarenhandlung, Brücken-
straße.

Willgohs Wittwe, Handlung.

Wittenburg, C., Färberei, Brückenstraße.

Würzburg, D. J., Manufacturwaarenhandlung,
Markt.



W a r i n,

Stadt mit 1,443 Einwohnern, 2½ M. von Büßow,
1 M. von Brüel, am Wariner See.

C. W. C. Telschow, Bürgermeister.

J. C. Dankwardt, Rathmann.

Friedr. Groth, Rathmann.

A. T. Kulow, Stadtscretär.

J. H. P. Vogler, Inh. d. silb. Militairdienstkreuzes,
Steuereinnehmer und Postmeister.

J. C. Ehlers, Steueraufseher und Thorschreiber am
Kirchthor.

G. G. C. Bahl, Mühlen- und Thorschreiber am
Mühlenthor.

J. Dernehl, Thorschreiber am Steinthor.

Fr. Grupe, Apotheke, Kirchstraße.

Senator Hinrichs Wittwe, Gasthof „zum weißen
Roß“.

J. Eichler, Gasthof, Breitestraße.

Asher, A., Manufacturwaarenhandlung, Mühlenstr.
Cohn, S. E., Handlung in Wolle, Fellen und an-
dern Producten, Kirchstraße.

Dankwardt, J. C., Senator, Materialwaarenhand-
lung, Kirchstraße.

Ehlers, C. P., Materialwaarenhandlung, Mühlenstraße.

Ehlers, A. F., Material- und Kurzwaarenhandlung.

Friederichs, Salomon, Manufacturwaaren- und Pro-
ductenhandlung, Langestraße.

Groth, Friedr., Senator, Kaufmann, Langestraße.

Hahn, J. M., Wachspresser, bei der Kirche.

Hansen, J. C., Material- und Kurzwaarenhandlung,
Langestraße.

Herzfeld, J., Wittwe, Manufacturwaarenhandlung,
Langestraße.

Levy, A., Productengeschäft, Kirchstraße.

Prüter, C. F., Materialwaarenhandlung und Destil-
lation, am Kirchthor.

Schroeder, C. C., Materialwaarenhandlung, am Müh-
lenthor.

Schüz, A. J. E., Tabacksfabrik, Mühlenstraße.

Witte, H., Materialwaarenhandlung, Kirchstraße.

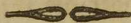

Kröpelin,

Stadt mit 1,996 Einwohnern.

-
- A. B. Röper, Bürgermeister.
 H. P. v. Santen, Rathmann.
 F. Malchin, Rathmann.
 P. J. Hornmann, Stadtsecretär.
-

- H. v. Suckow, Steuereinnehmer und Postmeister.
 F. C. Trapp, Steueraufseher und Thorschreiber am
 Rostocker Thor.
 C. G. W. Vehn, Fab. d. Kriegsdenkmünze, Thor-
 und Mühlenschreiber, am Schwaanischen Thor.
 C. A. C. Vettow, Thor- und Mühlenschreiber am
 Wismarschen Thor.
-

- A. B. Roeper, Kanzlei-Advocat und Procurator, auch
 Notar.
-

- Senator H. P. v. Santen, Apotheke, Wismarsche
 Straße.
-

- H. Huberich, Gasthof „Stadt Rostock“, Rostocker
Straße.
Fr. Lange, Gasthof „zur Sonne“, Rostocker Straße.
W. Molsner, Gasthof, Markt.
-

- Dabelstein Wittwe, Materialwaarenhandlung, Büt-
zower Straße.
Diederichs, J. J., Lederhandlung, Hinterstraße.
Gribnitz, J. C., Materialwaarenhandlung.
Günther, A. B., Materialwaarenhandlung, Wis-
marsche Straße.
Heino, J. C., Materialwaarenhandlung, Rostocker
Straße.
Heinke, C., Materialwaarenhandlung, Hinterstraße.
Heynssen, M., Manufacturwaaren- und Producten-
handlung, Markt.
Heynssen, S. G., Manufacturwaaren- u. Producten-
handlung, Rostocker Straße.
Kewezow, J., Manufacturwaarenhandlung, Wismar-
sche Straße.
Kewezow, B., Handlung in Pfeifen und andern kur-
zen Waaren, Rostocker Straße.
Muffehl, B. C., Material- und Manufacturwaaren-
handlung, Wismarsche Straße.
Muffehl, Chr., Materialwaarenhandlung und Bren-
nerei, Rostocker Straße.
Paust, W., Nädlerei und Kurzwaarenhandlung, Ro-
stocker Straße.
Pincus, J., Manufacturwaaren- und Productenhand-
lung, Wismarsche Straße.

Riebel, C. K., Materialwaarenhandlung, Rostocker
Straße.

Sommer, J. F. K., Materialwaarenhandlung, Ro-
stocker Straße.

Steusloff, J., Wittwe, Materialwaarenhandlung,
Schwaansche Straße.

Nach Rostock fährt täglich Morgens 7 Uhr Fuhr-
mann Dethloff ab und retourirt von da um
5 Uhr Nachmittags, kehrt ein in Rostock beim
Gastwirth Hildebrandt, Stadt Lübeck.



Doberan,

Flecken und Badeort im Amte gleichen Namens, 2
M. von Rostock, 4 M. von Bülow, $\frac{1}{2}$ M. von dem
Diseebade am heiligen Damm.

Amt Doberan.

F. Hundt, Geheimer Amtrath.
Domainentath P. D. A. v. Buch, zweiter Beamte.
L. J. G. v. d. Fühe, Amtsverwalter.
F. F. v. Ranzau, Amtsverwalter.
C. F. L. v. Below-Tarnow, Amtsauditor.
H. v. Schere, Amtsauditor.
J. L. Weber, Amtsregistrator.

Steuerstube einstweilen zu Kröpelin, siehe die dortige.

Postsecretär C. Ehrke, Postmeister.

H. C. J. Nadel, Kanzlei-Advocat und Procurator.
Amtsregistrator J. L. Weber, Notar.
L. F. F. Otto, Notar.

J. H. Framm, Hofapotheke, am Kamp.

H. Goesch, Gasthof, am Kamp.

C. Gloede, Gasthof „zum Lindenhof“ am Kamp.

Ernst Stoffer, Gasthof, erste Straße vom Kamp.

C. H. Trede, Gasthof „zur Sonne“, Neue Reihe.

J. Krüger, Gasth., am Markt.

J. Behse, Gasth. „zum Landkrug“.

- Framm, W., Hoflieferant, Material- und Kurzwaarenhandlung, zweite Straße vom Kamp.
- Fränckel, J. R., Manufactur- und Modewaarenhandlung, am Kamp.
- Fulda, G. H., Material- und Kurzwaarenhandlung, zweite Straße vom Kamp.
- Gloede & Nierow, Manufactur- und Modewaarenhandlung, am Kamp.
- Knitschy, W. C., Material- und Kurzwaarenhandlung, Fabrik von Chocolate, sowie Bonbons u. div. anderen Zuckerwaaren, Neue Reihe.
- Krauel, C., Manufacturwaarenhandlung, am Kamp.
- Kuegow, Handlung in Pfeifen und anderen kurzen Waaren, am Kamp.
- Meyer, J. H., Wittwe, Material- und Kurzwaarenhandlung, Markt.
- Redelstorff, J. A., Material- und Kurzwaarenhandlung, Senf-, Weizen- u. Kartoffel-Stärke-, Schlemmkreide-, Del- und Wasserfarbensabrik, Markt.
- Risch, Carl, Materialwaarenhandlung, Markt.
- Weinberg, C., Hofconditorei, am Kamp.

Wienandt, J. F., Material- und Kurzwaarenhandlung, Markt.

Nach Rostock fährt während der Badezeit mit einem Omnibus täglich Fuhrmann Wöhlert. Zu anderer Jahreszeit fahren dahin die Fuhrleute Bade und Burr.

Nach Hamburg fährt in der Badezeit wöchentlich ebenfalls Fuhrmann Wöhlert.

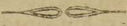

Parchim,

Vorderstadt des Mecklenburgischen Kreises oder des Herzogthums Mecklenburg-Schwerin, mit 6,528 Einwohnern, an der Elde, längs welcher nach beiden Seiten, zum Plauer See u. s. w., wie zur Elbe und auch zu dem Schweriner See oder dem damit verbindenden Flusse Stör hin Frachtfahrt mit Prahmen, Evern etc. geht, 3 M. von Crivitz, $1\frac{1}{2}$ M. von Lübz, $3\frac{1}{2}$ M. von Grabow, $2\frac{1}{2}$ M. von Ludwigslust, $2\frac{1}{2}$ M. von Neustadt, $3\frac{3}{4}$ M. von Puttlitz im Brandenburgischen und 3 M. von der ebenfalls preussischen Stadt Meyenburg.

Doctor G. Ross, Bürgermeister.

Jr. Floerke, Bürgermeister.

A. C. Sommer, Rathsherr.

Doctor J. P. G. Brandt, Rathsherr.

G. F. Scharlau, Rathsherr.

Advocat C. G. W. Wilbrandt, Rathsherr.

C. B. Voss, Stadtscretär.

Advocat A. Voëscher, Registrator.

Senator A. S. Sommer, Steuerinspector.

Senator Doctor J. P. G. Brandt, Steuerinspector.

- Gerichtsrath C. Langfeld, Steuereinnehmer.
 F. L. W. Bandt, Inh. d. Kriegsdenkmünze Steuer-
 einnehmer.
 W. M. C. Langfeld, Steuer=Accessist.
 F. Cordua, Inh. d. silb. Milit.=Verdienst=Med., der
 Kriegsdenkm. und der hannov. Waterloo=Med.,
 Steuerauffseher.
 F. J. C. Martensen, Thorschreiber am Neuen Thor.
 C. Wage, Thorschreiber am Wöcker Thor.
 G. A. D. Neumann, Thorschreiber am Kreuzthor.

Post=Commissär J. H. Deichmann, Postmeister.
 Ferd. Bade, Posthalter.

Kanzlei=Advocaten und Procuratoren.

Gerichtsrath und Steuereinnehmer C. Langfeld.
 A. von Königsblw.
 Doctor J. Brasch.
 H. F. W. Raabe.

Kanzlei=Advocaten u. Procuratoren, auch Notarien.

Registrator A. Loescher.
 G. G. L. Wilhelms.
 Senator C. G. W. Wilbrandt.
 L. J. F. Sommer.
 Procurator J. W. L. Icke.
 C. C. Boss.
 Senator Doctor F. P. G. Brandt.

Notarien.

Bürgermeister Fr. Floerke.

Organist Klebdei.
 A. F. W. C. Floerke.
 Stadtschreiber C. B. Boß.
 Actuar J. Beckmann.
 Kirchenöconomus Brockmann.

Jr. Schumacher, Rath's-Apotheker, Ziegenmarkt.

C. J. Brusch, Gasthof „Hôtel de Russie“, am
 Kreuzthor.
 Ad. Hande, Gasthof „Stadt Hamburg“, Lindenstr.
 W. Niedel, Gasthof „Stadt London“, Wöckerstraße.
 W. Hande, Gasth. Schuhmarkt.
 J. C. D. Winkler, Gasth., Markt.
 C. Hande, Gasth., Markt.

Adler, A., Handlung in Tuch und anderen Manu-
 facturw., Ecke der Haid- u. Tempelstr.
 Ahlschier, J., Materialwaarenhandlung u. Brennerei,
 am Markt.
 Ackermann, G., Materialwaarenhandl., Expeditions-
 geschäft und Bierbrauerei, Altschäfer Markt.
 Albrecht, H., Manufactur von Tuch u. andern Woll-
 waaren, Broock.
 Bade, Ferd., Posthalter, Materialwaarenhandlung u.
 Brennerei, Haidestraße.
 Bauart, C., Brennerei u. Brauerei, Blutstr.
 Bergemann, F., Kobgärberei, Blutstr.
 Bergemann, W., Manufactur von Tuch und andern
 Wollwaaren, Mühlenstr.

- Bergemann, Fr., Manuf. von Tuch und and. Woll-
waaren, Diefenhägerstr.
- Bohn, H. W., Fobgärerei, Bleicherstr.
- Born, F., jun., Sattler und Wagenbauer, Blutstr.
- Brinckmann, Chr., sen., Manuf. von Tuch u. and.
Wollwaaren, Mühlenstr.
- Brinckmann, Th., Manuf. von Tuch u. and. Woll-
waaren, Pipenhägerstr.
- Brunnert, J., Manuf. von Tuch und and. Wollw.,
Brook.
- Brunckow, F., Mühlenbetrieb, Mühlenstr.
- Brüning, Dav., Manuf. von Tuch u. and. Wollw.,
Mühlenstr.
- Brüning, J. C., Witwe, Manuf. v. Tuch u. and.
Wollw., Mühlenstr.
- Brüning, Chr., Manuf. von Tuch u. and. Wollw.,
Langestraße.
- Burow, F. L., Materialwaarenhandl, Ziegenmarkt.
- Cornehl, Fr., Manuf. von Tuch u. anderen Wollw.,
Langestraße.
- Creutzfeldt, W. F., Materialwaarenhandlung, Neu-
städter Markt.
- Dankert, F., Krammabler, Kurzwaarenhandlung,
Blutstraße.
- Daries, J. L., Materialwaarenhandlung, Langestr.
- Eichler, Rudolph, Tuch- u. Federhandlung, Haidestr.
- Eichler, C. H., Tabacksfabrik, Haidestr.
- Epfstein, S., Potteriecollecteur und Productengeschäft,
Ziegenmarkt.
- Epfstein, S., Wittve, Manufacturwaarenhandlung,
Krämerstraße.
- Freudenthal, S., Manufacturwaarenhlg., Krämerstr.

- Gumpert, S., Handlung in Tuch und and. Manufacturw., Blutstraße.
- Gutschow, D., Walkmühle, Mühlenstr.
- Haehn, Heinr., Fohgärberei, Mühlenstr.
- Hacker, W., Materialwaarenhandlg. und Brennererei, Langestraße.
- Heucke, A., in Firma D. C. D. Meucke, Hackenstr.
- Heyden, G. D., Materialwaarenhandl., Krämerstr.
- Hinrichs, Theodor, Manuf. v. Tuch u. and. Wollw. Mühlenstraße.
- Hinstorffsche Hofbuchhandlung auch in Ludwigslust, (D. C. Hinstorff — hieselbst — und L. Deicke — in Ludwigslust —), Buch-, Kunst-, Musikalien-, Landkartenhandlung und Leihbibliothek, Blutstraße.
- Hoffmann, Ludwig, Materialwaarenhandl. u. Brennererei, Langestr.
- Hoffmann, J. H. L., Cichorienfabrik, Brook.
- Hoppe, J. F., Materialwaarenhandlung, Ziegenmarkt.
- Jaffé, S. J., Handlung in Leinen und andern Manufacturwaaren, Blutstraße.
- Jaffé, J. J., Productengeschäft, Blutstraße.
- Janens, Fr., Manufactur von Tuch und anderen Wollwaaren, Pipenhäger Straße.
- Janensky, Chr., Fohgärberei, Bleicherstraße.
- Josephy, J., Handlung in Getraide, Wolle, Rohleder, anderen Landesproducten, Eisen und Steinkohlen, Lindenstraße.
- Jörs, J. C., Maschinenbauer, Sassenhägerstraße.
- Karnaz, C. H., Tuchhandlung, Markt.
- Kayser, Jacoby, Productenhandlung, Krämerstraße.

- Klockgeter, C. H., Materialwaaren- und Weinhandlung, Wöckerstraße.
- Koepcke, Chr., Manufactur von Tuch und anderen Wollwaaren und Färberei, Neustädter Markt.
- Korup, H., Tabacksfabrik, Langestraße.
- Kurz, Chr., Manufactur von Tuch und anderen Wollwaaren, Mühlenstraße.
- Kurz, Fr., Manufactur von Tuch und anderen Wollwaaren, Fabrikstraße.
- Lamberg, L. G., Geldwechsler, Badestraße.
- Lange, G. W., Materialwaarenhandlung und Essigfabrik, Langestraße.
- Langstein, W., Wittwe, Manufacturwaarenhandlung, Krämerstraße.
- Laubach, W., Manufactur von Tuch und anderen Wollwaaren, Brook.
- Leetsch, J. H., Material- und Kurzwaarenhandlung, Blutstraße.
- Leonhard, J. D., Weißgärberei, Pipenhäger Straße.
- Lier, Ludw., Weißgärberei und Lederhandlung, Lange Straße.
- Luckmann, C., Mühlenbauer und Maschinist, Bleicherstraße.
- Madaus, Fr., Manufactur von Tuch und anderen Wollwaaren, Mühlenstraße.
- Madaus, J. F., Manufactur von Tuch und andern Wollwaaren, Pipenhäger Straße.
- Malekky, Chr., Manufactur von Tuch und anderen Wollwaaren, Mühlenstraße.
- Marcus, S. A., Manufacturwaarenhandlung, Haidestraße.
- Martins, L., Lohgärberei, Mühlenstraße.

- Märck, J. A. C., Materialwaarenhandlung und Bren-
nerei, Mühlenstraße.
- Mende, D. C. D. (A. Mende und A. Hencké pr.
Firma), Materialwaaren- und Getraidehand-
lung, Hackenstraße.
- Müller, C., Papierfabrik, Mühlenberg.
- Pfennig Schmidt, C. L., Tabacksfabrik, Lindenstraße.
- Pingel, C., Manufactur von Tuch u. andern Wollw.,
Mühlenstr.
- Plage, J., Manufactur von Tuch u. andern Wollw.,
Mühlenstraße.
- Plage, Fr., Manufactur von Tuch und a. Wollw.,
Brook.
- Plage Wittwe, Manufactur von Tuch u. a. Wollw.,
Langestr.
- Plage, Ferd., Manufactur von Tuch u. a. Wollw.,
Fabrikstr.
- Quade, J., Manufactur von Tuch und a. Wollw.,
Mühlenstr.
- Quade, Fr., Manufactur von Tuch und a. Wollw.,
beim Speicher.
- Quade Wittwe, Manufactur von Tuch u. a. Wollw.,
Fischerdamm.
- Raabe, C. J. F., Weinhandlung, Waagestraße.
- Rasenack, G., Manufactur von Tuch und anderen
Wollw. und Handlung in diesen Waaren, Müh-
lenstraße.
- Rasenack, Carl, Manufactur von Tuch und andern
Wollw., Mühlenstr.
- Rasenack, W., Manufactur von Tuch u. a. Wollw.,
Mönchhof.

- Rasenaß, Gottfr., Manufactur von Tuch u. a. Wollw.,
Mühlenstr.
- Redanz, Joh., Manufactur von Tuch u. a. Wollw.,
Mühlenstr.
- Riedel, W., Weinhandlung, Beckerstr.
- Riedel, G., Manufactur von Tuch und a. Wollw.,
Fischerdamm.
- Roeser, C. L., Material-, Galanterie- und Bijoute-
riewaarenhandlung, Langestr.
- Rosenthal, J., Kaufmann, Kunsthändler, Beckerstr.
- Rosenthal, M., Feinewaarenhandlung, Lindenstr.
- Scherff, L., Manufactur von Tuch und a. Wollw.,
Mühlenstr.
- Scherff, W., Manufactur von Tuch und a. Wollw.,
Mühlenstr.
- Schlomann, W., Manufactur- und Modewaarenhdl.
Lindenstr.
- Schlotfeldt, G. L., Manufactur von Tuch und andern
Wollw., Mühlenstraße.
- Schlüter, J. A., Tabacksfabr., Krämerstraße.
- Schmidt, C., Posamentir- und Tapissierewaarenhdl.,
Lindenstr.
- Schönfeldt, F., Kurze-, Galanteriewaaren- und Por-
cellanhandlung.
- Schulz, H., Manufactur von Tuch u. and. Wollw.
- Schumacher, Fr., Manufactur von Tuch und and.
Wollw., Pipenhägerstr.
- Seedelky, H., Manufactur von Tuch u. and. Wollw.,
Brook.
- Seedelky, G., Manuf. von Tuch und and. Wollw.
- Siefert, Chr., Manuf. von Tuch und and. Wollw.,
Mühlenstr.

- Siggelkow, C. D., Tuchhandlung, Waagestr.
 Spiess, Conditorei.
- Techow, C., Manuf. von Tuch und and. Wollw.,
 Pipenhägerstr.
- Thorbahn, J. G., Materialwaarenhandlung, Sassen-
 hägerstraße.
- Ulrich, F., Manuf. von Tuch und anderen Wollw.,
 Neustädter Markt.
- Ulrich, Chr., Manuf. von Tuch u. anderen Wollw.,
 Mühlenstraße.
- Woss, Joh., Manuf. von Tuch und anderen Wollw.,
 Brook.
- Woss, Manufactur von Tuch und and. Wollw.
- Wankel, J. C., Materialwaarenhandlung, am Wo-
 kerthor.
- Weil, C. H., Manufacturwaarenhandlung, Krä-
 merstraße.
- Weil, Wittwe, Manufacturwaarenhandlung, Halde-
 straße.
- Weil, H., Handlung in Tuch und anderen Manu-
 facturwaaren, auch Anfertigung von Tuchen,
 Langestraße.
- Weil, Simon, auch in vorst. Firma, Langestr.
- Wendt, Carl, Manuf. von Tuch u. anderen Wollw.,
 Mühlensstraße.
- Wendt, Th., Manuf. von Tuch u. anderen Wollw.,
 Fabrstraße.
- Widow, J. C., Materialwaaren, Holzhandlung etc.,
 Wokerstraße.
- Wieggers, Chr., Manuf. von Tuch u. and. Wollw.,
 Mühlenstraße.

Wilde, J., Manuf. von Tuch und andern Wollw.,
Neustädter Markt.
Winkler, J. C. H., Conditorei, Lindenstraße.
Zimmermann's, F. J., Erben, Buchdruckerei und
Expedition der Parch. Zeitung, Krämerstr.
Zschimmer, J. D., Seifen- und Lichtfabrik, Blutsfr.

Paarsch, bei Parchim.

C. Müller, Papierfabrik.

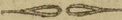

Dömitz,

Stadt mit 2,252 Einwohnern, an der Elbe und der Mündung der für Eber, Prahme etc. schiffbaren Elde in dieselbe, 3 M. von Lütheen, 3½ M. von Ludwigslust, 3 M. von Grabow, 2 M. von der preussischen Stadt Lenzen und 1½ M. von den hannoverschen Städten Dannenberg und Hitzacker, mit einem Elbzollamte, welches auch den Eldenzoll erhebt.

C. Vogel, Bürgermeister.
 C. F. Bürger, Rathmann.
 Stadthauptmann C. Winter, Rathmann.
 J. Bruchhans, supern. Rathmann.
 G. A. Gossch, Stadtsecretär.

Hauptmann F. W. Zind, Elbzoll-Director.
 Zollinspector G. C. Stypmann, Inhab. d. Kriegsdenkfm., Ritter d. preuß. Rothén-Adler-Ord.,
 Elbzoll-Beamter u. Revisor.
 G. C. Albrecht, Elbzoll-Revisor.
 A. v. Bülow, Elbzoll-Revisor.
 N. N. Wichardt, Elbzoll-Manifesteur.

Elb-Zoll-Gericht.

Amtsverwalter D. E. Witt, Richter.
G. C. Albrecht, Actuarius.

J. Abrenß, Steuereinnehmer.
C. F. Enger, Inh. d. Militairdienstfr., Steuer-
seher.
L. C. Momsen, Thorschreiber am Landthor.

W. Braunwaldt, Postmeister.

Bürgermeister C. Vogel, Kanzlei-Advocat und Pro-
curator, auch Notar.

Docter H. L. Uelzen, Kanzlei-Advocat und Procu-
rator, auch Notar.

Zollinspector G. C. Stypmann, Notar.

Amtsverwalter D. E. Witt, Notar.

F. C. Brinckmann, Notar.

H. Rathsfack, Apotheke, Markt.

H. Meyer, Gasthof „Stadt Hamburg“, Thorstr.

Aug. Langpap, Gasthof „zum Rathskeller“, Markt.

C. H. Krüger, Gasthof „zum deutschen Hause“, Thor-
straße.

Bentheim, W., Manufacturwaarenhandlung, Ecke d.
Thorstr. und des Markts.

- Blumenthal, S. W., Woll- und Rohlederhandlung,
Expeditions-geschäft, Thorstr.
- Blumenthal, Mendel, Handlung in Wolle und and.
Producten, Thorstr.
- Blumenthal, Ifig, Handlung in Wolle und andern
Producten, Thorstr.
- Blumenthal, Jul., pr. Firma J. Salomon Nachf.
- Bruchhans, J., Senator, Mühlensteinhandlung und
Steinmehlgeschäft.
- Dreyer, J. C., Materialwaarenhandlung und Ta-
baksfabrik, Scharfrichterstr.
- Kloppenbach, C. F., Material- und Kurzwaaren-
handlung, Barackenstraße.
- Kohse, Tabacksspinner.
- Langpap, Aug., Weinhandlung, Rathskeller, Markt.
- Meyer, A., Handlung in Tuch, andern Manufactur-
und Materialwaaren, Thorstr.
- Meyer, J. G., Nachf. (Windolph), Handlung in
Material- und kurzen Waaren, Tuch und and.
Manufacturwaaren, Expeditions-geschäft, Thor-
straße.
- Michelsen, C., Tabacksspinner.
- Quehl, J. C. F., Material-, Kurzwaaren- und
Weinhandlung, Expeditions-geschäft, Agentur der
Colonia, der Berlin- und Magdeb.-Hamburger
Dampfschifffahrts- und der Magdeburger und
Stettiner Wasser-Compagnie, bei der Kirche.
- Salomon, Isaaq, Nachf. (Blumenthal), Manufactur-
waarenhandlung, Thorstr.
- Schulz, J. F., Material-, Kurze- und Manufactur-
waaren-, Eisen- und Lederhandlung, Agentur-
und Expeditions-geschäft, Thorstr.

Staac, A. V., Material-, Kurze-, Manufacturwaaren-, Tapeten- und Weinhandlung, Expeditionsgeschäft, Thorstr.

Wedemeyer, P., Tabacksspinner, Thorstr.

Werth, Theod., Handlung in Tuch, andern Manufactur- und Materialwaaren, Expeditionsgeschäft, Agentur der Aachen-Münchener Feuerversicherung-Gesellschaft, Thorstr.

Windolph, F. A. S., pr. Firma J. G. Meyer Nachfolger.

Wolff, Sal., Lederfabrik und Lederhandlung, Thorstr.

Wolffenstein, Jf., Productengeschäfte, Thorstr.

Wolffenstein, N. V., Productengeschäfte, Thorstr.

Wolffenstein, J. V., Cigarrenfabrik und Handlung, Thorstr.

Zöllner, Carl, Materialwaarenhandlung, Agentur der Globe-Assicuranz-Compagnie, Thorstr.

Die Dampfschiffahrt zwischen Hamburg und Magdeburg und Berlin bietet Beförderung nach diesen Städten und den resp. Elbstationen.

Hagenow,

Stadt mit 2,739 Einwohnern, 4 M. von Boizenburg, 1½ M. von Wittenburg, 3½ M. von Schwerin, 2½ M. von Lübtheen, unweit der Berlin-Hamburger Eisenbahn und der Einmündung der Schweriner Bahn in dieselbe.

Doctor J. C. G. Bölte, Bürgermeister.

H. Diebow, Rathmann.

Advocat C. H. D. Paschen, Rathmann.

J. F. Cabell, supern. Rathmann.

J. J. G. Melzer, Stadtsecretär.

P. C. W. Pittchner, Inh. v. Kriegsdenkm. und der hanseat. Mil.-Verd.-Med., Steuereinnehmer u. Postmeister.

J. G. H. W. Haacke, Inh. v. Kriegsdenkm., Steuer-
aufseher und Thorschreiber am Mühl-Ende.

J. A. C. Schade, Inh. v. Kriegsdenkm., Thorschrei-
ber am Kiep-Ende.

Steuereinnehmer Pittchner, s. oben, Postmeister.

Kanzlei-Advocaten und Procuratoren, auch Notarien.

Bürgermeister Doctor J. E. G. Bölte.

H. H. A. Hundt.

Senator C. H. D. Paschen.

Auditeur L. E. H. Flügge:

C. J. F. L. Boldt.

Notarien.

Amtsverwalter Mühlenbruch.

Amtsverwalter C. F. Bloedker.

G. F. Paschen.

J. H. W. Kahl, Apotheke, Langestr.

L. Köhn, Gasthof „zum deutschen Hause“, am Markt,
auch Restauration am Bahnhofe,

J. H. Paschen, Gasthof „Stadt Hamburg“, Lange-
straße.

D. Lerch, Gasthof „zum neuen Gasthofe“, am Müh-
lenthor.

Biebow, Georg, Material- und Kurzwaarenhandl.,
an der Mühlenbrücke.

Biebow, Carl, Tuchhandlung, Langestr.

Biebow, Friedr., Tabacks- und Cigarrenfabrik, an
der Mühlenbrücke.

Biesenthal, M., Manufacturw.- und Productenhand-
lung, Langestr.

Cabell, J. F., Senator, Materialw.- u. Weinhand-
lung, Langestr.

- Dreyer, G., Material-, Kurze-, Manufacturw.- und Lederhandl., Mühlende.
- Erythropel, Essigfabrik, Mühlende.
- Gaetcke, W., Lederhandlung, Langestr.
- Gosche, A., Material- und Kurzwaarenhandlung, Langestraße.
- Grünfeldt, B. M., Materialwaarenhandl., Langestr.
- Grünfeldt, M. B., Productienhandlung, Alleeestr.
- Heincke, G. H., Material- und Kurzwaarenhandlg. Langestraße.
- Heroldsche Buchhandlung (auch in Boizenburg), Buch-, Kunst- und Musikalienhandlung, Leihbibliothek und Journalzirkel, hier auch Agentur der Borussia, Langestraße.
- Hoffmann, G., Manufacturwaarenhandl. Langestr.
- Isaac, Sim., Manufacturwaarenhandl., Mühlende.
- Kastermann, Fr., Tabacksfabrik, Langestr.
- Leon, J. Vibm., Manufacturwaarenhandl., Mühlende.
- Maas, W., Leder- und Materialwaarenhandlung, Alleestraße.
- Mau, Cigarrenfabrik.
- Meinungen, S. H., Productengeschäfte, Langestr.
- Moriz, H., & Gäedke, Mobilien- und Spiegel-Niederlage, Alleeestr.
- Nelson, J. P., Seifen- und Lichtfabrik, Langestr.
- Paschen, J. H., Manufacturwaarenhandl., Langestr.
- Pendow, W., Fohrgärberei und Lederhandlung, bei der Mühle.
- Pittschner, C., Material-, Eisen- und Kurzwaarenhandlung, Langestr.
- Pittschner, F. L., Material- und Kurzwaarenhandl., Agentur der Colonia, der Leipz. Lebens- und

der Berliner Hagel=Versicherungs=Gesellschaft,
Langestraße.

Runge, J. H., Orgel= und Fortepianobauer.

Schumpelick, L. H., pr. Firma Todt & Comp.

Simon, B., Manufacturwaarenhandl., Langestr.

Sunder & Schweigmann, Manufacturwaarenhandl.,
Langestraße.

Todt, J. C., & Comp., (Schumpelick pr. Firma),
Tabacksfabrik, Langestr.

Weinrebe, G., Material= und Kurzwaarenhandlung,
an der Mühlenbrücke.

Windelberg, J., Material= und Kurzwaarenhandl.,
Langestraße.

Nach Lübeck fährt mit Frachtgütern wöchentlich we-
nigstens ein Mal Fuhrmann Dreyer.

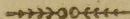

Weizenburg,

Stadt mit 3,708 Einwohnern, an der Elbe und der Berlin-Hamburger Eisenbahn, $1\frac{1}{2}$ M. von Lauenburg, 6 M. von Bergedorf, $8\frac{1}{2}$ M. von Hamburg, $3\frac{1}{2}$ M. von Zarrentin, 4 M. von Wittenburg, $3\frac{1}{2}$ M. von Lüthjen, $2\frac{1}{2}$ M. von Bellahn. Es ist hier ein Elbzollamt.

F. J. A. Schnapauff, Bürgermeister.

Advocat Bürger, Dirigent.

C. H. Behncke, Rathmann.

W. F. Heller, Rathmann.

H. F. J. Muffäus, Stadtscretär und Registrator.

Oberst v. von Sell, Elbzoll-Director.

Zollinspector G. Karsten, Elbzoll-Beamter und Revisor.

Zollinspector Hauptmann von Santen, Inhaber der Kriegsdenkm. u. d. gold. Mil.-Dienstkr., Elbzoll-Beamter u. Revisor.

C. v. Dührkop, Elbzoll-Revisor.

C. Wächals, Elbzoll-Revisor.

J. H. W. Winterberg, Elbzoll-Manifesteur.

Eib-Zoll-Gericht.

Amtsverwalter C. L. F. Paepcke, Richter.
J. H. Kraft, Actuarius.

Lieutenant F. v. Graevenitz, Steuereinnnehmer.
J. D. Zimmermann, Inh. d. mecl. u. hanseat. Mil.=
Verd.=Med. und der Kriegsdenkmünze, Steuer=
auffeher.
C. H. Colow, Mühlen- und Thorschreiber, am Mäh=
lenther.
G. Lucht, Thorschreiber am Marktthor.

Hauptmann F. W. Erhardt, Inh. d. Kriegsdenkm.,
Ritter des preussischen Rothen-Adler-Ordens,
Postmeister.
C. Ahrens, Inh. d. Kriegsdenkm., Postcommissär.
Eheling, mecklenb. Posthalter.

Kanzlei-Advocaten und Procuratoren, die auch Notarien.

Commissionsrath C. F. Giffenig.
H. Bürger.
G. C. Nassau.

Amtsverwalter C. L. F. Paepcke, Notar.
Amtsregistrator C. F. C. Koch, Notar.

Senator W. F. Heller, Apotheke, bei der Kirche.
C. J. L. Windhorn, Apotheke, am Markt.

Jr. Klepper und Sohn, Gasthof „Kleppers Hotel“,
am Markt, auch Bahnhof-Restaurant.

- J. Kraus, Gasthof „zur Sonne“, Königsstr.
 G. Berling, Gasthof „zum rothen Hause“, vor
 Boizenburg.
 C. Rackmann, Gasthof, Königsstr.
 F. Mau, Gasth., Klingenbergstr.

-
- Berling, G., Pferdehändler, vor Boizenburg.
 Biebow, J. F., Taback- und Cigarrenfabr., Klingen-
 bergstraße.
 Bobsin, J. C., Materialwaarenhandlung und Kalk-
 brennerei, Klingenbergstr.
 Bote, W., Wittwe, Galanteriew., Garn- u. Band-
 handlung, Königsstr.
 Böninghaus, W., Kaufmann, Commissions- u. Spe-
 ditionsgesch., Königsstr.
 Burmeister, G. A., Materialw., Eisen- und Stein-
 kohlenhandlung, Mühlenstr.
 Claren, Georg, Handlung in Materialw., Korn und
 and. Landesproducten, Speditionsgesch., Agentur
 d. Hamb.-Magdeburger Dampfschiffahrt, Kö-
 nigsstraße.
 Cohen, Abr., Manufacturwaarenhandlung, Poststr.
 Denkert, C., Commissions- und Speditionsgeschäft,
 Königsstraße.
 Fide, C. H., Handlung in Tuch, and. Manufactur-,
 Materialw. und Speditionsgesch., Markt.
 Geisler, J. H., Galanterie-, Glasw. u. Porcellan-,
 Taback- und Cigarrenhandl., Klingenbergstr.
 Grieben, A., in Firma: Heroldsche Buchhandlung.
 Häring, H. C., Materialwaaren- und Viehhandel,
 Reichenstraße.

Herold'sche Buchhandlung (E. Herold u. A. Grieben),
— auch in Hagenow, — Buch-, Kunst- und
Musikalienhandlung, Leihbibliothek u. Journal-
zirkel, am Markt.

Herrmanns Nachfolger (Thiele), Weinhandlung,
Mühlenstr.

Hoppe, H. F., Material- und Kurzwaarenhandlung,
Gastwirthschaft, Markt.

Höpfner, C. W., Materialwaarenhandlung und Essig-
fabrik, Poststr.

Höpfner, A., Posamentir- und Tapissierewaarenhand-
lung, hinter der Kirche.

Jensen, J. A., Bier- und Essigbrauerei.

Kleiminger, J. J., Manufacturwaarenhandlung.

Klepper, Fr., & Sohn, Weinhandlung, Markt.

Knaudt, C. H., Handlung in Tuch und andern Ma-
nufacturwaaren, Expeditionsgeschäft, Markt.

Konow, Fr., Blutegelhandlung, Mühlenstr.

Kusel, A., Manufacturwaaren-, Tapeten- und Pro-
ductenhandlung, am Markthor.

Kusel, S., Manufacturwaarenhandlung, Königsstr.

Lach, G., Tuchhandlung und Expeditionsgeschäft, Kö-
nigsstraße.

Lazarus, Ph., Handlung in Tuch und andern Ma-
nufacturwaaren, Producten- und Expeditionsges-
chäft, Baustr.

Lazarus, D., Tabacks- und Cigarrenfabrik, Ecke des
Markts und der Reichenstr.

Lemm, F. J., Schiffsbaumeister, Wallstr.

Lemm, H. W., Schiffsbaumeister, Klingenbergstr.

Linsen, Fr., Materialwaaren- und Holzhandlung,
Baustr.

- Maack, G. A., Eisenhandlung en gros et det., Materialwaarenhandlung und Expeditionsgeschäft, vor dem Mühlenthor.
- Mahnke, P. W., Schiffsbaumeister, Chausseestr.
- Marnitz, Carl, Materialwaarenhandlung, Klingenbergstraße.
- Mau, F., Brennerei und Brauerei, Klingenbergstr.
- Mey, L., Material- und Kurzwaarenhandlung, Expeditionsgeschäft, Marktstr.
- Meyn, J. C., Wollengarn-, Porcellan- und Productenhandlung, Mühlenstr.
- Pflugk, J. v., Leimfabrik, am Markthor.
- Puttfarcken, F., Material-, Kurzwaaren- und Steinzeughandlung, Marktstr.
- Rolfs, Leonhard, Eisen- und Kurzwaarenhandlung, Mühlenstr.
- Romberg, J., Materialwaarenhandlung, Expeditionsgeschäft und Essigfabrik, Ecke der Baustr. und des Kirchenplatzes.
- Schärer, Bernh., Material- und Fettwaarenhandlg., Expeditionsgeschäft und Brennerei, Reichenstr.
- Schmidelam, J. J., Materialwaarenhandlung und Brennerei, Reichenstr.
- Schuldt, H. C., Kaufmann, Markt.
- Schünemann, J., Mobilien- und Spiegel-Niederlage, Königsstr.
- Seligsohn, W., Manufacturwaarenhandlung.
- Thalenhorst, J. C., Materialwaarenhandlung und Brantweimbrennerei, Königsstr.
- Thiele, H. W., Herrmanns Nachfolger, Weinhandl., Mühlenstraße.
- Thießing, E. F., Licht- u. Seifenfabrik, Reichenstr.

Trosky, A. J. W., Licht- und Seifenfabrik, vor dem
Mühlenthor.

Vögelsang, H. F., Material-, Kurze-, Fettwaaren-
und Steinkohlenhandlung, Expeditionsgeſchäft,
Reichenſtraße.

Weigel, Fr., Buchdruckerei und Wochenblatts-Expe-
dition, belletrist. Leſeverein für deutſche, franz.
und engl. Litteratur, Chausſeeſtr.

Zachau, W. A., Tabackfabrik und Materialwaaren-
handlung, Klingenbergsſtr.

Auf Hamburg fährt (mit An- und Ablandung zu
Lauenburg, Artlenburg, Geesthacht und Zol-
lenspeicher) von hier aus, da die Strecke der
Berlin-Hamburger Eisenbahn von hier bis Ber-
gedorf noch nicht befahren werden kann, für die-
ſes Jahr noch das Dampfſchiff „Friedrich
Franz“, durch welches einſtweilen ſo lange das
Wasser offen auch die Eisenbahn-Reiſenden reſp.
vom und zum hieſigen Bahnhofe nach und von
Hamburg befördert werden ſollen. Vom Bahn-
hofe zum Dampfſchiffe hin und umgekehrt wer-
den Omnibus fahren.

Die Magdeburg- und Berlin-Hamburger Dampf-
ſchiffahrt bietet Beförderung ſtromab- und ſtrom-
aufwärts, wie nach ihren Endpunkten auch nach
zwiſchenliegenden Stationen.

Lübtheen,

Flecken im Amte gleichen Namens, mit einem
Gypswerke.

Amt Lübtheen.

W. v. Wiedebe, Amtmann.

E. Behr, Amtsregistrator, auch Postmeister u. Steuer-
Controlleur.

N. Hennings, Apotheke, Kirchenplatz.

J. F. S. Schmidt, Gasthof, Kirchenplatz.

G. Zabel, Gasthof.

Gypswerk zu Lübtheen:

Amtmann W. v. Wiedebe, Berechner.

N. N. Mengebier, Verwalter.

Knabe, Aug., Material- und Kurzwaarenhandlung.

Knabe Wittwe, Materialwaarenhandlung.

Knaut, W. H., Material- und Kurzwaarenhand-
lung, Kirchenplatz.

Schell, J., Pferdehändler.

Schmidt, J. F. H., Materialwaaren- und Product-
handlung, Brauerei, Brennerei und concessionirte
Essigfabrik, Kirchenplatz.

Stühlow, J. H., Materialwaarenhandlung.

Wolff, Salomon, Manufacturwaarenhandlung.

Wolfenstein, Jacob, Manufacturwaarenhandlung.

Zabel, G., Materialwaarenhandlung, Brauerei und
Brennerei.

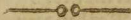

Wittenburg,

Stadt mit 2,815 Einwohnern, 2 Meilen von Vel-
lahn, 13 M. von Zarrentin, längs der Chaussee 4½,
über Dreilugow aber nur 3¾ M. von Schwerin.

— — — Bürgermeister.

J. C. Cordshagen, Rathmann.

H. C. Schlotmann, Rathmann.

Advocat H. J. G. Dölle, Stadtsecretär.

Fr. Krüger, Inh. der Kriegsdenkmünze, Steuerein-
nehmer und Postmeister.

J. C. D. Erich, Inh. d. Kriegsdenkmünze, Steuer-
aufseher, Mühlen- und Thorschreiber, am
Mühlenthor.

— — — Thorschreiber am Steinhor.

Steuereinnehmer Fr. Krüger, Postmeister.
Frank, Posthalter.

Stadtsecretär H. J. G. Dölle, Kanzlei-Advocat u.
Procurator, auch Notar.

C. E. F. J. Krüger, Kanzlei-Advocat und Procu-
rator, auch Notar.

Amtsverwalter C. F. E. v. Floow, Notar.
 J. H. A. Müffelmann, Notar.

G. F. Ludwig, Apotheke, Großestr.
 B. Wasmuth, Apotheke, Großestr.

G. Oderich, Gasthof „zum Keller“, Markt.
 S. C. Eberdt, Gasthof „zum Mecklenburger Hof“,
 Großestr.

Adler, Gerson, Glas-, Porcellanhandlung etc., Großestr.
 Adler, Salomon, Manufacturwaarenhandlung, Gro-
 ßestraße.

Boldt, C., Tabacksfabrik, Großestr.
 Bull Wittwe, Seifen- und Lichtfabrik, Großestr.
 Dieberis, D. F., Material- und Kurzwaarenhand-
 lung, Großestr.

Eberdt, Hans, Materialwaarenhandlung, Großestr.
 Eberdt, Georg, Tabacksfabrik, Großestr.
 Eberdt, M., Materialwaarenhandlung, Markt.
 Heinlein, Fr., Material- und Kurzwaarenhandlung,
 Großestr.

Heinlein, H., Lohgärberei, am Mühlenthor.
 Hofe, F. W., Tabacksfabrik, Großestr.
 Jacobson, J. A., Manufacturwaarenhandlung, Agen-
 tur der Berliner Hagel-Versicherungs-
 Gesellschaft, Großestr.

Kaempf, Gust., Tabacksfabrik, Großestr.
 Kaempf, Georg, Materialwaarenhandlung (von Ostern
 1847), Großestr.

Knepell, W., Eisen-, Kurzwaaren-, Porcellan- und
 Steinzeughandlung, beim Mühlenthor.

- König, C., Buchbinderei, Lager von Papieren, Galanterie, Papparbeiten und rohen und gebundenen Büchern, Leihbibliothek, Tapeten, Rouleaux und Goldleistenhandlung, Große Str.
- Lazarus, N., Tuch-, Modewaaren- und Landesproducthandlung, Schulstr.
- Liesmann, R., Manufacturwaarenhandlung, Große Str.
- Lion, D., Manufacturwaarenhandlung, Große Str.
- Meincke, Bau- und Mauermeister, Große Str.
- Oberich, C., Weinhandlung, Markt.
- Pelz, H. C., Materialwaarenhandlung, Große Str.
- Reinhardt, J. F., Tabacksfabrik, Große Straße.
- Retschlag, C. F. W., Materialwaarenhandlung, Große Str.
- Schubart, A. C., Kaufmann, Große Str.
- Schulz, L., Brauerei und Brennerei, Große Str.
- Schumpelick, G., Manufactur- und Materialwaarenhandlung, Große Str.
- Thorbahn, F. C., Materialwaarenhandl., Große Str.
- Wulffsohn, M., Kaufmann, Agent der Colonia, am Mühlenthor.

Zarrentin.

Flecken im Amte gleichen Namens, am Schallsee, 3
M. von Büchen, 2½ M. von Mölln, 3 M. von
Raseburg und 3½ M. von Gadebusch.

Amter Wittenburg, Walksmühlen und Zarrentin.

- F. L. F. Ratich, Amtshauptmann.
 - W. C. G. Danckwarth, Amtmann.
 - F. A. v. Köder zu Zarrentin, Domänenrath.
 - C. F. C. v. Flotow, Amtsverwalter.
 - P. C. F. v. Holstein, Amtsmitarbeiter.
 - C. L. Beliz, Amtsregistrator für das Amt Zarrentin.
-

Fr. Hende, Steuercontroleur und Postexpediteur.

W. Mumm, Apotheke.

- J. Redelin, Gasthof.
 - F. Bercht, Gasthof.
-

Ahrens, J. F., Material- und Kurzwaarenhandlg.
Bercht, Ferd., Material-, Kurze-, Manufacturwa-
ren-, Steinzeug- und Weinhandlung.

- Christlieb, C., Manufacturwaarenhandlung.
 Döring, J. J., Material-, Kurze- und Manufac-
 turwaarenhandlung.
 Frahm pr. Firma Penckow Wittwe.
 Oderich, Färbererei.
 Penckow, H., Wittve (Frahm), Materialwaarenhand-
 lung und Fohgärbererei.
 Redelin, Johannes, Material-, Kurzewaaren- und
 Holzhandlung, Leimsiederei.
 Ritter, Tabackspinner.
 Schle, H., Brennerei, Bier- und Essigbrauerei.

Malchow,

Stadt mit 2,908 Einwohnern, am Malchower See, von welchem Schiffahrt gegen Westen, in den Plauer See, und somit weiter längs der Elbe zur Elbe hin re., und, gegen Osten, in den Müritz-See, nach Waren, Röbel re., geht, 3 M. von Plau, 3 M. von Goldberg, 3 M. von Waren, $2\frac{1}{2}$ M. von Röbel, $4\frac{1}{2}$ M. von Teterow.

F. J. G. C. Meyer, Bürgermeister.

J. Martens, Rathmann.

F. C. J. Sodemann, Rathmann.

H. J. C. Harberding, Stadtsecretär.

F. W. zur Nedden, Inh. d. Kriegsdenkm., Steuer-
einnehmer.

J. J. Schulz, Inh. d. Kriegsdenkmünze, Steuer-
aufseher.

C. V. Münster, Thor- und Mühlenscribeur.

Senator F. C. J. Sodemann, Postmeister.

J. Klingberg, Posthalter.

- Bürgermeister F. J. G. C. Meyer, Kanzlei-Advocat
und Procurator, auch Notar, Güstrowerstr.
A. F. Franke, Kanzlei-Advocat und Procurator,
auch Notar, Güstrowerstr.
C. J. S. Meyer, Kanzlei-Advocat und Procurator,
Güstrowerstr.

G. Müllers Erben, Apotheke (Administrator Krause)
Langestr.

- Friedr. Dalitz, Gasthof, Güstrowerstr.
Senator und Postmeister F. C. J. Sodemann, Gast-
hof, Langestr.
Reeps Wittwe, Gasthof, Güstrowerstr.

Alexander, D., Handlung in Wolle, anderen Landes-
producten und in Wollwaaren en gros, Gü-
strowerstr.

Alexander, A., Materialwaarenhandlung und Agentur
der Globe-Assicuranz, Mühlenstr.

Anders, J., Wollwaarenmanufactur, Güstrowerstr.

Anders, L., " " " " " "

Anders, J., " " " " " "

Beigel, R., " " " " " Mühlenstr.

Beigel, F., " " " " " "

Becker, J., " " " " " "

Becker, W., " " " " " "

Binder, Friedr., Materialwaarenhandlung, Langestr.

Bland, H., Wollwaarenmanufactur, Güstrowerstr.

Bland, J., " " " " " "

Bland, Chr., " " " " " "

Bland, F., " " " " " "

Bluhm, A.,	Wollwaarenmanufactur,	Mühlenstr.
Bobbin, C.,	"	"
Bodin, J.,	"	"
Bolzendahl, A.,	"	Güstrowerstr.
Bremer, H.,	"	"
Dalitz, Fr.,	Materialwaarenhandlung,	Güstrowerstr.
Döhring Wittwe,	Wollwaarenmanufactur,	Mühlenstr.
Döhring, W.,	"	"
Drecoll, Chr.,	"	"
Drecoll, J. J.,	"	"
Drecoll, J.,	"	"
Drecoll, F.,	"	"
Drecoll, H.,	"	"
Drecoll C.,	"	Güstrowerstr.
Dreger, J.,	"	Mühlenstr.
Drewes, F.,	"	"
Drewes, G.,	"	Güstrowerstr.
Duncker, C.,	"	"
Ebel, C.,	"	Mühlenstr.
Eichbaum,	"	"
Elderhorst, F.,	"	Güstrowerstr.
Ellerhusen, H.,	"	Mühlenstr.
Engel, Ernst,	Materialwaarenhandlung und Agentur-	geschäfft, Güstrowerstr.
Engel, F.,	Wollwaarenmanufactur,	Mühlenstr.
Engel, Chr.,	"	"
Enghardt, D.,	Tabacksfabrik,	Langestr.
Gehlmann, F.,	Wollwaarenmanufactur,	Mühlenstr.
Grüßow, F.,	"	"
Hahn, H.,	"	"
Hahn, F.,	"	"
Halwachs, Ludw.,	Brennereibesitzer,	Mühlenstr.

- Halwachs, W., Wollwaarenmanufactur, Mühlenstr.
 Havelos, J.,
 Heinde, H., Lohgärberei und Lohmühle, Mühlenstr.
 Holz, Chr., Wollwaarenmanufactur, Güstrowerstr.
 Jacobson, E. S., Woll- und Wollwaarenhandlung
 en gros, Güstrowerstr.
 Jacobson, S. S., Manufacturwaarenhandl., Langestr.
 Jacobson, A., Galanterie- und Kurzwaarenhandl.,
 Güstrowerstr.
 Jacobson, S. M., Manufacturwaarenhandl., Langestr.
 Jacobson, J. S., Manufacturwaarenhandlung, an
 der Brücke.
 Jhte, J., Wollwaarenmanufactur, Mühlenstr.
 Käbler, H., " " Güstrowerstr.
 Käbler, R., " " "
 Kenzler, Chr., " " "
 Kleinfamp, A., Materialwaarenhandlung und Agen-
 tur der Aachener und Münchener Versicherungs-
 Gesellschaft, Markt.
 Klingberg, F., Wollwaarenmanufactur, Güstrowerstr.
 Klingberg, H., " " Mühlenstr.
 Knüppel, E., " " Güstrowerstr.
 Kobabe, Chr., " " Kurzestr.
 Kobabe, J., " " Mühlenstr.
 Kobabe, E., " " "
 Kobabe, J., jun., " " hint. d. Kirche.
 Kobabe, F., " " Mühlenstr.
 Kobabe, B., " " "
 Kosegarten, Chr., " " Güstrowerstr.
 König, J., " " Mühlenstr.
 Krayenbrink, F., " " "
 Kräse, F., " " "

Kronheim, Jac.,	Productenhandlung,	Güstrowerstr.
Kronheim, R. J.,	Woll- und Wollwaarenhandlung,	Güstrowerstr.
Kröplin, G.,	Wollwaarenmanufactur,	Güstrowerstr.
Kröplin, H.,	"	"
Levy, M.,	Manufacturwaarenhandlung,	Langestr.
Pöwenthal, M.,	Manufacturwaarenhandl.,	Langestr.
Mannheim, A. J.,	Wollhandlung,	Güstrowerstr.
Marien, H.,	Wollwaarenmanufactur,	Mühlenstr.
Martens, J.,	Senator, Färberei,	Langestr.
Martens, J.,	Wollwaarenmanufactur,	Güstrowerstr.
Mohr, G.,	"	Mühlenstr.
Müller Witwe,	"	"
Müller, J.,	"	"
Müller, F.,	"	"
Nicolay, F.,	"	"
Nicolay, E.,	"	"
Nölte, C.,	Färberei,	Langestr.
Praefcke, G.,	Wollwaarenmanufactur,	Mühlenstr.
Praefcke, Chr.,	"	"
Praetorius, W.,	Bierbranerei u. Brennerei,	Güst. St.
Quade, Chr.,	Wollwaarenmanufactur,	Mühlenstr.
Radder, J.,	"	Güstrowerstr.
Randt, A.,	"	Mühlenstr.
Redanz, Chr.,	"	"
Redanz, F.,	"	"
Reeps, C.,	Brennerei,	Langestr.
Reeps, J.,	Wollwaarenmanufactur,	Mühlenstr.
Rehding, G. F.,	Tuchhandlung,	an der Brücke.
Reglach, E.,	Wollwaarenmanufactur,	Mühlenstr.
Runge, G.,	"	"
Scheel, J.,	"	"

Schlomann, N.,	Manufacturwaarenhandl.,	Langestr.
Schramm, G.,	Wollwaarenmanufactur,	Mühlenstr.
Sodemann, F. C. J.,	Senator und Postmeister,	
	Handlung, Markt.	
Sprenger, H.,	Wollwaarenmanufactur,	Güstrowerstr.
Stahl, P.,	"	Mühlenstr.
Stübemann, F.,	"	Langestr.
Tappendorff, F.,	"	Mühlenstr.
Walter, G.,	"	"
Walter, Carl,	"	"
Walter, F.,	"	"
Walter, J.,	"	"
Warnde, C.,	"	Güstrowerstr.
Warnde Wittwe,	"	Mühlenstr.
Wendt, W.,	"	"
Wienguth, F.,	Buchbinder und	Leihbibliothekar,
	Langestr.	
Wiese, L. H.,	Material-, Kurzwaaren- und Wein-	
	handlung, an der Brücke.	
Wolffrath, F.,	Wollwaarenmanufactur,	Mühlenstr.
Zabel, M.,	"	"
Zabel, J.,	"	"
Ziemann, J.,	"	"
Ziemann, J.,	"	Güstrowerstr.

Nach Rostock labet hier jeden Sonntag und Mitt-
woch Frachtgüter Fuhrmann Becherow von der
Roffentiner Hütte, von wo derselbe Montags
und Donnerstags dahin fährt.

Nach Plau, Waren, Möbel etc. pr. Dampfschiff:
siehe Plau.

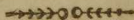

Ludwigslust,

Großherzogliche Residenz und Flecken mit besonderer Gerichtsbarkeit, an der Berlin-Hamburger Eisenbahn, 1 M. von Grabow, 2 M. von Lübitzen, $2\frac{3}{4}$ M. von Redefin, $2\frac{1}{2}$ M. vom Drißrug, 1 M. von Neustadt.

- J. F. D. Richter, Gerichts Rath.
 J. J. L. Wiechelt, Inh. d. Kriegsdenkmünze, Gerichts-
 verwalter.
 H. Schaumkel, Auctionator, Gerichtsactuar.
 N. N. Hesse, Inh. d. Militärdienstkreuzes, Proto-
 collist, Gerichtsactuar.
-
- A. W. Bohat, Steuereinnehmer.
 J. Perow, Inh. d. Kriegsdenkm., Steueraufseher.
 J. Husfeldt, Thorschreiber, am Schweriner Thor.
 J. Pingler, Inh. der Kriegsdenkm., Mühlen- und
 Thorschreiber am Grabow. Thor.
 J. H. D. Schlee, Inh. d. Militärdienstkr., Thor-
 schreiber am Hamb. Thor.
-
- F. P. Erhardt, Ritter d. preuß. rothen Adlerordens
 Postdirector.

Zesch, Postcommissär.

V. H. Plessmann, Posthalter.

G. Beyer, Kanzlei=Advocat und Procurator, auch
Notar.

G. J. Meyer, Kanzlei=Advocat und Procurator,
auch Notar.

Gerichtsrath J. F. D. Richter, Notar.

Gerichtsverwalter J. C. L. Wiechelt, Notar.

D. H. Bolger, Hofapotheke, Schlossär.

Carl Cabell, Gasthof „zum Großherzog von Meck-
lenburg“, Louisenstr., auch Bahnhof=Restaurant.

J. W. Behn, Gasthof „Hôtel de Weymar“,
Schloßstraße.

Carl Augustin, Gasthof „zum Fürsten Blücher“,
Sandstraße.

A. Voigt, Restauration, neben der Post.

Ascher, Simon (Sim. u. Salom. Ascher pr. Firma),
Manufacturwaarenhandl., Nummerstr.

Augustin, Carl, Expeditions- und Korngeschäfte,
Sandstraße.

Barckow, J. F., Seifen- und Lichtfabrik, Schweri-
ner Straße.

Behn, J. W., Weinhandlung, Schloßstraße.

Blumenthal, W., Productengeschäfte, Nummerstr.

Breul, F., Wittwe, Brauerei, Schloßstr.

Busch, Th., Bier-, Essigbrauerei und Brantwein-
brennerei, Schwerinerstr.

Cabell, Carl, Weinhandlung, Louisenstr.

Deicke, L., in Firma Hinstorffsche Hofbuchhandlung.
Dittmann, C. J., Fohgärberei- und Lederhandlung,
Schloßkoppel.

Drenthahn, Georg, in Firma L. H. Pleßmann,
Agent der Nacheuer und Münchener Feuerver-
sicherungsgesellschaft, Schulstr.

Eberhard, R. A., Fabrik chemischer Präparate und
sämmlicher künstlichen Mineralwasser, u. a. Fa-
brikation von Siegellack, Essig und sonstigen
technisch-chemischen Gegenständen, Canalstr.

Elz, L. W., Färberei, Schloßkoppel.

Gloede, C., Material- und Kurzwaarenh., Schloßstr.

Herlt, J. C., Handlung in Gold-, Silber und and.
Bijouterie-, Galanterie-, Glaswaaren, Por-
cellan, Uhren, Spielwaaren, und vollständiges
Lager von kurzen Waaren, Schloßstr.

Hermann, C. F., Wittwe, Handlung in Tuch, and.
Manufactur- und Materialw, Schloßstr.

Hinrichsen, A., Manufacturwaarenhdlg, Schwerinerstr.

Hinstorffsche Hofbuchhandlung (Hinstorff und Deicke),
Buch-, Kunst-, Musikalien-, Landkartenhandlung
und Leihbibliothek, Ecke der Schloßstraße u. d.
Alexandrinienplatzes.

Hinstorffsche Buchdruckerei, ebend.

Hurtig, L. Hofconditor, Conditorei und Chocolade-
fabrik, Schloßstr.

Jacobsohn, J., Manufacturwaarenhandlg., Schulstr.

Jacobsohn, Jacob, Landschaft-, Portrait-, Blumen-
und Fruchtmalerei, Schulstr.

Jessel, C. Färberei, Schwerinerstr.

Josephs, Herm., Wollwaaren- und Wattenfabrik,
Schwerinerstraße.

- Josephy, A., & Comp., Puz- und Modewaarenhdl.,
Schloßstraße.
- Kahl, Carl, Handlung in Tuch, Feinen, Materialw.,
Wein, Fayence, Glas und div. kurzen Waaren,
Expeditions-gesch., Schloßstr.
- Kallies, J. L., Material- und Kurzwaaren-Handl.,
Louisenstraße.
- Kannengießser, jun., Alex., Material- und Kurzew-
Handlung, Expeditions-gesch., Louisenstr.
- Kannengießser, L. C. F., Manufactur-, Materialw-
und Tapetenhandlung, Expeditions-gesch., Agent
d. Gothaer Verf.-Gesellsch., Nummerstraße.
- Keetsch, J. G., Material- und Eisenwaarenhandlung,
Schwerinerstraße.
- Magnus, J., Manufacturwaarenhandl., Schloßstr.
- Reinhoff, J., Posamentir- und Tapissierewaarenhdl.,
Breitestraße.
- Menges, C. H., Material-, Kurzew-, Steinzeug- u.
Kornhandlung, Ecke der Schwer- u. Breitenstr.
- Michaels, R., Schirmfabrik, Canalstraße.
- Neumann, J., Material- und Kurzwaarenhandlung,
am Schweriner Thor.
- Otto, C., Hof-Instrumentmacher, vers. Streichinstru-
mente und Guitarren, Sandstraße.
- Plessmann, R. H., (Plessmann u. Drenkhahn), Tuch-
und Materialwaarenhandlung, Breitestr.
- Pohl, J. L., Handlung in Galanterie- und kurzen
Waaren, Gold- und Silber-, Glasw. u. Por-
cellan, Uhren, Tapeten, Glacehant-schüben, Ci-
garren, woll. u. baumw. Garnen, Spiegellager,
Spielwaarenhandlung en gros, vollst. Schuh-
lager, Expeditions-gesch., Schloßstr.

Prien, J. P. F., Material-, Eisenw. = u. Porcellan-
handlung, Schulstr.

Richter, F., Nadler und Galanteriewaarenhändler,
Schulstraße.

Richter, F. L., Wittwe, Galanteriewaarenhandlung.

Schinkel, J., Lederhandlung, Schulstr.

Schult, J. D., Tabacksfabrik, Schulstr.

Schulz, J. H. L., Dampf- und Windmühlenbetrieb,
am Schweriner Thor.

Schulz, J., Wittwe, Material-, Kurzew. = u. Leder-
handlung, Sandstr.

Seydewitz, Em. v., Material- u. Kurzewaarenhdlg.,
Kirchenplatz.

Vesper, C., Material- und Kurzewaarenhandlung,
Louisenstraße.

Vitali, F. L., Kurze-, Galanterie- und Bijouteriew. =
Handlung, Schloßstr.

Voigt, A., Restauration und Delicatessenhandlung
neben der Post.

Wulff, G., Taback- u. Cigarrenfabr., Schwerinerstr.

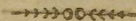

Grabow,

Stadt mit 3,414 Einwohnern, an der Berlin-Hamburger Eisenbahn und der Elbe, welche Verbindung durch Schifffahrt mit Dömitz und der Elbe, mit Parchim, dem Plauer See etc. und Schwerin gewährt, $3\frac{1}{2}$ M. von Lütheen, 2 M. von Neustadt, 3 M. von Lenzen und 1 M. von Warnow im Preussischen, 4 M. von der preuß. Stadt Perleberg, 22 M. von Berlin.

Doctor F. F. P. Floerke, Bürgermeister.

W. C. Weber, Rathmann.

F. J. G. Volbrügge, Rathmann.

C. W. Gohde, Rathmann.

C. C. J. Weidemann, Rathmann.

L. D. J. Graff, Stadtsecretär.

F. F. J. Dunkelmann, Steuereinnehmer.

Stadttrichter C. Caspar, Steuereinnehmer.

Zollberechner P. Wüsthoff, Inh. d. Kriegsdenkmünze,
Steuer-Mitarbeiter.

C. C. J. Wortmann, Inhab. d. Kriegsdenkmünze,
Steueraufseher.

J. H. Both, Inh. d. Militärdienstfr., Thorschreiber
am Mühlenhor.

A. G. F. Deccolowitz, Inh. d. Militärdienstfr., Thor-
schreiber am Rehbergerthor.

C. Teetz, Postmeister.

Ranzlei-Advocaten u. Procuratoren, auch Notarien.

Stadtrichter C. Caspar.

Senator W. C. Weber.

H. F. H. Buchholz.

Stadtssecr. L. D. J. Graff.

Bürgerm. Doctor F. F. L. Floerke.

H. C. H. Kleiminger.

W. F. B. Havemann.

J. A. Krüger.

Amtmann G. Passow.

C. Jänecke, Apotheke, Markt.

W. Baed, Gasthof „Stadt Hamburg“, Großesir,
auch Bahnhof's-Restauration.

J. A. Ahrens Wittwe, Gasthof „zum Rathskeller“,
Markt.

C. G. Rose, Gasthof „zum deutschen Hause“, Reh-
bergerstr.

C. Pabs, Gasth. „Stadt Berlin“, am Mühlenhor.

V. Bode, Gasth. „zum goldnen Stern“, am Mühlenh.

Ahrens, A., Tuchhandlung, Markt.

Ahrens, J. A., Wittwe, Weinhandlung, Rathskeller
am Markt.

- Arnheim, A., Manufacturwaarenhandlung, Großestr.
 Baech, W., Weinhandlung, Großestr.
 Babelje, C. H., Wittwe, Tabacksspinnerei, Großestr.
 Bode, L., Kornhandel, am Mühlenthor.
 Bolbrügge, C. J. P., Del-, Walf-, Loh- und and.
 Mühlenbetrieb, Großestr.
 Bolbrügge, G., Senator, Brennerci.
 Boldemann, C., Agentur der Rostocker Feuer-, Go-
 tbaer und Lübecker Lebens- und der Berliner
 Rentensicherungsanstalt, Markt.
 Dinklage, J. H., Materialwaarenhandl., und Expe-
 ditions-geschäft, Markt.
 Ebeling, D. F., Brennerci, Großestr.
 Fresow, A., Tabacksspinner, Langestr.
 Friz, Louis, Materialwaarenhandlung und Brennerci,
 Agent der Feuerversicherungs-Gesellschaft Borus-
 sia, der erneuerten Flußversicherungs-Gesellschaft
 in Hamburg und der neuen Berliner Hagel-
 Asscuranz, am Rehberger Thor.
 Gadow, C. G., Tabacksspinner, am Mühlenthor.
 Gahrz, G., Handlung in Tuch, and. Manufactur-
 und Eisenwaaren, bei der Mühle.
 Graff, J. A., Materialw., Producten- und Expedi-
 tions-geschäft, Agent der Aachener und Münchener
 Feuerversicherungs-Gesellschaft, Marktstr.
 Graff, F., Conditorei, Markt.
 Havemann, H. D., Materialwaaren-, Producten-,
 Expeditions- und Commissions-geschäft, Großestr.
 Höpcker, J. H., Brennerci.
 Kaufmann, J., Manufacturwaarenhandl., Großestr.
 Kniepfe, J. E., Materialwaarenhandlung.
 Kopsel, G. M., Seifen- u. Lichtfabr., Landreiterstr.

- Kusel, Chr., Kalkbrennerei (Rüdersdorfer Kalk),
Todtenstr.
- Leopoldi, H., Materialwaarenhandlung und Kartoffel-
brennerei, am Mühlenthor.
- Levy, D., Kaufmann, Banquiergeschäfte, Grobestr.
- Martiusen, C., Brennerei und Brauerei.
- Mayer, S. J., Galanterie-, Kurzew.- und Leder-
handlung, Markt.
- Meinhoff, C. A. W., Posamentir- und Tapissier-
waarenhandlung, am Rehberger Thor.
- Meinhoff Wittwe, Posamentir- und Tapissierwaa-
renhandl.
- Neumann, C., & Comp., Handel in Gyps. u.,
Expeditions- und Commissionsgeschäft.
- Ottmann, G., Conditorei, Chocolade- und Liqueur-
fabrik, beim Mühlenthor.
- Prosch, W., Strohhutmanufactur.
- Quade, Gebrüder, Wollwaarenmanufactur, auch Woll-
spinnerei besonders, sowie Wollpresserei und
Decatiransalt.
- Rodak, J. Georg, Materialwaarenhandlung und
Brennerei, Grobestr.
- Rodak, C. Wittwe, Materialwaarenhandlung und
Brennerei, Markt.
- Rose, C. G., Holzhandlung, Essigfabrik, Expeditions-
und Commissionsgeschäft, Rehbergerstr.
- Rose, Chr., Wittwe (Chr. Rose pr. Firma), Bier-
brauerei und Branntweimbrennerei, Breitestr.
- Sander, C. H., Brennerei.
- Schering, Georg, Materialwaarenhandlung und
Kornbrennerei, Grobestr.

- Siegert, C. G., Tuch-, Mode- und Galanteriewaarenhandlung, Agent. der Colonia, Markt.
- Stande, Martin, Gärberei und Lederhandlung.
- Steinkopff, G. H., jun., Getraide-, Butter- und Woll-, Commissions-, Expeditionsgeschäfte etc., Agentur der Londoner Phönix-Assicuranzcompagnie, Markt.
- Steinkopff, G. J., Materialwaaren- und Getraidehandlung, Brennerei, bei der Mühle.
- Stolle, C., Essigfabrik, Großestr.
- Tilse, W., Material- und Eisenwaarenhandlung, bei der Mühle.
- Weidemann, C. E. Z., Senator, Handlung in Tuch, and. Manufactur- und Materialwaaren, Markt.
- Wille, J. F., Materialwaarenhandlung und Kornbrennerei, beim Mühlenthor.
- Wolff, M. A., Manufacturwaarenhandlung, Große-
straße.

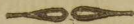

Neustadt,

Stadt mit 1,895 Einw., an der Elbe (vgl. Grabow).

C. F. H. Timm, Bürgermeister.
 H. B. Fabricius, Rathmann.
 F. L. Lüders, Rathmann.
 J. W. S. Sanke, Stadtsecretär.

L. F. A. Engel, Steuereinnnehmer und Postmeister.
 J. H. Schuhmacher, Steueraufscher und Thorschreiber
 am Schweriner Thor.
 F. L. Gottlieb, Mühlen- und Thorschreiber am
 Parchimschen Thor.

Kanzlei-Absvocaten und Procuratoren, auch Notarien.

C. J. A. Schlüter.
 F. A. E. Modes.
 Bürgermeister C. F. H. Timm.
 C. H. P. Kenzler.

W. F. Grapengieser, Notar.

C. Gädde, Apotheke, Großestr.

C. Ebeling, Gasthof „Stadt Bremen“, am Schwe-
 riner Thor.

A. H. Koropp, Gasthof „Stadt Hamburg“, Großestr.
 Fr. Koropp jun., Gasth. „zum deutschen Hause“, Markt.

- Nscher, Jac., Manufacturwaarenhandlung, Grobestr.
 Nscher, Jon., Manufacturwaarenhandlung, Grobestr.
 Obeling, Carl, Materialwaaren-, Wein- und Holz-
 handlung, am Schwermer Thor.
 Fabricius, H. B., Senator, Materialwaarenhandl.
 Fredenbagen, B., Del- u. and. Mühlenbetrieb, Brannt-
 weinbrennerei.
 Kern, J., Posamentir- und Tapissierewaarenhandl.
 Koch, C. H. G., Manufactur- und Materialwaa-
 renhandlung, Grobestr.
 Koropp, A. H., Material-, Kurze- und Galanterie-
 waarenhandlung, Grobestr.
 Krüger, C. W., Wittwe, Material-, Kurzwaaren-,
 Wein-, Tuch-, und Bandhandlung, Grobestr.
 Küster, J. D., Wittwe, Materialwaarenhandlung.
 Köser, S. L., Manufacturwaarenhandlung, Grobestr.
 Dttmann, Chr., Tabacksspinner.
 Dttmann, J., Tabacksspinner.
 Rosenthal, A., Bandhandlung, Grobestr.
 Schulz, Tabacksspinner.
 Trechow, J. W., Material-, Kurzwaaren-, Tuch-
 und Bandhandlung, Grobestr.
 Vogel, C., Tabacksspinner.
 Weil, M. H., Seifen- und Lichtfabrik, Markt.
 Weil, H., Manufacturwaarenhandlung, Producten-
 geschäft und Agent. der Colonia, Grobestr.
 Weil, B. H., Producten- u. Lotteriegeschäft, Wallstr.
 Wolfsberg, J., Band- u. Pughandlung, Grobestr.
 Wulff, L., Cigarrenfabrik. und Formstecher, am Schwe-
 riner Thor.

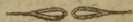

Plau,

Stadt mit 3,072 Einwohnern, an der Elbe und dem Plauer See (vgl. Malchow und Grabow), $1\frac{1}{2}$ M. von Lübz, $2\frac{1}{2}$ M. von Goldberg, 3 M. von Krafow, 6 M. von Teterow, 4 M. von Waren, $4\frac{1}{4}$ M. von Röbel, $2\frac{1}{2}$ M. von Meyenburg in Preußen.

Doctor F. Klizing, Bürgermeister.
Camerarius C. Schultetus, Rathmann.
C. G. T. Beliz, Rathmann.
F. Burmeister, Stadtsecretär.

C. Schnell, Steuereinnehmer, Postmeister und Posthalter.
J. Kraack, Inh. der Kriegsdenkmünze, Steueranfseher und Thorschreiber am Burgtor.
M. Bollendorf, Mühlen- und Thorschreiber am Steintbor.
J. G. C. Schuwendt, Thorschreiber am Eldenthor.

Senator C. G. T. Beliz, Kanzlei-Advocat, Procu-
rator und Notar.
Bürgerm. Doct. F. Klizing, Notar.

F. J. G. Scheel, Apotheke.

Joh. Rohde, Gasthof „Stadt Paris“, Marktstr.

E. Poll Wittwe, Gasthof „Stadt Hamburg“.

E. Boss, Gasthof „zum deutschen Hause“, Markt.

Alban, C., Doctor, Eisengießerei u. Maschinenbau=
Anstalt, vor der Stadt, an der Elde.

Arenson, A., Galanterie-, Bijouterie- und Kurzwe-
Handlung, Agent. der ersten österr. Feuervers-
Gesellschaft, Marktstr.

Baumgarten, C., Wollw.-Manufactur, Mühlenstr.

Benedix, C., „ „ „ Eichberg.

Blink, J., „ „ „ Tuchmacherstr.

Borchert, J., „ „ „ Steinstr.

Borchert, L., „ „ „ Tuchmacherstr.

Brandes, F., Essigfabr. und Weinhandlung Expedi-
tionsgesch., Agentur d. Colonia u. d. Berliner
Hagel-Assicuranz, Burgstr.

Glasen, Chr., Buchhalter der Fabrikanstalt u. Com-
missionär, am Wall.

Cohn, Gebrüder, Handlung in Tuch u. and. Manu-
facturw., am Markt.

Dahne, Chr., Wollw.-Manufactur, Breitestr.

Dammholz, W., „ „ „ Eichberg.

Davies, Herm., Materialwaaren-, Korn-, Holzhandl.
und Kalkbrennerei, Comptoir des Dampfschiffes,
Burgstraße.

Dohm, J. F., Conditorei, Liqueur- u. Chocoladefabr.,
Burgplatz.

Dohm, C., Wollw.-Manufactur, Steinstr.

Dohm, Chr., Wollw.-Manufactur, Steinstr.

- Dohm, C. W., Wollw.=Manufactur, Breitestr.
 Drecoll, J., " " Tuchmacherstr.
 Eckelberg, " " "
 Elkan, N., Handlung in Tuch u. and. Manufactur=
 waaren, Markt.
 Fabrik=Anstalt, die großherzogl., (Vorsteher Inspector
 Mantius), an der Elbe.
 Fick, C., Wollw.=Manufactur, Eldenstr.
 Goldenbaum, F., Färberei.
 Goldschmidt, Elias, Handl. in Tuch u. and. Manu=
 facturw. — Von Tüchen führt derselbe nur hie=
 siges Manufact und besorgt gegen 2 pCt. Pro=
 vision pr. compt. en gros alle Bestellungen auf
 solche, die ihm von auswärts gemacht werden,
 auf 3 Pünktichste.
 Goldschmidt, S., Tuch = und Modewaarenhandlung,
 Steinstraße.
 Hautohl, H., Tuch =, Material = und Eisenwaaren=
 Handlung, Markt.
 Heitmann, S., Wollw.=Manufactur, Steinstr.
 Hinspeter, C., " " Breitestr.
 Hirsch, A., Produccien = und "Potteriegeschäft, Markt=
 straße.
 Homoth, Gebrüder, Wollw.=Manufact., Mühlenstr.
 Homoth, W. " " " "
 Ihde, W. " " " " Strandstr.
 Knaack, W., " " " " Steinstr.
 Köhn, C., " " " " Eldenstr.
 Lazarus, S., Handl. in "Leinen u." and. Manufactur=
 waaren, Betten, Steinstr.
 Voefser, S., Manufacturwaaren = und Potteriegesch.,
 Burgstraße.

- Mantius, Inspector, Vorsteher d. großherz. Fabrik=
Anstalt, an der Elde.
- Martens, J. H., Materialwaaren- und Steinzeug=
handlung, Steinstr.
- Martens, G. C., Schönfärberei, Fabrikstr.
- Meyer, F. W., Färberei, Bergstr.
- Muderow, Chr., Wollw.=Manufactur, Eichberg.
- Muderow, J., " " Tuchmacherstr.
- Nehls, C., " " Rahmwallstr.
- Peters, Fr., " " Steinstr.
- Rabe, F. L., Material- u. Kurzwaaren=Handlung,
Burgplatz.
- Rohde, Joh., Material- u. Eisenwaaren=Handlung,
Marktstraße.
- Roloff, C., Wollw.=Manufactur, Mühlenstr.
- Rosenberg, M., Handlung.
- Schröder, J., Wollw.=Manufactur, Mühlenstr.
- Schweder, " " Tuchmacherstr.
- Secander, H., " " Mühlenstr.
- Betting, F., " " Mühlenstr.
- Voigt, Fr., Material- u. Kurzew.=Handl., Steinstr.
- Vollendorff, Wollw.=Manufactur, am Steinhor.
- Wahls, J., " " Tuchmacherstr.
- Wenghöffer, L., "Lohgärberei" am Eldenthor.
- Wenghöffer, W., Färberei, Burgstr.
- Wiedefeldt, C., Tabackspinner, Steinstr.
- Wiende, F., Material- und Kurzwaaren=Handlung,
Marktstraße.

Auf Malchow, Waren und Möbel fährt, mit An-
und Ablandung an den Zwischenstationen Lenz,
Göhrensche Recke und Eldenburg, das eiserne

Dampfschiff der Plauer Dampfschiffahrts-Gesellschaft (Comptoir: Herm. Daries), nämlich:

Am Montag und Donnerstag Morgens 6 (7) Uhr von Plau nach Malchow, Waren und Röbel, Nachmittags 2 Uhr von Röbel (Waren) hierher zurück;

Am Sonntag, Dienstag u. Freitag Morgens 6 (7) Uhr von Plau nach Malchow und Waren und Nachmittags 2 Uhr v. Waren zurück auf hier;

Am Mittwoch Morgens 6 (7) Uhr von Plau nach Malchow, 8 Uhr von Malchow nach Plau, Nachmittags 2 (3) Uhr wieder von Plau nach Malchow und 5 (4) Uhr von Malchow nach Plau.

In der Zeit der kürzeren Tage geht das Dampfschiff nur bis Waren, nicht nach Röbel und tritt eine Veränderung der resp. Abfahrtszeit wie oben in Parenthese angedeutet ein.

Passagier-Tarif.

Erste Kajüte: von Plau nach Lenz 7 β ., Malchow 8 β ., Waren 24 β ., Röbel 24 β .; — von Malchow nach Lenz 7 β ., Göbrensche Recke 8 β ., Eldenburg 10 β ., Waren 16 β ., Röbel 16 β .; — von Waren nach Göbrensche Recke 10 β ., Eldenburg 7 β ., Röbel 16 β .

(Kinder unter 10 Jahren die Hälfte. Familien von drei und mehr Personen, sowie geschlossene Gesellschaften von 6 und mehr Personen genießen 25 pCt. Rabatt.)

Zweite Kajüte: v. Plau n. Lenz $3\frac{1}{2}$ β ., Malchow 5 β ., Waren 14 β ., Röbel 14 β .; — v. Malchow n. Lenz $3\frac{1}{2}$ β .,

Göhrensche Rede 5 β , Elbenburg 7 β , Waren 10 β , Röbel 10 β ; — von Waren nach Göhrensche Rede 7 β , Elbenburg 3½ β , Röbel 10 β .

Fracht-Tarif.

Von Plau nach Malchow: bis 50 \mathcal{T} 4 β , 51 bis 75 \mathcal{T} 6 β , 76 bis 100 \mathcal{T} 8 β und ferner für je 1 bis 50 \mathcal{T} mehr 2 β . — Von Plau nach Waren und Röbel das Doppelte vorstehender resp. Ansätze.

Passagiergut: 30 \mathcal{T} ; Zahlung für Uebergewicht nach dem Frachttarif. — Frachtgüter müssen in Colly zu höchstens 300 \mathcal{T} sein, werden nach den Zwischenstationen nur ausnahmsweise und für Zahlung eines vollen Stationsgeldes befördert, feuergefährliche und übelriechende Gegenstände gar nicht.

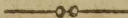

Goldberg,

Stadt mit 2,596 Einwohnern, 2 M. von Lütz,
4 M. von Crivitz, 2½ M. von Sternberg, ½ M. von
Dobbertin, 2 M. von Krakow. — Goldberg hat
eine Heilquelle.

-
- H. Born, Bürgermeister.
F. Doppermann, interim. Stadtsecretär, Rathmann.
C. P. Boesefleisch, Rathmann.
C. F. W. Duge, supern. Rathmann.
M. N. Eichbaum, supern. Rathmann.

-
- J. J. C. Kothe, Steuereinnehmer und Postmeister.
J. W. Stübe, Steueraufscher und Thorschreiber am
Steinthor.
J. F. Fensch, Thorschreiber am Mühlenhor.

Steuereinnehmer J. J. C. Kothe, Postmeister.
Kanghoff, Posthalter.

Kanzlei-Advocaten und Procuratoren, die auch Notarien.

Amtsauditor H. C. F. Bahl.

Amtssecretär L. U. Bahl.

Bürgerm. H. F. Born.

Amtsregistrator F. W. Schulze.

J. A. G. Schulz.

Senator C. F. W. Duge, Notar.

Postmeister J. J. C. Kothe, Notar.

Senator C. P. Boesefleisch, Apotheke, Langestr.

W. Greffrath, Besitzer des Gesundbrunnens und
Inh. des Gasthofes „zum Brunnen“, Langestr.

G. Dolberg, Gasthof „zum deutschen Hause“, Jung-
fernstraße.

C. Schulz jun., Gasthof, Langestr.

Behn Wittwe, Materialwaarenhandlung, Langestr.

Bernhard, B., Handlung in Wolle, Kleider und
andern Landesproducten, Langestr.

Bernhard, J., Manufacturwaarenhandl., Langestr.

Borngräber, C., Material-, Kurz- und Galanterie-
waarenhandlung, Langestr.

Dolberg, G., Materialwaaren- und Weinhandlung,
Jungfernstr.

Freudensfels, J., Manufacturwaaren- und Producten-
handlung, Langestr.

Gersch, W., Buchhandl. und Reichbibliothek, Langestr.

Joseph, Rud., Handlung in Tuch und and. Manu-
facturwaaren, Langestr.

Kleffel, P. G., Material-, Kurze-, Galanteriewaaren- und Holzhandlung, Langestr.

Kleffel, Fr., Eisen-, Kurze-, Galanteriewaaren-, Tuch- und Steinzeughandlung, Langestr.

Krause, F., Färberei, Langestr.

Martins, W., Lohgärberei.

Oppermann, F., Senator, Material- und Kurzewaarenhandlung, Langestr.

Pralow, H., Material- und Kurzewaarenhandlung, Kirchenstr.

Salomon, A., & Comp., Handlung in Tuch und andern Manufacturwaaren, Langestr.

Saul, B., & Heynssen, Manufacturwaarenhandlung, Langestr.

Schleiff, C., Glaser und Vergolder, Kunst- und Spiegelhandlung, Langestr.

Schmidt, H., Glaser und Vergolder, Kunsthandlung und Spiegelfabrik, Langestr.

Stäude, F. C., Materialwaarenhandlung, Taback- und Cigarrenfabrik, Langestr.

Stübe, H. W., Materialwaarenhandlung, Langestr.

Wolff, P., Manufacturwaarenhandlung, Langestr.

Wolgast, Ad., Materialwaarenhandlung und Brennerei, Langestr.

Sternberg,

Stadt mit 2,300 Einwohnern.

A. Wulff, Bürgermeister.

J. H. Günther, Rathmann.

F. Altvater, Rathmann.

F. Cornehl, Rathmann.

Maass, Stadtschreiber.

Senator J. H. Günther, Steuereinnnehmer.

C. H. D. Lange, Inh. d. Kriegsdenkm., Steueraufs
seher und Thorschreiber am Luckower Thor.J. G. W. Crenow, Inh. d. Kriegsdenkm., Thor=
schreiber am Kölliner Thor.

C. v. Bülow, Thorschreiber am Pasterner Thor.

F. Schmidt, Postmeister.

J. G. Steffenhagen, Kanzlei-Advocat, Procurator
und Notar.

F. Rötger, Apotheke, Pasternerstr.

Gustav Schmidt, Gasthof „Hôtel de Russie“, Bureau
u. Abfahrt des Grammschen Omnibus, Markt.

G. F. Zander, Gasthof, Markt.

Albrecht, F., Handl. in Tuch und and. Wollwaaren.

- Altvater, J., Senator, Brennerrei.
 Becker, H. J., Wittwe, Material- und Kurzwaaren-
 handlung, Rütinerstr.
 Berner, C. F., Materialwaarenhandl., Rütinerstr.
 Bohnsack, J. C., Material- und Kurzwaarenhandl.,
 Essigfabrik, Agentur der Colonia, Luckowerstr.
 Corbs, J. F., Handlung in Tuch, and. Manufactur-
 und Modewaaren, Pastinerstr.
 David, D., Handlung in Tuch, and. Manufactur-
 und Modewaaren, Pastinerstr.
 David, A., Handlung in Tuch, and. Manufactur-
 und Modewaaren, Pastinerstr.
 Drews, J. F., Tuch- und Materialwaarenhandlung,
 Pastinerstr.
 Eggebrecht, Wilh., Material- u. Kurzwaarenhandl.,
 Agentur der Nacher und Münchener Feuer-
 Versicherungs-Anstalt, Luckowerstr.
 Freudenfeldt, L., Manufacturwaarenholz, Rütinerstr.
 Giese, J., Walk- und Delmühle.
 Löwenthal, J., sen., Handlung in Butter, rohem u.
 garem Leder, Wolle, and. Landesproducten, Spi-
 ritus ic., Commiss.- u. Expeditionsgesch., Rütinerstr.
 Löwenthal, J., jun., Manufacturw.-Handl., Rütinerstr.
 Puls, C., Materialwaarenhandl., am Pastiner Thor.
 Rosenbaum, Magnus, Handlung in Wolle, Rohleder
 u. and. Landesproducten, Pastinerstraße.
 Susemihl, H. F., Material- u. Kurzew.-Hdl., Markt.
 Waldheim, C. L., Manufacturwaarenhandlung, Com-
 missions- und Expeditionsgesch., Rütinerstraße.
 Zimmermann, A., Lohgärberei, Spiegelberg.

Crivitz,

Stadt mit 2419 Einwohnern, 3 M. von Sternberg.

Hofrath C. C. H. Schlüter, Bürgermeister.

A. H. Naettig, Rathmann.

J. C. P. Mängel, Rathmann.

C. C. A. Wehnert, Auditor.

C. A. Bade, Stadtssecretär.

A. v. Schmidt, Inh. der Kriegsdenkm., Steuereinnehmer und Postmeister.

C. J. L. Schröder, Steueraufscher u. Thorschreiber am Parchimschen Thor.

C. F. Hünerjäger, Inh. d. Kriegsdenkm., Thorschreiber am Schweriner Thor.

Hofr. und Bürgerm. C. C. H. Schlüter, Kanzlei-Advocat, Procurator u. Notar.

Auditor C. C. A. Wehnert, Kanzlei-Advocat, Procurator und Notar.

Amtsregistrator P. F. C. Hornemann, Notar.

Stadtssecretär C. A. Bade, Notar.

C. F. A. Friedrichs, Notar.

Postmeister u. Steuereinnehm. A. v. Schmidt, Notar.

C. Grischow, Apotheke, Markt.

J. Welsien, Gasthof, Markt.

G. Schmidt, Gasthof „Stadt Hamburg“, Markt.

Senator F. C. V. Münzel, Gasthof, Markt.

Borchert Wittwe, Material- u. Kurzew.-Hdl., Grobestr.

Brockmann, C. F. Material- u. Kurzew.-Hdl., Grobestr.

Eichenfeldt, C. H. F., Material- u. Kurzew.-Handl.,
Grobestr.

Eckermann, Jr., Material- u. Kurzew.-Hdl., Markt.

Eckermann, Ludw., Tuchhandlung, Burgstr.

Gräbedüffel, T. A., Materialw.-Handl., Grobestr.

Griebener, S. W., Fohgärberei, Grobestr.

Hofe, S., Material- u. Kurzew.-Handl., Grobestr.

Jacobson, L., Manufacturw.-Handl., Grobestr.

Kaphengst, W., Buchbinderei u. Leihbibl., Grobestr.

Ladewig, Gebrüder, Handlung in Tuch, Seiden- und
andern Manufacturw., Markt.

Ladewig, N. L., Material-, Eisen-, Galanterie-, Glas-
waaren-, Porcellan- u. Lederhandl., Agentur d.
Colonia.

Münzel, J. Heinr., Material- u. Kurzew.-Handl.,
Agent. d. Nach. u. Münch. Feuervers.-Gesellsch.,
Grobestr.

Raettig, Chr., Materialw.-Handl., Grobestr.

Wilde, Fr., Material- u. Kurzew.-Handl., Brauerei,
Grobestr.

R ü b z ,

Stadt mit 2,235 Einwohnern, an der schiffbaren
Elde (vgl. Parchim).

Hofrath W. F. A. Stampe, Bürgermeister.

C. F. Buchka.

Doctor C. Friederichs, Rathmann.

F. H. Wolff, Rathmann.

C. Gaedcke, Stadtsecretär.

Fr. Felten, Steuereinnehmer u. Postmeister.

P. Hübener, Inh. d. Kriegsdkm., Steuerauffseher u.
Thorschreiber am Parchimschen Thor.

C. D. J. Vollandorff, Mühlen- u. Thorschreiber am
Plauer Thor.

Hofrath W. F. A. Stampe, Kanzlei-Adv. u. Procur.

C. F. Buchka, Kanzlei-Advocat u. Procurator.

Kanzlei-Advocaten u. Procuratoren, auch Notarien.

Stadtsecretär C. Gaedcke.

C. W. F. Driver, Amtsmitarbeiter.

C. L. Schlaaf, Amtsauditor.

H. W. G. A. Friederichs, Amtsauditor.

D. Sarnow, Apotheke.

A. Volkmann, Gasthof „Stadt Hamburg“.

A. C. Moll, Gasthof.

Aronß, Jacob, Handl. in Tuch u. andern Manufacturwaaren.

Aronß, Jfr., Handl. in Tuch u. and. Manufacturw.

Bald, L. A., Materialz, Kurzew. u. Fayencehandl.

Blieffert, B. A., Materialz, u. Eisenwaarenhandl.

Fasel, Chr., Tabacksspinner.

Griser, G. C., Materialwaarenhandlung.

Hendhufs, J. J., Materialwaarenhandlung.

Hollenbeck, H., pr. Firma C. Sauer Wittwe.

Martens, C. F., Materialz und Kurzew.-Handlung,
Agentur der Colonia.

Sauer, C., Wittwe (Hollenbeck pr Firma), Handl.
in Tuch u. and. Manufacturz, Materialw. u.
Porcellan.

Sloman, J. (Herr. Sloman pr Firma), Handl. in
Tuch and. Manufacturz, Materialw., Kleesaamen
u. Eisen.

Stüdemann, J. C., Manufacturz, Materialz und
Kurzew.-Handl.

Wolff, J. H. Senator, Handlung.

Kraſow,

Stadt mit 1659 Einwohnern.

Hofrath C. L. Voß, Bürgermeiſter.

D. C. H. Bölte, Gehülfe.

B. Conradi, Inh. d. Kriegsdkm., Rathmann.

H. J. Haase, Rathmann.

J. C. B. Rudow, Stadtſecretär.

Bürgermeiſter Hofrath C. L. Voß, Steuereinnehmer.

— — — Steuerauſſeher und Thorſchreiber am
Plauer Thor.C. G. F. Morath, Inh. d. Kriegsdentm., Mühlen-
und Thorſchreiber am Mühlen-
thor.

G. Vangermann, Poſtmeiſter.

C. Buſch, Poſthalter.

Bürgermeiſter Hofrath C. L. Voß, Kanzlei-Advocat,
Procurator u. Notar.D. C. H. Bölte, Kanzlei-Advocat, Procurator und
Notar.

Stadtſecretär J. C. B. Rudow, Notar.

H. Bloch, Apotheke, Markt.

G. Schick, Gaſthof, Hauptſtr.
Poſthalter C. Buſch, Gaſth., Hauptſtr.

Brekfenfelder, Bertha, (Madame), Materialw.=Handl.,
Markt.

Ehrenberg, A., Opticus u. Meteorologie=Instrument=
macher, Mühlenthor=Vorſtadt.

Sichholz, C. P. Materialw.=Hdl., Mühlenthor=Vorſtadt.

Haase, H. J., Senator, Materialw.=Handl., Waſſerſtr.

Lilienthal, Gebrüder, Productgeſchäft, Fiſcherſtr.

Marcus, J., Manufacturw.=Handl., Langeſtr.

Schick, G., Materialw.=Handl., Langeſtr.

Thiermann, C. J., Materialw.=Handl., beim Plauer
Thor.

Törcks, Friedr. Ludw., Material= u. Kurzew.= Tuch=
Leinen=, Leder= u. Holzhandlung, Deſtillation
u. Mälzerei, Pferdemarkt.

Törcks, C. W., Materialw.=Handl. und Deſtillation,
Waſſerſtr.

Törcks, Franz, Material=, Kurzew.=Handl. und De=
ſtillation, Mühlenthor=Vorſtadt.

Wolffſon, P. S., Manufacturw.=Handl., Langeſtr.

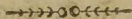

Teterow,

Stadt mit 4119 Einwohnern, 4 Meilen von Krakow,
3½ M. v. Gnoien, 2 M. v. Neu-Kalden, 1½ M. v.
Malchin, 4 M. v. Waren.

J. Meinshausen, Inb. der silb. Milit.-Verd.-Med.
u. der Kriegsdenkm., Bürgermeister.
C. F. C. Ruesß, Rathmann.
G. G. T. Paegelow, Rathmann.
F. Hagemann, Stadtsecretär.

Postmeister C. F. H. Engelhardt, Steuereinnehmer.
C. P. Trapp, Steueraufscher und Thorschreiber am
Kötelschen Thor.
C. W. Borast, Inb. d. Kriegsdenkm., Thorschr. am
Malchiner Thor.
C. C. Hermes, Thorschreiber am Rostocker Thor.
E. Tack, Inb. der Kriegsdenkm., Mühlenschreiber.

Steuereinnehmer C. F. H. Engelhardt, Postmeister.
V. Hagemann, Posthalter.

Kanzlei - Advocaten, Procuratoren und Notarien.
Bürgermeister J. Meinshausen.

- C. Schondorf.
 C. J. C. Danneel.
 C. C. W. Vormann.
 C. M. F. Hartung.
-
- Fr. Scheibel, Apotheke, Markt.
-
- C. Behendig, Gasthof, Malchiner Str.
 Ad. Hagemann, Gasthof „zum Großherzog“, Ro-
 stocker Str.
 W. H. Ebel, Gasthof „zum Erbgroßherzog“, Ecke
 der Malchiner u. Knickhäger Str.
 S. Bruhn, Gasth., Markt.
 C. Seer, Gasth., Malchiner Str.
 W. Hennings, Gasth., vor d. Malchiner Thor.
-
- Ahrensthal, D., Manufacturw.-Hdl., Koetelsche Str.
 Ascher, Moses, Productgeschäft, Schulstr.
 Behendig, C., Material-, Kurzew.- und Weinhandl.,
 Malchiner Str.
 Behrens, S. P., Tabacksfabrik, Leinen-, Leder- und
 Materialw.-Handl., Malchiner Str.
 Beig, A. D. C., Buchdruckerei.
 Bollwagen, Fr., sen., Material- u. Kurzew.-Handl.,
 Malchiner Str.
 Bollwagen, W., jun., Material- u. Kurzew.-Handl.,
 Rostocker Str.
 Bruhn, S. Holzhandel, Markt.
 Bueck, D. P. (C. F. Bueck pr Firma), Material-,
 Eisen-, Kurze- u. Galanteriew.-Handlung, am
 Malchiner Thor.
 Decker, Carl, Material- u. Kurzew.-Hdl., Knickh. Str.

- Ebel, W. S., Kaufmann, Malchiner Str.
 Fränckel, M., Manufacturw.=Handl., Rostocker Str.
 Glamann, Holzhandel, Malchiner Str.
 Glamann, Chr., Schwarz- u. Schönfärberei, Koet. Str.
 Hagemann, Ad., Tuch- u. Weinhandl., Agentur der
 Frankf. Lebens- u. Feuerverf.=Ges., Rostock. Str.
 Hagemann, P. J., Brauerei, Brennerei, Mälzerei,
 Bäckerei und Gastwirthschaft, Rostocker Str.
 Hahn, Heinr., Conditorei, Chocolate- und Liqueur-
 fabrik, Schulstr.
 Harder, A. J., Material- u. Kurzew.=Handl., Markt.
 Hirsch, Herm., Banquier u. Geldwechsler, Malch. Str.
 Hirsch, Ißig, Manufacturw.=Handl., Rostocker Str.
 Hirschfeldt, H., Producthandl., am Malchiner Thor.
 Jacobs, Fr., Galanteriew.=Handl., Malchiner Str.
 Kämpff, C., Gastwirth im Schießhause, vor'm Rost. Th.
 Kayser, G., Material- Eisenw.= u. Weinhdl., Koet. Str.
 Koblert, J. C., Materialw.=Hdl. u. Gastwirthschaft.
 Krüger, Viehhändler, Knichäger Str.
 Leo, D. Theod., Musiklehrer, Buch- u. Tapissierew.=
 Handl., Agentur der Colonia, Rostocker Str.
 Martens, J. H., Schwarz- u. Schönfärb., bei d. Kirche.
 Mickelsburg, S. J., Manufacturw.= u. Producthdl.,
 Knichäger Str.
 Mickelsburg, P. J., Manufacturw.=Handl. u. Taback-
 fabrik, Malchiner Str.
 Paepcke, A. W. B., Material-, Kurzew.= u. Weinhdl.,
 bei der Kirche.
 Paetow, B., Manufacturw.=Handl., Malchiner Str.
 Peters, J., Holzhandel, vor dem Rostocker Thor.
 Reppert, J., Kaufm. u. Brennereibesitzer, Malch. Str.
 Rothenburg, J., Manufacturw.=Handl., Rostocker Str.

- Salomon, Wolff, Manufacturwaaren- und Fuß-
handlung, Agentur der Borussia in Königsberg,
Koetelsche Str.
- Samuel, J., Wittwe, Manufacturwaarenhandlung,
Malchiner Str.
- Samuel, J. J., Manufacturwaarenhandlung, Mal-
chiner Str.
- Samuel, S. M., Handlung in Tuch u. and. Manu-
facturw., Rostocker Str.
- Schliemann, W. C. (J. C. F. Schliemann pr Firma),
Material-, Eisenwaaren-, Weinhandl. ic., Ro-
stocker Str.
- Tobias, G., Pferdehändler, Malchiner Str.
- Topp, C., Lehrer, Musikalien-Leihinstitut.
- Wilken, F. P., Schwarz- und Schönfärberei, Ro-
stocker Str.
- Willgohs, H., Material- und Kurzwaarenhandlung,
Rostocker Str.
- Zingelmann, B., Zimmermeister, Holzhandel.



M a l c h i n,

Stadt mit 4006 Einwohnern, an der Peene, längs welchem Flusse von hier aus Schifffahrt durch kleinere Fahrzeuge nach Demmin, Anclam und zwischenliegenden Plätzen, wie auch zur Ostsee hin (nach Peenemünde) geht, $1\frac{1}{2}$ M. von Neukalden, $1\frac{1}{2}$ M. von Stavenhagen, 4 M. von Waren.

Doctor H. F. A. Schultetus, Bürgermeister.

C. F. Krüger, Rathmann.

J. D. Günter, Rathmann.

C. L. J. Lüders, Inh. d. Kriegsdenkm., Rathmann.

C. G. Wulfleß, Stadtsecretär.

F. W. Erhardt, Steuereinnnehmer.

C. L. Ties, Steuerauffseher und Thorschreiber am Steinthor.

C. C. G. Schwarz, Inh. d. Kriegsdenkm., Mühlen- und Thorschreiber am Mühlenhor.

C. C. H. Klemfow, Thorschreiber am Kaldenschen Thor.

J. J. F. Düwel, Inh. d. silb. Mil.-Verd.-Med., d. Kriegsdenkm. u. der schwed. Schwertord.-Med., Thorschreiber am Wargentiner Thor.

Chr. Meinde, Postmeister.

Chr. Bahrdt, Posthalter.

Bürgerm. Doctor H. F. A. Schultetus, Kanzlei-Adv.
und Procurator.

Gerichtsrath F. W. F. Josephi, Kanzlei-Advocat u.
Procurator.

C. N. F. Nerger, Kanzlei-Advocat und Procurator,
auch Notar.

Stadtsecretär C. G. Wulsleff, Kanzlei-Advocat und
Procurator, auch Notar.

F. F. G. Vorhard, Notar.

Sen. J. D. Günter, Notar.

Jr. Timm, Apotheke, Markt.

C. Voitel, Gasthof „zur Sonne“, Markt.

G. C. Bülle Wittwe, Gasthof „Hôtel de Russie“,
Markt, Ecke der Kaldenschen Straße.

V. Hennings, Gasthof „Hennings Hotel“, Kaldensche
Straße.

F. Voebel, Gasthof „Stadt Hamburg“, Markt, Ecke
der Mühlenstraße.

C. Rohde, Gasth. Kaldensche Straße.

Naron, S., Wittwe, Manufacturwaarenhandlung,
Mühlenstraße.

Alexander, K. D., Manufacturwaarenhandlung, Kal-
densche Straße.

Alexander, Wolff, Productengeschäft.

Venduhn, J., Zimmermeister und Holzhändler.

Bergmann, J., Tabacksfabrik, Mühlenstraße.

- Borchard, G. F., Materialw., Wein- und Tapetenhandl., Agentur d. Nach. u. Münchener Feuer-Vers.=Gesellschaft u. d. hann. Renten-Vers.=Anstalt, Expeditions-geschäft, Kaldensche Straße.
- Brunswig, J. F., Materialwaarenhandl. etc., Seifen-siederei, Mühlenstraße.
- Eggert, H., Materialwaarenhandl., Agentur d. vaterl. Feuer-Vers.=Societät, Kaldensche Str.
- Freitag, F., Brauerei, Brennerei u. Eßigfabrik.
- Freitag, W., Wittwe, Materialw.= u. Weinhandlg.
- Günter, C. F., Material-, Kurzew.= und Fayence-Handlung.
- Güntri, Th., Tuchmacher.
- Habersaath, F. W., Tuchmacher, Schweriner Str.
- Heidensleben, C. L., Material- und Kurzewaaren-handlung, Agent. d. Berliner Lebens-, Gothaer Feuer- u. Berl. Capital- u. Rentenversicherungs-Anstalt, Mühlenstr.
- Ihle, J., Tuchmacher.
- Kallies, P. C., Material-, Kurzew.= und Porcellan-handl. priv. Seifen- und Lichtfabrik, Agentur der Feuer- und Lebens-Versich.=Gesellsch. des deutschen Phönix, Mühlenstr.
- König, Tuchmacher.
- Kraak, F. C., Material-, Eisen-, Kurzewaaren- und Weinhandl. Heil.=Geiststr.
- Lagemann, J., Tuchmacher.
- Milge, F. G., Mechanicus, verfert. alle Arten land-wirthschaftl. Maschinen, Poststr.
- Pöbel, F., Expeditions-gesch., Markt, Ecke d. Mühlenstr.
- Wieden, F., Material- und Manufacturw.=Handlung, Chocoladefabrik, Agentur der Colonia, Markt.

- Moeller, H. C., Handl. in Tuch u. and. Manufacturwaaren, Agentur d. Feuerversich.=Gesellschaft Borussia in Königsberg, Mühlenstr.
- Piper, J. W., Buchhandlung, Leihbibliothek u. Buchdruckerei, neben der Kirche.
- Plewe, H., Messerschmidt und Chirurgie-Instrumentmacher, Schwerinerstr.
- Salinger, D., Manufacturw.=Handl., Kaldensche Str.
- Scheller, Tuchmacher.
- Scherzer, A. C., Handl. in Tuch, and. Manufactur-, Material-, Eisenwaaren, Agentur d. Elbersfelder Feuer-Versich.=Gesellsch., Steinstr.
- Stande, Helm., Handlung in Tuch und and. Manufacturwaaren, Markt.
- Stavenow, J. C., Materialwaarenhandl., Steinstr., Ecke der Langenstr.
- Timm, H. F., Materialw.= u. Weinhandl., Markt.
- Völker, C., Färberci, Mühlenstr.,
- Wendland, H., Tuchmacher.

Nach Rostock, Hamburg, Neu-Brandenburg und zwischenliegenden Städten: siehe Neu-Brandenburg.



W a r e n ,

Stadt mit 5,183 Einwohnern, am Müritz-See, von welchem Schiffahrt durch kleinere Fahrzeuge gegen Osten durch die verschiedenen Seen zur Elde hin (vergl. Parchim) und gegen Südwesten zur Havel hin, nach Neu-Strelitz, Wesenberg, Mirow, Fürstenberg und mit jenem Flusse weiter geht, 4 M. von Neu-Strelitz, $3\frac{1}{2}$ M. von Penzlin, 4 M. von Serahn, 3 M. von Ribbel, 4 M. von Stavenhagen.

Hofrath J. C. H. Schmidt, Bürgermeister.

H. C. Pries, Bürgermeister.

H. W. Freund, Rathmann.

Advocat Paschen, Rathmann.

Adv. C. F. B. Kähler, Inh. d. Kriegsdm., Rathmann.

Ruest, Rathmann.

C. W. Wagner, Stadtsecretär.

Postmeister F. Biereck, Steuereinnehmer.

C. V. A. Both, Steueraufseher.

J. C. A. Kay, Thorschreiber am alten Thor.

J. J. A. Boddien, Inh. Kriegsdm., Thorschreiber am neuen Thor.

Steuereinnnehmer F. Viereck, Postmeister.
 Senator Ruest, Posthalter.

Kanzlei-Advocaten und Procuratoren.

Gerichtsrath J. Martiensen.
 Bürgermeister Hofrath J. C. H. Schmidt.
 Senator C. F. B. Kähler, Inh. der Kriegsdenkm.
 Senator Paschen.
 F. W. L. Kortüm.
 Doctor A. F. Sprengel.

Kanzlei-Advocaten und Procuratoren, die auch Notarien.

J. F. W. Brückner.
 Bürgermeister H. C. Pries.
 Doctor W. F. A. Schmidt.
 A. F. Straube.

Notarien.

Actuar Kösemann.
 A. Wilcken.
 A. F. Cordua.
 J. F. L. Grepler.

A. W. Strilack, Apotheke, Neuer Markt, Ecke der
 Langenstr.
 J. L. R. Casp, Apotheke, Neuer Markt.

F. W. Fleischmann, Gasthof, Langestr.
 F. L. Kobow, Gasthof, Neuer Markt.
 C. Peters, Gasthof, Langestr.

Abronsheim, J., Manufacturw.-Handl., Kirchenstr.

- Baetcke, C., Buchdruckerei u. Wochenblatts-Expedition,
Mühlenstr.
- Bahlmann, J. H., Material-, Kurze-, Manufacturw.-
u. Weinhandl., Mühlenstr.
- Behn, W., Kaufmann, Getraidehändler, Langestr.
- Behncke, H., Mobilienmagazin, Burgstr.
- Behrens Wittve & Sohn, Manufacturw.- u. Leder-
handl., Langestr.
- Borchert, H., Klempnerei, Handl. in lackirt. Waaren,
Metall-Druck-, Press- u. Broncir-Anstalt.
- Buchholz, A., Handschuhmacher u. Bandagist.
- Dühring, C., Seifen- u. Lichtfabrik.
- Eylers, G. C., Manufactur-, Eisen-, Kurze-, Ga-
lanterie-, Parfümerie-, Materialw.-, Wein- und
Holzhandl., Mobilien-, Spiegel- und Polsterw.-
Niederlage, Burgstr.
- Fleischmann, F. W., Materialw.- u. Weinhandlung,
Expeditions-geschäft, Langestr.
- Fleischmann, C. F., Material- und Kurzew.-Handl.,
Marktstr.
- Gielow, C. J., Weberei in Damast, Drell, Leinen,
u. and. Manufacturw., Mühlenstr.
- Havemann, G. F., Tuchhandl., auch Expeditions-gesch.,
Agent. d. Gothaer Feuervers.-Bank u. d. Berl.
Land- u. Wassertransportvers.-Gesellsch., Langestr.
- Hinrichsen, Sal., Manufacturw.-Handl., Burgstr.
- Hirsch, Herm., Handl. in Tuch, and. Manufactur-,
Modew., feinem Porcellan u. Glas, Langestr.
- Hirsch, A., Manufacturw.-Handl., Langestr.
- Illies, C., Glockengiesserei.
- Kaibel, C. W., Buch-, Kunst- und Musikalienhandl.,
Agentur der Colonia, Langestr.

- Kallow, J. C., Fabrik u. Handl. v. woll. u. baum-
 woll. Strickgarnen, sowie Gardinen-, Meuble-,
 Bett-, Kleider- und Paspelirschnüren, Zwirn,
 Twisten, Band rc., Langestr.
 Kallow, C., Essigfabrik, Langestr.
 Kayser, L., Materialw.-Handlung.
 Kenzler, F., Strohhut- u. Wattenmanufact., Langestr.
 Koch, J. F., Materialw.-Handl., Comptoir für das
 Plauer Dampfschiff, Burgstr.
 Löwenberg, Heinr., Garn-, Kurze-, Galanteriew-,
 Porcellan- u. Fayencehandl., Langestr.
 Löwenberg, J., Manufacturw.-Handl., Neuer Markt.
 Maass, A. C., Material- u. Kurzew.-Hndl., Neuer
 Markt.
 Martienssen, A., Manufacturw.-Handl. u. Agent. d.
 Leipz. Lebensvers.-Gesellsch., Neuer Markt.
 Müller, F., jun., Schuh- u. Stiefelmagazin für Her-
 ren u. Damen, assortirt in Berliner wie eigener
 Waare, Langestr.
 Müller, Kunst- u. Handelsgärtner.
 Pink, C. L., Tuch-, Material-, Kurzew. und Wein-
 handl., Brauerei u. Brennerei, Neuer Markt.
 Prags, A., Wattenmanufact., fl. Grünestr.
 Rehbein, L., Material-, Kurzew.- und Weinhandl.,
 Bairisch-Bier-Brauerei, Neuer Markt.
 Rethwisch, C., Posamentir- u. Tapissierw.-Handl.,
 Industriegeeschäft.
 Schönenz, C., Getraidehandel, Burgstr.
 Schalz, C. F., Destillation u. Liqueurfabr., Grünestr.
 Schwörcke, C. W., Materialw.-Handl., Alter Markt.
 Strüver, Willh., Getraide- und Mühlsteinhandlung,
 Gypsmühle, Speditionsgesch., Alter Markt.

- Eusemihl, H. F., Wittwe, Materialw.=Hdl., Langestr.
 Tobias, Jul., Handl. in Tuch u. and. Wollw., Langestr.
 Tobias, H. J., Manufacturw.=Handl., Langestr.
 Tobias, D., Galanteriewaar.= und Tapetenhandlung,
 Langestr.
 Tobias, H. M., Pferdehändler, Ziegenmarkt.
 Tobias, L., Pferdehändler, Neuer Markt.
 Treumann, B., Manufacturw.=Handl., Neuer Markt.
 Borass, J. C., Tabacksfabrik, Neuer Markt.
 Willmann, D., Uhrenhandlung, Langestr.
 Zarn, G., verfertigt landwirthschaftliche und andere
 Maschinen, Kofwerke zc., Burgstr.
 Zeumer, C. H., Material-, Kurzew.= u. Weinhdl.,
 Neuer Markt.

Nach Plau, Malchow, Köbel und Zwischenstationen
 pr Dampffschiff (Comptoir: J. F. Koch) siehe Plau.



G n o i e n ,

Stadt mit 3,051 Einwohnern, 2 Meilen von Dar-
gun, 2½ Meilen von Neu-Kalden und 3 Meilen von
der preussischen Stadt Demmin.

Hofrath J. F. W. Bölkow, Bürgermeister.
D. J. K. Hempel, Rathmann u. Camerarius.
F. Stahr, Rathmann.
A. v. Leitner, Rathmann.
A. Stampe, Stadtsecretär.

Postmeister J. F. W. Bülck, Steuereinnehmer.
H. F. F. C. Franck, Jub. d. Kriegsdenkm., Thor-
schreiber am Rostocker Thor.
C. F. Böttger, Mühlen- u. Thorschr. am Mühlenthor.

Steuereinnehmer J. F. W. Bülck, Postmeister.
C. Ahrens, Posthalter.

Bürgerm. Hofrath J. F. W. Bölkow, Kanzlei-Abv.,
Procurator u. Notar.

C. F. W. Möller, Kanzlei-Abv., Procur. u. Notar.
Senat. A. v. Leitner, Kanzlei-Abv., Proc. u. Notar.

Senator F. Stahr, Apotheke, Langestr.

J. W. Collasius Wittve, Gasthof „Stadt Hamburg“,
Langestr.

H. Drewß, Gasthof „3. deutschen Hause“, Langestr.

- Beer, Gebrüder, Manufacturw.=Handl., Langestr.
 Behnde, F., Material= u. Kurzew.=Handlung, Korn=
 brennerei u. Mälzerei, Langestr.
 Berendt, Hirsch M., Material=, Kurzew.= u. Producthdl.
 Berendt, Heym. M., Manufacturw.=Handl., Langestr.
 Berendt, J. M., Productgeschäft, Markt.
 Bruger, C., Conditorei, Markt.
 Ebel, C., Buchhandl. u. Leibbibliothek, Hornburg.
 Erbler, C., Material= u. Kurzew.=Handl., Langestr.
 Franck, H., Material= u. Kurzew.=Hdl., alte Kirchenstr.
 Fuhrmann, C., Materialw.=Hdl., Agentur der Ach.
 u. Münchener Feuerers.=Gesellsch., Markt.
 Heinde, W. F., Schwarz= u. Schönsärberei, Münzstr.
 Höppner, C., Materialw.=Handl., Markt.
 Jacobsen, Hirsch, Manufacturw.=Hdl., am Mühlenthor.
 Kellner, J. F., Material=, Kurze=, Galanterie=, Bi=
 jouteriew.= u. Federhandl., Langestr.
 Laib, S., Band= u. Producthandl., Langestr.
 Mumm, Martin, Materialwaarenhdl., am Mühlenthor.
 Müller, J., jun., Zimmermeister u. Holzhändler.
 Nathan, H. D. Pferde=, sonstig. Vieh= u. Producthandel.
 Salinger, S., Manufacturwaarenhandl., Markt.
 Schulze, G. P., Materialw.=Hdl. u. Brennerei.
 Stahr, F., Senator, Materialw.=Handl., Langestr.
 Stolzenburg, J., Fabrikation v. Feuersprützen, Brenn=
 apparaten ic., Marktstr.
 Tobias, M., Materialw.= u. Producthandl., Langestr.
 Töppert, J., Schwarz= u. Schönsärberei, Neustadt.
 Voss, C., Mehl- u. Delmühlenbetrieb, am Mühlenthor.
 Wiedmann, J. F., Material= u. Kurzew.=Hdl., Langestr.
 Würzburg, J., Manufacturwaarenhandl., Langestr.

D a r g u n,

Flecken und Schloß im Amte gleichen Namens, 1 M.
 von Neukalden, 1 M. von der preuß. Stadt Dem-
 min und $6\frac{1}{4}$ M. von der ebenfalls preuß. Stadt
 Greifswalde.

Beamte der Ämter Dargun, Gnoien und Neukalden.

G. L. H. Otto, Oberamtmann.

W. Hase, Amtmann.

C. A. W. v. Holstein, Amtsverwalter.

Amtsverwalter J. Viss, Amtsregistrator.

J. H. Havemann, Amtsregistrator.

H. H. Hane, Steuercontrolleur u. Postmeister.

J. Neugebauer, Posthalter.

Amtsverwalter J. Viss, Notar.

L. W. Engel, Apotheke.

F. C. Peters, Gasthof „zur Sonne“.

F. Padderag, Gasthof.

- Bernhard, B. L., Handl. in Materialz, kurzen Waa-
ren, Wolle u. and. Landesproducten.
- Bernhard, B. J., Handlung in Tuch, and. Manu-
facturz, kurzen Waaren und Bürstenfabrik.
- Goeger, E., Productengeschäft.
- Goeger, J., Productengeschäft und Bürstenfabrik.
- Hahn, Heint., Band- und Gurtenmanufactur.
- Jacobs, G. M., Buchbinderei und Buchhandl.
- Kellner, J. G., Material- und Kurzwaarenhandl.
- Liechenheim, Gebrüder (J. Liechenheim pr. Firma),
Manufacturw. u. Wollhandl.
- Ludwig, J. L., Manufacturwaarenhandl.
- Ludwig, Sal., Productengeschäft.
- Peters, F. G., jun., Material- u. Kurzwaarenhdlg.
- Peters, F. C., Material- und Kurzwaarenhandl.
- Saalsfeld, H. A., Manufacturwaarenhandl.
- Soldin, A. G., Manufactur- und Materialwaaren-
Handlung.
- Wiener, G. A., Material-, Kurzwaaren- und Pro-
ductenhandl.
- Ziems, C., Del- und and. Mühlenbetrieb.

Neu-Kalden,

Stadt mit 2,253 Einwohnern, am Kummerow-See.

C. F. W. Görbitz, Inh. d. Kriegsbk Münze, Bürger-
meister.

Doctor S. J. Willgohs, Rathmann.

N. N. Stübemann, Rathmann.

J. F. Müller, Stadtsecretär.

Bürgermeister C. F. W. Görbitz, Steuereinnehmer.

G. F. W. Sumpff, Inh. d. Kriegsbk., Steuerauf-
seher und Thorschreiber am Mühlenthor.

C. F. Knoll, Mühlen- und Thorschreiber am Mal-
chinertbor.

J. F. Müller, Postexpediteur.

Bürgermeister C. F. W. Görbitz, Kanzlei-Advocat,
Procurator und Notar.

Stadtsecretär J. F. Müller, Notar.

E. Hermes, Apotheke, Mühlenstraße.

R. W. Willgohs, Gasthof, Mühlenstraße.
 C. Hingst, Gasthof, Malchinerstraße.

- Ascher, A., Material-, Eisen-, Kurze-, Galanteriew-,
 Steinzeug- u. Lederhandlung, Malchinerstr.
 Cohn, A. W., Manufacturwaarenhandl. u. Spedi-
 tionsgesch., Malchinerstr.
 Hirsch, A., Manufacturw.- u. Putzhandl., Mühlenstr.
 Köhler, F. W., Material- u. Kurzwaarenhandlung,
 am Markt.
 Krüger, Fr., Materialwaarenhandl., Markt.
 Lagemann, C., Tuchmacher, Mühlenstr.
 Pippmann, F., Material- u. Kurzwaarenhdl., Markt.
 Löwe, Meyer, Manufacturwaarenhandl., Markt.
 Löwe, D., Productengesch., Markt.
 Müller, G. W., Effigfabrik, Agentur der deutschen
 Phönix-Assicuranz, Malchinerstr.
 Salender, F. J., Productengeschäft, Mühlenstr.
 Schröder, J. C., Delfabrik u. Materialwaarenhdlg.,
 Malchinerstr.
 Wagenknecht, A. F., Material- u. Kurzwaarenhdl.,
 Agentur der Cölnischen Feuervers.-Gesellschaft,
 Malchinerstr.
 Wagenknecht, J. T., Material- u. Kurzwaarenhdl.,
 Agent. d. vaterl. Feuervers.-Societät, Mühlenstr.
 Willgohs, R. W., Material-, Kurzew.- und Wein-
 handlung, Mühlenstr.

Stavenhagen,

Stadt mit 2,242 Einwohnern, 4 Meilen von Neu-
Brandenburg, $3\frac{1}{2}$ Meilen von Penzlin, $3\frac{1}{2}$ Meilen
v. Waren.

C. F. J. Dolberg, Bürgermeister.

C. Clasen, Rathmann.

J. F. Hoeffte, Rathmann.

F. C. H. Spalbing, Steuereinnehmer.

F. J. Heiden, Steuerauffseher, Mühlen- und Thor-
schreiber, am Neu-Brandenburger Thor.

J. C. Gülzow, Inh. d. Kriegsdkm., Mühlen- und
Thorschreiber, am Malchiner Thor.

C. F. Kruse, Inh. d. Kriegsdkm., Thorschreiber am
Demminer Thor.

C. W. Stürmer, Postcommissair.

H. W. G. Stürmer, Postaccessist.

Bürgerm. C. F. J. Dolberg, Kanzlei-Advocat, Pro-
curator und Notar.

Amtsverw. A. C. C. Glaevede, Kanzlei-Advocat,
Procurator und Notar.

Doctor F. C. Jenning, Kanzlei-Advocat, Procurator
und Notar.

Amtsregistrator A. Faull, Notar.

G. Lange, Notar.

Doctor C. C. Grischow, Apotheke, Malchiner Str.

A. Kossel Wittwe, Gasthof, Malchiner Str.

K. Meze, Gasthof „zum deutschen Hause“, Neue Str.

G. Hesse, Gasthof, Malchiner Straße.

Caspar, J., Manufacturwaarenhandl., Markt.

Clasen, Wilh., Materialz., Eisenw. = und Weinhandl.,
bei der Kirche.

Clasen, C., Senator, Materialwaarenhandlg., Neu=
Brandenburgerstr.

Döhn, Paul, Materialw. = und Weinhandl., Markt.

Droz, F. Humbert, Galanteriez., Kurzew. = u. Uhren=
handl., Neuestraße.

Joseph, H., Manufacturwaarenhandl., Malchinerstr.

Josephy, Gebrüder, Handl. in Manufacturm., Wolle,
Sämereien, Getraide und sonstigen Landespro=
ducten, Markt, Ecke der Neu-Brandenburgerstr.

Isaac, Salom., Söhne, Handl. in Wolle und and.
Landesproducten, Geldgeschäfte, Neu-Branden=
burgerstraße.

Izig, J., Productenhändler.

Krautwadel, Louis, Schwarz = und Schönfärberei,
Basepohlerstraße.

Krautwadel, H., Schwarz = und Schönfärberei, Neu=
Brandenburgerstraße.

- Kreibig, L., Materialwaarenhandl., Basepohlerstr.
- Ladendorff, J., Schwarz- und Schönfärberei, Neu-
Brandenburgerstraße.
- Ränge Wittwe, Handlung.
- Luth, F. G., Materialwaarenhandl., Basepohlerstr.
- Marbe, Hirsch (M. u. J. Marbe pr. Firma), Ma-
nufacturwaarenhandl., Basepohlerstr.
- Meyer, Mos., Materialwaarenhandl., Neu-Branden-
burgerstraße.
- Meyer, Moriz, Seifen- und Lichtfabrik, Neu-Branden-
burgerstraße.
- Meyer, L. H., Manufacturwaarenhdl., Malchinerstr.
- Meyer, J. H., Handl. in Sämereien u. and. Pro-
ducten, Malchinerstr.
- Meyer, Samuel, Handlg. in Landesprod., Weberstr.
- Meyer, J. H., Lederhandlung u. Agentur d. Colonia,
Neuestraße.
- Meyer, C. H., Manufacturwaarenhandl., Markt.
- Michel, Nath., Wittwe, Manufacturwaarenhandlung,
Basepohlerstraße.
- Nathan, J., Manufacturwaarenhdl., Malchinerstr.
- Reuter, Ernst, Brauerei, Kirchstr.
- Salomon, S., Productengesch., Neuestraße.
- Sass, J. A., Materialwaarenhandl., Seuf- u. Tinte-
fabr., Basepohlerstr.
- Schaefer, G. L., Material-, Kurzew- u. Weinhdl.,
Ecke der Malchiner- und Basepohlerstr.
- Spaarmann, C., Tuchhandl., Agentur der deutschen
Phönix-Versicherung, Malchinerstraße.
- Stürmer, C. W., Postcommissär, Materialwaaren-
handlung und Agentur der vaterländ. Feuerver-
sicherungsgesellschaft, Neuestraße.

- Susemihl, W., Kaufmann, Neuestraße.
 Susemihl, G. U., Materialwaarenhandl., Tabacksfabrik und Destillation, Malchinerstr.
 Tessen, J. C., Buchbinderei, Leihbibliothek und Papierhandl., Malchinerstr.
 Weidemann, F. C., Manufacturwaarenhdl., Neuestr.
 Zanzig, Carl, Materialwaarenhandl., Amidam- und Kartoffel-Stärke-Fabrik, Agentur der preuß. Renten- u. der Nach- und Münch. Feuerversicherungsgesellschaft, Poststraße.

Abbel,

Stadt mit 3,278 Einwohnern, 3 Meilen von Mirow,
am Müritz-See (vergl. Waren).

Hofrath C. L. B. Engel, Inhab. der Kriegsdenkm.,
Bürgermeister.

J. C. Bierstedt, Rathmann.

J. F. Michler, Rathmann.

L. C. Jung, Rathmann.

G. Gennburg, Stadtsecretär.

H. Wüstney, Inh. d. silb. Milit.-Verd.-Med. u. d.
Kriegsdenkm., Steuereinnehmer u. Postmeister.

J. F. C. Michaelsen, Inh. d. silb. Milit.-Verd.-, d.
schwed. Schwertord.-Med. u. d. Kriegsdenkm.,
Steueraufseher, Mühlen- und Thorschreiber am
Mühlenthor.

C. Jahn, Mühlen- u. Thorschreiber am Altstädt. Thor.

J. C. Thomsen, Inh. d. Kriegsdenkm., Mühlen- u.
Thorschreiber am Hohen Thor.

Kanzlei-Advocaten und Procuratoren, auch Notarien.

H. C. A. F. Drechsler.

Bürgermeister Hofrath C. L. B. Engel.

C. H. Poertner.

A. C. Cramer.

Amtsmitarbeiter L. Mussäus.

Stadtsecretär G. Gennburg, Notar.

Senator R. C. Jung, Notar.

H. Schlosser, Apotheke, Hobeſtr.

G. Wieher, Gasthof „zum weißen Roß“, Hobeſtr.

G. L. Schondorff, Gasthof „zur Sonne“, Breiteſtr.

H. Frick, Gasthof Hobeſtr.

C. Mensing, Gasth. „zum goldnen Adler“, Hobeſtr.

Bühning, C. F., Materialw. = u. Lederhandl., Agent.
d. vaterl. Feuervers. = Sociétät zu Rostock, Markt.

Engel, B., G. traite = und Woll =, Commissions = und
Expeditionsgeſchäft, Hauptagentur der Aachener
u. Münchener Feuer = Affecuranz, ſowie d. Crown =
Lebensvers. = Geſellſchaft in London, Agentur der
Berliner Land = u. Waſſertransport = Vers. = Geſ.,
Hobeſtr.

Engel, H., Manufacturwaarenhandl., Hobeſtr.

Jacobi, R., Manufacturwaarenhandl., Pferdemarkt.

Knitschky, G. C., Material =, Kurzew. =, Eiſen =, Wein =
u. Porcellanhandl., Heil. = Geiſtſtr.

Krumbügel, C., Kurze = u. Galanteriewaarenhandl.,
Pferdemarkt.

Levi, R., Manufacturwaarenhandl., Hobeſtr.

Moritz, M. J., Handl. in Getraide, Wolle u. and.
Landesproducten, Hobeſtr.

Müller, J. D., Materialw. = u. Porcellanhdl., Heil. =
Geiſtſtr.

Müller, J. C., Material-, Kurzew.- u. Porcellanhdl.
(von Juni 1847 an), Mühlenstr.

Ping, W. H., Camerarius, Tuch-, Material- und
Kurzwaarenhandl., Kornbrennerei u. Destillation,
Mühlenstr.

Salomon, Jac., Söhne (Eelig Salomon pr Firma),
Productgeschäft, neben der Neustädter Kirche.

Salomon, Samson, Manufacturwaarenhdl., Hohenstr.

Schondorff, G. L., Materialwaarenhdl. u. Agentur
der Colonia, Breitestr.

Simonis, Manufacturwaarenhandl.

Tobias, Gebrüder J., Productgeschäft, Hohenstr.

Wick, C. H., Material- u. Kurzwaarenhdl., neb. d.
Kirche.

Wienke, J. C., Materialw.- u. Weinhandl., Langestr.

Wieper, G., Material-, Kurzew.-Handl. u., Hohenstr.

Nach Waren, Malchow, Plau und Zwischenstationen
pr Dampfschiff: siehe Plau.



P e n z l i n ,

Stadt mit 2,381 Einwohnern, $1\frac{1}{2}$ Meilen von Neu-
Brandenburg, $3\frac{1}{2}$ Meilen v. Waren, 3 Meilen v. Neu-
Strelitz.

F. Müller, Bürgermeister.
E. F. Ladendorf, Rathmann.
P. Altmann, Rathmann.
E. C. F. Pau, Stadtsecretär.

Postmeister H. Kolp, Steuereinnehmer.
J. C. Grasse, Steueraufseher und Thorschreiber am
Warenischen Thor.
J. Cordes, Inh. d. Kriegsdenkm., Thorschreiber am
Neu-Brandenburger Thor.

Steuereinnehmer H. Kolp, Postmeister.
J. Schmidt, Posthalter.

Bürgerm. F. Müller, Kanzlei-Advocat, Procurator
u. Notar.
Stadtsecretär Pau, Kanzlei-Advocat, Procurator und
Notar.

H. W. Hoth, Apotheke, Große Str.

Senator C. F. Ladendorf, Gasthof „Stadt Rostock“,
Agentur der deutschen Phönix-Assicuranzgesellschaft,
Große Str.

Posthalter J. Schmidt, Gasthof „zur Krone“, am
Warenschen Thor.

Altmann (Senator) & Schenk, Material- u. Kurze-
waarenhandl., Große Str.

Bernhard, A., Manufacturwaarenhandlung, Große-
straße.

Brandt, V., & Comp., Material- und Kurzewaaren-
handl., Thurmsstr.

Elias, C., Producthändler.

Garb, W., Buchbinderei u. Schreibmaterialienhandl.,
Markt.

Göb & Lewin (N. und A. Göb und S. I. Lewin
in Firma), Tabackshandlung.

Hirsch, J., Producthändler.

Kländer, W., Materialwaarenhandlung u. Färberei,
am Neu-Brandenburger Thor.

Penz, G. W., Tuch- und Materialwaarenhandlung,
Agentur der Kölnischen Feuervers.-Gesellschaft,
Große Str.

Lewin, S., Manufacturwaarenhandlung u. Tabacksfabrik,
Große Str.

Viebmann, J., Manufactur- u. Materialwaarenhdl.,
Garnlager, Große Str.

Viezmann, C., Material- und Kurzewaarenhandlung,
Thurmsstr.

Moses, Hirsch, Manufacturwaaren- u. Producthdl.,
Großestr.

Moses, Heymann, Kaufmann und Güter-Agent,
Großestr.

Rachow, F., Mehl- und Oelmühlenbetrieb, vor dem
Neu-Brandenburger Thore.

Salomon, J., Productgeschäft, Großestr.

Schmidt, J., Posthalter, Conditorei, am Warenschen
Thore.

Schröder, F., Material- und Kurzwaarenhandlung,
Agentur der Feuerversicherung-Gesellschaft Bo-
russia in Königsberg, Großestr.

Thies, C., Material- und Kurzwaarenhandlung,
Markt.

Wagner, F., Wittwe, Materialwaarenhandlung.



Großherzogthum

Mecklenburg = Strelitz.

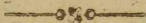

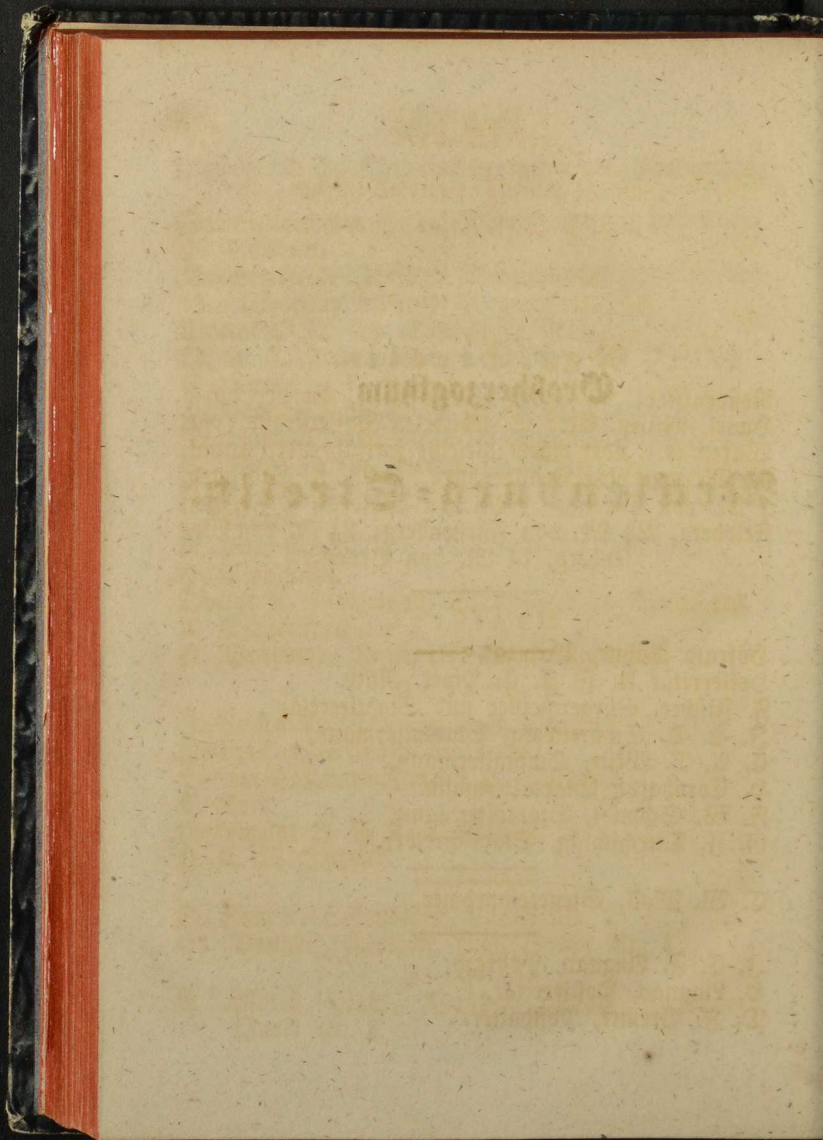

Neu-Strelitz.

Residenzstadt mit 6,819 Einwohnern, an der durch Havel, Müritz, Elbe ic. gebildeten Wasserstraße (vgl. Waren ic.), oder einem dieselbe fortführenden Canal, $3\frac{1}{2}$ M. von Neu-Brandenburg, 3 M. v. Stargard, $\frac{1}{2}$ M. von Strelitz, 4 M. von Woldegk, 3 M. von Feldberg, $2\frac{3}{4}$ M. von Fürstenberg, $2\frac{1}{2}$ M. von Wessenberg, 14 M. von Berlin.

Magistrat.

Hofrath Rahne, Dirigent.
Hofsecretär A. F. C. C. Piper, Rath.
F. Fischer, Bürgermeister und Stadtsecretär.
J. H. T. Scharenberg, Stadthaltermann.
C. A. T. Witte, Stadthaltermann.
H. Cornhardt, Stadthaltermann.
F. W. Schmidt, Stadthaltermann.
G. F. Durchschlag, Stadtschreiber.

C. W. Moll, Steuereinnehmer.

J. C. F. Lingnau, Postrath.
H. Lingnau, Postsecretär.
D. F. Bremer, Posthalter.

Kanzlei-Advocaten, die auch Notarien.

Stadtrichter und Fiscal Hofrath Rahne.
 C. F. Ebert.
 Steuersecretär J. G. L. Zwachtmann.
 Geh.=Secretär Hofrath G. H. F. Bahlke.
 Doctor D. A. W. Dunkelberg, Auditeur.
 G. A. C. Zimmermann.
 Bürgermeister F. Fischer.
 Hoffsecretär Rath A. F. C. C. Piper.
 Regierungssecretär Rath F. Schröder.
 Consistorialrath u. Kirchenvisit.=Secret. W. Wulffleff.
 A. C. Willert.
 H. Mende.
 R. Siemssen.
 H. Wohlfabri.
 Doctor C. Petermann, Stadtrichter zu Wesenberg.
 L. Scharenberg.
 H. Wendland, Registrator der Justizkanzlei.

Notarien.

Justiz-Kanzlei-Secretär Rath Genzmer.
 Justiz-Kanzlei-Copist Behrends.
 Hofmarschallamts-Kanzlist H. Gundlach.
 C. Rose.
 Registrator J. F. A. Windschffel.
 J. C. W. Pfäner.

D. Zander, Hofapothek, Markt Nr. 7.
 Ed. Dautwiz, Apotheke, Schloßstraße Nr. 13.

C. Moritz Plabt, Gasthof „Stadt Hamburg“,
 Markt Nr. 2.

- Eduard Timm, Gasthof „British Hôtel“, Schloßstraße Nr. 15.
- D. F. Bremer, Posthalter, Gasthof „zur goldenen Krone“, Strelitzerstraße.
- J. Schlange, Gasthof „zum Paradies“, Zierkerstr.
- Böllner, Gasth. Glambekerstr.
- C. Wille, Gasth., „zum Löwen“, Markt.
- Vembcke, Gasth. „von Mecklenburg“, Glambekerstr.
-
- Barnewitz, G., (auch in Neu-Brandenburg u. Friedland), Hofbuchhandlung, Strelitzerstr.
- Behn, J. A., Wittwe, Materialwaarenhdl., Brauerei, Brennerei und Gastwirthschaft, Markt Nr. 5.
- Bernasconi, G., Galanterie-, Bijouteriew.- u. Kunsthandlung, Markt.
- Breus, W., Handschuhmacher und Bandagist, Markt.
- Bühmann, Friedr., Materialw.- und Weinhandlung, Agentur der Gothaer Lebensversicherungs-Bank, Zierkerstraße 7.
- Bühmann, Carl, Hoflieferant Sr. königl. Hoheit des Großherzogs, Manufacturwaarenhandl., Zierkerstraße 7.
- Cohn, Eylv. Joel, Delfabrik und Banquiergeschäft, Schloßstraße 10.
- Elliot, S., Tapetenhandlung, Zierkerstr. 63.
- Elliot, B., Manufacturwaarenhandl. Zierkerstr. 63.
- Frig, J. F., Materialw.-Handl., Agentur der deutschen Phönix-Feuer- und Lebensversicherungs-Anstalt, Strelitzerstr. 48.
- Gerling, Fr., Materialw.-, Eisen- und Eisenw.-Hdl., Licht- und Seifenfabrik, Seestr. 30.
- Gerling, Carl, Commissions-, Expeditions- und In-

- cassogeschäft, Productenhandel, Agentur d. Globe=
 Asscuranz für Feuer und Leben in London,
 Seestr. 30.
- Gley, Carl, Hoffbuchdruckerei, Strelitzerstr.
- Gremlin, F. C., Weinhandl., Glambekerstr.
- Heuschert, Carl, Manufacturw.=Hdl., Zierkerstr. 4.
- Heynemann, C. F., Material= und Kurzew.=Handl.,
 Zierkerstr.
- Horwitz, M. S., Materialwaarenhandl., Destillation
 und Liqueurfabrik, Markt 4.
- Huth, J., Effigfabrik, Handlung in Holz und and.
 Baumaterialien, Seestr. 22.
- Intelligenz=Expedition der wöchentlichen Anzeigen,
 großherzogl., (Genzen).
- Joessel, Jul., Tabacksfabrik, Glambekerstr. 40.
- Raage, Fr., Material= u. Eisenw.=Hdl., Sassenstr.
- Raage, C., Bairisch=Bier=Bräuerei u. Gastwirthschaft,
 an der Schlosskoppel.
- Klemm, F. W., Materialwaaren=Handlung, Stre-
 litzerstr. 8.
- Klemm, V., Wittwe, Bräuerei, Strelitzerstr. 8.
- Koner, P. J., Leder= u. Getraidehdl., Strelitzerstr.
- Lange, C., Ofenfabrikant, liefert von der preussischen
 Regierung patentirte Ofenthüren, Zierkerstr.
- Lenz, W., Materialwaarenhandl. und Seifensiederei,
 Glambekerstr. 7.
- Lincke, J. H., Wittwe, Manuf.=, Galanterie= und
 Kurzew.=Hdl., Markt 3.
- Luffsmann, Carl, Hoffkupferschmidt, Dachdecker und
 Sprühenfabrikant, Strelitzerstr. 38.
- Pübcke, A. F., Materialw.=Hdl., Zierkerstr.
- Pübcke, W., Manufacturw.=Handl., Markt 12.

- Mann, Gust., Hof-Handschuhfabrik und Lager von Herren-Garderobesachen, Markt 8.
- Mann, Johanna, Tapissierewaarenhandl., Markt 8.
- Meyer, Ernst, Conditorei, Markt 6, Ecke d. Schloßstr.
- Mobilien-Magazin vereinigt'er Tischler, Zierkerstr.
- Mummenthey, Fr. Const., Conditorei, Glambekerstraße 34.
- Pistor, Wilh., Manufacturw.= und Tapetenhandlung, Agentur der Feuerversicherungsbank für Deutschland in Gotha, General-Direction der Pariser Hagel-Assicuranz L'Union des Communes für beide Mecklenburg, Markt 10.
- Plath, C. Moritz, Weinhandlung, Markt 2.
- Rieber, C., Ginghamweberei, Zierkerstr.
- Rieber, F., Ginghamweberei, Zierkerstr.
- Ruge, Wilh., Materialwaarenhandl. u. Destillation, Strelitzerstr 6.
- Rust, W., Manufacturwaarenhandlung, Markt 9.
- Schlic, Carl, Materialwaaren-Handlung, Glambekerstraße.
- Schuh- und Stiefel-Niederlage, Amts-, Zierkerstr.
- Spalding, G. F., Hofbuchbind., Buchdruckerei und Verlags-Handlung, Redaction der Zeitschrift „der wendische Bote“, Zierkerstr. 62.
- Tresselt, C. J., Commissions- und Expeditionsgeschäft, Steinkalkfabrik, Agentur d. Nach. u. München. Feuer- u. d. preuß. Rentenvers.-Anstalt, sowie d. Hamburger Fabrik-Union, Seestr. 1.
- Vogel, A., Galanterie- und Kurzwaaren-Handlung, Zierkerstraße.
- Woss, H. A., Zinngießerei und Lager von lackirten Waaren, Strelitzerstraße.

Warnke, Carl, Materialwaaren- und Weinhandlung,
Zierkerstraße 2.

Willert, Ferd. J. C., Banquier, Strelitzerstr.

Nach Berlin über Strelitz, Fürstenberg u.: Ein Omnibus des Fuhrm. Müller (Strelitzerstraße) fährt jeden Montag u. Freitag, Morgens 8 Uhr, dahin ab (Ankunft am nächsten Morgen um 6 Uhr), von dort (Gasth. „zur Glocke“, Draznienbürgerstr. Nr. 12) auf hier jeden Montag und Donnerstag, 6 Uhr Abends. Auch hält derselbe Vermwagen, die, einander begegnend, regelmäßig von Rostock nach Berlin und retour fahren und auch Personen und fremde Güter befördern.

Ein Omnibus des Fuhrmanns H. Wegener (Strelitzerstr.) fährt jeden Montag und Donnerstag von hier auf Berlin ab, von dort (Gasth. „zum deutschen Hause“, Klosterstr.) jeden Sonnabend und Mittwoch, legt in der Zeit zwischen Ostern und Michaelis die Tour präcise in einem Tage zurück.

Fuhrmann Ehr. Lembke (Zierkerstraße) fährt ebendahin jeden Freitag und Montag, von dort auf hier jeden Dienstag und Freitag, wie auch nach Neu=Brandenburg und Friedland, jeden Mittwoch und Sonnabend, retour ebendaher jeden Donnerstag und Sonntag.

Nach Rostock und zwischenliegenden Städten: s. oben.

Neu-Brandenburg,

Vorderstadt, mit 6,565 Einwohnern, 3 Meilen von
Friedland, 3 Meilen von Woldegg und 1½ Meilen
von Stargard.

Hofrath C. J. F. Moll, Bürgermeister.
Rath Doctor F. G. Brückner, Bürgermeister.
Hofrath Doctor C. H. Müller, Stadtrichter.
A. A. W. Helm, Rathsherr.
Kämmerer J. F. Hahn, Rathsherr.
V. F. Roggenbau, Rathsherr.
F. F. W. B. Siemssen, Rathsecretär.

Senator A. A. W. Helm, Steuerinspector.
C. K. D. Burchard, Steuereinnehmer.
C. Bartold, Steuereinnehmer.
J. C. Kasbaum, Thorschreiber am Treptower Thor.
F. A. Bland, Thorschreiber am Friedländer Thor.
H. Bartell, Thorschreiber am Neuthor.
Mühlenschreiber J. C. Knebusch, Thorschreiber am
Stargarder Thor.

Hauptmann a. D. V. G. v. Sprewig, Postmeister.

C. F. A. Nürnberg, Postsecretär.

C. Roewer, Postsecretär.

Kanzlei-Advocaten und Procuratoren.

V. Desten.

Bürgerm. Hofrath C. J. F. Moll, Treptowerstr.

Stadtrichter Hofrath Doctor C. H. Müller, Starzgarderstr.

Bürgerm. u. Rath Doctor F. G. Brückner, Fischerstr.

Kanzlei-Advocaten, Procuratoren und Notarien.

C. Merker, Kastanienstr.

G. H. Rümker, Kastanienstr.

Senator V. F. Roggenbau, Fischerstr.

Gerichtssecretär H. F. D. Hahn, Kastanienstr.

Senator F. Nicolai, Fischerstr.

Landsyndicus C. L. L. Desten, Fischerstr.

F. F. A. A. Toll, Markt.

Rathsecretär Siemssen, Fischerstr.

H. Frodien, Fischerstr.

Steuereinnehmer Burchard, Treptowerstr.

C. G. W. Ahlers.

V. Siemerling, Markt.

A. Fuldner, Fischerstr.

U. Bland, Krämerstr.

C. Wegener, Treptowerstr.

Notarien.

Kreissecretär J. G. Meynde.

Senator J. F. Hahn.

A. E. W. Kiedel.

C. F. Bluhm.

J. A. Gätth

C. C. Behm.

Kreisregistrator H. Meyncke.

D. F. W. Schröder.

V. Siemerling, Apotheke (Hof=), Markt 323.

G. Bachmann, Apotheke (Alte Rathsh=), Markt.

Heinrich Lorenz, Gasthof „zum Fürstenhof“, Star-
garderstr. 542 u. 43.

E. F. Reichert, Gasthof „zur goldnen Kugel“, am
Markt 191 u. 92.

J. F. Altschwager, Gasthof, am Treptower Thor.

Joh. Teller, Gasth. „3. St. Hamburg und Rostock“,
Badstüberstr.

A. Lembcke, Gasth. „zum deutschen Hause“, Markt.

Ahlers, A. G., Nachfolger, Weinhandlung, im Rathsh=
keller, Markt.

Alroth, Theodor, Hofstischler, Mobilienfabrik, Darrenstr.

Altschwager, J. F., Bairisch= u. Braumbier=Bräuerei,
Commissionsgeschäfte in Pferden u. and. Vieh,
am Treptower Thor 368.

Awe, C., Manufacturw.= u. Puzhandl., Markt.

Barnewitz, G., Hofbuchhändler, Buchhandlung (auch
in Neu-Strelitz u. Friedland), Treptowerstr.

Barsdorf, J. J., Leder= u. Producthandlung, Fried=
länderstr. 40.

Bechly, David, Eisen=, Stahl=u. Messingwaarenhdl.,
Treptowerstr. 340.

Brandt, C., Pelzhandlung, Treptowerstr.

Brünslow, C., Buch= u. Musikalienhandlung, Star=
garderstr.

- Bundenburg, C., Kaufm., Tabackshandlung, Neu-
thorstr. 462.
- Bundenburg & Grapow, Tuchhandl., Stargarderstr.
Bupp; Jös., Vohgärberei, Thurmstr.
- Buttermann, J. H., Tuchhandlung, Markt 326 u. 27.
Christlieb, Ludwig, Conditorei und Zuckerbildefabrik,
Trepowerstr. 360.
- Eichmann, K., Sattler u. Wagenbauer, Stargarderstr.
- Fanter, F., Materialw. = und Producthandlung, Neu-
thorstr. 460.
- Geilert, Buchdruckerei.
- Goesler, H., Pferdehandel, Krämerstr. 156.
- Hagemann, D. B., Materialw. = u. Sämereienhandl.,
Hauptagentur d. Berl. Renten = u. Capitalvers. =
Bank, d. Berl. Lebens = u. d. Nach. u. Münch.
Feuerversicherung = Anstalt, Markt 332.
- Hammerl, J. A., Conditorei und Chocoladefabrik,
Neuthorstr. 452.
- Hoepfner, C., Hofbuchdruckerei, Expedition d. Prae-
tischen Wochenblattes, Thurmstr. 311.
- Holz, G., Cigarrenfabrik, am Kirchhofe.
- Horn, Ferd., Materialwaarenhandl. u. Agentur der
Colonia, Badstübersstr. 199.
- Kapheim, F., Zeugschmide, Thurmstr.
- Keller, J. G., Messerschmide u. Chirurgie = Instrument-
macher, Darrenstr.
- Klein, C., Vohgärberei, Wollenweberstr.
- Kraatz, J., Wittve, Tabacksfabrik, Stargarderstr.
- Krull, F. A., Manufacturwaarenhdl., Trepowerstr. 347.
- Krüger, W., Papierfabrik, bei Neu-Brandenburg.
- Vehmann & Jappe, Eisen = u. Kurzwaarenhandlung,
Stargarderstr. 315.

- Lehmann, J. F., Materialwaarenhandlung, Stargarderstr. 315.
 Lichtwald, G., Pferdehandel, Pfaffenstr.
 Voepel, C., Commerzienrath, Wollmagazin, Agentur der Feuer u. Lebensversicherungsbank f. Deutschl. in Gotha, Thurmstr. 308.
 Löwenhaupt, M., Manufacturw. u. Producthandl., Badstüberstr. 207.
 Löwenhaupt, S. & W., Lotteriegeschäfte, Badstüberstr.
 Moncke, Franz, Bierbrauerei, Treptowerstr. 352.
 Mosch, Heinr., Conditorei, Passagierstube für Postreisende, Treptowerstr. 356.
 Rahmmacher & Blauert, Manufactur u. Modew. Handlung, Agentur der Rostocker Versorgungstontine, Stargarderstr. 318.
 Rahmmacher, P. J., Materialwaarenhandl., Agentur der Versicherungsgesellschaft Borussia in Königsberg, Neuthorstr. 490.
 Neumann, J. C., & Sohn, Manufactur, Mode- u. Materialwaarenhandlung, Stargarderstr. 546.
 Paris, H. C., Radlerei, Drathgitter u. Malzdarrenfabrikation, Friedländerstr. 37.
 Peters, F. C., Materialw., Korn- und Sämereienhandl., Treptowerstr.
 Pfabe, F., Sattler u. Wagenbauer, Pfaffenstr. 523.
 Post, Heinr. sen., Sattler u. Wagenbauer, Treptowerstr.
 Reichert, C. F., Weinhandlung, Markt 191 u. 92.
 Reinhold, H., Materialwaarenhandl. u. Essigfabrik, Salzhandel en gros, Treptowerstr. 351.
 Roloff, Heinr., Fortepianofabrik, Mönchenstr. 66.
 Rosenow, J., Materialwaarenhdl. u. Tabacksfabr., Friedländerstr.

- Rust, J., Waage- u. Packhausbesitzer, Waagestr.
 Schimmelmänn, Ad., Seifensiederei, Neuthorstr. 453.
 Schmidt, H., Hoflieferant, Lager von Juwelen, Bijouterie, Galanterie u. kurzen Waaren, Uhren, Porcellan, Gemälden u. and. Kunstfachen, Markt.
 Schmidt, J. F., Materialwaarenhdl., Friedländerstr.
 Schröder & Post jun., Wagenfabrik, Markt 192.
 Schulz, J. A., Seifen- u. Lichtfabrik, Markt.
 Siemerling & Stürcke, (Hofapotheker v. Siemerling u. Commerzienrath v. Stürcke in Firma), Materialwaarenhandl., Oelmühle und Oelraffinerie, Eisenlager, Banquier- und Productgeschäft, am Markt 323.
 Spaarmann & Braun, Manufactur- und Modew.-Handl., Markt 190.
 Stavenhagen, Paul, Manufacturw.- u. Producthdl., Krämerstr.
 Steinlein, J., Vohgärberei, Badstüberstr.
 Steinlein, Ernst, Vohgärberei.
 Stoye, L. D., Kaufm., Branntweinfabrikation, Krämerstr. 185.
 Stoye, Christian, Kürschnerei und Pelzwaarenhandl., Darrenstr. 99.
 Stürcke, L., Commerzienrath, Kaufmann, in Firma Siemerling & Stürcke, Stargarderstr. 319.
 Thormann, Ferd., Manufactur-, Mode- und Galanteriewaarenhandl., Thurmstr.
 Trublsen, H., Vogenwirth, Vogenstr.
 Volckmann, J. C. H., Handl. in Tuch u. and. Manufacturw., Wollniederlage u. Expedition, Producthandel, Stargarderstr. 312 u. 13.
 Waschow, Gebrüder, Kartensfabrik, Friedländerstr. 4.

- Wildens, F. W., Bildhauer, Vergolder u. Stuckateur,
Rahmen- u. Goldleistenfabrikant, Neuthorstr. 452.
Zander, C., Holzhandel, am St. Georg.
Zeschmar, George, Tapissierew.- und Tapetenhandl.,
Stargarderstr. 438.
Zeschmar, Peinr., Sporer, Mönchenstr. 64.

Nach Friedland: siehe Neu-Strelitz.

Nach beiden Strelitz und Fürstenberg: siehe erstere
beiden Städte, wie auch über Beförderung
nach Berlin und andern, zwischenliegenden Städten.

Auf Rostock fahren (namentlich mit Frachten) wech-
selweise die hiesigen Fuhrleute Bernh. Schulz,
J. Teller, Ad. Schröder und C. Rohn.

Auf Hamburg laden hier jede Woche Freitags und
Sonnabends zwei von den hiesigen Frachtfuhr-
leuten Teller, Joh. Schröder, Tiedt u. A. Zabel,
Heyden, Carl, Chr. und A. Schröder. Zwei
derselben treffen an jedem Sonnabend dort ein,
und zwei fahren ebenfalls am Sonnabend von
da auf hier ab. Sie befördern auch Frachten
nach und von den zwischenliegenden Städten.

Nähere Nachweisung über obige Fuhren auf
Hamburg und Rostock, sowie Weiterbeförderung
weiter bestimmter Güter durch: Joh. Teller,
Gastwirth z. St. Hamburg und Rostock hieselbst.
Auf Stettin fährt Joh. Rohn sen.

Strelitz,

Stadt mit 3061 Einwohnern, $2\frac{1}{2}$ M. von Fürstenberg, $2\frac{1}{2}$ M. von Wesenberg, 3 M. von Feldberg u. 3 M. von der preuß. Stadt Lychen.

E. Nauwerck, Bürgermeister.
 Hofrath F. C. Zander, Stadtrichter.
 C. C. Dücker, Rathsherr.
 J. F. Säffow, Rathsherr.
 Camerarius J. F. Schinn, Rathsherr.
 J. F. C. Behrends, Stadtsecretär.

Senator J. F. Säffow, Steuereinnehmer.
 J. F. Kollhoff, Inh. d. eis. Kreuzes, Thorschreiber
 am N.-Brand. Thor.
 H. C. Millahn, Thorschreiber am Fürstenb. Thor.
 J. H. Schröder, Thorschreiber am Wesenb. Thor.

G. H. Otto, Postmeister.
 F. Selmer, Posthalter.

Kanzlei-Advocaten, die auch Notarien.
 Gerichtsverw. Hofrath F. C. Zander.
 Bürgerm. E. Nauwerck.

F. Genzken.
E. Fuldner.

Amtsgerichts-Actuarius J. D. Harloff, Notar.
Stadtscretär J. F. E. Behrends, Notar.
C. F. H. Cumitz, Notar.

R. Berend, Apotheke, Mühlenstr.

Otto Behrens, Gasthof „Stadt Danzig“, Markt.
C. F. Schröder, Gasthof, Bachstr.
J. F. Unverzagt, Gasthof „zum deutschen Hause“,
Markt.
F. Selmer, Posthalter, Gasthof „zum Erbgroßherzog“,
Schloßstraße.

Albrecht, G., Cigarrenfabrik, Mühlenstr.
Barzdorf, J. C., Kurze- und Galanteriewaaren-
Handlung, Mühlenstr.
Berend, R., Apotheker, Materialw.-Hdl., Mühlenstr.
Bock, Meyer, Kurzew.-Hdl.
Bock, R. H., Manufacturw.-Handl., Schloßstr.
Bock, A., Kurzew.-Handlung, Schloßstr.
Born, C., Manufactur-, Material- und Kurzewaa-
ren-Handl., Markt.
Cohn, N. J., Galanteriew.-Hdl., Markt.
Cohn, Ed., Puz- u. Modew.-Hdl., Schloßstr.
Ephraimson, Joel, Handl. in Leder, Getraide, Wolle
und and. Producten.
Grundt, H., Brauerei, Bachstr.
Hirsch, A., Manufacturw.-Hdl., Schloßstr.
Hückstaedt, H. L., Materialw.-Hdl., Schloßstr.

- Jacobson, A., Productengeschäft, in Rohleder, Wolle
 ic., Beguinenstraße.
- Jacoby, H., Manufactur- und Materialw.-Handl.,
 Schloßstr.
- Josephson, M. M., Hofgraveur, Schloßstr.
- Joessel, B., Handl. mit Mahagonyholz und andern
 Holzarten, Schloßstraße.
- Lazarus, J. J., Getraidehandel, Brandenb. Str.
- Lazarusson, B., Kurzew.-Hdl., Schloßstr.
- Lerow, J. F., & Comp., Brennerei u. Tabacksfabr.
- Piepmann, Paul, Söhne, Stearinlicht- und Wachs-
 waarenfabrik, Brandenburgerstr.
- Pöwenthal, S. L., Wattenmanufactur, Agentur der
 Colonia, Schloßstr.
- Maass, Carl, Pferdehandel, Brandenburg. Str.
- Marcus, H., Handlung, Fürstenb. Str.
- Müller, M., & Comp., Leinwandhandlung, Schloßstr.
- Pommer, Hirsch, Productengeschäft, in Rohleder,
 Wolle ic., Schloßstr.
- Radow, J., Tuchmanufactur, Wesenb. Str.
- Rießstahl, C. J. R., Wittwe, Materialwaarenhdl.
- Ritter, C., Brennerei und Gastwirthschaft, Schloßstr.
- Ritter, F., Brennerei, auch pr. Firma W. Sievert,
 Beguinenstr.
- Salomon, M. J., Productengesch., Fürstenb. Str.
- Sanders, Hendel, Lederhandl., Fürstenb. Str.
- Schröder, Carl Ludwig, concessionirte Weinhandlg.,
 im Rathskeller, Markt.
- Schumann, C. H., Manufactur- und Materialwaa-
 renhandlung, Schloßstr.
- Sievert, W. (F. Ritter pr. Firma), Materialwaa-
 renhandlung, Beguinenstr.

Sievert, C., Brennerei u. Pferdehdl., Brandenb. Str.

Sommer, A. C., Materialw.=Hdl., Brandenb. Str.

Stavenhagen, J. G., Materialw.=Hdl., Schloßstr.

Stern, M., Galanterie- und Kurzew.=Hdl., Fürstenbergerstr.

Thielemann, A., Materialwaarenh., Fürstenb. Str.

Tönse, T., Tuchmacher, Beguinenstr.

Willest, P. C., Leder- und Tabacksfabrik, Fürstenbergerstr.

Wollitz, F., Seifen- und Lichtfabrik, Brandenb. Str.

Nach Rostock fährt an jedem fünften Tage von hier einer der Vermwagen des Fuhrmanns F. Vermum (Brandenb. Str.) ab, welche von da wieder über hier nach Berlin fahren und, wie nach den Endpuncten auch nach den zwischenliegenden Städten, Passagiere und fremde Güter befördern.

Nach Neu-Brandenburg fährt jeden Mittwoch und Sonntag ebenfalls Fuhrmann F. Vermum.

Nach Berlin fährt derselbe, mit Frachten und Passagieren, jeden Montag und Donnerstag, 8 Uhr Morgens, von hier ab, von da (Gasth. „zum goldenen Adler“, Spandauerstraße) retour jeden Donnerstag u. Sonnabend, Nachmittags 6 Uhr.

Friedland,

Stadt mit 4,872 Einwohnern, 3 M. von Anclam,
3 M. von Woldegk und 3 M. von Stargard.

Hofrath F. W. Schröder, Bürgermeister.
M. Besendahl, Bürgermeister, auch Camerarius.
Hofrath C. L. Seip, Stadtrichter.
Rath C. L. F. Berlin, Rathsherr.
H. C. W. Uterhart, Rathsherr.
W. Bülle, Rathsherr.
J. F. Durchschlag, Stadtsecretär.

Postmeister C. C. I. Strübing, Steuereinnehmer.
F. Maack, Mühlen- u. Thorschreiber am Burgthor.
M. H. Ahrend, Inh. d. eif. Kreuzes, Thorschreiber
am Treptower Thor.
J. C. C. Michael, Thorschreiber am Steinthor.

Steuereinnehmer C. C. I. Strübing, Postmeister.
A. Boecker, Postsecretär.

Kanzlei-Advocaten, die auch Notarien.

Bürgermeister M. Besendahl.
G. W. Göden.

Bürgerm. Hofrath J. W. Schröder.

Rath C. V. F. Berlin.

Senator H. C. W. Uterhart.

Stadtsecretär J. F. Durchschlag.

B. F. Nebrenst.

C. W. Nätebusch.

C. Schröder.

Stadttrichter Hofrath C. V. Seip, Kanzlei-Advocat.

Polizeimeister J. C. Puls, Notar.

Mayer, Apotheke, Markt.

Senator W. Bülle, Gasthof „zum deutschen Hause“,
Königsstraße.

W. Syring, Gasthof „zur Sonne“, Königsstr., am
Neu-Brandenburger Thor.

H. Schramm, Gasthof, Königsstr., am Brand. Thor.

L. Klemmer, Gasthof, Kaiserstr.

Ahrens, J. F., Weinhandlung und Gastwirthschaft,
zum Rathskeller, Markt.

Bachmann, J. C., Seifen- u. Lichtfabrik, Pferdemarkt.

Barlow, Tuchmacher, Hinterstr.

Barnewitz, G. (Hofbuchhändl. in Neustrelitz), Buch-
handlung und Leihbibliothek, Kaiserstr.

Bernhöft, Ferd., Materialw.- und Eisenhandlung,
Agentur der Borussia, Kaiserstr.

Bülle, W., Senator, Tuchhandl., Königsstr.

Corbes, J. W., Handlung in Tuch und andern Ma-
nufacturwaaren, Markt.

David, A., Tuchmacher, Königsstr.

- David, F., Tuchmacher, Kaiserstr.
 Gengke, Alb., jun., Material- und Kurzwaarenhdl.,
 Agentur der vaterl. Versicherung=Associetät in
 Rostock, Mühlenstr.
 Gengke, J. C. A., Wittwe, Materialwaarenhandlg.,
 Kaiserstr.
 Gengke, J. C. F., Material- u. Kurzwaaren=Hdl.,
 Kaiserstr.
 Haase, F., Kornhandel, am Anclamer Thor.
 Heuck, A. & C., Materialwaaren- und Eisenhandlg.,
 Königsstr.
 Hoffmann, L., Buchbinderei u. Papierhandl., Kaiserstr.
 Ihlefeld, J., Tuchmacher, Markt.
 Kaehler, C., Tuchmacher, Kaiserstr.
 Kaehler, Joh., Tuchmacher, Hinterstr.
 Kerkow, C. F., Material- u. Kurzew.=Hdl., Königsstr.
 Rittendorf, L., Kaufweberei in Baumwolle, Feinen
 und Wolle, Marienstr.
 Tiepmann, Moriz, Manufacturwaarenhdl., Woll- u.
 and. Productengeschäfte, Herrenstr.
 Michaëls, J., Tuchmacher, Hinterstr.
 Michaëls, D., Tuchmacher, Markt.
 Neumann, D., Kaufweberei in Baumwolle, Feinen
 und Wolle, Kaiserstr.
 Ockel, F. W., Wittwe, Handlung in Tuch und and.
 Manufacturwaaren, Kaiserstr.
 Peters, J. F., Materialw. u. Eisenhandl., Königsstr.
 Roeser, Chr., Handl. in Tuch und and. Manufacturw.
 en gros et en detail, Mühlenstr.
 Schramm, H., Kornhandel, Königsstr.
 Schuckmann, C. F., Handlung in Tuch, and. Ma-
 nufactur- u. Materialw., Markt, Ecke d. Kaiserstr.

Simon, Getraidehandlung.

Stoye, J. D., Wittwe, Material-, Eisenw.-Hdl., u.
Puzgeschäft, Königsstr.

Syring, W., Brennerei, Königsstraße, am Branden-
burger Thor.

Thormann, Tachmacher, Markt.

Warbende Wittwe, Kaufweberei in Baumwolle, Lei-
nen und Wolle.

Warbende, Fr., Kaufweberei in Baumwolle, Leinen
und Wolle.

Wollmer, Buchhandlung und Leihbibliothek, Markt,
Ecke der Kaiserstr.

Ziehm, H., Bierbrauerei, liefert Bairisch- und an-
deres Bier, Kaiserstr.

Nach Neu-Brandenburg, beiden Strelitz, sowie nach
Berlin u.: siehe Strelitz und Neu-Strelitz.

Fürstenberg,

Stadt mit 2,352 Einwohnern, an der Havel und durch diese in Communication mit Elbe, Elbe ic. (vgl. Waren ic.), 2 Meilen von Wesenberg, 3 M. von der preussischen Stadt Gransee, 11 $\frac{1}{2}$ M. von Berlin, 4 $\frac{1}{2}$ M. von Alt-Ruppin u. 2 $\frac{1}{2}$ M. von Rheinsberg.

H. Bahr, Bürgermeister.
 Hofrath J. C. H. Stroh, Stadtrichter.
 W. Proß, Rathsherr.
 F. Kramann, Rathsherr.
 M. Franke, Camerarius.

Premier-Veutenant v. Voeben, Steuereinnehmer.
 C. Dahl, Thorschreiber.

Veutenant G. Mankel, Postmeister.
 C. H. Gley, Posthalter.

Kanzlei-Advocaten u. Procuratoren, die auch Notarien.
 Stadtrichter Hofrath J. C. H. Stroh.
 C. C. C. Buschmann.
 J. C. C. Ehrich.
 Stadtgerichtsassessor C. Müller.

Bürgermeister H. Bahr, Kanzlei-Advocat.
 F. W. Merker, Notar.

F. Kazarowicz, Apotheke, Hauptstr.

Ed. Benzmer, Gasthof „zum Großherzog“, am Strelizer Thor.

Collin, Gasthof „zum schwarzen Adler“, Markt.

E. Pagenkopf, Gasthof „3. goldenen Löwen“, Markt.

F. Hempel, Gasth. „zum goldenen Stern“, vor dem Berliner Thor.

F. Lembcke, Gasth. „zur Stadt Berlin“.

Baabe, J., Wollw.-Manufactur, Mühlenstr.

Benedix, J., Wollw.-Manufactur.

Ehrich, F. W., Material- und Eisenwaarenhandlung, Kalkbrennerei.

Gebert, Eduard, Materialwaarenhandlung, Taback- und Cigarrenfabrik, Hauptstr.

Genzmer, Ed., Materialw.- und Weinhandlung, am Strelizer Thor.

Gimpel, Hirsch, Manufacturw.-Handl., Carlstr.

Gimpel, Salomon, Pferdehandel.

Gley, F. D., Kaufmann und beeidigter Korn- und Buttermakler, Materialwaarenhandl. u. Agentur der Colonia, Schlachterstr.

Gley, J., Wollwaaren-Manufactur, Freiheit.

Gley, Fr., Rahmberg.

Holdorff, C., Mühlen- und Brennereibetrieb, Mühlenstraße.

Hückstädt, Theodor, Material-, Wein- und Kurze- waarenhdl., Agent. d. Phönix-Assicur., Hauptstr.

- Leopold, P., Manufacturwaarenhandlung.
 Vissenheim, B., Manufacturwaarenhandl., Schlachter-
 straße.
 Müller, V., Materialwaarenhandl., Licht- u. Seifen-
 fabrik, Krummestr.
 Peters, C., Kaufmann und beeidigter Korn- und
 Buttermaßler, Material-, Kurzwaaren-, Uhren-,
 Schleifstein- und Größhandlung, Mühlenbetrieb,
 Agentur der vaterländischen Feuerversicherung-
 Societät zu Rostock, Schlachterstr.
 Peters & Hampe, Branntweimbrennerei u. Destillation,
 Markt.
 Pfenningsdorf, J., Wollw.-Manufactur.
 Proß, W., Senator, Getraidehandlung, vor dem
 Strelitzer Thor.
 Rickmann, A., Mehl- und Schneidemühlen-Betrieb,
 Hauptstr.
 Sanders, M., & Sohn, Manufacturwaarenhandlung,
 Carlsstr.
 Schulk, Joh., Wollwaaren-Manufactur, Mühlenstr.
 Seedorf, Gebrüder, Wollwaaren-Manufactur, Havel-
 straße.
 Siemssen, Wilhelm, Materialwaaren-, Eisen- und
 Uhrenhandl., Carlsstr.
 Simonson, J., Manufacturwaarenhandlung, Carls-
 straße.
 Simonson, L., Manufacturwaarenhandl., Schlachter-
 straße.
 Vitz, H., Wollwaaren-Manufactur, am Strelitzer
 Thor.
 Warnecke, J., Wollwaaren-Manufactur, Freiheit.
 Warnecke, W., Wollwaaren-Manufactur.

- Werner, J. G., Materialwaarenhandlung, Steinkalkbrennerei und Fabrikation von Rüger Gyps.
 Wusterhausen, W., Wollwaaren-Manufactur, Mühlenstraße.
 Zaepernick, E. G., Materialwaaren- und Weinhandlung, Korn- und Buttergeschäfte, Hauptstr.
 Zarges, C., Wollwaaren-Manufactur und Gypsmühle, vor dem Berliner Thor.
 Zossenheim, J., Manufacturwaarenhandl.
 Zossenheim, M., Manufacturwaarenhandlung, Carlsstraße.

Nach den beiden Strelitz, Neu-Brandenburg u. s. w., sowie nach Berlin u. zwischenliegenden Städten: siehe Strelitz u. Neu-Strelitz.



W o l d e g k ,

Stadt mit 2464 Einwohnern, 2 Meilen von Star-
gard, 2½ Meilen von Feldberg, 1½ Meilen von der
preussischen Stadt Strassburg.

H. H. W. Wulffleff, Bürgermeister.

Rath H. Held, Stadtrichter.

J. C. Penzliehn, Rathsherr u. Camerarius.

C. F. Herzog, Rathsherr.

F. Witte, Rathsherr.

J. F. Brasch, Stadtsecretär.

J. F. G. Kober, Steuereinnehmer u. Postmeister.

J. J. C. Buse, Mühlen- u. Thorschreiber, am Neu-
Brandenburger Thor.

J. C. L. Berger, Thorschreiber am Burghor.

Steuereinnehmer J. F. G. Kober, Postmeister.

Bürgermeister H. H. W. Wulffleff, Kanzlei-Advocat
u. Notar.

Stadtrichter Rath H. Held, Kanzlei-Advocat u. Notar.

Stadtsecretär J. F. Brasch, Notar.

J. N. Gremler, Apotheke, Krämerstraße.

C. F. Schröder, Gasthof „zum Fürstenhof“, Markt.

Senator F. Witte, Gasthof, Krämerstraße.

A. Gentow, Gasthof „zum Rathskeller“, Markt.

Asmis, J. W., Materialwaarenhandl., Markt.

Jabian, J. D., Peitschenfabrik, Agentur der vaterl.

Feuerversicherungsgesellschaft zu Rostock.

Gentow, A., Weinhandlung, Markt.

Hegenbarth, J. G., Färberei und Druckerei.

Herzog, C. F., Senator, Eisen-, Galanterie-, Porcel-
lan-, Glas- und Materialwaarenhandl., Agen-
tur der Versicherungsgef. Borussia zu Königs-
berg, Ecke der Krämer- und Klosterstr.

Hoffmann, Fr., Buchbinderei und Papierhandlung,
Leihbibliothek.

Horn, L., Materialwaarenhandl., Tabacksfabr., Agen-
tur der deutschen Phönix-Assicuranz, Ecke der
Brau- u. Wasserstraße.

Kammer, C., Kaufweberei in Baumwolle, Feinen u.
Wolle.

Kielhake, A., Materialwaaren- und Puzhandlung,
Marktstraße.

Krüger, G., Materialwaarenhandlung, Burgstr.

Pange, C., Kaufweberei in Baumwolle, Feinen und
Wolle.

Rangnickel, Th., Schwarz-, Schön- und Seidenfär-
berei, Cattun- u. Feinenhandl., am Neu-Brand-
enburger Thor.

Opitz, Th., Glaswaaren, Steinzeug- und Porcellan-
handlung.

- Runge, J., Kaufweberei in Baumwolle, Leinen und Wolle.
- Schulenburg, F. C., Manufactur- und Materialw.-Handlung, Breitestr.
- Stegemann, J., Kaufweberei in Baumwolle, Leinen, und Wolle.
- Stegemann, W., Kaufweberei in Baumwolle, Leinen und Wolle.
- Thoms, J., Kaufweberei in Baumwolle, Leinen und Wolle.
- Wichmann, C. D. V., Manufactur- u. Materialw.-Handl., Agentur der Colonia, Krämerstr.

Nach Prenzlau, von wo aus regelmäßige Fuhr an die Berlin-Stettiner Eisenbahn geht, fährt zwei Mal wöchentlich mit Passagieren Fuhrmann Schlee.

Stargard,

Stadt mit 1,611 Einwohnern.

J. C. F. Siemssen, Bürgermeister.
 Justizbeamter Rath F. C. A. Desten, Stadtrichter.
 J. F. W. Schmidt, Rathmann.
 Steuereinnehmer D. F. Müller, Rathmann.
 J. F. Henning, Rathmann.
 F. Hamann, Rathmann.

Senator D. F. Müller, Steuereinnehmer und Post-
 verwalter.

J. J. Behncke, Mühlenschreiber und Thorwärter am
 Mühlenthor.

C. C. Lorenz, Thorwärter am Friedländer Thor.

F. Bartels, Thorwärter am Neu-Brandenburger
 Thor.

C. Müller, Thorwärter am Schloßthor.

C. F. Croll, Thorwärter am Kiepfen Thor.

C. Bahr, Kanzlei-Advocat u. Notar.

Stadtrichter Rath Desten, Kanzlei-Advocat u. Notar.

Bürgermeister Siemssen, Kanzlei-Advocat u. Notar.

Amtsgerichts-Actuar A. Thiele, Notar.

A. Augstin, Apotheke, Markt.

F. Manthe, Gasthof, zum Rathskeller, Markt.

H. Hardt, Gasthof, Langestr.

Augstin, A., Materialwaarenhandlung, Markt.

Behrends, F., Wollwaaren-Manufactur, Mühlenstr.

Behrends, A., " " " "

Bergholz, J., " " " "

Bland, H., " " " Berg.

Bland, C., Wittwe, " " Mühlenstr.

Bland, Chr., " " " Berg.

Bluhm, J., " " " b. Friedl. Th.

Bluhm, F., " " " Grabenstr.

Ernst, W., " " " Markt.

Fetting, C., " " " N.=Branden-
burgerstr.

Gerz, Fr., Pohgärberei, Neu-Brandenburgerstr.

Görwig, C. F., Material- und Kurzwaarenhandl.,
Mühlenstr.

Gränig, J., Wollwaaren-Manufactur, Mühlenstr.

Gränig, J., " " " Markt.

Günther, J. C., Seiler, Gurten- u. Sprüzenschlauch-
fabrikant, Kurzestr.

Hardt, H., Brennerei und Brauerei, Langestr.

Hinrich, D., Wollwaaren-Manufactur, Langestr.

Kayser, L., " " " Grabenstr.

Kau, A., " " " v. Feldb. Th.

Kau, F.,

Marggraf, C. F., Wittwe, Materialw.=Handl.

Marung, C. L., Manuf.= u. Materialw.=Hdl., Marktstr.
 Reinhard, Fr., Schwarz= u. Schönfärberei, Langestr.
 Müller, H., verfertigt Flanell, Multum, Krepp und
 andere Woll= u. Baumwollw., vor dem Riepler
 Thor.

Müller, Fr., Wollwaaren-Manufactur.

Niekammer, J. F., Material= u. Kurzwaarenhandl.,
 Agentur der vaterl. Feuerversicherung= Societät
 zu Rostock, Langestr.

Richter, A., Kurzew.= u. Porcellanhandl., Kurzestr.

Sarnow, F., Wollwaaren-Manufactur, Mühlenstr.

Schlie, F.,

Schulze, H., Materialwaarenhdl. u. Gastwirthschaft,
 Neu-Brandenburgerstr.

Steinführer, C., Schwarz= u. Schönfärberei, Kurzestr.

Steinführer, Chr., Wollw.=Manufactur, Mühlenstr.

Steinführer, Fr., " " Kurzestr.

Steinführer, Fr., " " Mühlenstr.

Steinführer, F., " " Kurzestr.

Steinführer, D., " " " "

Steinführer, Chr., " " " "

Steinführer, J., " " Mühlenstr.

Warbehn, F., " " Grabenstr.

Witt, F., " " Schloßberg.

Wollmuth, J. F. Materialwaarenhandl., Langestr.

Zander, Chr., Wollwaaren-Manufactur, Markt.

Zander, C., Wollwaaren-Manufactur, am Friedländer
 Thor.

Zander, J., Wollwaaren-Manufactur, Markt.

W e s s e n b e r g ,

Stadt mit 1,650 Einwohnern, an einem ebenfalls
schiffbaren Seitenarm der von Havel ic. gebildeten
Wasserstraße (vgl. Waren ic.).

C. G. L. Grischow, Bürgermeister u. Stadtssecretär.
Doctor C. Petermann zu Neu-Strelitz, Stadtrichter.
J. Lindemann, Rathsherr.
H. Weiss, Rathsherr, Camerarius u. Postverwalter.

Bürgerm. Grischow, Steuereinnehmer.
C. H. Kälde, Mühlen- und Thorschreiber.
J. J. Müller, Thorschreiber am Wendischen Thor.
J. Behrend, Thorschreiber am Märkischen Thor.

Senator Heinr. Weiss, Apotheke, Markt.

D. Stoppel, Gasthof, Markt.
E. Düsel, Gasth. „zur Stadt Hamburg“, Markt.

Auerbach, V. C., Schwarz- und Schönfärberei,
Baumwollwaarenmanufactur, Seest.
Drücker, Chr., Wollwaarenmanufactur.
Eckstein, J., " "

- Heine, M., Manufactur-, Materialw., Eisen- und
 Lederhandl., Engestr.
- Henseler, G., fabricirt Frictionsbölzer, =Schwamm re.
- Heynemann, A., Materialwaarenhandlung, Markt.
- Krog, J., Materialwaarenhandlung, Markt.
- Kuhblank, J., Getraidehandel, Seestr.
- Kindemann, J., Senator, Wollwaaren-Manufactur
 und =Handlung, Engestr.
- Ostertag, C., Wollw.=Manufactur.
- Sachs, J. W., Manufactur- und Materialwaaren-
 Handl., Kreuzstr.
- Schweder, V., Wollwaarenmanufactur.
- Schweder, A.,
 " " " "
- Stoppel, Fr., Brennerei, Engestr.
- Warnecke, D., Wollwaarenmanufactur.
- Warnecke, Fr.,
 " " " "
- Weiß, Heinr., Senator, Materialw.= und Weinhdl.,
 Agentur der vaterl. Feuervers.=Sociétät zu Ko-
 stock, Markt.
- Zarges, H., Wollw.=Manufactur, Engestr.

M i r o w ,

Flecken mit 1,484 Einwohnern, an der durch Havel,
Müritz u. gebildeten Wasserstraße.

Amtsgericht zu Mirow.

Kammerherr W. v. Scheve, Drost.

Kammerherr H. v. F. v. Jagow, Justizbeamter.

A. F. W. Rutenick, Actuar.

Amtsverwalter C. F. Bartold, Steuereinnnehmer.

E. König, Steuerdiener.

F. Boldt, Postmeister.

F. Lindstädt, Posthalter.

Actuar A. F. W. Rutenick, Kanzlei-Advocat u. Notar.

Postmeister F. Boldt, Notar.

J. P. H. Horn, Notar.

Amtsverw. C. F. Bartold, Notar.

A. F. Kroner, Apotheke, Markt.

C. F. Will, Gasthof „zum schwarzen Adler“, Schloßstr.
Fr. Lindstädt, Posthalter, Gasthof, Schloßstr.

Burgheim, B., Manufactur-, Materialw., Lederhdl.
und Wattenmanufactur, Strelitzerstr.

Buschow, C., Schwarz- und Schönfärberei, Rheins-
bergerstraße.

Dugge, J. F. G., Schwarz- und Schönfärberei,
Wittstockerstr.

Fuchs, W., Pächter der großh. Brauerei u. Brennerei.

Heine, Moses, Manufacturwaarenhandl., Schloßstr.

Heine, Mann, Tabacksfabrik, Strelitzerstr.

Herzfeld, Meyer, Handlung in Tuch und and. Ma-
nufacturwaaren, Agentur d. Versicherungsgesell-
schaft Borussia zu Königsberg, Schloßstr.

Herzfeld, Hirsch, Kornhandel ic., Wittstockerstr.

Levin, S., Manufactur- u. Galanteriewaarenhandl.,
Schloßstraße.

Linde, A. F. A., Materialwaarenhandl., Agentur d.
vaterl. Feuervers.-Gesellsch. zu Rostock, d. Ach-
und Münchener Versicherungs-Gesellsch. und der
Londoner Böhr.-Assicuranz, Wittstockerstr.

Mahnfeldt, J. (Wittwe pr Firma), Materialwaaren-
handl., Schloßstr.

Pezold, J. F., Material-, Kurzew.- u. Eisenhandl.

Philippson, A., Manufacturwaarenhdl., Rheinsberger-
straße.

Philippson, M., Productgeschäft, Wittstockerstr.

Feldberg,

Flecken mit 784 Einwohnern, 3 M. von Woldegk,
3 M. von beiden Strelitz.

Amtsgericht zu Feldberg.

Kammerherr C. v. Boss, Drost.

Kath. H. Held, Stadtrichter in Woldegk, Justiz-
beamter.

C. F. G. Dessen, Actuar.

Hauptmann a. D. F. Stuckert, Postverwalter.

Actuar C. F. G. Dessen, Kanzlei-Advocat u. Notar.

G. Burghoff, Apotheke.

G. Plümecke, Gasthof.

Burghoff, G., Materialwaarenhandlung.

Philippson, Baruch, Handl. in Tuch, and. Manu-
factur, kurzen Waaren u. Producten, am Damm.

Philippson, Manufacturwaarenhandlung.

Saefkow, H., Materialwaaren- und Tuchhandlung.

Stapel, F., Materialwaarenhandlung.

Schönberg,

Stadt mit 1776 Einwohnern, im Fürstenthum Ragesburg, $2\frac{1}{2}$ M. von Lübeck, 3 M. von Ragesburg.

H. F. D. Saks, Bürgermeister.

J. Bockwoldt, Rathmann.

D. Grevesmühl, Rathmann.

H. Wenzel, Inh. d. eif. Kreuzes, Steuerrath.

A. C. F. Saks, Postmeister.

F. Bick, Posthalter.

G. Dufft, Kanzlei-Advocat und Procurator.

L. F. Kindler, Kanzlei-Adv., Procurator u. Notar.

L. Holste, Kanzlei-Advocat, Procurator u. Notar.

Bürgermeister H. F. D. Saks, Apotheker, Markt.

F. Bick, Posthalter, Gasthof „zur Stadt London“, am Markt.

J. J. Spehr, Gasthof „zur Stadt Hamburg“, Markt.

J. P. Maass, Gasthof „zur Stadt Lübeck“, Siemezerstr.

- Bicker, L., Buchdruckerei, Expedition der Wöchentl.
 Anzeigen für das Fürstenthum Raseburg u. d.
 officiellen Beilage zu denselben, Markt.
- Boye, H., Materialw.=Handl., Markt.
- Creusfeldt, L., Materialwaarenhandl., Sabowerstr.
- Düsfler Wittwe, Materialwaarenhandlung.
- Kniep, J. C., Materialwaarenhandl., Lübeckerstr.
- Maass, J. P., Materialwaarenhandl., Siemeyerstr.
- Niese, J. J., Materialwaarenhandl.
- Oibericke & Comp., Manufacturwaarenhdlg., Markt.
- Schleebusch, J. C., Materialwaarenhandlung.
- Schmöcker, L. H., Manufacturw.=Hdlg., Siemeyerstr.
- Schrep, Chr., Handlung in Materialw. u. präpar.
 Farben, Markt.
- Schrep, Dan., Materialwaarenhandl., Siemeyerstr.
- Spehr, J. J., Material- und Manufacturwaaren=
 handlung, Markt.
- Spehr, J. P. H., Licht-, Seifen- und Tabacksfabr.,
 Marienstrasse.
- Vock, C. H., Material- und Kurzwaarenhandlung,
 Siemeyerstrasse.
- Wigger, A., Materialwaarenhandlung.
- Wischendorff, Delmühle.
-
- Spehr, Chr., Delmühle, Maurienmühle bei Schönberg.

Nach Lübeck fahren täglich mit einspännigem Fuhr=
 werk Müller und Hamann.

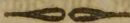

Veränderungen, Ergänzungen und Berichtigungen.

Schwerin.

Die Beförderung durch hiesige Omnibus, deren Endpunkte sonst Rostock und Wismar einer und Boizenburg anderer Seite gewesen geht jetzt von den beiden erstgenannten Städten über hier an die Berlin-Hamburger Eisenbahn, und zwar, bis zur Eröffnung der Bahnstrecke von Schwerin aus, nach Ludwigslust. Selbige entspricht natürlich in Ankunft an und Abgang von der Bahn dem Eintreffen der Bahnzüge von beiden Seiten.

Rostock.

Neues Etablissement: F. S. Leverenz, Manufacturwaarenhandlung, Mühlenstr.

Haase & Paepcke auch Agentur der franzöf. Feuerversicherung=Gesellsch. L'Urbaine.

Brunnemann & Comp. auch Kleidermagazin.

Omnibus-Beförderung statt der früheren auf Boizenburg jetzt — bis Schwerin in derselben Route — zur Hamburg-Berliner Eisenbahn, nach Ludwigslust, hin und retour (siehe oben und vorne). Abfahrt von hier jetzt Nachmittags 3 Uhr, Ankunft in Hamburg, wie in Berlin am Abende des nächsten Tages.

Wismar.

H. Marty & Comp. (H. Marty, dänischer Vice-Consul pr Firma), Schiffsrhederei, Getraide- und Commissionsgeschäft, General-Agentur der deutschen Phönix-Feuerversicherung-Gesellsch. u. der Lebensversicherung-Gesellsch. zu Frankfurt a. M., Krämerstr.

J. Ahrens, Victualien-, Frucht- u. Delicatessenhandl., Bohrstr.

Omnibus-Beförderung sonst nach Boizenburg (Hamburg), jetzt zur Berlin-Hamburger Eisenbahn hin, nach Ludwigslust: siehe oben (Schwerin).

Güstrow.

J. H. Cordua, Banquier, auch Expeditions- u. Commissionsgeschäft, sowie Saamenhandel.

Nicht J. W. Fröhlich, sondern Fröhlich.

Nach Rostock fährt jeden Sonntag Fuhrm. Kuhlmann und retourirt von da am Montage. Er kehrt in Rostock ein beim Gastwirth Schmidt, Eselpförterstr.

Laage.

Nicht F. Bonnewal, sondern Bonnebal.

Sülze.

Jetzt, nachdem Besetzung der vorne angegebenen Vacanz im Senate erfolgt, auch Rathmann Evers.

Statt H. C. Drewfs (nicht Drewes) Wittve jetzt C. F. Drewfs.

Kröpelin.

Neues Etablissement: H. D. Diederichs, Materialw.-Handlung.

Plau.

Nach Gloeben an der Hamburg-Berliner Eisenbahn fährt täglich, Morgens 6 Uhr, von hier (Gasthof „zum deutschen Hause“, L. Boss) ein bedeckter bequemer Personenwagen des Fuhrmanns F. Unfug in Buxterhausen a. D. ab, welcher dort um 4½ Uhr Nachmittags, ½ Stunde vor Abgang des um 8½ Uhr Abends in Berlin an-

kommenden Bahnzuges, eintrifft und von da am
 Abend um 8 Uhr, oder 1½ Stunde nach Ankunft
 des Bahnzuges von Berlin, wieder nach Plau
 abfährt und hier um 5 Uhr Morgens anlangt. —
 Zwischenliegende Städte: Meyenburg u. Priz-
 walf. — Preis für die Person von Plau nach
 Gloeven (incl. 30 \mathcal{R} Gepäck) 1 \mathcal{R} preuß. Cour.,
 von Gloeven nach Berlin pr Eisenbahn eben-
 falls 1 \mathcal{R} preuß. Cour.

Brück.

Bürgermeister Born jetzt in Goldberg.

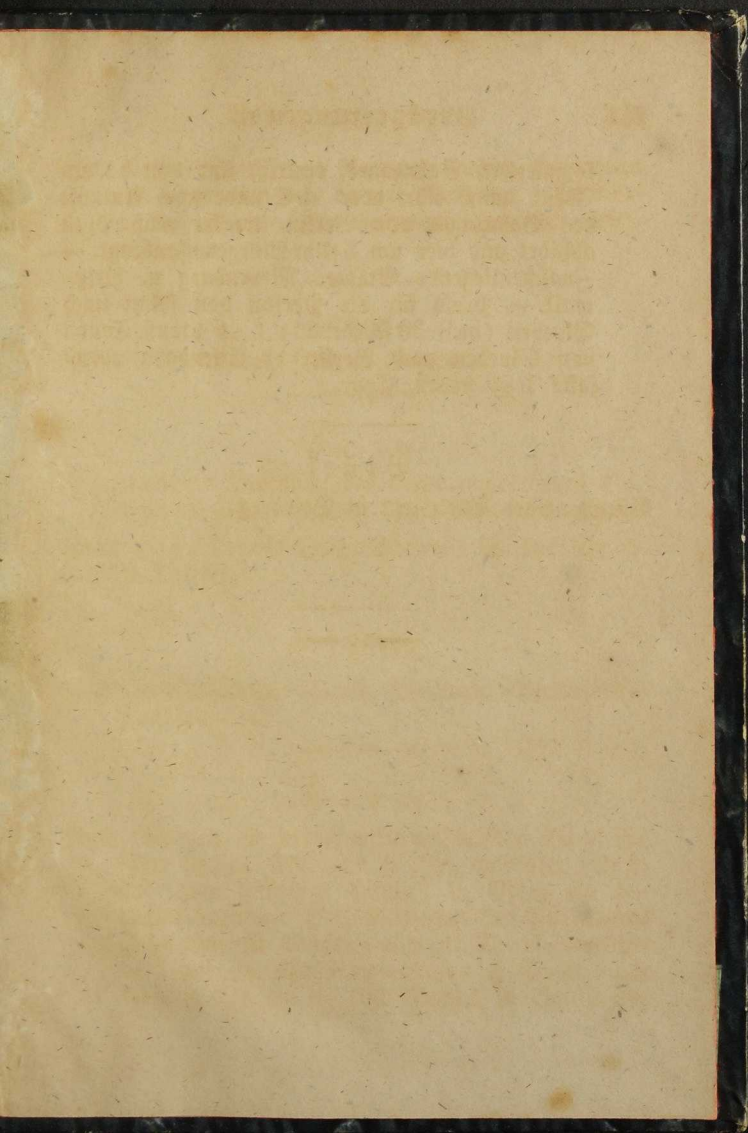

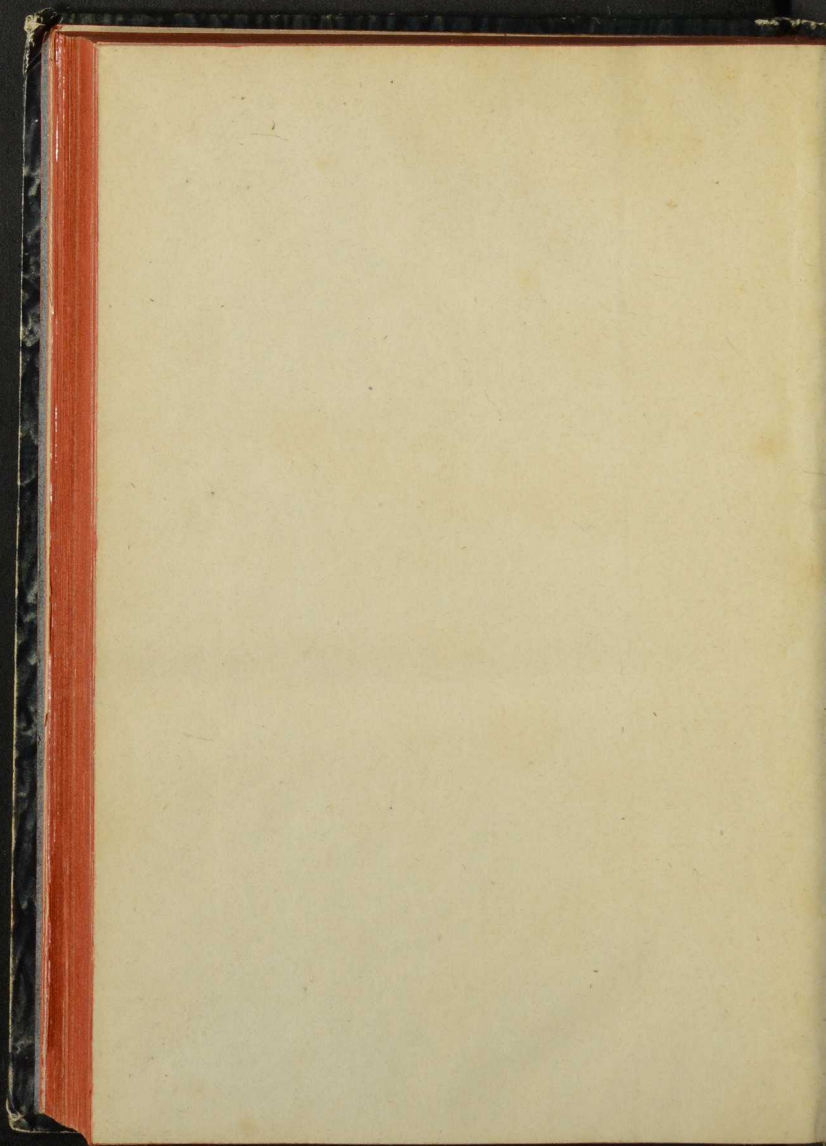

Hr. Koppin,
Buchbinder
in
ROSTOCK
bey der Marien-Kirche.

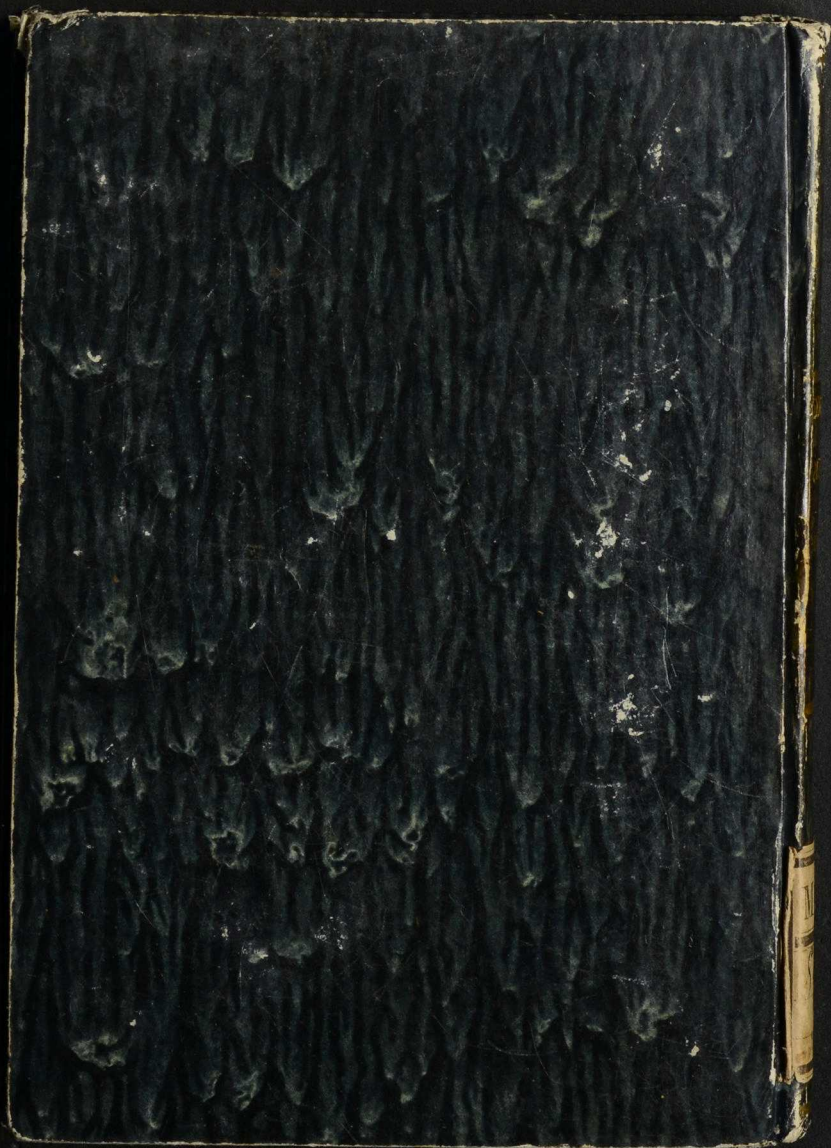



the scale towards document

Stargard. 241

rgard,
1,611 Einwohnern.

Bürgermeister.
C. A. Dessen, Stadtrichter.
Rathmann.
F. Müller, Rathmann.
mann.
n.

er, Steuereinnehmer und Post=
enschreiber und Thorwärter am
arter am Friedländer Thor.
arter am Neu=Brandenburger
er am Schloßthor.
ter am Riepfthor.

ocat u. Notar.
en, Kanzlei=Advocat u. Notar.
n, Kanzlei=Advocat u. Notar.

16