



Georg Gustav Stiller

**Neues vollständiges Verzeichniß der Ritterschaftlichen Güter des  
Großherzogthums Mecklenburg, Schwerin und Strelitz in ihren jetzigen  
steuerpflichtigen und statistischen Verhältnissen so wie der Städte und  
Domanial-Aemter : nebst einem Register**

Rostock: Schwerin: Stiller, 1818

<http://purl.uni-rostock.de/rosdok/ppn750544058>

Druck Freier  Zugang  OCR-Volltext



MK -

6198<sup>a</sup>

im 1781 ist man käufte Hüntow  
 Schwabing } 11  $\frac{3}{4}$  Hüfen für 70000 R  
 Goldaubow  
 & Franenmeyer } sub hasta

Roschwitz <sup>4 3/4 A.</sup> Leutenherff & Zehlendorf  
 sub hasta für 84,800 R  $\frac{7}{10}$

See Feld ist ein über 1 Hüf. für 8750 R April 31 Canon Sbor  
 zu veräußern. A. D. S.

Lannow — 4 Morgen Nordfeld 30-40 R  
 & Ranzan 4 — — — — — 30-40 R  
 80 Ländel für 80 R  
 Länggras 60 R

Testrad 10  $\frac{15}{31}$  — 104  
 August — — — 10

1 Hand = 3 Ländel

187  $\frac{1}{2}$  R = 1 Acre

5  $\frac{2}{3}$  = 1 Ländel

13 Acker = 1 Last

14 nach Meilen = 3 Meilen

5000 R Last Land  
 ist 10 für 14 Last !!  
 zu Meilenholz  
 kaufte Rändel

MR-6198<sup>a</sup>

1856 sind besteuert zu Landtagen 332 adlige 487 güter 2295

Prokuranten  
 agner Hüfen soll 4 Wundt Hüfen 33 Gütern 386 u 1153  
 adja: villas (punctis) v. d. adja: Hüfen  
 v. d. Wundt Hüfen 2 auf 1 Stück Land Hüfen 1 Stück 1 Stück 1 Stück



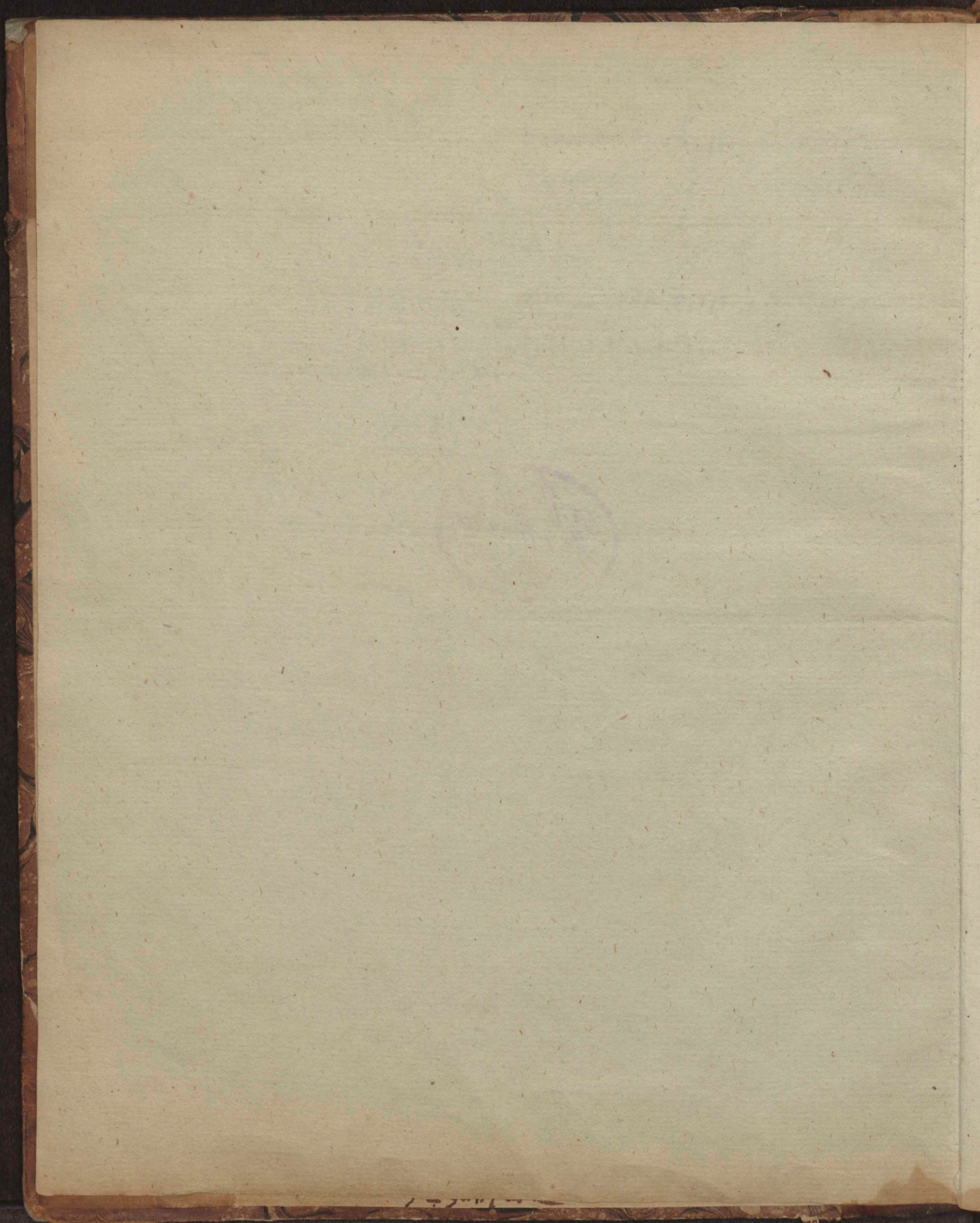

Neues vollständiges Verzeichniß

der

Ritterschaftlichen Güter

des

Großherzogthums Mecklenburg Schwerin und Strelitz

in ihren

jetzigen steuerpflichtigen und statistischen Verhältnissen

so wie

der Städte und Domanal = Aemter

nebst

einem Register.

Von

Georg Gustav Stiller

Hospitalmeister am Heil. Geist Hospital zu Rostock.

---

Rostock und Schwerin  
in der Stillerschen Buchhandlung  
1818.

Stans vollständiges Verzeichnis

Stilles Verzeichnis

Verzeichnis der Bücher

Verzeichnis der Bücher



Verzeichnis der Bücher

Verzeichnis der Bücher

Verzeichnis der Bücher

1917/8. 8/2191

Verzeichnis der Bücher

1812

A.

Verzeichniß

der

Ritterschaftlichen, Städtischen, Kämmerer-Deconomie und Kloster-Güter

auch

der Domaniel-Ämter und städtischen Grundstücke

der

Großherzoglich Mecklenburg-Schwerinschen Landes



1775  
1776

Sammlung der in den Jahren 1775 und 1776 in der Provinz Westphalen  
ausgegebenen Verordnungen

von dem Königl. Rath in Westphalen  
Herrn Johann Christian von Soden

in der Druckerei bey dem Königl. Rath in Westphalen  
Druck und Verlagsort

I.

Ritterchaftliche Güter

des

Mecklenburgschen Kreises.

Unit 2

Year	Month	Day	Event	Location	Notes
1701	Jan	1	...	...	...
1701	Jan	2	...	...	...
1701	Jan	3	...	...	...
1701	Jan	4	...	...	...
1701	Jan	5	...	...	...
1701	Jan	6	...	...	...
1701	Jan	7	...	...	...
1701	Jan	8	...	...	...
1701	Jan	9	...	...	...
1701	Jan	10	...	...	...
1701	Jan	11	...	...	...
1701	Jan	12	...	...	...
1701	Jan	13	...	...	...
1701	Jan	14	...	...	...
1701	Jan	15	...	...	...
1701	Jan	16	...	...	...
1701	Jan	17	...	...	...
1701	Jan	18	...	...	...
1701	Jan	19	...	...	...
1701	Jan	20	...	...	...
1701	Jan	21	...	...	...
1701	Jan	22	...	...	...
1701	Jan	23	...	...	...
1701	Jan	24	...	...	...
1701	Jan	25	...	...	...
1701	Jan	26	...	...	...
1701	Jan	27	...	...	...
1701	Jan	28	...	...	...
1701	Jan	29	...	...	...
1701	Jan	30	...	...	...
1701	Jan	31	...	...	...

Blinyow im J. am 28. Jun. 1806. 66 m. Dr. Beste gab 75 000 r

*Geoffri  
mücher  
27. März*

**Am t B u c k o w.**

Namen der Güter.	Namen der Besizer.	Militair- District.	Nächste Post- Station.	Hufen- Stand.			Flächen- Inhalt.	Fuder Heu nach der Schätzung		Contributions- Betrag à 22 rthl. per Hufe.				
				Huf.	Essl.	32		Fuder	16	rthl.	fl.	Pf.	25	
Altenhagen	L. Hr. Kammerherr F. L. von Bierregg	Wismar	Buckow	4	27	2	283222	179	10	89	47	3	3	
Großen Belzig	F. Hr. Major H. Baron von Meerheimb	Rostock	Bülow	3	62	11	188255	149	10	70	27	5	10	
Klein Belzig	L. Hr. Ober-Forstmeister	Rostock	Bülow	3 $\frac{3}{4}$	32	21	237558	213	1	84	42	11	10	
Neufkirchen	L. P. D. von Langen	—	—	1 $\frac{3}{4}$	50	16	135064	91	15	42	9	9	3	
hievon die Pfarre				—	—	—	7885	14	—	—	—	—	—	
Berendshagen	L. Hr. F. E. C. Baron	Wismar	Bülow	3 $\frac{1}{4}$	69	15	229744	180	—	76	28	6	9	
Dolglas	L. von Stengelin	—	—	—	58	23	28416	20	—	9	38	8	7	
Blengow	L. Hrn. Geh. Domainenr.	Wismar	Buckow	4	30	17	227562	110	4	90	11	5	16	
Garvismühlen	L. G. F. Pauli Erben	—	—	4 $\frac{3}{4}$	60	24	49412	9	4	20	45	10	2	
Klein Bölkow f. Gorow				—	—	—	—	—	—	—	—	—	—	
Bolland f. Westenbrügge				—	—	—	—	—	—	—	—	—	—	
Büttelkow f. Gersdorf				—	—	—	—	—	—	—	—	—	—	
Buschmühlen	L. Hr. Geh. Kriegs Rath J.	Wismar	Buckow	2 $\frac{1}{2}$	24	4	147376	20	14	56	36	11	1	
Drüschow	L. J. Crelinger	—	—	—	24	4	56824	—	4	12	36	11	1	
Eprichufen	L.	—	—	1 $\frac{1}{4}$	55	26	106974	—	2	31	28	5	13	
Steinbrink	L.	—	—	1	54	31	62990	67	1	26	1	5	22	
Clausdorf	L. Fr. Kammerherrin M. S. von Plessen	Wismar	Kröplin	2 $\frac{1}{4}$	37	25	148110	63	6	52	12	11	22	
Clausdorf f. Gorow				—	—	—	—	—	—	—	—	—	—	
Damekow	A. Hr. N. H. Freyh. Schulz	Wismar	Wismar	2 $\frac{1}{4}$	59	13	122843	89	8	53	41	1	8	
Dreveskirchen	A. von Usheraden	—	—	1 $\frac{1}{2}$	21	6	119245	33	15	34	26	6	24	
Danneborth	A. Geschwister Waiz	Wismar	Buckow	2 $\frac{1}{4}$	53	2	173937	124	9	53	18	9	9	
Detershagen	L. Hr. Vice-Consul J.	Wismar	Kröplin	2	15	13	158402	202	9	45	6	2	19	
Hanshagen	L. Rose	—	—	2	11	9	128230	36	2	44	39	8	13	
Warchow	A.	—	—	3 $\frac{1}{2}$	17	17	202816	175	8	78	13	8	13	
Detershagen Anth.	L. Hr. J. H. Hauck	Wismar	Kröplin	—	35	3	5550	21	4	2	27	6	9	
Dolglas f. Berendshagen				—	—	—	—	—	—	—	—	—	—	
Dreveskirch. f. Damekow				—	—	—	—	—	—	—	—	—	—	
Drüschow f. Buschmühlen				—	—	—	—	—	—	—	—	—	—	
Eichholz f. Lischow				—	—	—	—	—	—	—	—	—	—	
Einhusen f. Panzow				—	—	—	—	—	—	—	—	—	—	
Friedrichsdorf	L. Hr. E. Koch	Wismar	Buckow	3	55	26	220244	114	11	70	4	5	13	
Gamehl mit Anth. in Kartlow	L. Hr. Oberstlieutenant C. F. von Strahlendorf	Wismar	Wismar	1 $\frac{1}{2}$	34	22	86102	78	12	35	26	1	5	
Kartlow Anth.	A.	—	—	1 $\frac{3}{4}$	46	29	105228	22	10	41	45	1	8	
Tatow <i>im J. 1825</i>	L. <i>1825</i>	—	—	1 $\frac{1}{2}$	62	20	109488	26	9	37	28	5	7	
Neuendorf	L.	—	—	3	37	6	310998	82	1	68	34	10	20	
Garvensdorf	L. Hr. H. F. E. Pauli	Wismar	Buckow	2 $\frac{1}{4}$	69	2	154739	122	10	54	27	6	12	
Garvismühlen f. Blengow				—	—	—	—	—	—	—	—	—	—	
Neuen Garz f. Me- chelsdorf				—	—	—	—	—	—	—	—	—	—	
Alten Garz f. Jörnstorf				—	—	—	—	—	—	—	—	—	—	

*Handwritten notes and signatures on the right side of the table, including '444' and '1100'.*

Amt B u c k o w.

Namen der Güter.	Namen der Besitzer.	Militair-District.	Nächste Post-Station.	Hufen-Stand.	Flächen-Inhalt.	Fuder Heu nach der Schätzung	Contributions-Betrag à 22 rthl. per Hufe.
				Huf. Eß 32	[Muthen]	Fuder 16	rthl. fl. pf. 25
Gerdshagen	L. Hr. H. Kleinworth	Rostock	Kröpelin	3 1/2 21 19	247264	156	78 28 — 3
Gerdshagen Anth. f. Merten Karin							
Gersdorf und Harnshagen	L. Hr. F. N. A. Thomßen	Wismar	Kröpelin	1 1/2 7 16	97006	19	33 26 4 20
in Horst	L.	—	—	1 1/2 56 1	63431	11	20 29 2 19
Wüttelkow	L.	—	—	2 1/2 60 6	159858	57	59 19 10 8
in Moischendorf	L.	—	—	2 1/2 36 16	24865	5	8 8 5 19
Körchow	A.	—	—	2 1/2 9 8	169866	215	55 32 6 18
Klein Gischow	L. Hr. Kammerherr F. W.	Wismar	Bützow	1 1/2 50 6	115942	61	4 42 8 7 23
Gnemern	F. F. Baron von Meer-	—	—	3 1/2 18 14	237825	118	7 78 16 10 20
Klein Gnemern	F. heimb	—	—	1 1/2 32 17	93001	111	5 24 18 6 3
Goldberg u. Langenstück	L. Hrn. P. und G. Gebrüder Meyer	Wismar	Buckow	1 1/2 38 29	125580	73	4 35 40 11 10
Goldsee	A. Hrn. Commerzienraths	Wismar	Wismar	2 1/2 50 11	464922	102	15 59 33 2 13
in Krigow 51000	A. F. A. Kösters Erben	—	—	1 1/2 58 8	85817	24	7 37 13 — 12
Gorow	F. Hrn. Kammerherrn A.	Rostock	Rostock	4 31 2	236781	99	5 90 13 4 2
Clausdorf	F. v. Bülow Creditoren	—	—	2 52 21	129167	70	3 47 31 4 5
Klein Wiskow	F.	—	—	3 1/4 9 13	195607	131	6 72 9 1 8
Alt Hagebök	A. Fr. Landrätthin L. von	Wismar	Wismar	1 1/4 11 4	73605	24	15 28 15 1 3
Neu Hagebök f. Reggow	L. Dörzen	—	—	1 1/4 57 16	116965	22	15 42 34 4 20
Hanshagen f. Deters-							
hagen							
Harnshagen f. Gers-							
dorf							
Höltingsdorf f. Wend-							
disch Mulsow							
Hornstorf f. Rohlfstorf							
Horst	L. Hr. C. Eulve	Rostock	Kröpelin	1 1/4 12 16	24445	—	6 20 — —
Flow	L. Hr. Hauptmann C. H. von Bülow	Wismar	Buckow	1 3/4 25 12	103910	64	10 40 17 3 21
Hörnstorf	L. Großherzogl. Kammer	Wismar	Kröpelin	2 1/2 50 —	ist nicht vermessen	—	58 32 — —
Kirch Mulsow	L.	—	—	2 1/2 18 10	—	88	15 50 40 5 13
Wendisch Mulsow, Neu							
Poorstorf, Hölting-							
dorf, und Anth. in							
Neuburg	L.	—	—	4 68 19	412081	88	5 93 1 5 10
Panzow, Alt Mulsow,							
Langendorf u. Ein-							
husen	L.	—	—	3 3/4 22 18	268233	115	4 84 7 5 1
in Altten Garz	L.	—	—	— 48 16	—	—	3 26 8 16
in Moischendorf	L.	—	—	1 1/4 40 11	17668	—	8 22 — 3
Lügsdorf	L. Hrn. Hauptmann F.	Wismar	Buckow	4 22 15	201567	108	1 89 31 1 2
und D. Gebrüder von Müller							
Kahow f. Rohlfstorf	A. Hrn. J. J. Schwarz-	Wismar	Buckow	3 3/4 55 20	294355	165	11 86 27 9 15
Altten Karin	kopfs Erben	—	—	— — —	—	—	— — — —
Hievon die Pfarre							
Gerdshagen Anth.	L.	Rostock	—	— 17 28	9273	4	3 1 14 11 1

1200 f. in Krigow 51000

1846  
L. Hrn. Hauptmann F. und D. Gebrüder von Müller  
137,000 rthl.  
100 f. in Krigow

28 1/2  
Wismar  
Buckow  
100 f. in Krigow  
Belg. Verh.

Lischn 1827 bet 63500 r ohne wass mntus 68000 zu nach haufen w  
 sind Nov 17 sin 68000 r gebolmen

Amt B u c k o w.

Namen der Güter.	Namen der Besitzer.	Militair- District.	Nächste Post- Station.	Hufen- Stand.			Flächen- Inhalt.	Fuder Heu nach der Schätzung			Contributions- Betrag à 22 rtr. per Hufe.			
				Huf.	Etz	32		Fuder	16	rtr.	fl.	rf.	25	
Kartlow Anth. f. Ga- mehl														
Kartlow Anth. f. Preens- berg														
Körchow f. Gersdorf														
Krikow f. Goldebee														
Langendorf f. Panzow														
Langenstück f. Goldberg														
Lehnenhof 70 2/3	A. Hr. A. U. C. Ehlers	Wismar	Buckow	2	44	4	132357	86	15	47	11	3	21	
Lischn + Wichholz	L. Hr. Doctor J. C. Jor- dan	Wismar	Buckow	3 1/2	24	26	210843	100	10	78	39	4	2	
Hohen Lukow tradit. f. Trin 1810 - 141700	L. Hr. Kammerherr C. P. Baron v. Stenalin	Neustock	Neustock	8 1/2	18	26	494511	367	13	188	18	2	16	1826 amcyd/nd 3500 r
Madfow	L. Hr. Vice-Landmarschall C. v. Plessen	Wismar	Buckow	2 3/4	9	10	168454	77	12	61	8	9	9	
Mechelsdorf	L. Hr. J. E. Pavenstedt	Wismar	Buckow	3	27	3	296436	82		67	47	4	11	
Neuen Garz	L. }			1 1/2	51	11	incl. Alt Garz	32	4	36	36	8	19	
Hohen Niendorf	L. }			2	44	30	142150	80	4	47	14	2	4	
Nickenhagen	A. Hr. C. D. Rathleff	Neustock	Kripelin	2 3/4	61	16	207041	104	13	65		5	9	
Moischendorf Antheil f. Alten Garz														
Moischendorf Antheil f. Gersdorf														
Kirch Mulsow														
Bendisch Mulsow														
Alt Mulsow, und Neuburg, f. Jörnstorf														
Neuendorf f. Gamehl														
Neukirchen f. Al. Belitz														
Hohen Niendorf f. Me- chelsdorf														
Großen Nienhagen	L. Hr. J. M. J. Schröder	Wismar	Buckow	2 1/4	59	26	171533	69	15	53	42	6	12	
Klein Nienhagen	L. Hr. Hauptmann G. U. von Kolzenberg	Wismar	Kripelin	1 1/2	49	28	106024	75		36	31	6	18	
Panzow f. Jörnstorf														
Parchow f. Detershagen														
Pötlitz f. Steinhausen														
Moischendorf	A. Hr. J. J. Denkers Erben	Wismar	Buckow	1 1/2	32	28	137760	57	3	35	19	8	16	
Alt Voorstorf 14 2/3 Neu Voorstorf f. Jörn- storf	L. Hr. J. L. von Haften	Wismar	Buckow	1 1/2	22	4	102424	66	15	34	29	10	14	7500 r 3000 r
Preensberg	A. Das Gotteshaus zum	Wismar	Wismar	1 1/4	62	17	96066	89	8	32	3		8	
Kartlow Anth. f. a. Gamehl	A. heil. Geist in Wismar			1 1/4	15	3	44645	12		16	15	11	19	
Pustohl	L. Hr. C. L. Jörges	Wismar	Bügow	2	27	13	169343	81	7	46		5	16	
Radegast mit Steinha- gen	L. Hr. Kammerjunkers J. J. P. von Diebstorf	Neustock	Kripelin	4	55	7	292605	155	3	92	2	4	11	
Rafow	L. Erben		Buckow	3	71	5	167187	46	10	71	10	5	16	
Tesmannsdorf	L. }			3	66	26	225148	63	15	70	43	2	4	
Rosenhagen	L. }		Kripelin	1 3/4	71	20	182973	73	14	43	36	1	17	

1829 Laufen 120500 r

Hoh Lukow Passiva 1827 f... 97000 r abur dat g... r deterior... r

# Hr. Summe der Pfr. Gehälte - ist Mai 26 vorhands  
für 35500 R

Amt Buchow.

Namen der Güter.	Nahmen der Besitzer.	Militair- District.	Nächste Post- Station.	Hufen- Stand.	Flächen- Inhalt.	Fuder Heu nach der Schätzung	Contributions- Betrag à 22 rthl. per Hufe.	rtl.	fl.	pf.	25
Rederan?	L. Hr. Commerzienrath C. H. Erichson	Rostock	Kröpelin	3 60 16	231261	115 13	70 20 11 13				
Roggow	L. Hr. Landrath J. von Derksen	Wismar	Buchow	3 15 18	208206	78 4	78 6 9 9				
Ruffow Vorwerk und Anth. in Wakendorf	L. L.	—	—	2 59 2	179477	30 14	53 39 10 20				
Rohlfstorf	F. Hr. E. J. von Both	Wismar	Wismar	1 23 18	78668	14 5	29 10 11 7				
Hornstorf	F. F.	—	—	2 47 8	436765	58 9	52 46 3 21				
hievon die Pfarre		—	—	3 10 30	1214	126 15	83 14 6 —				
Ralsow	F.	—	—	—	—	5	— — — —				
Rosenhagen s. Radegast	F.	—	—	3 51 12	198073	119 13	69 36 10 2				
Ruffow s. Roggow		—	—								
Großen Siemen 300 G.	L. Hr. F. W. U. von Plessen	Rostock	Kröpelin	2 15 28	189490	249 2	61 31 10 4				
<i>müll 55 ad 23.</i>		—	—								
Klein Siemen	L. Hr. J. Gildemeister	Wismar	Buchow	1 20 4	120541	98 13	39 46 10 2				
Sophienholz	L. Hr. J. Vockhahn	Wismar	Bülow	— 30 21	14704	1 7	2 11 10 23				
Sprichhusen und Steinbrink s. Busch- mühlen		—	—								
Steinhagen	F. Hr. Major von Liebe- herr	Wismar	Buchow	2 30 2	181333	88 6	57 9 9 21				
hievon die Pfarre		—	—	—	280	1 13	— — — —				
Steinhagen s. Radegast		—	—								
Steinhausen	L. Hr. Landrath N. D. von Bierregg	Wismar	Wismar	2 23 24	157117	85 1	62 11 7 5				
Pölk	L. L.	—	—	1 26 1	90582	92 15	34 43 7 14				
Klein Strömkindorf	L. Die Hauswirthin da- selbst	Wismar	Buchow	2 38 8	134535	12 14	63 12 7 17				
Latom s. Gamahl		—	—								
Lesmannsdorf s. Rade- gast		—	—								
Lützen s. Wustrow		—	—								
Uhlenbrock s. Westen- brügge		—	—								
Bogelfang	L. Hr. Oberst von Strah- lendorf	Wismar	Buchow	1 66 28	85226	31 13	32 19 4 20				
Vorwerk s. Roggow	L. Hr. L. Suwe	Wismar	Buchow	1 65 29	140561	54 1	37 39 11 22				
Wakendorf	A. Hr. Domprobst N. J. von Wigendorf	Wismar	Buchow	1 5 22	197621	154 2	38 44 — 6				
hievon die Pfarre		—	—	—	1814	1 5	— — — —				
Uhlenbrock	A. A.	—	—	2 34 22	149766	108 8	57 26 4 2				
Bolland	A. A.	—	—	1 40 23	84111	39 15	30 23 3 24				
Wichmannsdorf	A. Hr. Consul P. Bur- chard	Wismar	Kröpelin	2 62 —	220037	69 5	59 26 2 22				
Wustrow u. Al. Wustrow	A. A.	—	—	6 45 27	485788	35 4	151 41 4 11				
Lützen	A. A.	—	—	1 2 10	132669	33 6	27 32 1 17				

32900 R  
1825  
+ 2200 fl.  
1825  
10.29.74

3. Jub. ...  
100 R  
50 Thaler

1815  
24 500

50 R  
1841  
1842

Wichm. passiva 1847 Summa | — | — | 224 26 1/2 | — | — | — | — | — | — | — | — | —

23500  
26500

1842

Dieses Buch ist ...  
1826

# Amt Crivitz.

Namen der Güter.	Namen der Besitzer.	Militair-District.	Nächste Post-Station.	Hufen-Stand.			Flächen-Inhalt.	Fuder Heu nach der Schätzung			Contributions-Betrag à 22 rthl. per Hufe.			
				Huf.	St.	32		Matthen	Fuder	16	rthl.	fl.	pf.	25
Augustenhof hievon zur Pfarre Badegow f. Bülow	L. Hr. Rath's-Kellermey- ster Schulze	Parchim	Schwerin	1	43	13	101484	48	—	25	8	9	12	
Bibow hievon zur Pfarre Hasenwinkel und Ram- penkamp	L. Hr. Rittmeister B. J. von Bassowig	Wismar	Bruehl	1½	27	5	131054	72	11	34	47	7	2	
Langen-Brüg	L. —	—	—	1½	68	20	253639	35	6	38	1	6	18	
Kleefeld wegen Sülten f. a. Amt Schwerin	A. Hr. Justizrath E. J. M. v. Schack, Na- mens der v. Pressen- tinschen Erben	Wismar	Schwerin	1½	74	22	471495	287	—	38	22	10	20	
Bülow Dannhusen Müggenburg Badegow die Pfarre	L. — F. Hr. M. J. von Varner F. — F. — F. —	Parchim	Crivitz	4	55	13	413391	223	3	92	3	—	9	
Darze	A. Kloster Dobbertin	Parchim	Parchim	—	70	1	56456	16	15	5	6	6	3	
Darze Anth. f. Stra- lendorf	—	—	—	—	24	1	69455	50	5	12	36	7	2	
Daschow Anth. f. a. Amt Lübz	—	—	—	2½	6	1	212302	69	1	55	21	2	19	
Frauenmark Schönberg Friedrichsruh die Pfarre Goldenbow	A. Hr. Doctor H. C. Gerke L. — L. Großherzogl. Kammer	Parchim	Parchim	1¼	—	—	4010	7	1	—	—	—	—	
Petersberg	—	—	—	—	—	—	197401	21	3	27	24	—	—	
Gneven f. 13 f. 23250 Görsow Anth.	L. Fr. Hauptmann W. J. D. von Hartwig	Waren	Plau	1	54	19	239220	100	15	26	—	2	1	
f. a. Amt Schwerin Goldenbow f. Friedrichs- ruh	—	—	—	—	—	—	—	—	—	—	—	—	—	
Gülzow Parum und Wilhelmi- nenhof	A. Hr. Doctor H. C. Gerke L. — L. Großherzogl. Kammer	Parchim	Parchim	2	58	16	241779	27	—	48	13	11	1	
Gustäbel u. Schenlage Hasenwinkel f. Bibow	L. — L. — L. —	Parchim	Crivitz	1½	30	3	122645	30	14	35	9	11	4	
Herzberg Holzendorf f. Müffel- mow	L. — L. — L. —	Parchim	Parchim	5½	66	22	554061	307	11	125	42	8	22	
Kampz wegen Sülten f. Amt Schwerin Kladow f. Rehagen Kleefeld f. Langen-Brüg	L. — L. — L. — L. —	—	—	—	—	—	45907	4	1	—	—	—	—	
Kaldpin	L. — L. —	—	—	—	—	—	265832	66	8	58	33	5	4	
Kressin	L. — L. —	—	—	—	—	—	ist nicht vermessen	—	—	44	—	—	—	
	A. Hr. C. C. J. v. Schack A. Hr. C. von Herzeele	Parchim	Schwerin	2½	2	14	233000	126	4	55	8	6	24	
	—	Parchim	Schwerin	1	1	16	281680	1	5	22	5	3	9	
	—	—	—	—	—	—	incl. des Anth. im A. Schwerin.	—	—	—	—	—	—	
	L. Hr. Georg Wilhelm regierender Fürst zu Schaumburg Lippe	Rostock	Bülow	4	71	—	369777	207	—	93	9	11	1	
	L. — L. —	—	—	3	47	25	342791	180	11	69	24	2	7	
	L. Hr. Ober-Kammerherr C. J. Baron von Lühow	Parchim	Sternberg	7¼	23	15	625723	311	1	161	10	7	8	
	L. Hr. Hofmarschall F. B. von Malzahn	Parchim	Parchim	6½	20	23	501295	128	15	144	24	11	4	
	L. Hr. J. H. Diestel	Rostock	—	1	—	—	ist nicht vermessen	—	—	22	—	—	—	
	L. Hr. C. A. J. von Win- terfeld	Parchim	Crivitz	2½	39	3	385527	61	—	57	41	7	4	
	L. Hr. B. von Bülow	Waren	Parchim	2½	71	26	172674	273	10	60	12	9	9	

*Handwritten notes:*  
76.70 d. n. 54  
L. u. 48 d. n.  
50 d. n. 54  
m. n. b. p. n.

*Handwritten note:*  
f. a. Amt Schwerin  
f. 17 2/3 d. n. 54



Kritzow 7 1/2 Meilen ... 1833 ... 1847,58,850 ... 2850 ... Amt Crivitz.

Namen der Güter.	Namen der Besitzer.	Militair-District.	Nächste Post-Station.	Hufen-Stand.	Flächen-Inhalt.	Fuder Heu nach der Schätzung	Contributions-Betrag à 22 rthl. per Hufe.
Kritzow	L. Hr. Major J. H. von	Parchim	Sternberg	3 1/2 62 23	324960	146 3	81 28 9 6
Kuhlen s. Tessin	Ferber						
Langensee	L. Hr. Kriegsrath C. H.	Kostock	Bützow	3 21 17	133259	49 4	18 2 9 12
Müggenburg s. Bülow	Schröder						
Müffelnow und Holzendorf	L. Hr. Rittmeister J. von	Parchim	Sternberg	5 1/2 30 24	540948	263 10	123 12 2 22
die Pfarre Klein Niendorf	L. Hr. Rittenmeister J. von	Parchim	Sternberg	3 1/2 8 30	257481	115 10	77 31 5 13
Mitteln Böhning	L. Hr. Oeconomirath C. J.	Parchim	Parchim	3 1/2 8 30	257481	115 10	77 31 5 13
Pansdorf	A. Hr. C. C. Kossels Erben	Wismar	Brickel	1 3/4 64 5	135929	105 15	43 9 9 24
s. Lezen u. Schwerin	A. Hr. Klosterhauptmann	Wismar	Crivitz	1 1/2 3 24	262658	33 12	33 13 2 10
Parum s. Gützow	M. J. v. Bülow						
Penzin	L. Hr. M. u. Rettich	Kostock	Sternberg	3 1/4 31 14	373954	85 14	73 38 7 23
Petersberg s. Friedrichsruh							
Pectsch s. Zibühl							
Klein Priz und Repersmühlen	L. Hr. Advocat C. G. D.	Güstrow	Sternberg	1 3/4 16 1	142536	134 13	39 32 5 4
Nadepohl	L. Hr. Hofrath J. U. J.	Parchim	Crivitz	2 3/4 10 25	265274	123 13	61 13 11 10
Rampenkamp s. Dibow	L. Hr. U. B. von Buchwald	Parchim	Crivitz	1 1/2 48 3	200740	18 3	36 25 3 12
Rehagen	L. Hr. D. J. von Buchwald	Parchim	Crivitz	1 1/2 57 29	51769	12 12	9 35 9 24
in Samelow	L. Hr. D. J. von Buchwald	Parchim	Crivitz	1 1/2 38 12	88590	19 7	13 39 24
Rinken Hof	L. Hr. D. J. von Buchwald	Parchim	Crivitz	1 1/2 60 10	97397	10 7	15 20 3 15
die Pfarre Rubow Anth.	L. Hr. J. A. C. Bartels.	Wismar	Warin	2 1/2 64 1	22511	5 15	59 33 4 17
s. a. Amt Mecklenburg							
Samelow s. Rehagen							
s. a. Wendorf							
Schlieven	L. Hr. Kammerherr G. J. von Rdnemann	Parchim	Parchim	3 1/2 19 2	239659	256 13	78 19 1 5
Schönberg s. Frauenmarkt							
Schönlage s. Gustävel							
Strakendorf	A. Die Stadt Parchim	Parchim	Parchim	3/4 62 20	116785	1 11	21 4 5 7
Tessin	L. Hr. Hauptmann H. C. von Bülow	Wismar	Sternberg	3 45 25	195921	93 3	69 17 1 20
Kuhlen	L. Hr. C. L. Hansen	Wismar	Crivitz	2 64 5	118848	56 14	48 33 9 24
Borbeck	L. Hr. C. L. Hansen	Wismar	Crivitz	1 1/2 56 5	224866	35 6	37 5 8 1
hieron zur Pfarre Samelow	L. Hr. Major G. J. von Bülow	Parchim	Sternberg	4 30 18	457403	53 13	90 11 6 24
noch zur Pfarre Wendorf	L. Hr. Kammerherr F. A.	Parchim	Crivitz	2 3/4 48 11	37153	4	64 2 2 1
Weberin	L. U. von Schack			1 1/4 33 12	323884	229 15	29 45 5 19
in Samelow	L. Hr. Rittmeister J. H.	Parchim	Crivitz	1 1/2 38 11	236302	55 2	29 45 5 19
Wessin	L. Hr. Rittmeister J. H. von Dannenberg	Parchim	Crivitz	3 14 4	88589	19 6	13 38 11 16
Wilhelminenhof s. Parum							

40 1827  
30000  
180  
80  
700

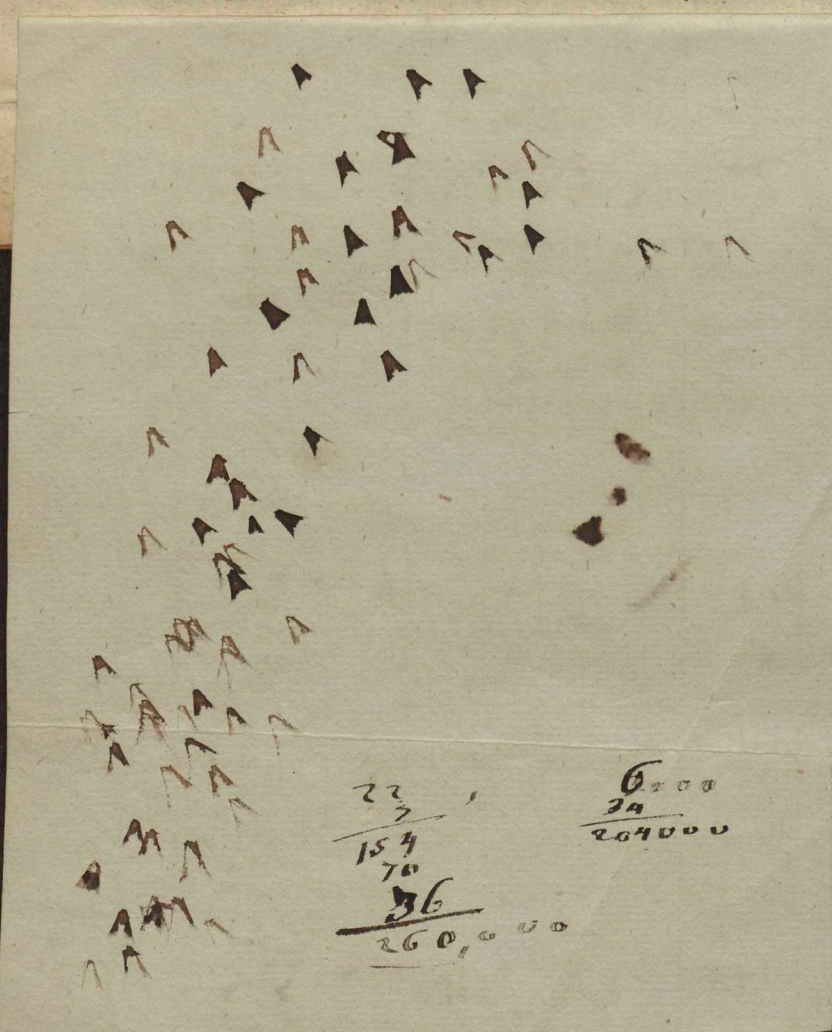

22  
154  
70  
36  
260

6000  
29  
204000

# Amt Criviß.

Namen der Güter.	Namen der Besitzer.	Militair- District.	Nächste Post- Station.	Hufen- Stand.			Flächen- Inhalt.	Fuder Heu nach der Schätzung		Contributions- Betrag à 22 rthl. per Hufe.				
				Huf.	Ess.	32		Fuder	16	rthl.	fl.	pf.	25	
Zaschendorf	L. Hrn. D. H. C. G. und E. W. Gebrüder von Bülow	Wismar	Sternberg	2 $\frac{3}{4}$	54	19	261702	163	5	64	24	2	1	
Zisühl, Peetscherhof und Peetsch	L. Hr. G. F. H. von Langen	Rostock	Bügow	6 $\frac{3}{4}$	68	16	601029	375	10	153	25	1	11	
Summa					-		-		-		-		-	
					127 $\frac{1}{4}$		11		1 $\frac{1}{2}$		-		-	

## Amt Gadebusch.

Namen der Güter.	Namen der Besizer.	Militar- District.	Nächste Post- Station.	Hufen- Stand.			Flächen- Inhalt.	Fuder Heu nach der Schätzung	Contributions- Betrag a 22 rthl. per Hufe.				
				Huf.	Stk.	32			16	rtlr.	fl.	pf.	25
Bentin	A. Hr. Amtsverwalter J. H. Ahrens	Schwerin	Wittenb.	3½	29	13	262529	95	8	79	7	6	3
Lowitz - Biese s. Lügow Blieschendorf s. Weden- dorf Dorotheenhof s. Roggen- dorf	A.	Wismar	Rhena	3½	4	26	185940	128	—	77	16	11	7
Dugow in Klein Lurow in Sandfeld	L. Hr. J. W. Voß	Wismar	Gadebusch	3	20	30	273052	181	7	67	25	8	10
Ganzow	L. Hr. Geheimerraths Prä- sident A. G. von Brandenstein	Wismar	Gadebusch	4¾	3	30	358977	137	7	104	37	10	8
hievon zur Pfarre Frauenmark	A.	—	—	—	—	—	1830	3	1	—	—	—	—
Grambow s. Wedendorf Hindenberg s. Weelbiken	A.	—	—	3¾	30	15	306485	57	14	84	35	3	—
Holdorf	A. Hr. Domainenrath L. E. C. Steinmann	Wismar	Gadebusch	3½	51	6	238695	172	—	80	36	2	4
Meezen Hundorf s. Wedendorf Jese s. Wedendorf	A.	—	—	5	65	—	366332	184	9	114	36	9	15
Käselow Kasendorf s. Wedendorf Kschelsdorf s. Hundorf	A. Fr. H. L. von Brook	Wismar	Gadebusch	3¾	2	15	251920	31	2	71	32	8	7
Krembz Lowitz s. Bentin	L. Großherzogl. Kammer	Wismar	Gadebusch	1	18	19	45222	34	9	23	17	5	10
Lügow u. Biese Marienthal s. Roggen- dorf Meezen s. Holdorf Neuendorf s. Pokrent	L. Hr. Rittmeister E. L. J. von Behr	Wismar	Gadebusch	6¾	28	29	519287	254	15	150	29	9	—
Othensdorf	L. Hr. Kammerherr H. W. v. Bernstorff	Wismar	Rhena	3¾	72	22	166177	72	3	76	39	10	8
Pokrent hievon zur Pfarre Neuendorf Alt Pokrent	L. Hrn. J. J. Seclers Erben	Wismar	Gadebusch	3¾	70	2	298875	119	—	76	30	7	11
Kadegast s. Gr. Saliz Kambeel s. Wedendorf	L.	—	—	—	—	—	11667	3	6	—	—	—	—
Roggendorf und Marien- thal hievon zur Pfarre Dorotheenhof	L.	—	—	2¾	67	18	176691	59	12	54	21	9	21
Klein Saliz Großen Saliz und Schön- walde hievon zur Pfarre Kadegast	L.	—	—	2	64	3	237686	62	15	48	33	7	8
	L. Hr. Drost A. G. M. von Fabrice	Wismar	Gadebusch	4¾	23	6	391092	95	13	95	8	7	11
	L.	—	—	—	—	—	13150	9	7	—	—	—	—
	L.	—	—	½	36	8	29596	28	5	8	7	7	5
	L.	—	—	2¾	55	17	100200	68	—	64	27	5	16
	L. Hr. Kammerherr L. E. J. von Lügow	Wismar	Gadebusch	7¾	12	14	630284	343	3	160	19	9	9
	L.	—	—	—	—	—	14771	8	—	—	—	—	—
	L.	—	—	2¾	17	3	267262	39	—	61	36	2	1

Amt Gadebusch.

Namen der Güter.	Namen der Besitzer.	Militair- District.	Nächste Post- Station.	Hufen- Stand.	Flächen- Inhalt.	Fuder Heu nach der Schätzung	Contributio n <sup>a</sup> Betrag à 22 rth. per Hufe.					
				Huf. Sp. 32	Quaden	Fuder 16	rth.	fl.	pf.	25		
Sandfeld s. Duzow												
Schönwolde s. Groß Saliz												
Stresdorf s. Hundorf												
Klein Thurow s. Duzow												
Weelböken	A. Fr. Justizräthin Pape	Wismar	Gadebusch	3 $\frac{1}{4}$	31	211664	98	15	71	27	4	23
Hindenberg	A.	—	—	2 $\frac{3}{4}$	31	155204	55	11	62	37	6	18
Wietlütbe	L. Hr. J. J. von Leers	Wismar	Gadebusch	3 $\frac{3}{4}$	51	291761	50	5	86	14	4	14
noch zur Pfarre				—	—	45474	2	14	—	—	—	—
Wedendorf und Gram- bow	Hr. Kammerherr E. Graf von Bernstorff	Wismar	Rhena	3 $\frac{1}{4}$	59	250946	97	7	75	41	9	6
Kasendorf	A.	—	—	2 $\frac{3}{4}$	33	146000	77	4	62	44	11	4
Blieschendorf	A.	—	—	2 $\frac{3}{4}$	48	176538	69	3	64	3	5	22
Rambeel	A.	—	—	2 $\frac{3}{4}$	26	182917	107	7	62	22	7	5
Großen Hundorf	F.	—	—	3 $\frac{1}{4}$	14	224215	96	2	72	26	11	4
Klein Hundorf	F.	—	Gadebusch	1 $\frac{1}{2}$	61	105275	68	13	37	24	—	12
Köchelsdorf	F.	—	Rhena	2	44	120779	87	3	47	10	11	22
Stresdorf	F.	—	Gadebusch	1 $\frac{1}{2}$	68	116285	46	14	38	2	1	8
Seeze	L.	—	—	2	49	106455	63	10	47	30	6	21
Summa				103	27 $\frac{1}{2}$	—	—	—	—	—	—	—

40 1/2  
a. l. f.

Amt Grabow.

Namen der Güter.	Namen der Besitzer.	Militair- District.	Nächste Post- Station.	Hufen- Stand.			Flächen- Inhalt.	Fuder Heu nach der Schätzung		Contributions- Betrag à 22 rthr. per Hufe.			
				Huf.	Stk	32		Fuder	16	rthr.	fl.	pf.	25
Balow	F. Hr. Wilhelm v. Flotow	Parchim	Grabow	8	66	9	580201	627	5	180	41	3	18
Dargelütz nebst Vogel- fang	Hr. Kammerjunker J. D. v. der Lühe	Parchim	Parchim	3 $\frac{3}{4}$	37	13	506637	17	11	85	11	8	1
Müger Erbmühle	L.	—	—	—	26	9	13332	4	8	1	44	6	3
Wozinkel	L.	—	—	1 $\frac{1}{4}$	52	24	157270	59	1	31	17	8	4
Dreyfahl Anth.	L. Großherzogl. Kammer	Parchim	Parchim	2 $\frac{3}{4}$	12	13	63403	8	11	17	19	8	1
Griebow f. Mentin Hünerland f. Werle	L. Hr. Major von Bof	Parchim	Parchim	5	60	17	503627	195	7	114	21	—	21
Kummin, Mühlenberg und Lessenow	A.	—	—	—	—	—	—	—	—	—	—	—	—
Malow	L. Großherzogliche Reli- tions-Commission	Parchim	Parchim	3 $\frac{1}{4}$	56	11	335917	196	2	75	30	3	24
Marnitz	L.	—	—	1 $\frac{1}{4}$	70	17	233374	79	12	43	32	3	6
GroßenPankow Anth. noch zur Pfarre	L.	—	Grabow	1 $\frac{1}{4}$	51	20	169325	57	8	31	13	8	16
Siggellow Anth.	L.	—	Parchim	—	—	—	41176	—	—	—	—	—	—
Meierstorf	L. Hr. Theod. und Joh. Hartw. Gebr. von Levezow	Parchim	Parchim	2 $\frac{3}{4}$	27	16	60317	36	3	18	24	9	15
Mentin	L. Hr. Ritterschaftrath	Parchim	Parchim	1 $\frac{3}{4}$	48	22	152899	73	9	42	3	4	14
Griebow	L. R. von Klitzing	—	—	1 $\frac{1}{4}$	30	10	198538	74	9	29	34	8	10
Menzendorf f. Müllen- dorf	L. Hr. Major E. G. von Dolfs	Parchim	Parchim	2 $\frac{3}{4}$	68	3	412632	62	3	43	23	8	7
Möderitz, nebst Anth. in Zieslütze 3600 rthr. 750 - 700 rthr.	L. Hr. Hauptmann E. F. E. von Koppelow	Parchim	Grabow	6 $\frac{3}{4}$	62	11	638609	393	10	153	3	5	10
hievon die Pfarre	L. Creditoren	—	—	—	—	—	6751	4	6	—	—	—	—
Pölnitz Anth.	L.	—	—	2 $\frac{3}{4}$	32	8	340321	72	9	62	41	6	6
Repzin	L.	—	—	1 $\frac{1}{2}$	49	25	165464	72	10	36	31	2	19
Mühlenberg f. Kummin Müger Erbmühle f. Dar- gelütz	L. Hr. L. F. von Dannen- berg	Parchim	Grabow	5	39	5	363042	291	8	112	41	9	24
Neese u. Marienhof	A. Geschwister Schröder	Parchim	Parchim	1 $\frac{1}{4}$	63	13	161179	8	8	32	7	2	7
Gr. Pankow f. Malow Pölnitz f. Müllenbeck Repzin f. Müllenbeck Siggellow f. Malow Lessenow f. Kummin Vogelsang f. Dargelütz Wanzlitz f. Werle	L. Hr. C. F. von Restorf	Parchim	Parchim	5 $\frac{3}{4}$	47	8	448727	375	14	129	46	3	21
Werle	L.	—	—	—	—	—	4153	2	15	—	—	—	—
noch zur Pfarre	L.	—	—	—	—	—	4022	—	—	—	—	—	—
noch die Kirche	L.	—	—	—	—	—	—	—	—	—	—	—	—
Hünerland	L.	—	—	—	—	—	—	—	—	—	—	—	—
Dorf Wanzlitz	L.	—	—	—	—	—	—	—	—	—	—	—	—
Wozinkel f. Dargelütz Zieslütze f. Möderitz	L.	—	—	—	—	—	—	—	—	—	—	—	—
				63 $\frac{3}{4}$	22	—	—	—	—	—	—	—	—

Summa

63 $\frac{3}{4}$  22 — — — — —

Amt Grevismühlen.

Namen der Güter.	Namen der Besitzer.	Militair-District.	Nächste Post-Station.	Hufen-Stand.	Flächen-Inhalt.	Fuder Heu nach der Schätzung	Contributions-Betrag à 22 rthl. per Hufe.
				Huf. Ell 32	Quarten	Fuder 16	rthl. fl. pf. 25
Arpsbagen f. Bothmer							
Wahlen f. Bothmer							
Wahrendorf f. Müschow							
Barnekow	L. Hr. D. F. Ladiges	Wismar	Wismar	3 <sup>1</sup> / <sub>2</sub>	62 9	217893	193 13 81 27 2 19
Krönkenhagen	L.	—	—	1 <sup>1</sup> / <sub>4</sub>	50 2	94672	25 10 31 8 2 16
Ziphusen	L.	—	—	2	72 —	140083	53 15 49 13 5 7
Weidendorf	L. Hr. H. A. B. Feddersen	Wismar	Wismar	2 <sup>1</sup> / <sub>4</sub>	16 31	153176	80 7 50 35 8 19
Hievon die Pfarre						5292	
Benedictenwerk f. Prieschendorf							
Benekendorf f. Johansdorf							
Bernstorff	L. Hr. Kammerherr C. Graf von Bernstorff	Wismar	Grevism.	3 <sup>3</sup> / <sub>4</sub>	44 —	311836	204 14 80 10 10 14
Wilkenhagen	L.	—	—	1 <sup>1</sup> / <sub>4</sub>	9 10		93 12 39 8 9 9
Piverstorff	L.	—	—	2 <sup>1</sup> / <sub>2</sub>	7 18	124980	107 7 55 26 7 11
Zeschow	L.	—	—	—	45 7		43 13 14 15 2 1
Hansbagen	A.	—	Rhena	2 <sup>1</sup> / <sub>4</sub>	3 9	145150	59 — 60 35 6 15
Heufendorf	L.	—	Grevism.	3 <sup>1</sup> / <sub>4</sub>	37 17	207232	15 6 74 12 1 8
Bobitz	L. Hrn. General-Lieutenant G. L. Grafen von der Schulenburg, Creditoren	Schwerin	Grevism.	2 <sup>1</sup> / <sub>2</sub>	28 18	159620	85 11 57 4 6 12
Röbelsdorf	L.	Wismar	—	2	30 2	145282	55 6 46 9 9 21
Käselow	L.	—	—	1 <sup>1</sup> / <sub>2</sub>	9 27	98662	37 1 28 10 7 20
Großen Krankow	L.	—	—	4 <sup>1</sup> / <sub>4</sub>	41 29	273430	184 12 98 27 6 3
Petersdorf	L.	—	—	2	19 20	125050	100 3 45 21 — 24
Qual	L.	—	—	1 <sup>1</sup> / <sub>2</sub>	50 30	106947	39 7 36 35 3 15
Tressow	L.	—	—	1	40 4	90410	48 15 24 45 2 22
Birkenhagen f. Kalkhorst							
Wessow Anth. die Pfarre	L. Hr. Regierungsrath D. F. A. von Rudloff	Wismar	Grevism.	—	57 13	9469	3 3 4 10 — 21
Wojenhagen f. Müschow						14981	7 — — — —
Bothmer, Wahlen und Arpsbagen	Hr. C. L. Graf von Bothmer	Wismar	Klüg	5 <sup>1</sup> / <sub>2</sub>	45 4	268199	206 10 118 38 10 2
Hof zum Felde	F.	—	—	1 <sup>3</sup> / <sub>4</sub>	33 10	101409	163 5 40 45 3 3
Niederklüg	F.	—	—	2	61 15	141893	53 — 48 24 4 11
Pravstbagen	F.	—	—	1 <sup>1</sup> / <sub>2</sub>	71 22	37247	18 13 16 12 4 2
Klüg	F.	—	—	2 <sup>1</sup> / <sub>4</sub>	62 17	144848	34 4 54 4 1 8
Hohen Schönberg	F.	—	—	3 <sup>1</sup> / <sub>4</sub>	54 7	203852	63 9 75 22 — 24
Brook	F.	—	—	5 <sup>1</sup> / <sub>2</sub>	13 14	308787	105 9 121 47 3 15
Christinenfeld	F.	—	—	5 <sup>1</sup> / <sub>2</sub>	41 5	297230	122 8 129 24 10 11
Elmenherst	F.	—	—	5 <sup>1</sup> / <sub>2</sub>	57 20	347276	116 8 130 34 10 2
Goldbeck	F.	—	—	2	37 1	140003	55 9 46 34 4 5
Grundshagen	F.	—	—	3 <sup>1</sup> / <sub>2</sub>	33 24	175325	83 13 79 22 9 15
Varin	F.	—	—	1	65 13	398001	135 — 26 38 2 19
Kolofshagen	F.	—	—	6 <sup>3</sup> / <sub>4</sub>	45 —		96 6 151 38 4 20
Moer	F.	—	—	1 <sup>1</sup> / <sub>2</sub>	44 29	119565	42 11 36 14 — 21
Küßow	F.	—	—	2 <sup>1</sup> / <sub>4</sub>	18 23	78691	72 — 28 41 10 17
Gutow	F.	—	—	1 <sup>1</sup> / <sub>4</sub>	68 12	140206	126 4 54 24 8 4
Steinbeck	F.	—	—	2 <sup>1</sup> / <sub>2</sub>	16 30	141348	56 13 56 11 7 11
Larnewitzhagen	F.	—	—	2 <sup>1</sup> / <sub>4</sub>	19 20	138967	84 8 50 45 — 24
Brook f. Bothmer							
Christinenfeld f. Bothmer							

1852  
11. März 55002 = 58 1/2

56 1/2  
26  
8  
70 1/2

Amt Greismühlen.

1833-<sup>60</sup>/<sub>m</sub>  
22 Lu  
139  
n 17

Namen der Güter.	Namen der Besitzer.	Militair-District.	Nächste Post-Station.	Hufen-Stand.	Flächen-Inhalt.	Fuder Heu nach der Schätzung	Contributions-Betrag à 22 rthl. per Hufe.				
				Huf. Eßl 32	□ Ruthen	Fuder	16 rthl.	fl.	pf.	25	
Damshagen	L. Hr. Kammerherr H. L.	Wismar	Greism.	7 <sup>1</sup> / <sub>4</sub> 26 4	533800	340	13	161	19	11	13
Stellshagen	L. B. von Plessen	—	—	2 <sup>1</sup> / <sub>2</sub> 4 13		18	1	11	15	6	3
Medderhagen	L.	—	—	2 5 4		59	3	44	18	—	12
hievon die Pfarre					11539	2	—	—	—	—	—
Pohnstorf	L.	—	—	1 <sup>3</sup> / <sub>4</sub> 10 18	107855	54	5	39	13	2	4
Hoofe	L.	—	—	4 42 5	22795	14	—	8	28	4	17
Dassow s. Lütgenhof											
Diedrichshagen s. Schildberg											
Dänkendorf	L. Hr. J. M. Vorbeck	Wismar	Greism.	2 <sup>1</sup> / <sub>4</sub> 51 —	134300	98	2	53	11	6	6
Eggerstorf s. Zierow											
Elmenhorst s. Bothmer											
Feldhusen s. Wieschendorf											
Flensdorf s. Zierow											
Freyburg s. Krassow											
Friedrichshagen s. Plüschow											
Glashagen s. Kastorf											
Goldbeck s. Bothmer											
Gramkow	L. Hr. C. J. Martienssen	Wismar	Wismar	2 <sup>1</sup> / <sub>4</sub> 66 27	137859	68	10	54	19	3	12
Heukendorf Anth.	L.	—	—	1 <sup>1</sup> / <sub>2</sub> 5 15	22710	—	—	5	43	3	—
Manderow	L.	—	Greism.	3 <sup>3</sup> / <sub>4</sub> — 21	205019	80	10	82	26	3	18
Greffow	A. Fr. Geheimrathin U. M. von der Affeburg	Wismar	Wismar	3 <sup>1</sup> / <sub>2</sub> 43 2	309520	127	—	80	7	6	24
Großenhof	L. Hr. A. L. Kassau	Wismar	Greism.	1 <sup>3</sup> / <sub>4</sub> 65 7	102355	82	6	43	13	6	21
Wohlenhagen	L.	—	—	2 52 19	114148	56	13	47	41	1	14
Grundshagen s. Bothmer											
Gutow s. Bothmer											
Haftshagen s. Rehwisch											
Hannshagen s. Bernstorf											
Harkensee	A. Hr. M. J. v. Plessen	Wismar	Dassow	6 <sup>3</sup> / <sub>4</sub> 34 24	487784	181	1	140	2	3	21
Hofshagen	A.	—	—	2 17 31		106	6	45	15	3	—
Harmshagen	L. Hr. H. L. von Westphalen	Wismar	Wismar	3 <sup>1</sup> / <sub>4</sub> 15 2	170564	72	7	72	29	—	6
Havelstorf s. Mummendorf											
Heukendorf s. Bernstorf											
s. a. Gramkow											
Hoben s. Zierow											
Hof zum Felde s. Bothmer											
Hohentkirchen	L. Hr. Drost L. v. Dassel	Wismar	Greism.	1 <sup>1</sup> / <sub>4</sub> — 4	78866	42	7	27	24	5	7
Hoofe s. Damshagen											
Jamel s. Plüschow											
Jassewitz s. Gr. Walmstorf											
Neu Jassewitz s. Weiten-dorf											

zum J. 1833  
von G. J. Martienssen

150 Hufen  
zu 16 1/2 R 1828  
28 1/2 R  
28000 s. Harmshagen  
40000 s. Hofshagen

22 = 8





Amt Grevismühlen.

Namen der Güter.	Namen der Besitzer.	Militair-District.	Nächste Post-Station.	Hufen-Stand.	Flächen-Inhalt.	Fuder Heu nach der Schätzung	Contributions-Betrag à 22 rtkr. per Hufe.
				Huf. Eß 32	□ Ruthen	Fuder 16	rtkr. fl. pf. 25
Niendorf s. Gr. Walmstorf							
Nienhagen s. Wieschendorf							
Oberhof	L. Hr. N. E. Schröder	Wismar	Grevism.	1 3/4 40 22	104381	30 5	41 23 2 16
Wohlenberg	L. 50 Markant	—	—	2 1/4 19 17	158902	146 12	50 44 9 —
in Zarnewitzerhagen	L.	—	—	2 14 16	89776	38 6	45 3 — 12
Dorhagen	A. Die Pfarre zu Tridrichshagen	Wismar	Grevism.	1 — —	26575	— —	22 — — —
Parin s. Bothmer							
Petersdorf s. Gr. Kranfow							
Piverstorf s. Bernstorf							
Plüschow	L. Sr. Rdn. Hoh. Friedrich	Wismar	Grevism.	5 1/4 8 28	303279	217 10	116 7 2 22
Wahrendorf	L. Ludwig, Erbgroß-	—	—	1 3/4 39 21	127106	13 3	41 19 7 2
Wojenhagen	L. Herzog zu Mecklen-	—	—	2 1/4 47 17	135142	63 —	52 47 3 18
Friedrichshagen	L. burg Schwerin	—	—	1 3/4 56 16	128605	69 6	42 30 10 14
Jamel	L.	—	—	2 17 3	181513	52 13	45 12 2 1
Meierstorf	L. 8 Mai 1802	—	—	1 3/4 10 20	118527	99 4	38 27 3 15
Steinfurt	L. 450.000	Schwerin	—	1 1/2 69 23	91543	34 11	38 5 4 23
Zestorf	L. 5000	Wismar	—	3 1/4 52 17	179004	126 6	75 16 10 23
Pütenitz s. Johannsdorf							
Pohnstorf s. Damshagen							
Pravstihagen s. Bothmer							
Prieschendorf s. Lütgenhof							
Profesen s. Weitendorf							
Qual s. Groß Kranfow							
Rambow	L. Hr. F. C. G. Hillmann	Wismar	Wismar	3 1/4 16 30	187817	116 11	72 35 7 11
Rastdorf	L. Hr. F. N. von Müller	Wismar	Wismar	4 51 22	269332	150 7	91 37 11 7
Rastorf	L. Hr. C. W. Michelsen	Wismar	Wismar	1 3/4 48 31	99200	89 11	42 4 4 11
Glashagen	L.	—	—	2 1/4 31 8	159030	66 3	51 38 — —
Rehwich	L. Hr. G. B. Vorbeck	Wismar	Grevism.	5 1/4 67 11	263942	205 12	120 20 11 7
Rasthagen	L.	—	—	1 27 21	64194	11 10	24 1 4 5
in Nieder Klüg	L.	—	—	1/2 8 31	28007	10 11	11 31 6 21
Rehofshagen s. Bothmer							
Rehofshagen s. Harkensee							
Rüting	L. Großherzogliche Relu-	Schwerin	Rhena	6 1/4 48 14	355012	250 14	141 2 6 —
Schildberg	L. tions-Commission	Wismar	—	2 3/4 46 1	166663	36 10	63 42 — 9
Steinfurt	L.	Schwerin	—	2 22 8	127514	131 5	45 30 3 21
Wüstenmark	L.	—	—	1 3/4 38 22	110077	61 1	41 16 2 4
Diedrichshagen	L.	Wismar	—	2 1/2 37 2	151915	48 7	57 34 5 13
hievon die Pfarre							
in Tramm	L.	—	—	— 70 25	10772	3 5	5 9 1 20
Warnkenhagen Anth.	L.	—	—	1/4 11 27	84518	— —	6 17 8 7
Saunstorf und Neu Saunstorf	L. Hr. W. F. Stöcker	Wismar	Wismar	2 23 13	136198	39 14	45 34 4 17
Scharstorf	L. Hr. F. F. L. Fragscher	Wismar	Wismar	2 1/4 28 30	131839	92 10	51 29 10 8
Schildberg s. Rüting							
Schmachthagen	L. Hrn. H. G. B. Vor-	Wismar	Grevism.	3 60 17	154011	68 12	70 21 — 21
Hohen Schönberg s. Bothmer	L. beck's Erben						

*Handwritten notes in red ink:*  
 1805  
 30  
 1822

*Handwritten notes in black ink:*  
 1805  
 30  
 1822

*Large handwritten note at the bottom of the page:*  
 Ich habe nun erst geglaubt... 54000... auf gut... 27... 115... 1000g... 5%  
 Schnap auf... April 29 - 5550047

Amt Greismühlen.

Namen der Güter.	Namen der Besitzer.	Militair-District.	Nächste Post-Station.	Hufen-Stand.	Flächen-Inhalt.	Fuder Heu nach der Schätzung	Contributions-Betrag à 22 rtr. per Hufe.
Schönhof	L. Hr. Kammerjunker B.	Schwerin	Wismar	2 1/4	62 6	286000	67 15 54 2 10 20
Wenddorf	L. J. von Bassewitz	—	—	1	33 23	—	8 7
Schwanssee Hof	A. Hrn. Geheimraths G.	Wismar	Dassow	3 1/2	27 2	226548	102 11 78 47 3 3
Groß Schwanssee	L. von Häfeler Erben	—	—	4	4 1	50385	14 12 16 38 2 7
Klein Schwanssee	L. —	—	—	71	1	47004	15 1 16 10 — 9
Neuenhagen Anth.	L. —	—	—	1	45 29	93380	35 14 36 17 7 2 16 2 1/2
Steinbeck s. Bothmer	L. Hr. J. C. Röper gab	Schwerin	Greism.	1 1/2	14 10	85616	53 — 34 2 4 14 900 fuder
Fräulein Steinfort halb	L. —	—	—	—	—	—	—
Steinfort s. Plüschow	L. —	—	—	—	—	—	—
Steinfort s. Rütting	L. —	—	—	—	—	—	—
Stellschagen s. Dams-	L. —	—	—	—	—	—	—
hagen	L. —	—	—	—	—	—	—
Grapen Stieten	L. Hr. Landrath C. A.	Wismar	Wismar	2	70 19	156875	69 5 49 8 5 22
Großen Stieten	A. Hr. Geheimer Regie-	Wismar	Wismar	2 3/4	13 21	180141	97 11 61 24 — 21
Klein und Neu Stieten	A. Hrn. J. J. Schwarz-	Wismar	Wismar	1 3/4	74 7	120045	77 7 43 45 3 —
Stoffersdorf s. Weiz-	L. —	—	—	—	—	—	—
tendorf	L. —	—	—	—	—	—	—
Larnewigerhagen s.	L. —	—	—	—	—	—	—
Bothmer	L. —	—	—	—	—	—	—
s. a. Oberhof	L. —	—	—	—	—	—	—
Teschow s. Bernstorf	L. —	—	—	—	—	—	—
Tektorf s. Plüschow	L. —	—	—	—	—	—	—
Tramm s. Lütgenhof	L. —	—	—	—	—	—	—
s. a. Rütting	L. —	—	—	—	—	—	—
Tressow s. Gr. Krankow	L. —	—	—	—	—	—	—
Volksdorf s. Johannes-	L. —	—	—	—	—	—	—
dorf	L. —	—	—	—	—	—	—
Vorwerk s. Lütgenhof	L. —	—	—	—	—	—	—
Wahrstorf	L. Hrn. Geb. von Bülow	Wismar	Greism.	3	61 9	164960	68 6 70 23 8 13
Groß Walmstorf	A. Die Lüneburgsche Rit-	Wismar	Greism.	2 1/2	28 3	154260	67 7 62 26 10 17
Niendorf	A. terschaft	—	—	2 1/2	36 20	145260	121 8 63 8 11 1
Zassenitz	A. —	—	—	2 1/2	21 7	144582	40 10 62 2 8 7
Klein Walmstorf	L. Hr. C. E. J. Heuken-	Wismar	Greism.	3	6 21	177169	82 6 66 23 5 4
Warkenhausen s. Rütting	L. —	—	—	—	—	—	—
Weitendorf	L. Hr. G. von Biel	Wismar	Wismar	2 1/4	39 10	134195	17 10 57 42 4 14
Stoffersdorf	L. —	—	—	2 1/4	4 10	123467	37 — 49 39 2 4
Proseken Anth.	L. —	—	—	—	23 30	3847	— — 1 36 3 3
Neu Zassenitz	L. —	—	—	1	34 25	59579	8 10 24 26 5 4
Wendelsdorf	L. Fr. A. D. verwittwete	Schwerin	Schwe:in	2 3/4	1 25	181399	59 7 49 30 3 6
Wenddorf s. Schönhof	L. —	—	—	—	—	—	—
Wieschendorf	L. Hr. C. von Bülow	Wismar	Dassow	2 3/4	22 21	243665	30 14 62 7 9 —
Feldhusen	L. —	—	—	1 1/2	74 7	—	95 6 38 21 3 —
Nienhagen	L. —	—	—	1 1/2	60 26	86511	41 15 37 22 — 18
Mummendorf und Ha-	L. —	—	—	3	29 28	182877	155 15 68 9 1 23
vekost	L. —	—	—	—	—	—	—
hievon zur Pfarre	L. —	—	—	—	—	25782	— — — — —

1797 Oct 30 62 5 1/2  
 2000 fuder  
 1500 fuder  
 20000 ad  
 30000 ad  
 Creditur 10 m  
 8 1/2 3

## Amt Greismühlen.

Namen der Güter.	Namen der Besitzer.	Militair- District.	Nächste Post- Station.	Hufen- Stand.			Flächen- Inhalt.	Fuder Heu nach der Schätzung		Contributions- Betrag à 22 rthr. per Hufe.			
				Huf.	Ess	32		Fuder	16	rthr.	fl.	pf.	25
Hohen Wiefchendorf Wiffenhagen s. Bern- storf	L. Hr. C. F. Bode	Wismar	Wismar	2 $\frac{1}{4}$	70	11	134424	21	—	54	31	7	8
Wilmstorf Wohlenberg s. Oberhof Wohlenhagen s. Gro- senhof	A. Hr. H. C. Vorbeck	Wismar	Greism.	2 $\frac{1}{2}$	74	1	141453	72	2	60	20	7	2
Wolde Wästenmark s. Müting	A. Hr. D. C. Klatt	Wismar	Wismar	1	23	24	60464	27	6	23	35	7	5
Zierow Hoben und Landstorf	L. Hr. Kammerjunker W. F. A. H. von Viel	Wismar	Wismar	2	30	2	119586	116	9	46	9	9	21
Eggerstorf	L.	—	—	$\frac{1}{2}$	40	14	32713	—	12	13	46	4	2
Flensdorf	L.	—	—	3 $\frac{1}{2}$	67	8	183653	154	13	81	44	8	16
Ziphusen s. Barnekow	L.	—	—	2 $\frac{1}{4}$	54	15	130386	2	4	53	23	8	19
Summa				—	—	—	323 $\frac{1}{2}$	—	—	—	—	—	—

Abgel. am 11. 1900 f. Credit v. Trin 27.

Amt Lübz.

Namen der Güter.	Namen der Besitzer.	Militair- District.	Nächste Post- Station.	Hufen- Stand.			Flächen- Inhalt.	Fuder Heu nach der Schätzung		Contributions- Betrag à 22 rtr. per Hufe.							
				Huf.	Es.	32		Ruthen	Fuder	16	rtr.	fl.	pf.	25			
Adamshoffnung f. Rogel																	
Altenhof und Löbnchow L. in Priborn	L. Hr. L. F. v. Stolow	Waren	Plau	4 $\frac{3}{4}$	56	4	398207	173	13	108	25	6	18				
Anth. von Klein Stuer Vorwerk in Wendisch Priborn	L.	—	—	2 $\frac{3}{4}$	11	—	226978	13	4	61	14	8	16				
Anth. von Groß Stuer Vorwerk in Wendisch Priborn	L.	—	—	1 $\frac{1}{2}$	46	30	116787	9	—	30	45	2	16				
Anth. von Käselin in Wendisch Priborn	L.	—	—	1 $\frac{1}{2}$	67	7	139379	12	—	37	44	7	8				
Klein Wäselin f. Linstow	L.	—	—	1 $\frac{1}{2}$	28	20	131665	4	—	40	28	9	3				
Beckendorf	L. Hr. G. D. Nizerow	Parchim	Lübz	2	34	6	149141	78	6	46	44	9	11				
Benthen	L. Hr. Justizrath E. D. F. von Raven	Parchim	Lübz	4	52	28	345529	55	9	91	42	1	11				
Blücherhof f. Lütgendorf	Fr. Domainenrathin C. E. Zigra Creditoren	Güstrow	Güstrow	1 $\frac{1}{2}$	27	27	185405	59	9	35	2	—	3				
Klein Breesen und Rothbeck	L.	—	—	1 $\frac{1}{2}$	65	21	75848	23	12	15	39	1	8				
Wenderf Anth. Groß Breesen f. Ruz- Rogel	L.	—	—	1 $\frac{1}{2}$	65	21	75848	23	12	15	39	1	8				
Charlottenhof f. Passow	L.	—	—	2 $\frac{1}{4}$	67	5	461109	99	7	54	20	4	17				
Damrow m. Redewisch	A. Fr. Majorin E. L. B. von Wincke	Waren	Plau	—	64	13	10813	21	10	4	34	8	13				
Groß Poserin Anth.	L. Hr. L. G. H. F. Graf	Waren	Plau	3 $\frac{1}{4}$	73	8	393391	89	11	76	41	10	2				
Darz Käselin	L. von Blücher	—	—	2	53	31	220306	33	8	47	45	11	16				
Daschow	L. Fr. Hauptmannin W. F. D. von Hartwig	Waren	Plau	1 $\frac{1}{2}$	37	17	f. Amt Crivitz	—	—	35	36	1	8				
Ganzlin Anth. f. Wendisch Priborn	L.	—	—	3 $\frac{1}{2}$	57	31	534825	35	14	81	12	—	15				
Alten Garz	L. Hr. Hofrath J. E. H. Schmidt	Waren	Waren	2	54	31	163996	78	1	48	1	5	22				
Neuen Garz	L.	—	—	2 $\frac{3}{4}$	66	4	559848	56	14	65	16	9	3				
Glave	L. Hr. E. H. F. von Dödenburg	Güstrow	Goldberg	6 $\frac{1}{4}$	39	17	416429	208	3	140	19	1	20				
Glocksin und Neu Glocksin	A. Hr. Geh. Domainenrath D. Frisch	Waren	Waren	1 $\frac{1}{4}$	14	23	87575	114	13	28	26	8	13				
Neuhof	A.	—	—	1 $\frac{1}{4}$	58	14	108059	11	13	31	37	8	7				
Neu Sapshagen	L.	—	—	—	35	10	7526	1	3	2	28	3	15				
Heller Mühle	L.	—	—	3 $\frac{1}{2}$	40	23	154517	160	13	79	47	3	24				
Grambow	L. Hr. F. E. W. v. Passow	Güstrow	Goldberg	5 $\frac{1}{4}$	30	9	420345	345	1	117	34	7	2				
Grambow Anth. f. Passow	L.	—	—	1 $\frac{1}{2}$	61	22	108520	37	14	38	25	1	17				
Greven	L. Hr. Geh. Rath C. Baron von Barkhausen Wiesenhütten	Parchim	Lübz	5 $\frac{1}{4}$	30	9	420345	345	1	117	34	7	2				
Lindenbeck	L.	—	—	1 $\frac{1}{2}$	61	22	108520	37	14	38	25	1	17				
Grünjäger f. Karow f. a. Alt u. Neu Sammit	L.	—	—														
Grüffow f. Walow	L.	—	—														
Hahnenhorst f. Karow	L.	—	—														
Heller Mühle f. Neu Sapshagen	L.	—	—														
Hinrichshof f. Linstow	L.	—	—														

15 18 30 für  
20/m

27 250 50  
Lübz  
Düpe  
zu fultau  
11

Lankow ist ... April 26 für 33500 ... v. Havel  
 ... 60000 ... d. Jahre ... à 35 ... 350 ...

Amt Lütz.

Namen der Güter.	Namen der Besitzer.	Militair-District.	Nächste Post-Station.	Hufen- Stand.	Flächen- Inhalt.	Fuder den nach der Schätzung	Contributions- Betrag à 22 rthr. per Hufe.				
				Huf. Ell. 32	□ Ruthen	Fuder	16	rthr.	fl.	pf.	25
Karow mit Samoter Krug	Hrn. Amtmanns L. C. S. Cleve Erben	Waren	Plau	7 <sup>3</sup> / <sub>4</sub> 9 16	1075309	367	4	171	8	5	7
die Pfarre noch die Pfarre Hahnenhorst und Grün- Jäger	A. — A. —	—	—	— — — 1 <sup>3</sup> / <sub>4</sub> 50 15	— 17075	—	—	—	—	—	—
Käselin f. Darz Kietz f. Linstow	—	—	—	—	391745	79	7	42	9	7	20
Rogel	L. Hr. Major F. D. P. von Stotow	Waren	Malchow	3 <sup>1</sup> / <sub>2</sub> 14 6	347327	42	10	78	1	11	7
Suckow 26500 A Holz	L. —	—	—	2 6 17	241717	34	2	44	22	11	22
Adamshofnung und Ve- tersdorf	L. 115300 A Holz	—	—	2 <sup>1</sup> / <sub>2</sub> — 18	348945	48	10	55	1	11	19
Satow	L. —	—	—	5 <sup>3</sup> / <sub>4</sub> 47 30	713431	76	15	119	—	8	22
Zistow 267300 A Holz	L. —	—	—	4 <sup>1</sup> / <sub>2</sub> 49 16	604991	68	2	102	30	2	22
Rogez	L. —	—	—	4 <sup>1</sup> / <sub>2</sub> 24 25	396955	55	3	106	15	2	19
Stuer u. Neu Stuer	L. —	—	—	3 <sup>3</sup> / <sub>4</sub> 5 19	328512	56	12	71	43	8	7
Groß Stuer Vorwerk	L. —	—	—	3 <sup>3</sup> / <sub>4</sub> 47 18	158397	54	2	74	47	5	1
Klein Stuer Vorwerk	L. —	—	—	2 <sup>1</sup> / <sub>2</sub> 56 31	136775	51	2	59	8	6	9
Walow	L. —	—	—	4 <sup>1</sup> / <sub>2</sub> 31 10	361778	124	5	95	38	2	16
Grüßfow	L. —	—	—	3 <sup>3</sup> / <sub>4</sub> 59 5	574845	98	12	86	40	2	19
Woldsegarten	L. —	—	—	4 <sup>1</sup> / <sub>2</sub> 4 10	431836	192	13	104	39	2	4
Rum-Kogel	A. Kloster Dobbertin	Güstrow	Güstrow	1 — —	(ist nicht vermessen)	—	—	—	—	—	—
Großen Bresen	A. —	—	Goldberg	1 — —	—	—	—	—	—	—	—
Kirch-Kogel f. Suckow	L. Pluslichkeit	—	—	—	—	—	—	—	—	—	—
Kuppentin 35000	L. Hr. Doctorin Wade Erben	Waren	Malchow	3 62 21	255807	95	3	70	28	6	15
hievon die Pfarre	—	—	—	—	8544	15	2	—	—	—	—
Ranken f. ...	Hr. Hauptmann von der Ede	Parchim	Parchim	3 <sup>3</sup> / <sub>4</sub> 26 25	277242	93	12	84	22	3	6
Penschow	L. Hr. Hofmarschall F. B. von Malzahn	Parchim	Parchim	3 <sup>1</sup> / <sub>2</sub> 12 9	271851	199	13	77	43	2	19
Lindbeck f. Greven	L. —	—	—	—	—	—	—	—	—	—	—
Linstow mit Hinrichshof	L. Hr. Ernst und Georg	Waren	Waren	3 <sup>1</sup> / <sub>2</sub> 28 14	390192	100	6	79	4	1	5
Klein Wäbelin	L. Gebrüder Vogel	—	—	4 <sup>1</sup> / <sub>2</sub> 42 17	113372	9	15	19	29	8	13
Kietz	L. Hr. Dr. L. G. ... camera ... 38000	—	—	1 <sup>1</sup> / <sub>2</sub> 33 7	549229	44	13	35	20	11	4
Louisenhof f. Gr. Tessin	L. —	—	—	—	—	—	—	—	—	—	—
Hof Lütgendorf	L. Hr. Hauptmann von Arnim	Waren	Waren	2 23 2	—	45	15	45	33	2	4
Kirch Lütgendorf und Blücherhof	L. —	—	—	3 11 29	436819	47	7	66	41	10	23
hievon die Pfarre	—	—	—	—	18490	1	6	—	—	—	—
Lütgendorf Anth. f. So- phienhof	—	—	—	—	—	—	—	—	—	—	—
Malkwitz	L. Kloster Malchow	Waren	Waren	3 54 4	419214	64	2	69	46	6	6
Hohen Wangelin Anth.	A. —	—	—	1 <sup>1</sup> / <sub>2</sub> 3 6	186414	21	3	11	11	2	16
hievon die Pfarre	—	—	—	—	41701	1	2	—	—	—	—
Neuhof f. Diestelow u. Goldberg Neuhof f. Glocksin Neuhof f. Penzlin	L. Hr. A. D. von Storch	Güstrow	Goldberg	4 <sup>1</sup> / <sub>2</sub> 24 9	—	—	—	18	13	5	16

124800 A Holz  
Zehing

1826  
Kuppentin  
700 A Holz  
17000 A Holz

1827  
Kuppentin  
18000 A Holz

Kuppentin vor Ant 21 (21.6.20) Remission auf Bauns (1828) falljähr 905 v  
 ad ... 800 v  
 ad ... 985 v  
 1970 v

Amt Lübz.

Namen der Güter.	Namen der Besitzer.	Militair= District.	Nächste Post= Station.	Hufen= Stand.			Flächen= Inhalt.	Fuder Heu nach der Schätzung	Contributions= Betrag a 22 rthr. per Hufe.				
				Huf.	Stk	32			rthr.	fl.	pf.	25	
Paffow mit Charlottenhof	A. Hr. Ritter U. P. von	Parchim	Lübz	4½	43	30	322795	185	5	102	10	7	23
Grambow Anth.	L. Behr-Regendant	—	—	¼	62	3	36996	—	—	10	2	6	21
Welzin	A. —	—	—	4½	27	19	265503	58	8	101	1	1	14
Penzlin	L. Fr. C. C. von Kardorf	Waren	Plau	2¼	52	26	301066	241	2	64	17	10	20
Neuhof	L. —	—	—	1¼	44	12	Vierde	57	6	30	36	2	10
Petersdorf f. Rogel													
Neu Poserin und Groß Poserin	A. Hrn. W. Rosenow und	Waren	Plau	1¾	53	8	163192	40	10	42	19	5	7
f. a. Amt Goldberg	A. J. A. D. Ritz												
Damerow Anth.	A. —	—	—	¼	16	19	87265	—	—	6	34	4	23
Groß Poserin Anth. f. Damerow													
Wendisch Priborn Anth. mit Anth. in Ganzlin	L. Hrn. Fuzigraths F. H. C. Fargow Erben	Waren	Plau	1½	8	2	123180	7	6	33	28	4	14
Wendisch Priborn Anth. mit Anth. in Ganzlin	L. Der Schulze F. L. Weger und 4 Hauswirth	Waren	Plau	1	10	4	105100	5	14	22	35	7	17
Wendisch Priborn Anth. f. Altenhof													
Redewisch f. Damerow													
Rogeez f. Rogel													
Roßbeck f. Klein Dreesen													
Alt und Neu Sammit mit Grün-Jäger	L. Hr. F. C. A. Kdnc-mann	Güstrow	Krafow	5¾	73	11	808629	108	10	131	42	2	1
Samoter Krug f. Karow													
Alt Sapschagen f. Sophienhof													
Neu Sapschagen f. Glocksin													
Satow f. Rogel													
Sophienhof, Alt Sapschagen und Anth. in Lütgendorf	L. Hr. F. C. Wahlmann	Waren	Waren	3¾	26	21	252291	106	—	84	21	9	24
Suckow f. Rogel													
Suckwitz	L. Hr. Major C. W. H. von Meding	Güstrow	Güstrow	3	25	12	281787	223	3	67	41	3	21
Werderu. Kirch Rogel	L. —	—	—	2¾	1	30	372168	1	15	60	30	9	21
Stuer Borwerk Anth. f. Altenhof													
Stuer und Neu Stuer													
Gr. Stuer Borwerk	f. Rogel												
Al. Stuer Borwerk													
Lannenhof	L. Hr. Oberst-Deutenant J. F. B. v. Welzin	Parchim	Lübz	1¼	46	24	107901	26	13	30	44	6	18

*1809 an  
für von  
71500*

*April 1825 fund const. contributionmäßig  
gebeten = 46,500*

*15-16 Laß r...  
1847 km...  
7 2/3 56  
14  
70*

Amt Lübz.

Namen der Güter.	Namen der Besizer.	Militair- District.	Nächste Post- Station.	Hufen- Stand.			Flächen- Inhalt.	Fuder Heu nach der Schätzung.			Contributions- Betrag à 22 rthl. per Hufe.			
				Huf.	Stk.	32		Ruthen	Fuder	16	rthl.	fl.	pf.	25
Groß Tessin	L. Hr. Landrath C. N.	Güstrow	Krafow	2 $\frac{3}{4}$	47	10	306179	138	3	63	46	6	12	
Klein Tessin	L. von Welzin	—	—	2	59	26	197522	68	9	48	18	6	12	
Louisenhof	L.	—	—	1 $\frac{1}{2}$	65	17	250443	50	4	37	38	8	1	
f. Amt Goldberg														
Lüchow f. Altenhof														
Walow f. Rogel														
Hohen Wangelin f.														
Malkwitz														
für 54000 <sup>1</sup> Weisin	L. Hr. C. S. N. Langfeldt	Parahin	Lübz	3 $\frac{1}{2}$	64	3	261641	157	11	81	33	7	8	
u. v. 3000 <sup>2</sup> Weisin														
Welzin f. Passow														
Wendorf f. Al. Breesen														
Waldsegarten f. Rogel														
Zislow f. Rogel														
Summa				—	—	—	190 $\frac{3}{4}$	57	3 $\frac{1}{2}$	—	—	—	—	

# Amt Mecklenburg.

Namen	Militair-Station.	Nächste Post-Station.	Hufen- Stand.	Flächen- Inhalt.	Fuder Heu nach der Schätzung	Contributions- Betrag à 22 rthl. per Hufe.							
1822			Huf.	ES	32	(Ruthen)	Fuder	16	rthl.	fl.	pf.	25	
<i>1822</i> Buchholz	L. Hr. G. Schnede	Wismar	Brüel	1½	10	20	114211	14	—	33	37	4	20
Dämelow f. Rukow													
Eickhof	L. Hrn. Landmarschall H.	Rostock	Sternberg	3¼	66	8	280127	212	15	76	17	2	10
Eickelberg	L. F. N. von Lüzow	—	—	2	67	2	218705	56	—	48	43	12	18
hieron die Pfarre	Erben	—	—	—	—	—	25062	4	11	—	—	—	—
Kaase Anth.	L.	—	—	1	1	7	76971	4	6	22	4	3	12
Kaase Anth.	L.	—	—	1¼	19	—	154472	33	12	39	42	10	14
hieron die Pfarre		—	—	—	—	—	9155	8	10	—	—	—	—
Notenmoor	L.	Wismar	Warin	1	73	6	95003	31	5	27	17	7	11
Großen Labenz	L.	—	—	3½	47	9	449727	46	9	80	22	5	4
Fahren 1829	L. Hr. G. E. E. Freg.	Wismar	Wismar	3	64	18	222343	106	—	70	35	3	3
Flessenow f. Neu Schlagsdorf													
Freyburg wegen Krizow	L. Hrn. Commerzienraths F. N. Risters Erben	Wismar	Wismar	½	32	10	25064	8	4	13	17	8	22
f. a. Amt Grevismühlen													
Großen Gischow	L. Hr. Kammerherr F. B.	Rostock	Büzow	3	55	21	214309	93	6	70	3	10	23
Reinstorf	L. F. Baron v. Meer- heimb	—	—	3	3	28	212482	261	3	66	13	7	17
Golchen	L. Hr. Rittmeister U. J.	Wismar	Brüel	3	44	—	231365	107	10	69	10	10	14
Gralow f. Katelbogen	von Kohlhaus												
Grese	L. Hrn. V. F. E. C. und	Wismar	Wismar	1½	64	3	130830	77	10	37	33	7	8
Krizow Anth.	L. C. F. Gebrüder von	—	—	—	51	—	12000	1	3	3	35	6	6
Holdorf f. Neuhof	Behr												
Kl. Tarchow f. Neuhof													
Jesendorf	L. Hr. D. Erdmann	Wismar	Warin	2½	28	15	263295	66	13	57	4	2	13
Johannslust f. Neuhof													
Kahlenberg	L. Fr. S. Heuckendorf	Wismar	Wismar	1¾	26	1	126406	80	8	40	19	7	14
Katelbogen	L. Hr. C. F. E. v. Storch	Rostock	Büzow	4¼	32	—	286770	152	8	95	40	7	17
Gralow	L.	—	—	1	34	2	80181	43	5	24	23	10	20
Kees Nov 26	L. Hr. F. D. Hecht	Wismar	Brüel	2¾	43	22	202856	100	15	63	33	9	9
Kleckamp 1829	L. Hr. C. F. Schmidt	Wismar	Wismar	2	50	30	197866	32	8	47	39	3	15
Krassow	A. Hr. F. P. Tappe	Wismar	Wismar	2¼	45	17	197302	27	15	52	40	3	6
f. a. Amt Grevismühlen													
Krizow Anth. f. Grese													
f. a. Freyburg													
Kaase													
Großen Labenz f. Eickhof													
Maplow	L. Hr. Landrath G. H. W. von Meding	Wismar	Wismar	3½	18	—	260736	224	—	78	15	4	8
Moissall f. Pfarre	L. Hr. Regierungsrath D. F. N. von Rudloff	Rostock	Büzow	2¼	24	1	133159	139	—	51	12	7	7
Moorthagen f. Pfarre							36563	33	5	—	—	—	—
Moltow f. Trams	L.	—	—	¼	3	12	54537	7	7	5	35	10	14
Neckeln 16000	L. Hr. F. E. F. Bieth	Wismar	Brüel	1	36	—	93053	46	4	24	30	8	16
Neperisdorf	L. Hr. F. W. U. v. Plessen	Wismar	Warin	3¾	8	18	257655	204	5	83	6	1	17
Neuhof u. Johannslust	L. Hr. Rittmeister B. F.	Wismar	Warin	3	10	23	228006	241	10	66	37	8	19
Holdorf	L. von Dassewitz	—	—	1¾	12	4	132681	31	2	39	18	8	4
Klein Tarchow	L.	—	—	2	12	18	159449	28	7	44	44	2	16
Ravensruh mit Cellin	A. Hrn. N. F. Kräfte	Wismar	Wismar	2¼	1	21	162167	48	15	49	29	9	24
Schmackentin	A. Erben	—	—	2½	18	13	179499	16	5	56	16	9	12

*1 1/2 Hufen  
11 9/11  
Krisow*

*Ort 24 für  
32 7 m  
m Kümpf.*

*Krügler hat 44 g...  
44 g... 1827 a...  
1833 g...  
K... 56  
m... g...  
1823  
Kauf 3000  
110 Gold...  
10-22...  
1833 g...  
m... g...*

*1823 für... v. Langen... für 100500... Hof... Holz... 1000...  
chow (Wibow) Hasin... Rampink... (Lijung) 170...  
111 3 m*



Amt Mecklenburg.

*Kam. 50  
Zust. 22*

*Kauf 52  
m*

*1822  
700  
600  
1000*

*Kauf 86  
Schneep  
2 Lot 50*

Namen der Güter.	Namen der Besitzer.	Militair-District.	Nächste Post-Station.	Hufen-Stand.			Flächen-Inhalt.	Fuder Neu nach der Schätzung			Contributions-Betrag à 22 rthl. per Hufe.				
				Huf.	Ell	32		16	rthl.	fl.	pf.	23			
Reinstorf s. Großen Gisehew															
Rietebendorf s. Neu Schlagsdorf															
Rotenmoor s. Moissall															
Rubow <i>W. K. f. L.</i>	Hr. J. A. C. Bartels	Wismar	Warin	2½	64	1	297004	148	8	59	33	4	17		
Rubow <i>W. K. f. L.</i>	Hr. a. Amt Crivitz						incl. des Amt. Amt Crivitz								
Dämelow	A.	—	—	1½	21	5	132375	113	6	36	26	5	16		
Alt Schlagsdorf	L.	—	—	1	32	22	104172	28	8	24	19	—	18		
Schependorf	L. Hr. E. L. Engel	Rostock	Bügow	1	61	29	114797	26	7	26	25	10	23		
Schimn	L. Hr. Oberslieutenant	Wismar	Warin	2½	40	17	200218	67	15	57	46	8	1		
Tarzow	L. U. C. v. Vassewitz	—	—	2½	32	27	279887	55	15	57	19	8	8		
Alt Schlagsdorf s. Rubow															
Neu Schlagsdorf 3000	L. Hr. Geheime Rath und	Wismar	Warin	5	50	31	318314	130	5	103	35	4	23		
Steffenow	L. Hofmarschall W. J.	—	—	2	29	31	251600	41	5	46	9	5	22		
Rietebendorf	L. von Bülow	—	—	3½	7	4	227246	50	6	77	25	—	24		
Schmacken-tin	f. Havens-rub														
Ellin															
Steinhagen halb	L. Hr. Hauptmann J. C.	Rostock	Bügow	2¾	31	—	245935	175	11	62	37	1	11		
halb	A. H. von Bülow														
Tarzow s. Schimn															
Thurow <i>3022</i>	L. Hr. Stallmeister J. J.	Wismar	Büchel	3¾	41	10	223111	103	2	85	25	5	1		
Thurow <i>100</i>	L. Hr. Major H. J. L.	Wismar	Warin	2¾	40	8	207707	108	9	63	21	8	4		
Thurow <i>700</i>	F. von Barner	—	—	2	47	6	168468	48	4	47	22	1	5		
Thurow <i>600</i>	A. Hr. Rittmeister E. P.	Rostock	Bügow	4	26	19	303359	175	4	100	45	7	8		
Thurow <i>1000</i>	A. G. von Plüskow	—	—	4½	14	24	262462	182	3	100	3	11	1		
Thurow <i>1000</i>							1004								
Thurow <i>1000</i>	A.	—	—	1¾	67	7	158996	57	5	43	20	7	8		
Thurow <i>1000</i>	L. Hr. D. C. Klatt	Wismar	Warin	3¾	1	2	552895	56	10	82	27	8	22		
Thurow <i>1000</i>	L. Hr. Klosterhauptmann	Rostock	Bügow	4½	64	15	280118	285	11	98	10	11	4		
Thurow <i>1000</i>	A. J. von Lowgow														
Thurow <i>1000</i>	L. Hr. Oberslieutenant E.	Wismar	Wismar	2	69	14	132883	86	10	49	4	5	1		
Thurow <i>1000</i>	H. von Blücher														
Thurow <i>1000</i>	L. Hr. J. C. Waedekin	Wismar	Wismar	4	67	17	333428	279	2	92	45	8	13		

*würden 17 Januar* Summa | — | — | 130½ | 18 | ½ | — | — | — | — | — | —

*1825 - 65000 r passive*  
*Zurw in Dec 27 nachhaft zu 80000 r an Hillmann wofür 5000 r passive ist =*  
*minimale Trin 28 zu 10000 r die rest durch zäpeltige Zinsung von 2000*  
*Zut 130 Hufe — 1600 r*  
*Ernennung — 400 r*  
*Mische — 900 r*  
*Zinsung — 2000 r*  
*1000 Hufe — 2000 r*

*Ein. Gesamtsumme im Jahre auf güt. Blüch. Priv.*  
*und zu fast gütlich id. f. d. h. — keine Erben zu d. d. — kein Dörger ...*  
*— nicht ...*

14  
52

# Amt Neustadt.

Namen der Güter.	Namen der Besitzer.	Militair- District.	Nächste Post- Station.	Hufen- Stand.			Flächen- Inhalt.	Fuder Heu nach der Schätzung		Contributions- Betrag à 22 rthl. per Hufe.				
				Huf.	Essl.	32		Fuder	16	rthl.	fl.	pf.	25	
Amalienhof s. Boek Ankershagen	L. Hr. H. D. G. und Fr. F. C. Geschwister von Derßen	Waren	Penzlin	5	42	4	433854	180	—	113	4	3	9	
Ave halb halb Baumgarten s. Grabow- höfen	L. Hr. F. H. F. v. Müller A.	Waren	Penzlin	2½	3	7	167051	93	2	55	11	3	24	
Bocksee s. Rethwisch Boek mit Amalienhof Carlsruh s. Schönau	L. Hr. Minister C. W. F. D. von Penz	Waren	Mirow	5¾	74	24	1215636	374	—	131	47	—	11	
Clausdorf	L. Hr. L. F. Schulz	Waren	Stavenh.	1¾	73	21	146974	103	12	43	43	3	6	
Dambeck	L. Hr. F. C. F. Hagedorn	Waren	Penzlin	2¾	49	30	408593	29	10	53	7	9	9	
Groß Dratow	L. Hr. Amtmann C. S. Lemke	Waren	Waren	5	—	—	673967	173	2	110	—	—	—	
Klein Dratow Eldenburg s. Grabow- höfen	L. Hr. Amtsrath A. F. Nichter	Waren	Waren	2	59	24	Diese beiden Güter sind zusammen vermessen und die □ Ruthen- zahl in der obiz- gen begriffen.				48	18	3	21
Federow Schwarzenhof u. Lehms- horst	L. Hr. Landrath G. D. von Derßen	Waren	Waren	4	70	18	822896	125	9	93	8	4	14	
die Pfarre	L.	—	—	1	29	30		25	9	13	9	4	14	
Marin	L.	—	Penzlin	5	48	11		—	—	11	—	—	—	
Freidorf s. Wendorf Friederikshof s. Gr. Wien	L.	—	—	5	48	11	371149	168	—	129	2	2	1	
Gedow s. Torgelow Klein Grabow Grabowhöfen	L. Hr. F. Graf von Hahn A.	Waren	Waren	2¾	47	4	489513	270	14	63	45	10	14	
Emmerstorf	A.	—	—	4	19	20		—	—	105	45	—	24	
Baumgarten	L.	—	—	3¾	46	22	349887	66	2	85	44	4	2	
Eldenburg	A.	—	—	1	29	6	112859	24	4	35	6	8	22	
Panschenhagen	A.	—	—	1	66	16	52800	4	—	10	17	—	24	
Johannshof s. Schönau Klockow s. Rethwisch Lehmhorst s. Federow	L.	—	—	2	44	21	164597	76	—	52	37	2	7	
Lehsten	L. Hrn. F. H. und F. F. Gebrüder Seemann	Waren	Penzlin	1½	24	18	118046	34	12	29	14	5	13	
Großen Lukow s. a. Amt Stavenhagen	L. Fr. G. von der Lanke	Waren	Penzlin	1½	60	31	225261	192	1	31	46	7	8	
Klein Lukow Anth. s. a. Amt Stavenhagen	L. Hr. L. H. Schulz	Waren	Penzlin	¾	61	19	incl. des Anth. im A. Stavenhagen s. Amt Staven- hagen			21	—	9	18	
Marin s. Federow Wüllenhagen s. a. Amt Stavenhagen	L. Hr. Kammerjunfer F. H. G. de Fort	Waren	Penzlin	2	7	7	405059	14	11	44	25	4	23	

*Kl. Grabow  
1829 für  
= 40/m*

## Amt Neustadt.

Namen der Güter.	Namen der Besitzer.	Militair- District.	Nächste Post- Station.	Hufen- Stand.			Flächen- Inhalt.	Fuder Heu nach der Schätzung			Contributions- Betrag à 22 rthl. per Hufe.			
				Huf.	Stk	32		16	rtlr.	fl.	pf.	32		
Möllenstorf s. a. Amt Stavenhagen Panschenhagen s. Gra- bowhöfen	L. Hr. E. F. v. Gundlach	Waren	Penzlin	2½	3	17	333492	142	11	55	12	5	4	
							incl. des Anth. im A. Stavenhagen							
Niederstorf Rehhof s. Speck	L. Hr. Oberst-Lieutenant E. von Preen	Waren	Penzlin	1½	71	7	188535	64	5	38	10	8	7	
Netzhwisch Bocksee u. Klockow Schmachthagen s. Zer- gelow	L. Hr. Kammerherr F. von der Lanke.	Waren	Penzlin	1½	73	29	144025	27	13	38	20	1	20	
				2¼	61	8	436966	1	3	53	47	7	15	
Alt und Neu Schönau, Johannshof und Carls- ruh Schwarzenhof s. Federow	Hr. Kammerherr A. C. F. Graf von Döb- A.	Waren	Waren	5¾	34	3	451408	202	11	129			3	
Schwastorf	L. Hr. E. H. von Schuck- mann	Waren	Waren	2¼	70	15	185673	133	13	54	32		15	
in Sommerstorf Anth. A. die Vielister Pfarre		Waren	—	½			s. Sommerstorf.			11				
in Sommerstorf Anth. A. die Warenische Pfarre		Waren	—	½			bey Grabowhöfen.			11				
Sommerstorf s. Gra- bowhöfen														
Speck und Rehhof	L. Hr. Forstrath E. W. von Haugwitz	Waren	Waren	5¼	12	23	1467136	119	1	116	20	9	6	
Zergelow Godow	L. Hr. Ritter U. P. von Wehr Negendank	Waren	Waren	4¾	66	2	458378	306	6	109	16	6	12	
Ueberende Schmachthagen	L. — L. —	—	—	1¼	64	10	194311	4	15	32	10	4	14	
				1½	45	22	118164	46	6	30	40	9	21	
Zressow Ueberende s. Zergelow	L. Hr. Geh. Finanzrath F. Jacobson	Waren	Waren	1¼	72	10	168372	22	9	32	38	6	12	
				4¾	5	3	266878	180	7	93	41	11	4	
Alein Barchow	L. Fr. Domainenrätthin S. von Ihlenfeld	Waren	Waren	1¼	4	6	85188	44	14	27	38	8	22	
Großen Vielen Lievon die Pfarre	L. Hr. Kammerherr G. H. L. von Dörzen	Waren	Penzlin	4½	11	5	318655	194	4	99	39	3	6	
Zahren und Friederiken- hof	A. —	—	—	—	—	—	16897	11	4	—	—	—	—	
Vielist Vielister Glashütte	A. Hrn. Rittmeisters E. A. B. E. von Mayen Erben	Waren	Waren	4¾	4	28	333744	194	6	104	41	1	23	
				8½	21	14	706538	343	11	183	3	5	13	
				¾	37	7	91028	7	16	19	11	—	3	
Wandorf Freidorf	L. Hr. H. von Dörzen L. —	Waren	Penzlin	4	45	10	353882	105	—	91	15	6	—	
				1½	7	21	310949	14	—	33	26	11	10	
Summa				120¼	72	¾								

Namen der Güter.	Namen der Besitzer.	Militair-District.	Nächste Post-Station.	Hufen-Stand.	Flächen-Inhalt.	Fuder Hen nach der Schätzung	Contributions-Betrag à 22 rthl. per Hufe.							
					Huf.	Sp.	32	Bluthen	Fuder	16	rthl.	fl.	pf.	25
Ahrensbock f. Cambs	L. Hr. Amtmann C. J. Pappe	Schwerin	Lübtheen	1 $\frac{1}{4}$	47 21	234216	117	6	30	47	9	—	—	—
Benz und Briest Bergfeld f. Gr. Welzin Bocken f. Varner Stück Doldebut	L. Hr. E. J. von Treuenfels	Schwerin	Lübtheen	4 $\frac{1}{2}$	5 31	644490	343	9	99	20	—	3	—	—
Brahlstorf, Anth. f. a. Wittenburg Briest f. Lenz Langen Brüg f. a. Amt Crivitz Langen Brüg Anth. f. Kleeefeld Großen Brüg hievon zur Pfarre Klein Brüg und Rosen-berg	L. Hr. Georg Wilhelm, regierender Fürst zu Schaumburg Lippe	Rostock	Güstrow	4 $\frac{1}{2}$	44 3	367342	135	3	102	11	2	13	—	—
	L. Hr. Kammerjunker J. M. C. von Clausenhein	Schwerin	Voigzenb.	1 $\frac{1}{2}$	— 10	f. Amt Wittenburg	33	1	1	5	—	—	—	—
	A. Hr. Justizrath C. J. W. v. Schack, Namens der von Pressentinschen Erben	Wismar	Schwerin	3 $\frac{3}{4}$	71 12	f. Amt Crivitz	87	35	2	22	—	—	—	—
	A. Hr. Kammerherr E. Baron v. Lüchow	Schwerin	Schwerin	5	53 31	381063	217	1	113	45	11	16	—	—
	Hr. Dom-Propst und Kammerherr U. J. von Wisendorf	Schwerin	Schwerin	7	13 4	493955	258	7	154	46	2	10	—	—
	L. Hr. J. J. Böhl	Schwerin	Schwerin	2 $\frac{3}{4}$	12 11	213009	53	13	61	19	5	10	—	—
	L.	—	—	2 $\frac{1}{4}$	17 30	168403	99	11	50	39	1	17	—	—
	L.	—	—	1 $\frac{1}{4}$	55 2	92700	11	—	31	25	9	21	—	—
	L.	—	—	1	58 6	96649	27	6	26	12	9	21	—	—
	A. Hr. J. J. von Leers	Schwerin	Gadebusch	2 $\frac{1}{2}$	52 14	175364	153	14	58	40	6	24	—	—
	A.	—	—	3 $\frac{1}{4}$	57 25	239412	69	9	75	35	4	17	—	—
	A.	—	Schwerin	5	40 20	391891	182	—	113	20	1	11	—	—
	A. Hr. E. von Herzeele	Parchim	Schwerin	2 $\frac{1}{4}$	18 14	f. Amt Crivitz	—	50	40	10	20	—	—	—
	A. Hrn. Ober-Jägermeis- ters U. H. von der Lübe Erben	Schwerin	Schwerin	6	48 22	374763	328	12	135	27	4	14	—	—
	A.	—	—	1	27 13	87680	44	11	24	—	5	16	—	—
	A.	—	—	2 $\frac{1}{4}$	72 3	182684	60	1	60	13	9	6	—	—
	L. Hr. J. C. Wshausen	Schwerin	Schwerin	2 $\frac{1}{4}$	40 4	215009	73	2	63	21	2	22	—	—
	L. Hr. Geh. Finanzrath J. Jacobson	Schwerin	Schwerin	7 $\frac{1}{2}$	15 5	580683	309	3	166	5	4	5	—	—
	L. Hr. E. Schwarz	Rostock	Güstrow	1 $\frac{1}{2}$	50 4	135394	11	6	36	32	5	7	—	—
	L. Großherzogl. Kammer	Schwerin	Lübtheen	1 $\frac{1}{4}$	42 4	20232	—	15	8	28	3	9	—	—
	L.	—	—	1 $\frac{1}{4}$	37 5	18246	33	8	8	10	9	5	—	—
	L.	—	—	—	63 9	8740	50	15	4	30	9	—	—	—
	A.	—	Hagenow	1 $\frac{1}{4}$	55 2	16606	42	9	9	25	9	21	—	—
	L. Hr. Minister C. J. W. von Penz	Schwerin	Voigzenb.	2 $\frac{1}{2}$	70 28	228652	55	14	60	9	5	19	—	—
	L. Hrn. C. L. und W. Gebrüder von Herzeele	Schwerin	Lübtheen	4 $\frac{1}{4}$	30 12	469075	577	2	95	34	10	1	—	—
	L. Hr. J. H. Diestel	Wismar	Schwerin	5	62 16	487448	126	6	114	23	—	—	—	—

1826-33/m  
1829-26/m

Rambz mit Ahrensbock 26 2/3 Land  
L. Hr. J. H. Diestel

72 a/sch. Land  
L. Hr. Diestel

72 a/sch. Land  
L. Hr. Diestel

19. 9. 1817

130 Luch à 10. 1825  
600 Tafeln  
1000

Amt Schwerin.

Namen der Güter.	Namen der Besitzer.	Militair-District.	Nächste Post-Station.	Hufen-Stand.	Flächen-Inhalt.	Fuder Heu nach der Schätzung	Contributions-Betrag à 22 rthl. per Hufe.
				Huf. Eß 32	□ Ruthen	Fuder 16	rthl. fl. pf. 25
1809 = 60 <sup>nr</sup> Kleefeld	L. Fr. Domainenrathin	Wismar	Schwerin	5 51 8	429485	91 2	113 36 4 20
aus Kamby	L. Fröhlich und Frau	—	—	— 40 31	11267	16 11	3 — 2 13
aus Langen Brüz	L. Kirchenrathin	Neu-	—	— 28 24	7370	7 10	2 5 2 10
Kuhstorf f. Zabel	mann						
Leegen u. Neu Leegen	A. Hr. Klosterhauptmann	Wismar	Schwerin	3 19 9	323933	12 1	67 19 10 12
	M. F. von Bülow						
1839 03 <sup>nr</sup> Liesow 80300 <sup>nr</sup>	L. Hr. G. W. Schwaark	Wismar	Schwerin	2 1/4 46 19	188661	40 4	52 44 — 3
Lübin u. Diederichshof	L. Hr. F. Hillmann	Rostock	Güstrow	6 10 20	431643	149 12	132 37 4 20
Noißeller Gehüst	L. Großherzogl. Kammer	Schwerin	Schwerin	1 — —	ist nicht vermessen	22 —	— — —
Moltzenow	L. Hrn. Commissions-	Schwerin	Schwerin	1 1/4 36 29	114836	43 14	41 9 10 23
Moorbrink f. Varner	raths J. L. Drasch						
Stück	Erben						
Mühlengiez	L. Hrn. Vice = Directors	Rostock	Güstrow	1 1/4 28 10	130255	131 9	40 27 7 23
Nienmark f. Cramons-	von Mecklenburg						
hagen	Erben						
Nedefin	L. Großherzogl. Marstall	Schwerin	Hagenow	2 1/4 — —	ist nicht vermessen	49 24	— —
Rosenberg f. Klein Brüz	Amt						
1810 = 46800 <sup>nr</sup> Rosenhagen	A. Hr. C. P. Grieffen-	Schwerin	Schwerin	3 18 5	205822	112 8	67 15 10 23
Schönfeld f. Großen	hagen						
Eichsen							
Seeefeld	L. Großherzogliche Reluzi-	Schwerin	Rhena	1 1/2 30 5	138503	39 7	55 10 1 10
	tions-Commission						
Seezin	A. Hr. Kammerherr G. F.	Schwerin	Hagenow	3 1/2 26 2	284505	255 9	78 43 8 22
Warlik	A. von Künemann	—	—	8 1/4 41 —	705708	809 13	195 24 3 20
Güßlow	A.	—	—	2 1/4 49 24	221771	162 11	53 7 1 11
Süßen Anth.	L. Großherzogl. Kammer	Rostock	Sternberg	1 33 13	115884	51 13	24 21 7 2
Varner Stück mit Moor-	Hr. M. F. von Varner	Schwerin	Schwerin	4 1/4 7 10	388273	130 14	105 1 8 22
brink	F.						
in Groß Trebbow	F.	—	—	1 1/2 20 16	f. Groß und Klein	34 24	1 23
					Trebbow		
Böken	F.	—	—	2 14 24	124439	32 15	45 3 11 1
hievon die Pfarre		—	—	— — —	8362	2 12	— — —
Liebswoos f. Zabel							
Klein Trebbow	F. Hr. C. F. von Varner	Schwerin	Schwerin	3 52 8	264012	48 9	69 39 11 1
in Groß Trebbow	F.	—	—	3 40 31	307598	109 6	69 — 2 13
hievon die Pfarre		—	—	— — —	13212	3 2	— — —
Trebs f. Zabel							
Wahlholz f. Gottmanns-							
fürde							
Warlik f. Seezin							
1833 à 74 <sup>nr</sup> 1838-100 <sup>nr</sup> Webelsfelde	A. Hr. C. G. H. von	Schwerin	Rhena	3 37 18	215588	82 15	68 36 2 16
	Wigendorf						
Groß Welzin und	Berg- Hr. E. M. W. von	Schwerin	Wittenb.	3 1/2 73 18	316079	163 15	82 18 11 7
feld	A. Blücher 130 7 <sup>nr</sup> à 14 <sup>nr</sup>						
Klein Welzin f. Gottes-							
Wendischhof	gabe						
Bülow	F. Hr. Justizrath C. von	Schwerin	Schwerin	4 1/4 22 13	370921	211 15	95 6 10 11
	Schack						
Summa				155 1/4 25 1/2			

Oct 1801 - 84000<sup>nr</sup>  
Juni 1817 - 62200<sup>nr</sup>

# Amt Sternberg.

Namen der Güter.	Namen der Besizer.	Militair-District.	Nächste Post-Station.	Hufen-Stand.	Flächen-Inhalt.	Fuder Heu nach der Schätzung.	Contributions-Betrag à 22 rthl. per Hufe.
				Huf. Eßl 32	Quaden	Fuder 16	rthl. fl. pf. 25
Bolz und Nieder Bolz	L. Hr. Georg Wilhelm,	Rostock	Sternberg	3 64 18	247378	178 8 70	35 3 3
Ruchow	L. regirender Fürst zu	—	—	2 1/2 15 4	272948	45 10 56	5 2 22
Lieplitz	L. Schaumburg Lippe	—	—	2 1/4 11 31	180128	25 13 50	18 1 14
Dorkow	L. Hrn. F. G. Lübben	Rostock	Sternberg	4 1/4 49 12	354132	194 10 97	5 9 15
Drummelkuhl f. Groß Raden	Erben						
Buerbeck f. Stieten							
Dinnies <i>1800</i>	L. Hr. Advocat C. G. D. Güstrow	Güstrow	Sternberg	2 1/2 22 26	258859	64 11 51	8 3 15 <i>mit Klein</i>
Gägelow Anth. darin die Pfarre daselbst	<i>Emitor Barner anno 1809</i>				176703		
Gägelow Anth. f. Zülow							
Großen Görnow	L. Hrn. C. F. L. von Schmidts Erben	Rostock	Sternberg	3 65 7	336623	109 12 70	37 6 21 <i>35 40</i>
Klein Görnow	F. Hr. Major H. F. von Barner	Rostock	Sternberg	1 1/2 66 19	207861	26 14 37	22 4 23 <i>wahl</i>
Kaatz	L. Hr. F. H. C. Leberenz	Rostock	Sternberg	2 1/4 15 20	255611	52 1 50	31 — — <i>18</i>
Weselin auf dem Mowitzer Felde	L. v. Pillow <i>für 32</i>	Rostock	Sternberg	3 4 14	73323	76 7 24	25 2 16 <i>18</i>
Lenzen	A. Kloster Dobbertin	Rostock	Sternberg	1 1/2 — —	49763	— — 8	8 1 20 <i>pasf.</i>
Loiz f. Woserin							
Mustin	L. Hr. W. F. Goldschmid	Rostock	Sternberg	6 1/4 7 26	478336	222 — 138	3 6 — <i>200</i>
Preßin u. Wilhelmshof noch die Pfarre	L. Hr. A. B. G. von Preßentin	Rostock	Sternberg	6 1/2 52 5	641306	578 — 146	39 7 2 <i>Tom</i>
Großen Raden u. Brummelkuhl	Hr. Kammerherr U. von Schack	Rostock	Sternberg	4 3/4 37 3	420670	26 — —	— — — <i>116</i>
Klein Raden	L. die Pfarre zu Groß Raden	Rostock	Sternberg	1 1/4 — —	24401	7 12 27	24 — — <i>m</i>
Klein Raden f. Woserin							
Rothen f. Zülow							
Ruchow f. Bolz							
Schlove f. Woserin							
Stieten mit Buerbeck Anth. in Preßin	L. Hr. C. A. F. von Winterfeld	Rostock	Sternberg	5 59 29	657314	188 13 114	18 10 11 <i>1400</i>
Lieplitz f. Bolz					5400	37 11 2	36 7 23 <i>1400</i>
Weitendorf	L. Hr. H. L. Mohrdanz	Rostock	Sternberg	2 1/2 28 12	217243	126 12 57	3 10 14 <i>1200</i>
Weselin f. Kaatz							
Wilhelmshof f. Preßin							
Woserin hievon die Pfarre	L. Großherzogl. Kammer	Rostock	Sternberg	5 1/4 56 2	491701	261 15 119	29 4 2 <i>100</i>
Loiz noch die Pfarre	L.			1 1/2 27 12	13836	8 13 —	— — — <i>100</i>
Klein Raden	L.			— — —	18681	3 10 —	— — — <i>100</i>
Schlove	L.	Güstrow		1 1/2 10 8	109995	41 — 33	36 — 24 <i>100</i>
Dinnies Anth.	L.			1 1/4 41 6	167557	56 — 25	— 11 19 <i>100</i>
Zülow	L. Hr. Hauptmann F. F. von Zülow	Rostock	Sternberg	12 1/2 38 21	68271	12 12 8	16 — 21 <i>100</i>
Rothen	L.			3 1/4 71 4	319183	150 9 76	24 4 8 <i>100</i>
Gägelow	L.			1 1/4 30 10		6 1 29	34 8 10 <i>100</i>
				1 1/2 54 12	135903	57 9 36	47 4 20 <i>100</i>

*in Gägelow 26... von Gägelow 4... Zülow 24... 12/13 1800... 1300*

*von Rothen Rothen 28... Zülow 24... 12/13 1800... 1300*

Amt Wittenburg.

Namen der Güter.	Namen der Besitzer.	Militair- District.	Nächste Post- Station.	Hufen- Stand.			Flächen- Inhalt.	Fuder Heu nach der Schätzung		Contributions- Betrag à 22 rthl. per Hufe.				
				Huf.	Stk.	32		Fuder	16	rthl.	fl.	pf.	25	
Albertinenhof f. Golden- bow														
Altendorf f. Dreilügow														
Badow und alte Hütte	L. Hr. H. F. L. von	Schwerin	Wittenb.	4 1/4	45	15	322341	320	10	96	40	—	15	
Ebbring	L. Döring	—	—	1 3/4	13	23	122743	25	1	39	24	6	3	
Banzin f. Dammerecz														
Basepohl f. Zvenack														
Bobzin f. Döbbersen														
Boddin	F. Hr. F. von der Mülbe	Schwerin	Wittenb.	5 1/2	66	31	453023	409	14	125	43	8	19	
Boiffow f. Neuhof														
Brablstorf	L. Hr. Kammerjunker F.	Schwerin	Wittenb.	4 3/4	15	28	484904	687	14	105	31	10	14	
f. a. Amt Schwerin	M. E. von Clausen- heim													
Körchow	L. —	—	—	5 1/2	45	19	479393	235	1	124	16	5	22	
Sammin	F. Hr. B. von Bülow	Schwerin	Wittenb.	8 1/4	35	10	775763	526	7	184	4	3	15	
hievon die Pfarre							23424	18	1	—	—	—	—	
Dammerecz	L. Hrn. Landraths G. W.	Schwerin	Voigsenb.	6	66	11	445206	568	4	136	41	6	9	
Anth. in Banzin	L. von Kaffert Erben	—	—	1 1/4	73	9	44956	4	14	10	41	11	10	
Banzin	A. —	—	—	6 3/4	69	8	554690	605	8	153	27	9	3	
Derfenow	L. Hr. F. Kuhberg	Schwerin	Voigsenb.	6 1/4	44	3	541319	576	1	140	35	2	13	
hievon die Pfarre							1559	4	11	—	—	—	—	
Döbbersen	L. Großherzogliche Reli- tions-Commission	Schwerin	Wittenb.	1	15	20	136347	104	4	23	7	—	—	
Bobzin Anth.	L. —	—	—	1 1/4	53	15	29276	27	11	31	20	2	13	
Zabel Anth.	L. —	—	—	—	73	—	40409	2	1	16	6	11	13	
Drehs Anth.	L. —	—	—	—	17	8	39941	54	7	17	36	8	16	
Drehswoos Anth.	L. —	—	—	—	49	19	14967	99	5	9	6	6	21	
Dreilügow	L. Hr. Geh. Conferenz- rath C. G. Graf	Schwerin	Wittenb.	7 1/2	31	20	523310	566	15	168	15	3	21	
hievon die Pfarre							2438	17	3	—	—	—	—	
Progrösch	L. von Bernstorff	—	—	3 1/4	54	23	312002	195	6	74	24	7	8	
Parum	L. —	—	—	5 1/4	20	22	503162	379	13	117	—	9	21	
Luckwiz und in Alten- dorf	L. —	—	—	2	64	14	115124	148	11	65	10	9	21	
Luckwiz und Harst Anth.	L. —	—	—	1	6	31	65101	97	13	33	24	6	9	
Harst	A. —	—	—	2	2	26	187327	203	14	60	33	10	20	
in Luckwiz	A. —	—	—		74	20	42371	55	3	21	46	8	4	
Dörnnewiz	A. Hr. Oberhofmarschall	Schwerin	Wittenb.	3 3/4	12	1	287269	248	6	83	18	4	5	
Neuenkirchen	A. C. V. Graf von	—	—	4	37	12	341053	179	10	90	35	6	18	
Dörnnewiz Anth.	L. Hardenberg	—	—	—	8	—	76160	45	14	17	4	1	23	
Düffin	L. Hr. Geheimrath W. J.	Schwerin	Voigsenb.	5 1/2	20	21	454819	545	10	122	24	8	13	
Fahrenholz f. Zvenack	von Bülow													
Fegetasch f. Rögwitz														
Friedrichshof f. Golden- bow														
Garlitz	L. Hr. F. L. von Gräve- meyer	Schwerin	Wittenb.	2 1/4	65	—	141226	332	11	54	12	9	15	
Garlitz Anth. f. Klob- drum														
Goddin f. Zvenack														

1827 Kauf 32000

am 29 Oct 24/1824  
16 35000  
Hjpp. Husswa

Am Garlitz f. a. Amt Hiltens 1824... 632000  
am 27. Okt. 1824... 26,500  
am 27. Okt. 1824... 29,000  
am 27. Okt. 1824... 32,500  
am 27. Okt. 1824... 32,500

Amt Wittenburg.

Namen der Güter.	Namen der Besitzer.	Militair- District.	Nächste Post- Station.	Hufen- Stand.			Flächen- Inhalt.	Fuder Heu nach der Schätzung		Contributions- Betrag à 22 rthr. per Hufe.				
				Huf.	St.	32		Fuder	16	rthr.	fl.	pf.	25	
Goldenbow, Friedrichshof und Albertinenhof hievon die Pfarre Goldenitz Grammitz	L. Hr. Kammerherr A. D. F. von Schilden s. Prizier	Schwerin	Wittenb.	7½	70	17	586083	244	4	170	8	3	6	
Granzin Anth.	A. Woyesche Erben	Schwerin	Voigeb.	½	38	2	36185	—	6	13	37	11	19	
Hülseburg Preßek	A. Hr. D. Baronin von A. Hammerstein	Schwerin	Wittenb.	3¼	29	6	233971	231	7	73	30	8	22	
Worthal Anth.	L. —	—	Hagenow	1¾	47	14	152283	66	3	41	46	11	19	
Alte Hütte s. Badow Fabel s. Döbbersen Jessenitz Anth. s. a. Amt Schwerin	L. Hr. C. L. und P. Ge- brüder von Herzede	Schwerin	Lübtheen	¼	55	18	46760	2	7	16	29	—	—	
Zvenack die Pfarre daselbst	A. Hr. A. von Wolzahn Graf von Plessen	Baron	Stavens.	5¾	28	21	521921	481	2	128	28	10	11	
Basepohl	A. —	—	—	8¾	13	30	532834	414	1	193	25	—	18	
Fahrenholz	A. —	—	—	5¼	38	21	335595	192	3	118	16	—	21	
Goddin	A. —	—	—	4	—	23	234200	125	10	88	2	6	9	
Grieschow	A. —	—	—	3¾	31	4	315714	82	8	84	37	6	18	
Klockow	A. —	—	—	4¼	51	13	340371	91	14	97	12	11	10	
Krumsee	A. —	—	—	3	34	10	210273	116	3	68	24	9	9	
Wackerow	A. —	—	—	2½	59	1	214714	69	6	59	15	9	12	
Weitendorf	A. —	—	—	2½	14	7	189837	64	—	61	26	—	15	
Zolkendorf	A. —	—	—	5¾	53	12	318556	224	15	119	19	10	14	
Kloddrum in Garlitz	L. Hr. Domherr Doctor L. F. F. Wolte	Schwerin	Wittenb.	3½	51	29	328725	22	12	80	38	8	13	
Körchow s. Drahlstorft	—	—	—	—	52	21	18952	105	4	9	17	4	5	
Langenbeide	L. Hr. Minister C. F. W. L. von Penz	Schwerin	Voigeb.	4	29	—	263993	608	1	90	6	—	24	
Melkshof	—	—	—	6¼	37	31	461254	565	7	140	13	7	20	
Achsen	L. Hr. A. von Kaffert	Schwerin	Wittenb.	4¼	1	12	355038	245	11	93	28	9	27	
Luclwig s. Dreylügow Marsow u. Rodenwalde Melkshof s. Langenbeide Mühlenbeck s. Prizier Neuenkirchen s. Drän- newitz	L. Hr. F. F. W. von Schilden	Schwerin	Wittenb.	6¼	36	4	508170	451	5	140	7	1	23	
Neuhof	F. Hr. C. F. von Treuen- fels	Schwerin	Wittenb.	5½	59	3	—	167	9	125	16	—	9	
Schalitz	F. —	—	—	1½	56	20	694728	54	4	37	7	3	21	
Woiffow	F. —	—	—	1½	55	22	—	39	10	37	4	—	6	
Parum s. Dreylügow Perlin hievon die Pfarre Vogresch s. Dreylügow Preßek s. Hülseburg	L. Hr. Major F. Graf von Bassewitz	Schwerin	Wittenb.	8	59	30	637341 3993	356	—	180	18	11	19	

1822-1823  
vermuthlich  
für 90,000 r  
Rausch 1000  
D. H.  
also alle  
Kapitalien  
G. A. H. 1827



Amt Wittenburg.

*incl. insunt.  
1821 geborn 52  
welche nicht*

*1830  
fl. 95000  
22 2/3  
m 1500  
abgeb...*

Namen der Güter.	Namen der Besitzer.	Militair- District.	Nächste Post- Station.	Hufen- Stand.	Flächen- Inhalt.	Fuder Heu nach der Schätzung	Contributions- Betrag à 22 rthl. per Hufe.	25
Prizier	A. Hr. Kammerherr G. J. von Rönemann	Schwerin	Hagenow	7 1/2 35 7	530544	545	13	167 27 11 16
hievon die Pfarre	—	—	—	—	14106	—	—	—
Goldenitz u. Grammitz	L. die Pfarre zu Prizier	—	—	5 1/4 11 12	602507	375	11	116 16 — 12
in Goldenitz	—	—	—	1 1/2 — —	—	—	—	33 — — —
Mühlenbeck	A. —	—	Wittenb.	3 1/4 30 11	224687	215	3	73 34 9 18
aus Schossin	A. —	—	—	— 37 21	7472	22	6	2 36 6 15
Muhethal	L. —	—	—	1 61 24	133501	9	13	26 25 4 8
Quassel	A. Hr. Amtmann C. J. Pöppe	Schwerin	Hagenow	4 3/4 43 31	404783	360	9	107 34 8 31
Raguth mit Anth. in	Hr. D. Willink	Schwerin	Wittenb.	3 63 29	282351	267	6	70 32 11 10
Döbbersen	L. —	—	—	—	—	—	—	—
Großen Renfow	A. Hr. Kammerherr C. P. Baron von Stenglin	Wismar	Gadebusch	3 1/4 17 28	225116	199	9	72 38 11 1
Klein Renfow	A. —	—	—	3 38 5	198139	156	2	68 37 3 18
Stodenwalde f. Marsow	Hr. Amtsverwalter J. H. Ahrens	Schwerin	Wittenb.	3 67 23	207950	92	4	70 46 4 11
Rögnitz, Woldhof und	A. —	—	—	—	—	—	—	—
Segetajch	A. —	—	—	—	—	—	—	—
Muhethal f. Prizier	L. —	—	—	—	—	—	—	—
Schalitz f. Neuhof	L. Hr. Drost G. E. von Lütbe	Schwerin	Hagenow	5 1/4 — 24	373286	434	4	115 26 7 17
Scharbow	L. —	—	—	3 3/4 6 3	46461	4	5	16 45 5 10
Worthal	A. —	—	—	2 1/4 39 9	197050	137	5	51 46 3 6
Zapel	A. Hr. J. N. Beckmann	Schwerin	Wittenb.	4 1/4 54 25	282977	375	5	97 24 9 24
Echsin	L. Hr. Drost C. W. N. von Laffert	Schwerin	Lüttheen	6 1/4 73 2	541988	360	1	142 41 2 4
Schwechow	A. Hr. Kammerherr L. C. J. von Lützow	Schwerin	Wittenb.	3 3/4 18 5	240991	242	3	83 39 10 23
Söhring f. Badow	L. —	—	—	1 37 24	75467	54	2	24 36 10 14
Zessin	A. —	—	—	—	—	—	—	—
in Raguth	—	—	—	—	—	—	—	—
Therswoods f. Döbbersen	A. Henriette C. Grelke	Schwerin	Boitzenb.	1/2 38 30	34727	36	—	13 40 4 20
Klein Timkenberg	A. —	—	—	—	—	—	—	—
Trebs f. Döbbersen	A. Hr. Hof = Jägermeister J. G. von Etern	Schwerin	Wittenb.	2 1/4 64 —	228725	98	6	54 9 3 9
Lüschow	A. —	—	—	1 3/4 53 23	110839	1	6	42 21 1 2
Granzin Anth.	L. Hr. C. J. von Penz	Schwerin	Lüttheen	2 3/4 4 5	424030	328	10	60 38 7 14
hievon die Pfarre	—	—	—	—	—	—	—	—
Wolgrade	A. Hr. Kammerherr H. C. J. von Grävenitz	Schwerin	Wittenb.	3 3/4 14 20	350487	176	—	83 27 5 19
Worthal f. Hülseburg	L. —	—	—	—	—	—	—	—
Wackerow f. Jvenack	L. Hr. J. W. Pauli	Schwerin	Wittenb.	2 3/4 48 1	260398	193	11	64 1 — 21
Waschow	—	—	—	—	—	—	—	—
Weitendorf f. Jvenack	—	—	—	—	—	—	—	—
Witzow	—	—	—	—	—	—	—	—
Woldhof f. Rögnitz	—	—	—	—	—	—	—	—
Zapel f. Scharbow	—	—	—	—	—	—	—	—
Zollendorf f. Jvenack	—	—	—	—	—	—	—	—
Zühe	L. Hrn. Appellationsrath H. J. F. und Kammer = Präsident C. H. U. Gebrüder von Schrader	Schwerin	Wittenb.	5 49 5	371679	208	6	113 46 — 24
Summa	—	—	—	283 1/4 2 1/2	—	—	—	—

II.

Kitterschaftliche Güter

des

Wendischen Kreises.

Wiesendorf 1825 hmi 121 Ländl. 4300 50 Hausw. tt. — 64 Last gutweid. — Äcker 1825  
1825 fast 46 hmi 500 Hefen (yft bis 700) — 14 Kleider können Offene / 500 u. Tagelohn  
(in östlich 15-16 u. im Dörner Tagelohn circa 300 u.)  
Wiesendorf d. Dörfer circa 8 Last gutweid Land  
1825 circa 300 Ländl. Wärdzun

Amt Boizenburg.

Namen der Güter.	Namen der Besitzer.	Militair-District.	Nächste Post-Station.	Hufen-Stand.	Flächen-Inhalt.	Fuder Heu nach der Schätzung	Contributions-Betrag à 22 rtr. per Hufe.
Badekow Dorf Bregin	L. Hr. G. N. Gerstenkorn	Schwerin	Boizenb.	2 1/2	23 31	261396	4 51 12 4 11
Beckendorf aus Gr. Bengersdorf	L. Hr. Kammerherr D. C. Baron von Stenglin	Schwerin	Boizenb.	2	72 2	210299	89 8 23 17 2 19
Groß Bengersdorf	L. Großherzogliche Reluitions-Commission	Schwerin	Boizenb.	1 1/4	22 16	18323	5 8 4
Klein Bengersdorf	A. Tessin Anth.	—	—	1	4 24	41339	64 1 22 16 8 16
Blücher Bregin Hof s. Wiebendorf	L. Drämpfälsche Creditoren C. V. Tuxen	Schwerin	Boizenb.	4 1/2	39 7	398158	27 13 6 47 7 8
Gehrum s. Horst	A. Hr. Kammerherr A. B. F. von Schilden	Schwerin	Boizenb.	1 1/4	11 25	13247	186 4 96 18 15
Gresse Leistenförde und Belahn Anth.	L. Hr. Rittmeister H. von Klitzing	Schwerin	Boizenb.	5 3/4	4 9	555546	60 6 14 11
Horst Kensdorf in Gehrum	A. Hrn. Majors C. N. von Schöpfer Creditoren	Schwerin	Boizenb.	2 1/2	44 28	198158	200 2 126 39 21
Wendisch Lieps Niendorf s. Eteder	L. Hr. G. L. von Blücher	Schwerin	Boizenb.	3 1/4	37 1	9414	37 6 37 6 11 13
Kensdorf s. Horst	A. Hr. Rathmann J. B. C. Jenffen	Schwerin	Boizenb.	2 1/4	21 9	202517	356 6 58 13 11 13
Schwartow	A. Hr. J. H. Döring	Schwerin	Boizenb.	3 3/4	37 2	41162	27 7 21 46 2 22
Sprengelshof Eteder	L. Schulze C. H. Greve	Schwerin	Boizenb.	1 1/2	49 7	353538	6 3 2 34 4 5
Niendorf die Pfarre	L. Namens der Hauswirthe zu Niendorf	—	—	3 1/2	9 10	1146	39 10 17 4 8 13
Teschelbrügge Tessin s. Bengersdorf	L. —	—	—	1	44 8	55413	75 4 25 11 9 3
Groß Timkenberg	A. Henriette C. Grelke	Schwerin	Boizenb.	1 1/2	50 14	99717	117 14 36 33 6 12
Bellahn s. Gresse	A. Hr. J. E. D. Krückmann	Schwerin	Boizenb.	1	34 4	121951	40 15 24 24 1 11
Wiebendorf Bregin Hof	L. —	—	—	1 1/2	39 6	127381	56 5 35 41 11 7
Zahrensdorf	A. Hr. E. E. Jenffen	Schwerin	Boizenb.	3	51 10	231664	173 5 69 36 7 11
Summa				41 3/4	17 3/2	—	—

*Handwritten notes:*  
 1823 v. d. H. 1822  
 2000  
 1400  
 30000 pas siva  
 Auto 1825

*Handwritten notes at the bottom:*  
 Willfang hat 32000 r. geyruben anno  
 für 1000 r. unyreffid hat aber in güttem Zinsen nur 900 r.  
 Inuvarim... (circa 14-1600 r. unyreffid) für 25,575 r.  
 unyreffid v. Cürken

Am t Gnoyen.

Namen der Güter.	Namen der Besitzer.	Militair- District.	Nächste Post- Station.	Hufen- Stand.			Flächen- Inhalt.	Fuder Neu nach der Schätzung			Contributions- Betrag à 22 rthl. per Hufe.				
				Huf.	Stk	32		rtk.	fl.	pf.	25				
Bäbelitz s. Langrim															
Wasse s. Lübburg															
Bobbin	L. Hr. A. F. von Blücher	Güstrow	Gnoyen	4 1/4	47	12	273428	174	11	96	46	9	3		
Friedrichshorst	L.	—	—	1	35	3	128569	104	11	24	27	6	9		
Boddin u. Neu Boddin noch die Pfarre	L. Hr. P. F. Kremer	Güstrow	Gnoyen	3 3/4	73	27	282675	136	11	87	43	11	4		
Bötkendorf aus Paf	A. Hr. Kammerherr A. N. L. E. von Kardorf	Güstrow	Sülz	4	64	7	475248	51	—	92	34	—	15		
Breesen	L. Hr. Legationsrath C. E.	Güstrow	Gnoyen	4 1/2	5	16	411827	165	9	99	19	4	8		
Mütschow	L. F. von Ferber	—	Sülz	1 1/4	57	1	195262	57	3	42	32	9	—		
Brunstorf	L. Hr. Doct. E. H. Freyse	Rostock	Marlow	1 1/2	14	1	189525	33	2	34	1	4	17		
Christianen- hof s. Drü- sewitz															
Dalwitz	L. Hr. Kammerherr A.	Güstrow	Lessin	4 1/2	42	12	285960	190	4	102	5	1	23		
Groß Dalwitz	L. Graf von Bassewitz	—	—	1 1/4	36	29	82378	64	6	30	9	10	23		
Stechow	L.	—	—	1 1/4	38	7	123219	95	—	41	14	6	9		
Stierow u. Rückberg	L.	—	—	2 3/4	51	1	189213	139	10	64	11	7	14		
Dammerstorf	L. Hr. E. Koch	Rostock	Sülz	2 1/2	32	11	486218	33	8	57	17	10	5		
Dölitz u. Kranichshof	L. Hr. E. F. Kremer	Güstrow	Gnoyen	8 3/4	1	28	490475	351	14	192	30	7	5		
Dorotheenwald s. Wal- kendorf															
Drüsewitz und Christianen- hof	Hr. Drest H. von A. Pleffen	Güstrow	Lessin	4 1/4	24	18	370960	127	9	95	14	5	13		
Duckwitz	L. Hr. F. E. Döbn	Güstrow	Lessin	1 1/2	23	30	108510	60	4	33	36	3	3		
Duckwitz Anth. s. Sa- mow															
Friedrichshof s. Balken- dorf															
Friedrichshorst s. Bobbin															
Gottesgabe s. Lübburg															
Grammow	L. Hr. Kammerherr C. F. von Schack	Güstrow	Lessin	4 3/4	30	25	354073	90	1	106	36	4	5		
Granzow	L. Hr. F. W. v. Kardorf	Güstrow	Gnoyen	2 1/4	1	28	204894	80	12	49	30	7	5		
Griewe s. Prebberede															
Kanneberg	L. verwitwete M. Melms	Rostock	Marlow	3 1/4	64	27	102515	16	3	21	12	3	—		
Kowalz	L. Hr. A. D. Freudenfeld	Güstrow	Lessin	3 1/4	32	13	255994	129	2	79	18	—	21		
Sophienhof	L.	—	—	1 1/4	13	18	125214	78	4	28	23	8	22		
Starkow	L.	—	—	1 1/4	9	31	471445	62	12	33	35	1	2		
Thellow	L.	—	—	3 1/4	41	21		147	6	85	26	7	14		
Kranichshof s. Dölitz															
Ruckstorf	L. Hrn. Gebrüder Frey- herren Waiz von Eichen, genannt von Hilchen	Rostock	Sülz	1 3/4	73	20	192054	158	15	43	43	1	23		
Lübbin	L. Hr. F. J. C. Koepha- mel	Güstrow	Lessin	3 1/2	31	7	311763	57	2	79	13	10	17		
hievon die Pfarre							19935	19	5	—	—	—	—		
Rackholz Lübbin	L. Hr. F. W. Boldt	Güstrow	Sülz	1 1/4	33	30	90103	104	15	35	23	5	3		
Lübburg	L. Hr. F. C. Vogge	Güstrow	Gnoyen	1 1/4	45	1	122698	66	4	36	14	6	3		
Lübburg	L. Hr. F. C. Wächter	Güstrow	Gnoyen	2 1/4	17	27	324238	229	6	56	14	9	18		
Wasse	L.	—	—	1 1/4	74	8		72	12	32	45	4	8		
Gottesgabe	L.	—	—	1	74	28	77514	70	2	27	23	6	18		

21. - 1829

Contract  
/ 875  
L. 1150

Contract  
/ 875  
L. 1150

Handwritten notes at the bottom of the page, including "Holzkübb" and "2500".

Amt Gnoyen.

Namen der Güter.	Namen der Besitzer.	Militair-District.	Nächste Post-Station.	Hufen-Stand.	Flächen-Inhalt.	Fuder Heu nach der Schätzung	Contributions-Betrag à 22 rthl. per Hufe.
				Huf. Ell 32	□ Ruthen	Fuder 16	rthl. fl. pf. 25
Groß Lunow noch die Pfarre	L. Hr. Hauptmann E. H. D. von Müller	Güstrow	Gnoyen	2 3/4 73 16	174906	136 8	65 42 8 16
Klein Lunow noch die Pfarre	L. Hr. C. Wätke	Güstrow	Gnoyen	2 1/4 60 21	135612	150 13	53 45 6 3
Klein Werhling	L. (Großherzogl. Kammer und ReclutionsCom- mission)	Güstrow	Gnoyen	4 3/4 67 5	367026	419 1	109 20 4 17
Paß Neuhof f. Selpin	L. (und ReclutionsCom- mission)	—	—	1 1/2 51 30	198592	45 8	36 38 9 21
Groß Nießbe	L. Hr. C. G. F. Voehahn	Güstrow	Gnoyen	3 1/2 4 7	228465	279 2	77 14 10 5
Neu Nießbe	L. Hr. P. F. Voehahn	Güstrow	Gnoyen	2 1/2 37 13	170418	126 8	57 35 8 1
Klein Nießbe	A. Hr. D. Buchholz	Güstrow	Gnoyen	1 1/4 66 15	128259	114 —	43 17 11 16
Mütschow f. Breesen	L. Hr. Landdrost E. J. von Schack	Güstrow	Tessin	5 29 12	345997	149 —	112 7 4 20
Alt Pannekow <i>2900 1/2 Parth. ab 1790</i>	L. Hr. J. W. Lillenthals	Güstrow	Gnoyen	4 63 14	252331	153 8	92 31 3 15
Neu Pannekow <i>ab 1790</i>	L. Hr. A. H. Kadel	Güstrow	Gnoyen	1/2 38 5	78377	25 7	13 38 3 18
Paß f. Klein Werhling	L. Hr. Hof-Jägermeister A. H. von Hertel	Güstrow	Gnoyen	3 66 4	308939	292 10	70 40 9 3
Paß f. Bhlendorf							
Poggelow f. a. Amt Nienkalden							
Prebberede	L. Hr. Geheimer Kammer- rath C. C. Graf von Bassewitz	Güstrow	Lage	3 1/4 58 19	271903	298 7	75 38 3 —
Griete f. a. Amt Güstrow				1 1/2 69 7	92902	112 13	38 3 7 20
Quisenow	L. Hr. J. M. v. Blücher	Güstrow	Gnoyen	4 72 16	418059	155 10	93 15 2 10
Remlin	L. Hr. H. A. v. Kardorf	Güstrow	Gnoyen	3 3/4 71 25	311751	123 8	87 36 8 1
Repnitz Mückberg f. Dalwig	L. Hr. Drostin L. von Plessen an H. O. Oer	Güstrow	Tessin	2 1/2 67 9	206310	64 3	59 44 9 24
Samow	L. Hr. W. C. Boldt	Güstrow	Gnoyen	4 17 —	300366	151 15	89 11 10 2
Duckwig Anth.	L. (			1 3 16	76576	50 13	22 12 3 21
Schabow	L. Hr. A. W. von der Lühe	Güstrow	Sülz	2 1/2 64 30	262500	118 6	59 36 6 24
Schlakendorf	L. Hrn. Oberstlieutenants v. Bitau Creditoren	Güstrow	Sülz	1 3/4 66 8	111722	122 13	42 17 2 10
Selpin f. Walfendorf Sophienhof Starkow } f. Kowalz							
Staffow	L. Hr. Oberforstmeister J. von Schack	Güstrow	Tessin	3 18 14	254206	62 3	67 16 10 20
Stechow Stierow } f. Dalwig							
Strietfeld	L. Hr. Doctor G. H. Derthling	Güstrow	Tessin	2 1/4 18 27	200859	127 1	50 42 3 24
Alt Langrim	L. Hrn. C. u. H. Gebri- der von Kahlben	Güstrow	Gnoyen	3 1/4 36 24	290839	345 14	73 9 4 8
Neu Langrim	L. (			1 1/2 35 5	57717	8 7	13 27 9 —
Bäbelitz	L. (			2 1/2 66 23	213837	25 —	59 42 10 5
Chelkow f. Kowalz	A. Hr. Regierungsrath E. H. F. von Bülow	Güstrow	Gnoyen	4 3/4 33 28	352150	259 14	106 47 2 22
Wieheln							
Witz hievon die Pfarre Wogelsang f. Selpin	L. Hrn. J. A. J. A. J. und H. C. Gebrüder von Kof	Güstrow	Tessin	2 3/4 10 11	309580	132 6	61 12 4 23

1827. m. d. 11.

65 in gut  
30 in 105  
26 in 105  
105 in 105

1833. 48  
11

56 in  
500  
207  
105



Amt Goldberg.

Namen der Güter.	Namen der Besitzer.	Militair-District.	Nächste Post-Station.	Hufen-Stand.	Flächen-Inhalt.	Fuder Heu nach der Schätzung	Contributions-Betrag à 22 rthl. per Hufe.
				Huf. Ell 32	[Dutchen]	Fuder 16	rthl. fl. pf. 32
Bellin und Marienthal die Pfarre	A. Hr. Oberster F. L. Graf von der Osten Sacken	Güstrow	Güstrow	6 3/4 13 24	572567	342 13	149 24 4 20
Brüß Anth. Diefelow	L. Hr. A. D. von Storch	Güstrow	Goldberg	2 64 23	666231	336 8	48 35 9 18
				5 3/4 16	incl. Neuhof u. Lübz	127 32	3 21
Dersentfin	L. Hr. Rittmeister G. J. von Brandt	Güstrow	Güstrow	3 62 27	210858	179 3	70 29 2 13
Dobbin Hütten	A. Hr. Kammerherr C. A. und Geschwister von	Güstrow	Krafow	5 48 14		227	113 26 6
Zietlig	A. Lepel			2 56 8	1055021	67 3	48 6
hievon die Pfarre				3 1/2 40 1		41 5	79 44 10 23
Steinbeck	A.				22270	6 14	
Finkenwerder	L. Hr. P. D. D. Duge	Güstrow	Goldberg	1 3/4 29 26	172023	58 15	40 32 11 7
Hagen s. Woosten				1/2 47 13	50550	25 6	14 22 10 11
Ruchelms	L. Hr. E. Graf von Hahn	Güstrow	Krafow	4 1/2 42 15	293913	436 6	102 5 5 22
Wilsen und Hütte	L.			4 1/2 42 3	318743	188 5	96 28 2 1
Serrahn	L.			5 1/2 51 29	589229	192 12	124 38 8 13
Kalendorf s. a. Amt Güstrow	L. Hr. A. F. Spalding	Güstrow	Güstrow	1 3/4	225869	72 2	38 24 2 16
					incl. des Anth. im Amt Güstrow		
Langhagen	L. Hr. Hof- und Canzlei-rath G. L. von Wedemeyer	Güstrow	Krafow	4 3/4 8 14	344147	108 8	105 5 8 10
Marienthal s. Bellin							
Neu Poserin Anth. s. Gr. Poserin Amt Lübz	L. Hr. W. Rosenow	Waren	Lübz	1 3/4 13 12	145871	86 11	39 23 24
Klein Poserin s. Damerow Amt Lübz	L. Hr. E. L. W. von Wincke	Güstrow	Lübz	1/4 28 15	23114	47 4	7 28 2 13
Reimarshagen	A. Hr. Landrath C. A. von Welzin	Güstrow	Krafow	1/2 21 27			f. Louisenhof Amts Lübz 12 28 10 17
Sandhof s. Woosten							
Serrahn s. Ruchelms							
Severin	L. Hr. E. F. L. von Quizow	Parchim	Parchim	5 68	544517	73	114 47 4 3
hievon die Pfarre					15451	8 16	
Steinbeck s. Dobbin							
Wilsen s. Ruchelms							
Woosten	L. Großherzogl. Kammer	Güstrow	Goldberg	4 69 8		227 8	93 3 9 3
Sandhof	L.			2 1/4 40 10	1860393	54 13	57 45 10 20
Wendisch Wahren	L.			2 3/4 52 31		270 8	64 18 5 10
hievon die Pfarre					10670	10 5	
Hagen	L.			1/4 56 18	28099	17 6	9 31 1 5
Summa				70 3/4 50			

15697/2



Amt Güstrow.

Namen der Güter.	Namen der Besitzer.	Militair-District.	Nächste Post-Station.	Hufen-Stand.			Flächen-Inhalt.	Fuder Heu nach der Schätzung			Contributions-Betrag à 22 rthl. per Hufe.				
				Huf.	Ess.	32		Fuder	16	rthl.	fl.	pf.	25		
Abrensborg s. Grensmelin															
Abrenshagen	L. Hr. F. H. v. Levezow	Güstrow	Krahow	2 $\frac{1}{4}$	48	29	325498	104	7	53	4	1	20		
Seegrube	L.			20	16		40428	12	3	12	24	1	23		
Amalienhof	L. Hr. E. Greffrath	Güstrow	Zeterow	1 $\frac{1}{2}$	56	1	112969	44	2	37	7	2	19		
Appelhagen	L. Hr. F. von Zepelin	Güstrow	Zeterow	2 $\frac{1}{2}$	28		205520	88	13	57	2	6	18		
Heide u. Wiefenhof	L.			3	7		177571	101	5	66	24	7	17		
Augustenberg s. Strigow															
Banow	L. Hrn. W. von Meibom	Güstrow	Güstrow	3	12	10	210298	139	9	66	43	4	2		
Bartelschagen s. Zierstorf	Erben														
Belitz s. Wietshorn															
Belitz	die Pfarre daselbst	Güstrow		$\frac{1}{4}$			27505	16	11	5	24				
Bergfeld s. Klaber															
Breesen s. Levekendorf															
Brunsborg s. Zehna															
Groß Bügin s. Diekhof															
Carlsdorf s. Rothspalk															
Charlottenthal und Grabow	Hr. Oberamtmann F. L. F. Degener	Güstrow	Krahow	7 $\frac{1}{2}$	53	9	277804	320	5	168	43	6	15		
							288345								
Dehmen	A. Die Domkirche zu Güstrow	Güstrow	Güstrow	2 $\frac{3}{4}$	51	18	210752	168	10	64	13	6			
Diekhof	L. Hr. General-Lieutenant	Güstrow	Lage	3	38	3	297005	107	9	68	38	1	2		
Striesenow	L. F. C. und A. Gebrü-			3 $\frac{1}{2}$	10	6	227703	189	4	77	35	10	8		
Liffow	L. der Grafen v. Wall-			1 $\frac{1}{2}$	37	6	140810	34	13	35	34	10	20		
Wölitz Anth.	L. moden Gimborn			1	30	6	56684	29	3	24	10	3	3		
Repershendorf und Dröllitz	L.			3 $\frac{1}{4}$	58	14	275018	89	9	75	37	8	10		
Roggow	L.			3 $\frac{3}{4}$	47	22	306180	135	14	85	47	10	8		
Krahow	L.			1 $\frac{1}{2}$	13	13	155095	43	7	33	47	2	7		
Schweez	L.			3	28	7	214052	39	12	68	3	3	24		
Schwieffel	L.			6 $\frac{1}{4}$	70	27	388590	395		142	33	4	11		
Groß Bügin und Rabenhorst	L.			3 $\frac{3}{4}$	30	29	243844	32	14	73	36	9	12		
Dolgen	L. Hrn. Gebrüder von	Güstrow	Schwann	2 $\frac{1}{4}$	40	24	215931	124	6	53	7	1	11		
Kankel Anth.	L. Plessen			1	20	15	78466	17	14	23	24		15		
Dröllitz s. Diekhof															
Dudingshausen s. Weis-															
tendorf															
Fresendorf Anth.	L. Hr. W. F. Graf von	Rostock	Rostock	$\frac{3}{4}$	36	31	55504	8	5	19	10	1	14		
	Rittberg														
Friedrichshagen u. Hohen-	Hr. W. Düßler	Güstrow	Zeterow	3 $\frac{1}{2}$	27		190955	99	7	23	47		12		
felde	L.														
die Pfarre							46616	27	11						
Glasewitz	A. die Stadt Güstrow	Güstrow	Güstrow	4 $\frac{3}{4}$	10	18	393254	273	11	105	13	2	4		
Goldenis s. Al. Spreng															
Gottin - 605502	L. Hr. F. H. F. von	Güstrow	Zeterow	5 $\frac{1}{2}$	34	14	340273	251		123	25	2	16		
Großen Grabow s. Char-	Thomstorf														
lottenthal															
Klein Grabow	L. Hr. Major F. v. Penz	Güstrow	Güstrow	2 $\frac{3}{4}$	15	6	195038	90	11	61	29	5	13		
Grambzow	L. Hr. D. W. Engel	Güstrow	Zeterow	3 $\frac{1}{4}$	58	22	236866	110	5	75	38	6	24		

40/1829  
 in dem 5. Jg. v. 1824  
 1824

Gottin 1858 John Parish da... für  
 ... in dem 5. Jg. v. 1824

Amt Güstrow.

Namen der Güter.	Namen der Besitzer.	Militair-District.	Nächste Post-Station.	Hufen- Stand.			Flächen- Inhalt.	Fuder Heu nach der Schätzung			Contributions- Betrag à 22 rthr. per Hufe.			
				Huf.	Stk.	32		Fuder	16	rthr.	fl.	pf.	25	
Gremmelin und Ahrens- berg	L. Hr. Hauptmann G. F. von Penz	Güstrow	Güstrow	4½	2	31	391817	167	9	93	34	5	10	
Griewe f. Zahmen Grünenhof f. Lübsce	L. Hr. F. C. H. Satow	Güstrow	Güstrow	2½	62	5	195919	89	6	65	2	9	12	
Hägerfelde f. a. Prügen u. Schwaan Halsberg f. Matgendorf Heide f. Appelhagen	L. Hr. E. Graf von Hahn	Güstrow	Krafow	3½	30	18	234217	170	13	79	11	6	24	
Hinzenhagen Hohenfelde f. Friedrichs- hagen	L. Hr. E. Graf von Hahn	Güstrow	Krafow	3½	30	18	234217	170	13	79	11	6	24	
Hoppenrade hievon die Pfarre in Köln	L. Hr. E. H. von Derzen	Güstrow	Güstrow	4½	16	31	279801	368	19	105	35	8	9	
Hoppenrade Anth. f. Lü- dershagen	L.	—	—	—	—	—	16312	12	11	—	—	—	—	
Hütte f. Vietgest	L.	—	—	—	—	—	155690	47	15	6	5	11	1	
Zahmen in Prebberede	L. Hr. Geh. Kammerrath E. C. Graf von	Güstrow	Lage	3	27	14	255589	70	5	79	—	6	24	
in Griewe	L. Dassewitz	—	—	—	24	6	71536	41	10	18	13	1	17	
f. a. Prebberede Amt Gnoyen	L.	—	—	—	10	23	5282	—	8	—	37	8	19	
Käselow f. Karow Alt und Neu Kätwin f. Teschow	L. Hr. E. Bobzin	Güstrow	Güstrow	3	—	2	261188	124	12	66	—	2	16	
Kankel f. Dolgen f. a. Tenze	L.	—	—	—	—	—	6367	1	8	—	—	—	—	
Karchez hievon die Pfarre	L. Hr. D. F. von Gamin	Güstrow	Güstrow	2½	29	14	176798	169	11	62	31	7	11	
Karow	L.	—	—	—	17	1	164957	25	11	45	11	11	10	
Käselow	L. Hr. E. H. Pauli	Güstrow	Güstrow	4	53	31	283203	241	8	91	45	11	16	
Kassow	L.	—	—	—	14	1	25740	19	13	12	1	4	17	
Dettelin Anth.	A.	—	—	—	3	23	244511	214	12	84	10	3	9	
Vietschow	A.	—	—	—	2	53	221870	75	11	64	20	11	19	
Veltz	L. Hr. Klosterhauptmann	Güstrow	Zeterow	2	64	9	215085	124	3	65	10	3	6	
Klaber	L. U. F. von Lowzow	—	—	—	1	58	124269	63	13	37	14	1	17	
Bergfeld	L.	—	—	—	4	36	307921	237	3	96	9	5	16	
Kensow	L.	—	—	—	2	42	206226	64	7	47	4	11	7	
Klingendorf f. Koch- Kriegendorf f. a. H. u. u. 30000 f. a. u. u.	L. Hr. Ober-Amtmann F. L. Koch	Güstrow	Güstrow	2	42	10	206226	64	7	47	4	11	7	
Kobrow	A. Hrn. Amtmanns E. L. Hundt Erben	Güstrow	Lage	4	19	14	397173	248	1	105	44	5	5	
Köln f. Hoppenrade f. Lüdershagen	L. Hr. Geh. Legationsrath H. Graf v. Schütz	Güstrow	Zeterow	2	7	9	136400	71	13	44	25	7	14	
Klein Kütel	L.	—	—	—	2	67	104106	57	13	48	47	3	—	
Groß Kütel	L.	—	—	—	5	59	400275	249	12	114	16	4	2	
Zürkow und Hohen Schütz	L.	—	—	—	—	—	incl. des Anth. im Amt Neufalden	23743	18	15	—	—	—	
f. a. N. Neufalden hievon die Pfarre	L. Hr. L. von Lewezow	Güstrow	Krafow	3½	62	4	314011	163	13	81	26	8	4	
Reppesow	L.	—	—	—	—	—	—	—	—	—	—	—	—	

Handwritten notes and signatures on the right side of the page, including names like 'Hillmann', 'Lüders', and 'Dul 1824'.

## Amt Güstrow.

Namen der Güter.	Namen der Besitzer.	Militair- District.	Nächste Post- Station.	Hufen- Stand.		Flächen- Inhalt.	Fuder Heu nach der Schätzung		Contributions- Betrag à 22 rthl. per Hufe.				
				Huf.	Stk.		Fuder	16	rthl.	fl.	pf.	25	
Kossow f. Teschow Kraffow f. Diekhof Kronskamp f. Kossowicz Küffow	L. Hr. A. F. Cordua	Güstrow	Güstrow	1 $\frac{1}{4}$	56	26	110432	41	6	31	31	11	19
Kurleput f. Kossowicz Lahlendorf Anth. f. a. Amt Goldberg Groß und Klein Lantow f. Kossowicz Levekendorf f. Kossowicz Liffow f. Diekhof f. a. Kossowicz	L. Hr. A. F. Spalding	Güstrow	Güstrow	1	69	25	f. Amt Goldberg			27	5	7	14
Lübsee und Grünenhof	L. Hr. Georg Wilhelm, regierender Fürst zu Schaumburg Lippe	Güstrow	Güstrow	3 $\frac{1}{2}$	48	20	329802	158	13	80	27	1	23
Lüdershagen in Hoppenrade in Klein	L. Hr. Kammerherr H. F. Graf von Bassewitz	Güstrow	Güstrow	1	65	28	136395	51	3	26	39	10	14
Lüffow 1824 Diet	L. Hr. E. E. L. v. Bülow	Güstrow	Güstrow	5	50	8	32870	59	1	12	32	11	13
Matgendorf und Hals- berg	L. Hr. J. F. von der Kettenburg	Güstrow	Güstrow	4 $\frac{1}{4}$	22	28	32157	26	7	11	9	10	20
Perow	L.	—	—	3 $\frac{1}{4}$	67	22	454756	127	1	113	32	10	14
Wickenhof f. Appelhagen Mierendorf	L. Hr. Legationsrath E. F. Hansen	Güstrow	Güstrow	4 $\frac{1}{4}$	22	28	278020	216	9	95	8	6	6
Mühlenhof f. Groß Wüstenfelde	L.	—	—	3 $\frac{1}{4}$	49	9	58671	22	5	21	22	3	3
Neuhof Wendorf	A. Hr. H. Fiedler	Güstrow	Güstrow	3 $\frac{1}{2}$	—	19	317410	89	4	77	2	1	2
Niegleve Schlieffenberg und Zierhagen	L. Hr. General-Lieutenant M. E. Freyherr von Schlieffen	Güstrow	Güstrow	3 $\frac{1}{4}$	25	26	49905	71	—	20	5	5	16
Tolzin	L.	—	—	3 $\frac{1}{4}$	46	5	58389	12	13	12	42	10	8
Mienhagen f. Dietgest Dettelin f. Raffow Perow f. Matgendorf Plaaz f. Zapfendorf Pdlitz f. Diekhof	L. Hr. General-Lieutenant M. E. Freyherr von Schlieffen	Güstrow	Güstrow	2	32	4	266160	165	2	85	42	5	16
Pohnstorf	L.	—	—	3 $\frac{1}{2}$	34	4	185381	41	10	46	17	—	24
Alt und Neu Polchow noch die Pfarre	L. Hr. J. D. W. von Blücher	Güstrow	Leterow	1 $\frac{1}{2}$	19	24	229466	101	2	79	24	1	11
Groß Potrems Wendorf	A. Hr. L. F. W. v. Klein	Güstrow	Lage	2 $\frac{1}{2}$	15	29	111975	24	1	34	21	6	6
Klein Potrems f. Schar- storf	L. Hr. F. A. W. L. von Gadow	Güstrow	Rostock	3 $\frac{1}{4}$	9	6	243814	72	14	56	7	11	22
Prebberede f. Zahmen Prisannewitz f. Schar- storf	L.	—	—	1 $\frac{1}{2}$	—	14	36144	29	2	—	—	—	—
Makenhorst f. Diekhof Naden	L. Hr. F. F. Cordua	Güstrow	Güstrow	3 $\frac{1}{4}$	9	6	277489	195	7	72	8	4	2
Reckwitz f. Spoitendorf	L.	—	—	1 $\frac{1}{2}$	—	14	121288	15	6	16	25	6	12

90000 passiv  
für die Güter  
1824 Diet  
mit 1/2  
1826 x const.  
Gebühren



Amt Güstrow.

Namen der Güter.	Namen der Besitzer.	Militair-District.	Nächste Post-Station.	Hufen-Stand.			Flächen-Inhalt.	Fuder Heu nach der Schätzung			Contributions-Betrag à 22 rthl. per Hufe.				
				Huf.	St.	32		Fuder	16	rthl.	fl.	pf.	23		
Lefchow	L. Hr. B. C. v. Levezow	Güstrow	Lage	2 1/4	16	2	239682	93	12	50	32	6	12		
Roskow	L.	—	—	2 1/2	2	31	218159	47	3	55	10	5	10		
Alt und Neu Rätwin	L.	—	—	4 1/4	36	23	340148	145	1	96	9	3	—		
Lessenow Anth.	L. Hr. J. H. Degener	Waren	Teterow	1	58	2	f. A. Sta- venha- gen	19	5	26	12	4	14		
f. a. A. Stavenhagen															
Thürkow f. Al. Kdtel															
Tolzin f. Niegleve															
Wicheln f. Neetz															
Wipernitz f. Wardow															
Wietzow	A. Geschwister Boldt	Güstrow	Güstrow	5 1/4	61	22	507705	187	3	120	1	1	17		
Nienhagen	A.	—	—	3 1/4	7	23	419589	84	9	72	3	2	1		
Hütte und Schwigge- row	A.	—	—	3 1/4	14	16	316690	87	7	72	27	—	12		
Wietzow f. Rastow	L. Hr. Minister L. H. von Cölln	Güstrow	Güstrow	4	32	24	283159	146	3	90	19	3	9		
Wogelsang	L. Hr. D. Graf v. Basse- witz	Güstrow	Lage	4 1/2	65	15	312267	143	6	103	38	5	10		
Wardow	L. witz	—	—	2	71	29	187257	56	—	49	13	1	8		
Klein Wardow	L.	—	—	1 1/2	55	24	188871	219	7	37	4	2	22		
Wipernitz	L.	—	—	1 1/2	25	7	139379	23	11	31	40	9	6		
Spotendorf	L. Hr. Landrath J. G. von Ferber	Güstrow	Teterow	3 1/2	29	8	233525	169	6	79	6	11	13		
Wattmannshagen	L. von Ferber	—	—	1 1/2	55	19	133256	67	14	37	3	8	7		
Wotrum	L. von Ferber	—	—	1 1/2	55	19	133256	67	14	37	3	8	7		
Warnekshagen f. Zier- storf	L.	—	—	7 1/4	10	10	521857	243	3	160	12	3	15		
Weitendorf	A. Hr. Geh. Kriegsath C. F. A. v. Biereck	Güstrow	Lage	1 1/2	15	9	138256	24	12	34	5	9	12		
Dudingshausen	A.	—	—	1 1/2	17	22	42197	—	4	12	14	3	3		
Woland	A.	—	—	—	—	—	—	—	—	—	—	—	—		
Wendorf f. Neuhof															
Wendorf f. Gr. Potrens															
Wendorf f. Zapfendorf															
Wesselsdorf	L. Hr. Jägermeister J. C. von Stein	Güstrow	Lage	2 3/4	54	25	229817	189	4	64	24	9	24		
Woland f. Rossow															
Woland f. Weitendorf															
Wotrum f. Wattmanns- hagen															
Groß Wästenfelde	L. Hr. H. Schröder	Güstrow	Teterow	5 3/4	67	1	341532	274	14	130	19	11	10		
Schrödershof	L.	—	—	1 1/4	53	4	102533	73	3	31	19	—	—		
Zapfendorf	L. Hr. A. F. von Buch	Güstrow	Güstrow	2	63	10	187890	26	10	48	30	10	8		
Plaaz	L.	—	—	1 3/4	59	24	197095	32	9	42	42	3	21		
Wendorf	L.	—	—	2 3/4	2	14	203012	30	6	60	32	6	24		
Zehlendorf f. Rossow															
Zehna und Schönberg die Pfarre	L. Gebrüder von Heimrod und Geschwister von Heynau	Güstrow	Güstrow	6 1/4	23	8	403010	115	4	139	9	10	2		
Brunsberg	L.	—	—	—	—	—	13514	7	7	—	—	—	—		
Zierhagen f. Niegleve															
Zierstorf	L. Hrn. Gebrüder Grafen von Hessenstein	Güstrow	Teterow	3 1/4	60	7	234078	145	10	75	43	11	16		
Darlehshagen	L.	—	—	1 1/4	64	12	132218	59	4	43	10	7	5		
Klein Roge	L.	—	—	2 1/2	49	3	172026	106	—	58	28	9	18		
Warnekshagen	L.	—	—	3 1/4	23	25	242196	118	15	72	8	11	13		
Summa				—	—	—	359 3/4	11	32	—	—	—	—		

2000 Luth  
3500  
3000  
1200  
8000  
1793

39500 ab 1829

Kl. Luth. 1826. Luth. passiva 28000. — auf Luth. 2000 rthl.  
Contract mit Johann 1829

Amt Neu-Kalden.

Namen der Güter.	Namen der Besitzer.	Militair- District.	Nächste Post- Station.	Hufen- Stand.			Flächen- Inhalt.	Fuder Heu nach der Schätzung		Contributions- Betrag à 22 rthr. per Hufe.				
				Huf.	St.	32		Fuder	16	rthr.	fl.	pf.	25	
Buckow f. Cürkow														
Gehmkendorf f. Klez														
Gorschendorf und Zetz- chenshof	L. Hr. Landrath A. C. von Wickede	Güstrow	N. Kalden	3 $\frac{1}{4}$	8	21	297053	156	6	72	6	5	16	
Hievon die Pfarre		—	—	—	—	—	37781	29	1	—	—	—	—	
Hagensruh f. Cürkow														
Neu Heinde	L. Hrn. Gebrüder Grafen v. Wallmoden Gimborn	Güstrow	Zeterow	2 $\frac{3}{4}$	15	11	321129	67	10	62	2	—	3	
Hüttenhof f. Cürkow														
Zetzgenschof f. Gorschendorf														
Karnig	L. Hrn. Landraths J. D. v. Levezow Erben	Güstrow	N. Kalden	2 $\frac{1}{2}$	12	20	215114	152	4	61	13	4	20	
Klenz	L. Hr. Geh. Finanzrath	Güstrow	N. Kalden	6 $\frac{1}{2}$	51	25	317125	620	8	146	38	3	6	
Klein Markow	L. J. Jacobson	—	—	2 $\frac{1}{2}$	31	26	175839	121	2	51	39	11	19	
Gehmkendorf		—	—	4 $\frac{1}{4}$	34	2	240038	54	9	95	47	10	20	
Kellendorf	L. Hr. B. C. v. Levezow	Güstrow	N. Kalden	6 $\frac{1}{2}$	40	5	415568	396	14	145	45	4	5	
Levezow	L. Hr. Ober-Jägermeister	Güstrow	Zeterow	6 $\frac{1}{2}$	72	7	586406	343	15	148	14	2	13	
Zodendorf	L. C. H. v. Sierstorff	—	—	1	2	16	—	137	13	33	8	9	15	
Ludwigsdorf	L. Hr. Domherr L. C. A.	Güstrow	N. Kalden	2 $\frac{1}{2}$	21	28	47647	67	12	18	5	—	—	
Groß Markow	L. H. v. Levezow	—	—	6 $\frac{1}{2}$	17	4	400197	502	14	144	12	3	9	
Marienhof f. Cürkow														
Klein Markow f. Klenz														
Groß Markow f. Ludwigsdorf														
Hohen Mistorf f. Cürkow														
Nienhagen f. Cürkow														
Poggelow Anth. f. a. Amt Gnoyen	L. Hr. Hof-Jägermeister A. H. v. Hertel	Güstrow	Gnoyen	2 $\frac{1}{4}$	27	21	f. Amt Gnoyen			51	25	4	5	
Pohnstorf	L. Hr. J. Wiechert	Güstrow	Zeterow	3 $\frac{1}{2}$	34	28	248656	188	14	79	26	9	3	
Rey	A. Hr. Kammerherr J. J. C. von Schack	Güstrow	N. Kalden	5 $\frac{1}{4}$	40	16	390979	248	—	118	22	6	18	
Sarnstorf	L. Hr. E. G. v. Levezow	Güstrow	N. Kalden	3 $\frac{1}{2}$	2	13	178056	227	10	77	8	5	16	
Schorrentin	L. Hr. J. C. Crull	Güstrow	N. Kalden	3 $\frac{1}{2}$	71	21	369657	201	2	82	12	2	19	
Schwarzenhof		—	—	2 $\frac{1}{2}$	8	4	—	3	7	52	14	2	10	
Schwaedorf	L. Hr. J. L. Schröder	Güstrow	Gnoyen	3 $\frac{3}{4}$	8	19	249736	214	14	83	6	3	—	
Schwegin f. a. Amt Güstrow	L. Hr. J. J. von der Ketzentenburg	Güstrow	Zeterow	3 $\frac{1}{4}$	56	7	f. Amt Güstrow			75	29	10	17	
Eufow und Marienhof	L. Hr. H. D. W. v. Blücher	Güstrow	Zeterow	8 $\frac{1}{2}$	73	19	471056	739	8	192	19	—	15	
1833 Amt Cürkow und Nienhagen	L. Hr. Kammerherr J. D. U. von Levezow	Güstrow	Zeterow	3 $\frac{1}{2}$	52	18	—	264	4	80	41	—	6	
Bukow <i>1833</i>		—	—	1 $\frac{1}{2}$	55	5	697654	99	7	37	2	1	20	
Neu Cürkow <i>1833</i>		—	—	1	44	9	—	61	10	25	11	10	11	
Hagensruh		—	—	1	3	27	106945	12	14	22	13	6	9	
Zeschow		—	—	5 $\frac{1}{4}$	72	30	328019	320	10	120	40	8	22	
hohen Mistorf		—	—	2 $\frac{1}{2}$	14	5	221246	93	5	56	1	9	24	
Hüttenhof		—	—	1	52	18	60815	11	14	14	41	—	6	
Zürkew Anth. f. a. Amt Güstrow	L. Hr. Geh. Legationsrath H. Graf von Schlig	Güstrow	Zeterow	2 $\frac{1}{2}$	33	14	f. Amt Güstrow			13	21	8	10	
Zodendorf f. Levezow														
Summa				98	60	2 $\frac{3}{2}$	—	—	—	—	—	—	—	—

*Schmidt  
K. 81/10*

Namen der Güter.	Namen der Besitzer.	Militair- District.	Nächste Post- Station.	Hufen- Stand.	Flächen- Inhalt.	Fuder Heu nach der Schätzung	Contributions- Betrag à 22 rthl. per Hufe.				
				Huf. St. 32	□ Ruthen	Fuder	16	rthl.	fl.	pf.	25
Göhren	L. Hr. Major E. A. von	Waren	Malchow	3 $\frac{1}{4}$	23 23	441773	67	1	73	11	5 22
Poppentin Amtsh. Heide } f. Nossentin Hütte }	L. Grape	—	—	3 $\frac{1}{4}$	10 12	43491	17	2	17	12	6 6
Zabel Amtsh. Zürgenshof f. Alt Schwerin	A. das Kloster Malchow	Waren	Malchow	1	70 1	104676	17	15	27	6	6 3
Leisten Mönchbusch f. Alt Schwerin	L. Hr. F. W. Beust	Waren	Blau	2 $\frac{3}{4}$	45 10	296202	133	—	63	39	6 —
Nossentin	A. (Großherzogl. Kammer.	Waren	Malchow	2 $\frac{3}{4}$	18 —	266003	83	12	61	39	4 8
Hütte und Heide	A. {	—	—	3 $\frac{1}{4}$	69 14	915901	16	1	87	28	5 1
Sitz	A. {	—	—	2 $\frac{3}{4}$	7 25	274302	20	10	61	3	4 17
Poppentin f. Göhren Sanz f. Sparow											
Alt Schwerin	L. (Hr. Kammerherr E. W.	Waren	Malchow	6 $\frac{3}{4}$	37 23		145	7	151	12	9 6
Zürgenshof	L. von Raven.	—	—	2	57 —		79	4	48	8	7 17
Mönchbusch	L. {	—	—	1	14 6	2072057	—	—	23	1	11 7
Wendorf u. Werder	L. {	—	—	3 $\frac{1}{4}$	33 11		2	8	18	45	4 11
Sitz f. Nossentin Sparow, Neu Sparow und Sanz	(Hr. L. G. H. Graf	Waren	Malchow	4	13 26	361023	4	2	89	—	7 11
Wendorf f. Alt Schwere- Werder } rin	A. von Blücher										
Summa				—	—	—	—	—	—	—	—
				32 $\frac{3}{4}$	25	2 $\frac{3}{2}$	—	—	—	—	—

3500/19

Einstieg 52  
H40

# Amt Ribnitz.

Namen der Güter.	Namen der Besitzer.	Militair- District.	Nächste Post- Station.	Hufen- Stand.	Flächen- Inhalt.	Fuder Heu nach der Schätzung	Contributions- Betrag à 22 rthl. per Hufe.			
				Huf. Eß 32	Quaden	Fuder 16	rthl.	fl.	pf.	25
Allerstorf s. Fahrenhaupt										
Bandelstorf	L. Hr. Kammerherr N. C. von Preen	Rostock	Rostock	2 44 30	164203	36	47	14	2	4
Dummerstorf	L. von Preen	Güstrow	—	5 1/2 8 31	376323	181	116	7	6	21
Klein Dummerstorf	L. —	—	—	1 1/2 45 14	101845	102	36	15	11	7
Klein Schwarfs	L. —	Rostock	—	1 1/2 5 1	135492	39	38	41	8	13
Wartvieren s. Neppelin										
Wittenhagen s. Teuten- winkel										
Bomshof s. Neppelin										
Carlewitz	A. das Kloster Ribnitz	Rostock	Ribnitz	2 23 1	173511	172	45	33	—	21
Emkenhagen	A. —	—	—	2 3/4 21 10	216925	165	62	3	—	6
Kloster Wulshagen	A. —	—	—	3 1/2 31 25	330447	165	79	15	10	11
s. a. Kloster Amt Ribnitz										
hievon die Pfarre					4700					
Carlsruhe	L. Hr. E. C. Rüge	Rostock	Marlow	1 40 1	87568	49	24	44	10	23
Neu Steinhorst	L. —	—	—	1 3 20	96678	88	22	12	9	3
Cheelstorf s. Teuten- winkel										
Depzow s. Goritz										
Detmannstorf s. Stub- bendorf										
Dierkow s. Teutenwinkel										
Dudendorf u. Klappe	L. Hrn. Gebrüder, Baro- nen Waiz v. Eschen, genannt v. Hilchen	Rostock	Sülz	4 1/4 46 1	403659	262	96	42	—	9
Emekendorf	L. Hrn. Gebrüdere Rues	Rostock	Marlow	2 1/2 43 1	223569	125	58	7	5	16
Emkenhagen s. Carle- witz										
Fähre s. Teutenwinkel										
Fahrenhaupt	L. Hr. Kammerjunker J. D. von der Lütze	Rostock	Marlow	2 1/4 3 9	221089	65	49	35	6	15
Allerstorf	L. —	—	—	3 1/4 44 2	263577	217	74	35	1	5
Schulenberg	L. —	—	—	2 7/2 2	677924	54	49	13	7	23
Kneese	L. —	—	—	6 3/4 33 4	677924	633	150	44	7	5
Zienstorf s. Teutenwinkel										
Freundenberg	A. Hr. J. H. W. Coll- mann	Rostock	Ribnitz	1 1/2 72 6	—	85	38	14	1	5
Tressentin	A. —	—	—	2 58 13	443144	131	48	13	7	2
Hinrichsdorf	A. —	—	—	1 1/2 43 13	—	75	30	32	9	12
die Pfarre					7054					
Gnewitz	L. Hr. Major E. D. von Strahlendorf	Güstrow	Tessin	2 3/4 45 20	283737	87	63	30	7	5
Godow s. Teschendorf										
Goritz und Depzow	L. Hr. J. E. Penzin	Güstrow	Tessin	2 1/2 71 26	194044	97	54	36	9	9
Goorstorf s. Teuten- winkel										
Gramstorf s. Al. Tessin										
Grünenheide s. Kitzow										
Hohen Gublow	L. Hr. W. Hillmann	Rostock	Tessin	4 1/2 23 24	355889	167	95	11	7	5
Sieden Gublow	L. —	—	—	1 1/4 23 9	88565	95	29	9	11	10
Alt Gubendorf	L. Hr. E. C. J. v. Vogel- sang	Rostock	Marlow	2 1/2 27 2	—	85	56	47	3	3
Neu Gubendorf	L. —	—	—	1 1/4 39 27	311327	41	30	20	3	—
Häschendorf s. Teuten- winkel										

1828 / 24  
m.





## Amt Ribnitz.

Namen der Güter.	Namen der Besitzer.	Militair= District.	Nächste Post= Station.	Hufen= Stand.			Flächen= Inhalt.	Fuder Heu nach der Schätzung		Contributions= Betrag à 22 utlr. per Hufe.				
				Huf.	Stk	32		Mathen	Fuder	16	utlr.	fl.	pf.	25
Klein Schwarzs f. Dan- delsdorf														
Steinfeld f. Teutenwinkel														
Alt Steinhorst	L. Hr. F. H. Bahrdt	Rostock	Marlow	2 $\frac{1}{4}$	46	25	188371	136	14	52	44	8	1	
Neu Steinhorst f. Carls- ruhe														
Stromstorf u. Kleinhof	L. Hr. F. C. H. von der Lühe	Güstrow	Tessin	1 $\frac{1}{2}$	53	7	156379	24	15	36	43	3	24	
Stubbendorf	L. Hr. G. C. v. Prollius	Rostock	Marlow	2	18	28	208948	18	15	45	18	5	7	
Dettnammsdorf	L.			2 $\frac{1}{4}$	1	12	192637	181	10	49	28	10	2	
Teschendorf	L. Hr. Ober-Jägermeister	Rostock	Rostock	3	49	17	215383	25	13	69	30	4	5	
Gohow	L. C. H. v. Eierstorf			1 $\frac{1}{4}$	73	29	108762	43	9	32	44	1	20	
Klein Tessin	L. die Stadt Tessin	Güstrow	Tessin	1 $\frac{1}{2}$	62	3	133556	74	7	37	26	6	21	
Gramstorf	L.			2	44	31	172578	140	9	47	14	3	12	
Teutendorf	L. Hr. Rittmeister F. W. W. von Flotow	Rostock	Tessin	2 $\frac{1}{4}$	26	27	275922	81	6	51	22	5	22	
Teutenwinkel	L. Großherzogl. Kammer	Rostock	Rostock	3 $\frac{3}{4}$	—	5	261864	179	2	82	24	6	15	
hievon zur Pfarre				—	—	—	2166	7	—	—	—	—	—	
Cheestorf	L.			2 $\frac{1}{2}$	12	24	204166	92	10	55	44	10	14	
Krummendorf	L.			2 $\frac{1}{2}$	56	4	178347	24	13	59	5	6	18	
Geestorf	L.			1 $\frac{1}{4}$	29	27	91021	2	12	29	33	—	15	
Penz	L.			2 $\frac{1}{2}$	50	7	168163	192	10	58	32	9	6	
Häschendorf	L.			2	19	21	144102	30	3	45	21	2	7	
Hinrichsdorf	L.			2 $\frac{1}{2}$	—	11	139703	20	3	49	25	2	13	
Oldendorf	L.			3 $\frac{1}{4}$	34	29	24118	5	11	13	26	10	11	
Nienhagen	L.			2 $\frac{3}{4}$	70	23	177947	44	10	65	32	11	4	
die Fähre	L.			—	18	1	2443	8	8	1	15	5	16	
Dierkow Anth.	L.			1 $\frac{1}{4}$	18	15	61785	5	10	28	41	—	3	
Fienstorf	L.			4 $\frac{1}{4}$	23	17	300432	210	4	95	10	9	24	
Steinfeld u. Rothbeck	L.			3 $\frac{3}{4}$	37	24	396894	156	4	85	12	10	14	
Ostenthaven	L.			21	8		59868	29	2	18	2	9	15	
Zhulendorf	L.			2	61	18	174018	94	9	48	24	8	10	
die Pfarre	L.			—	—	—	11451	4	—	—	—	—	—	
Willenhagen	L.			1 $\frac{1}{4}$	3	18	38850	14	—	5	36	6	12	
Bieren	L. Hr. A. C. von der Lühe	Güstrow	Tessin	1 $\frac{1}{4}$	68	6	546550	87	8	32	24	3	6	
Zarnewanz	L.			4 $\frac{1}{4}$	9	6		235	14	94	7	4	2	
Victow	L. Hr. Oberforstmeister F. G. von Sperling	Rostock	Tessin	3 $\frac{1}{4}$	23	5	291734	77	1	73	9	6	3	
Behndorf f. Niekrnz														
Klein Behndorf	L. Hr. F. C. Janenzky	Rostock	Tessin	—	35	—	21091	—	—	2	27	2	10	
Wendfeld	L. Hr. Kammerrath F. v. Flotow	Rostock	Tessin	1	42	5	161745	23	5	25	4	4	17	
Wendorf	L. Fr. Johanna Schreiber	Rostock	Rostock	2	65	29	225946	139	7	48	39	11	22	
Neu Wendorf	L. Hr. Dr. F. H. Schröder	Rostock	Rostock	—	72	13	58791	2	7	5	14	10	11	
Wolfsberg f. Neuendorf														
Wulfshagen f. Carlewiz														
Zarnewanz f. Bieren														
Summa				185	19	1 $\frac{1}{2}$								

1830 für  
6000

Amt Schwaan.

Namen der Güter.	Namen der Besizer.	Militair-District.	Nächste Post-Station.	Hufen-Stand.	Flächen-Inhalt.	Fuder Heu nach der Schätzung.	Contributions-Betrag à 22 rthl. per Hufe.
				Huf. Eßl 32	□ Ruthen	Fuder 16	rthl. fl. pf. 25
Waldenstorf	L. Hr. Oberforstmeister L. W. D. von Langen	Rostock	Bügow	2 3/4 3 13	142061	187	60 35 11 22
Frookhusen	A. Hr. J. J. Maue	Rostock	Rostock	2 3/4 34 20	138762	65 10	52 1 10 14
wegen Neuhof	A. die Stadt Schwaan	Rostock	Schwaan	2 3/4 37 16	ist nicht vermessn	63 12	— — — —
Prützen	L. Hr. J. E. H. Satow	Rostock	Güstrow	2 3/4 2 4	206291	99 10	60 31 5 19
Mühlengöcz Anth.	L.	—	—	2 3/4 55 11	183101	88 8	59 2 9 18
Larnow Anth.	L. Großherzogl. Kammer	Rostock	Güstrow	2 3/4 27 24	57426	33 4	18 25 8 14
Wöfrent	F. Hr. Major, H. H. Baron v. Meerheimb	Rostock	Bügow	5 49 7	281068	321 13	113 29 3 —
Ziesendorf	A. Hrn. M. J. Helms Erben	Rostock	Rostock	5 1/4 2 20	344163	187 3	115 33 2 22
	Summa	—	—	24 1/2 62 1/2	—	—	— — — —

*F. Brantzen 1816 ... 20000 ... 30000 ... 1833 für 42 ... 1839 für 64 ...*

*Summa ... 30020 ... 1833 für 42 ... 1839 für 64 ...*

*Summa ... 48500 ...*

*Handwritten notes in the left margin.*

Amf Stavenhagen.

Namen der Güter.	Namen der Besitzer.	Militair-District.	Nächste Post-Station.	Hufen-Stand.	Flächen-Inhalt.	Fuder Hen nach der Schätzung	Contributions-Betrag a 22 rthl. per Hufe.
				Huf. St. 32	Quarten	Fuder 16	rthl. fl. pf. 25
Abamsdorf s. Liepen	L. Hr. Kammerherr C. N. und General-Major C. H. Gebrüder von Lepel	Waren	Krafow	3 1/4 40 6	316302	1	74 21 5 13
Abamsdorf s. Gückow							
Groß Babelin							
Barz s. Grubenhagen							
Baschow, Neu Baschow und Seedorf	L. Hr. F. Graf v. Hahn	Waren	Malchin	11 1/4 68 11	1165607	800 6	252 24 6 21
Christinenhof				1 1/4 52 29	164951	47 6	31 18 2 19
Langwig				3 3/4 48 8	263186	47 10	86 1 10 2
Gessin				4 13 19	344852	62 1	88 47 10 5
Schwinfendorf die Pfarre				4 1/4 70 27	363080	74 12	98 33 4 11
Faulenroß			Stavenh.	8 1/2 58 5	541086	643 15	191 12 8 13
Dempsin				4 1/2 67 8	313991	68 9	103 44 8 16
Liepen				2 1/4 68 5	259748	13 10	54 23 10 23
Hungerstorf				4 1/4 21	287376	197 11	95 1 11 1
Hinrichshagen			Waren	2 1/4 42 11	400341	97 2	52 29 15
Levenstorf				3 42 27		85 6	69 6 9 18
Panschenhagen Anth.				3 15	208686	5 1	17 28 9 15
Lansen				6 57 13	292760	345 12	152 34 21
Schwarzenhof				1 1/4 18 22	112288	58 12	39 41 9 9
Rittermannshagen				4 73 4	415386	197 3	93 17 4 20
Borghof s. Penzlin							
Borghof	A. Hr. N. von Malzahn Graf v. Pleffen	Waren	Stavenh.	2 1/2 50 15	200013	70	58 33 7 20
Bredenfelde	L. Hr. B. W. v. Heyden	Waren	Stavenh.	4 3/4 35 22	377272	111 15	107 15 7 11
Breesen die Pfarre	A. Hr. Stallmeisters C. H. v. Engel Erben	Waren	Wrandb.	6	436347	136 3	132 3 2 7
Briggow	L. Hr. Kammerherr C. P. F. v. Derzen	Waren	Stavenh.	4 3/4 58 2	307945	187 1	108 36 4 14
Bristow	L. Hr. F. Schläger	Waren	Malchin	3 73 7		109 14	71 17 8 19
Grube				1 25 20		12 10	23 42 2 10
Glassow				3 40 22		61 5	68 47 2 16
Brustorf s. Peckatel							
Al. Brustorf s. Liepen							
Buchholz s. Mellen							
Bülow	L. Hr. F. H. Degener	Waren	Leterow	4 1/2	333121	124 12	99 2 1 2
Lessenow Anth.				1 23	132620	10 2	23 32 11 13
s. a. Amt Güstrow							
Carlschhof s. Luplow							
Carlschhof s. Schorffow							
Carlstein s. Al. Lufow							
Chemnitz	L. Hr. Major B. H. von Klinggräf	Waren	Wrandb.	4 3/4 41 11	357976	124 3	107 25 6 9
Pinnow				4 1/4 2 18	378955	103 10	104 33 6
Krapp-Mühle				35 16	9086	12 13	2 28 11 13
Christinenhof s. Baschow							
Dahme s. Grubenhagen							
Dempsin s. Baschow							
Hohen Dempsin s. Burg Schliz							

Amt Stavenhagen.

Namen der Güter.	Namen der Besitzer.	Militair-District.	Nächste Post-Station.	Hufen-Stand.	Flächen-Inhalt.	Fuder Hen nach der Schätzung.	Contributions-Betrag à 22 rthl. per Hufe.
				Huf. Sp. 32	Quarten	Fuder 16	rthl. fl. pf. 25
Deven Hof	L. Hr. Hauptmann G. C. von Below	Waren	Waren	2 72 18		60 14	49 15 5 1
Deven Dorf u. Meierei	L. von Below	—	—	2 32 4	407590	82 2	51 41 — 24
Eickhof f. Kockow	—	—	—	—	—	—	—
Faulenroß f. Wasedow	—	—	—	—	—	—	—
Groß Flotow	L. Hr. Staats-Minister	Waren	Waren	5 1/2 26 17	415877	102 12	122 45 4 17
Klein Flotow	L. D. C. F. von Bof	—	—	1 1/2 23 30	122563	36	— 34 36 3 3
Kavelstorf	L. —	—	—	1 1/4 10 —	35223	5	— 6 11 2 10
Gädebehn	L. Hr. Rittmeister D. L. von der Lancken	Waren	Stavenh.	3 38 30	264859	110 10	68 41 — 18
hievon die Pfarre	—	—	—	—	26127	5 13	— — —
Friedrichshub	L. —	—	—	1 3/4 55 11	114664	37 9	42 26 9 18
Gädebehn Pfar Anth.	L. —	—	—	1 — —	21688	5 13	22 — —
Galenbeck	L. Hr. Kammerherr U. F. von der Lancken	Waren	Stavenh.	4 1/4 31 —	290658	134 12	95 37 1 11
Gessin f. Wasedow	—	—	—	—	—	—	—
Groß Giesitz	L. Hr. Kammerherr U. C. F. Graf von Bof	Waren	Waren	8 71 4	678118	316 2	181 10 4 8
Klein Giesitz	L. —	—	—	—	—	82 4	— — —
Minenhof	L. —	—	—	—	—	—	—
Glassow f. Driftow	—	—	—	—	—	—	—
Görzhausen f. Burg	—	—	—	—	—	—	—
Schütz	—	—	—	—	—	—	—
Grube f. Driftow	—	—	—	—	—	—	—
Kirch und Schloß Grubenhagen	werden sequestrirt	Waren	Zeterow	2 3/4 10 7	181694	48 10	61 11 11 16
Worwerk	L. —	—	—	2 48 10	103407	301 10	47 26 — 18
+ Bollrathshub und Hal-	—	—	—	2 22 23	168050	106 2	45 31 11 16
salit	L. —	—	—	—	—	—	—
+ Steinhagen	L. —	—	—	5 1/2 46 18	577213	121 6	124 19 10 20
Groß Lufow	L. —	—	—	4 1/2 46 15	255369	259 —	102 19 8 4
Barz u. Peenhäuser	L. —	—	—	3 6 11	214857	85 11	66 22 3 24
Klein Lufow	L. —	—	—	3 1/2 42 5	405351	70 1	86 4 4 17
Krestsee	L. —	—	—	1 1/2 66 29	—	8 3	32 19 6 3
Molzow u. Ilkensee	L. —	—	Stavenh.	4 1/2 31 26	283652	105 2	101 15 11 19
Rothenmoor	L. —	—	Malchin	2 44 20	—	187 13	63 37 — 24
Dahme	L. —	—	—	2 58 8	512942	296 4	64 37 — 12
Sagel	L. —	—	—	1 1/4 73 1	—	49 11	32 4 — 21
Lupendorf Anth. u. am Malchiner See	L. —	—	—	2 42 20	160351	22 6	47 6 — 12
Maltrichshausen	L. —	—	—	2 39 14	141908	85 5	46 42 9 21
Rambow	L. —	—	—	3 1/4 51 17	292728	82 5	75 13 4 17
die Pfarre	—	—	—	—	31283	—	— — —
Markshagen	L. —	—	—	3 44 30	287193	61 8	69 14 2 4
Grubenhagen Anth.	die Pfarre daselbst	—	—	2 1/2 — —	—	—	ist nicht vermessen 55 — —
Güskow	L. Fr. C. F. W. Gräfin von Moltke	Waren	Stavenh.	2 11 10	225497	67 11	55 39 9 21
Adamschhof	L. —	—	—	1 62 21	155633	82 13	37 28 6 15
Hüttenhof	L. —	—	—	51 17	70619	31 15	20 13 4 17
Rückwig	L. —	—	—	2 1/4 17 11	161973	40 10	50 37 — 15
Hallalit f. Grubenhagen	—	—	—	—	—	—	—
Hartwigshof f. Klein	—	—	—	—	—	—	—
Vielen	—	—	—	—	—	—	—
Großen Helle und Lüdershof	L. Hr. F. W. Flügge	Waren	Waren	9 44 14	666648	235 9	201 12 5 1

Ursprüngl. Musterung des Landes von 1830

Woywodin ... am Tollm ... 260 ... - ...  
 2 Cavil ... - ...  
 Hart ... 3 ... 3600 ... 4200 ... 4300# - ...  
 Amt Stavenhagen.

Namen der Güter.	Namen der Besitzer.	Militair-District.	Nächste Post-Station.	Hufen-Stand.	Flächen-Inhalt.	Fuder Heu nach der Schätzung.	Contributions-Betrag à 22 rthl. per Hufe.
Klein Helle	L. Hr. Hauptm. C. E. B.	Waren	Stavenh.	4 $\frac{1}{4}$ 20 22	319305	195 6 95	9 21
Hirrichshagen f. Wasedow	von Ferber						
Hüttenhof f. Gützkow							
Hungerstorf f. Wasedow							
Zennyhof f. Peckatel							
Elkensee f. Grubenhagen							
Straßenstorf f. Rittendorf							
Kalübbe	L. Hr. H. F. F. Bland	Waren	Brandb.	2 $\frac{1}{4}$ 46 27	155269	105 11 52	44 10 17
Neuhof	L. Hr. F. F. F. Bland			1 $\frac{1}{4}$ 44 6	119082	6 11 30	35 6 12
Woggersin	L. Hr. F. F. F. Bland			4 $\frac{1}{2}$ 48 2	307274	198 12 102	25 2 4
Kargow	L. Hr. C. F. C. v. Schuckmann	Waren	Waren	4 $\frac{1}{2}$ 1 2	653235	51 5 99	3 8 22
Karstorf f. Burg Schlichtmann							
Kastorf	L. Hr. Oberjägermeister F. D. Graf v. Moltke	Waren	Stavenh.	4 $\frac{3}{4}$ 69 6	480030	184 11 109	27 6 12
Zwiedorf				3 36 16	278027	84 15 68	32 5 19
Kavelstorf f. Fletow							
Rittendorf u. Mittelhof	L. Hr. Landrath D. G. von Derzen	Waren	Stavenh.	4 $\frac{1}{4}$ 10 30	349248	204 8 94	14 6 -
Develgünde				1 48 12	84224	24 11 25	26 3 9
Rittendorf Anth.				3 $\frac{1}{2}$ 20 30	389976	123 7 78	25 8 10
Jürgenstorf und Wosshagen				7 9 27	524977	222 15 154	34 7 20
Anorrendorf und Mannhagen	L. Hr. C. E. A. v. Zülow	Waren	Stavenh.	1 $\frac{3}{4}$ 42 29	145792	79 8 41	31 - 9
Gr. Kettel f. Burg Schlichtmann							
Krapp-Mühle f. Chemnitz							
Groß Krase	L. Fr. Rittmeisterin C. C. von Altrock	Waren	Stavenh.	3 $\frac{3}{4}$ 37 24	275557	82 8 85	12 10 14
Klein Krase				1 56 17	100458	30 6 26	6 11 22
Kreutzsee f. Grubenhagen							
Kriesow	L. Hr. Hauptm. H. G. von Malzahn	Waren	Stavenh.	3 $\frac{1}{4}$ 8 18	222243	128 12 72	6 1 17
Krukow f. Penzlin	die Pfarre zu Rehse	Waren	Penzlin	$\frac{1}{2}$ - -	ist nicht vermessen	11 - -	- - -
Krukow Anth.							
Kanghagen f. Al. Bielen							
Kangwitz f. Wasedow							
Kansen							
Lapitz	L. Hr. J. G. Neumann	Waren	Penzlin	4 30 16	258234	147 6 90	11 4 8
Wrodow				1 $\frac{3}{4}$ 46 19	143099	53 2 41	44 - 3
Levenstorf f. Wasedow							
Liepen	L. Hr. Kammerherr H. L. A. Graf von Blumenthal	Waren	Penzlin	3 $\frac{3}{4}$ 20 26	486865	2 14 84	1 3 3
Klein Brustorf				1 $\frac{1}{4}$ 65 31	166587	32 5 32	16 2 13
Adamstorf				1 $\frac{3}{4}$ 63 7	232048	9 10 43	6 6 9
Liepen f. Wasedow							
Lübkw f. Penzlin							
Lüdershof f. Gr. Helle							
Großen Lufow Anth.	L. Fr. G. von der Lancken	Waren	Penzlin	1 $\frac{1}{4}$ 60 30	f. Amt Neustadt	31 46 6	- - -
f. a. N. Neustadt							
Gr. Lufow f. Grubenhagen							
Al. Lufow							
Al. Lufow u. Carlstein	L. Hr. L. H. Schulz	Waren	Penzlin	2 $\frac{3}{4}$ 34 25	266109	95 4 63	2 5 4
f. a. Amt Neustadt							

*Handwritten notes:*  
 2 Hufen ... - 77 ... a 280 ...  
 alle ...  
 in 2 Dopp ... 56 ...  
 160 ...  
 112 ...  
 175 ...  
 3 ...  
 17 ...  
 12 ...  
 4 ...  
 22 ...  
 12 ...  
 19 ...

*Handwritten notes at bottom:*  
 23/4 - 34 -  
 3 1/2 - 95 ... für 54000 ... 28 Tax ...  
 auf 1 Jahr ... für 3300 ...  
 1837 ...  
 735 1797 ... 136 ...  
 1837 ...

Amt Stavenhagen.

Namen der Güter.	Namen der Besitzer.	Militair-District.	Nächste Post-Station.	Hufen-Stand.	Flächen-Inhalt.	Fuder Heu nach der Schätzung	Contributions-Betrag à 22 rthl. per Hufe.			
				Huf. Eß 32	□ Ruthen	Fuder	16 rthl.	fl.	pf.	25
<i>Tresfond</i> Lupendorf Anth.	L. Hr. Geh. Finanzrath	Waren	Waren	2 9 1	153983	27	14	44	31	9 12
Lupendorf s. Grubenh.	F. Jakobson									
Luplow und Carlsdorf	L. Hr. Kammerherr J. von Vos	Waren	Stavenh.	5 1/4 66 5	342645	211	7	120	16	10 11
Mallin s. Penzlin										
Mannhagen s. Knorrendorf										
Markshagen s. Grubenhagen										
Marienhof s. Schwandt										
Minenhof s. Giewitz										
Mittelhof s. Rittendorf										
Mölln und Buchholz	L. Hrn. C. A. B. u. A. Gebrüder v. Schuckmann	Waren	Malchin	4 1/4 28 15	368797	124	11	95	28	2 13
Mollenhagen Anth. s. a. Amt Neustadt	L. Hr. Kammerjunker J. H. G. Le Fort	Waren	Penzlin	3 1/2 15 29	s. Amt Neustadt			78	7	11 22
Möllenstorf s. a. Amt Neustadt	L. Hr. C. F. v. Gundlach	Waren	Penzlin	2 1/2 3 18	s. Amt Neustadt			55	12	6 12
Molzow s. Grubenhagen										
Neuhof s. Kalübbe										
Neuhof s. Penzlin										
Develgünde s. Rittendorf										
Pampow s. Kemplin										
Panschenhagen s. Waschow										
Alt und Neu Panstorf s. Kemplin										
Paffenin	L. Hr. F. W. Nicolai	Waren	Penzlin	3 52 11	233062	80	6	69	40	3 —
Peckatel	L. Hr. F. Baron v. Malzahn	Waren	Penzlin	3 55 2	324976	75	15	10	13	9 21
Zennyhof	L. —	—	—	65 2						
Drustorf	L. —	—	—	2 72 3						
Peutsch	L. —	—	—	2 16 2	287429	83	2	45	8	6 12
Peenhäuser s. Grubenh.										
Penzlin, Stadt, Schloß und Vogtey	Hr. ViceLandmarschall F. Baron v. Malzahn	Waren	Penzlin	3 27 2	249680	115	7	67	47	3 3
Mallin	L. —	—	—	3 36 15	331713	69	3	85	8	4 11
Alten Rehse die Pfarre	L. —	—	—	1 12 8	151472	30	6	38	31	11 1
Wustrow	L. —	—	—	1 65 18	195744	97	11	43	14	9 9
in Alten Rehse aus Lübkow	L. —	—	—	— 8	41523	10	7	11	—	10 14
Werder	L. —	—	—	2 18 30	233362	107	2	61	42	7 23
aus Wustrow in Lübkow	L. —	—	—	— 44 13	9058	41	11	3	12	3 18
Bauhof und Neuhof aus Lübkow	L. —	—	—	— 4 11	53017	20	4	22	15	3 12
aus Wustrow	L. —	—	—	— 24 20	13122	4	15	5	22	8 4
Krukow	L. —	—	—	— 8 6	1655	8	3	—	28	9 21
in Lübkow	L. —	—	—	4 15 7	317904	105	11	89	15	6 21
	L. —	—	—	— 14 29	153902	17	9	17	28	5 16
	L. —	—	—	— 7 7	70656	49	14	17	1	4 23

*Handwritten notes and signatures at the bottom of the page, including the date 1821 and various illegible scribbles.*

## Amt Stavenhagen.

Namen der Güter.	Namen der Besitzer.	Militair- District.	Nächste Post- Station.	Hufen- Stand.			Flächen- Inhalt.	Fuder Heu nach der Schätzung		Contributions- Betrag à 22 rtr. per Hufe.				
				Huf.	Stk.	32		16	rtr.	fl.	pf.	25		
Deutsch f. Beckatel Pinnow f. Chemnitz Groß Plasten	L. Hr. Lieutenant C. E. H. von Saldern	Waren	Waren	3	35	8	286761	109	13	68	28	—	24	
Klein Plasten	L. Hrn. Hauptmanns N. v. Blücher Erben	Waren	Waren	3 $\frac{1}{4}$	17	27	289953	133	3	72	38	9	18	
Pölig f. a. Amt Güstrow	L. Hrn. Gen. Lieutenant L. E. und N. Gebrü- der Grafen v. Wall- moden Gimborn	Güstrow	Lage	1 $\frac{3}{4}$	57	9	101257	53	14	42	33	7	14	
Prebberede Anth. f. Amt Gnoyen	L. Hr. Geh. Kammerath C. E. Graf von Bassewitz	Güstrow	Lage	3 $\frac{3}{4}$	56	28	f. Prebberede Amtes Gnoyen			20	32	2	10	
Puchow Rahnenfelde f. Penzlin Rambow f. Grubenhagen Alten Rehse f. Penzlin	L. Hr. Lieutenant N. von Berg	Waren	Penzlin	2 $\frac{1}{2}$	45	8	179773	77	13	58	15	3	9	
Rempin	L. Hr. Georg Wilhelm, regierender Fürst zu Schaumburg Lippe	Güstrow	Malchin	9	52	28	649931	851	3	201	42	1	11	
Pampow	L. —	—	Teterow	3	5	10	182264	61	1	66	15	8	10	
Rekow	L. —	—	Malchin	2 $\frac{1}{4}$	35	21	228549	64	5	52	5	6	3	
Wendischhagen	L. —	—	—	4 $\frac{1}{2}$	4	19	275790	197	5	99	16	2	1	
Anth. am Malchiner See	L. —	—	—	—	41	28	405956	i. d. Ganze		3	3	4	20	
Alt u. Neu Pansdorf	L. —	—	Teterow	4 $\frac{1}{2}$	13	1	396143	39	6	99	45	10	11	
Klein Ridsenow u. Tro- senburg Rittermannshagen f. Wasedow	Hr. F. W. Diederichs A.	Güstrow	Lage	1 $\frac{1}{2}$	60	19	162850	43	7	37	21	3	12	
Stockow und Eichhof Rückwitz f. Güstrow	L. Hr. F. Meinke	Waren	Waren	2	50	23	169090	43	4	37	34	6	9	
Rosenow die Pfarre Nothenmoor f. Gruben- hagen	L. Hr. E. L. von Blücher	Waren	Stavenh.	3 $\frac{3}{4}$	29	11	388265 5625	182 4	6 6	84	31	3	12	
Rumpshagen Sagel f. Grubenhagen	F. Hr. F. F. v. Gundelach	Waren	Waren	4 $\frac{1}{4}$	64	30	313203	122	15	97	12	6	24	
Scharpzew Burg Schütz, Karstorf und Gürzhäusen	L. Großherzogl. Kammer Hr. Geh. Legationsrath H. Graf v. Schütz	Waren	Stavenh. Teterow	2 6 $\frac{1}{2}$	— 5	— 17	ist nicht vermessen 373998	22 239	— 9	— 143	— 19	— 5	— 16	
Hohen Demzin	L. —	—	—	2 $\frac{1}{2}$	39	2	181318	104	10	57	41	6	—	
Großen Kotel Anth.	L. —	Güstrow	Teterow	1	1	12	45313	20	8	22	4	10	12	
Schloen u. Neu Schloen hievon die Pfarre	L. Hr. Ritter N. P. von Behr Regendant	Waren	Waren	3 $\frac{1}{4}$	73	23	322302	165	7	76	43	5	22	
Scherffow	L. Hr. Oberamtmann G. C. F. Siebmann	Waren	Teterow	2 $\frac{1}{2}$	11	8	208185	113	12	55	39	7	5	
Carlsbof	L. —	—	—	1 $\frac{1}{2}$	57	3	166462	21	4	42	32	11	16	
Schwandt u. Marienhof Woffld	L. Hr. Kammerherr D. von Woff	Waren	Stavenh.	4 $\frac{3}{4}$	7	12	298056	176	7	105	1	11	13	
Schwarzenhof } f. Wase- Schwinkendorf } dow Seedorf Steinhagen f. Gruben- hagen	L. —	—	—	2	72	3	153312	55	4	49	13	9	6	



Amt Stavenhagen.

Namen der Güter.	Namen der Besitzer.	Militair- District.	Nächste Post- Station.	Hufen- Stand.	Flächen- Inhalt.	Fuder Heu nach der Schätzung	Contributions- Betrag à 22 rthl. per Hufe.
				Huf. Ell 32	[Muthen]	Fuder 16	rthl. fl. pf. 32
Larnow Lefsenow f. Bülow Trozenburg f. Klein Midsenow Ulrichshausen f. Grub- enhagen	L. Hr. Kammerjunker Ba- ron E. v. Malzahn	Waren	Stavenh.	2 3/4 63 27	267482	125 2	65 8 8 19
Kamm-Lipz Barchentin 4000 q. Rast. Groß Barchow g. Barchow und m. Barchow	L. Hr. Landrath J. G. von Ferber L. Hr. Kammerrath J. C. D. Zimmermann	Waren	Stavenh.	7 8 13 4 1/2 34 1	796711 407984	270 15 168 10	154 29 7 2 101 23 9 12
Klein Bielen Langhagen Hartwigshof Vollrathsrubf. Gruben- Berwert J hagen Bosfeld f. Schwandt Bosshagen f. Rittendorf Wendischhagen f. Kemp- lin Werder f. Penzlin Woggerin f. Kalübbe	L. Hr. Procurator R. Zahn L. L.	Waren	Penzlin	3 1/2 31 2 1 1/2 73 14 1 1/2 7 15	304686 380954 53459	142 12 12 9 10 7	79 13 4 2 43 42 6 — 11 26 3 12
Bozeten f. Bardow N. Güstrow Brodow f. Lapp Wustrow f. Penzlin	L. Hr. H. Graf v. Basse- wig	Güstrow	Lage	1 1/4 7 30	103914	36 3	28 3 11 7
Ziddorf Zwiedorf f. Rastorf	L. Hr. G. W. Pogge	Waren	Teterow	4 3/4 31 28	275550	230 1	106 40 2 10
Summa				—	—	—	—
				427 1/2 59 3/2	—	—	—

*Handwritten notes:*  
 Von dem Herrn Landrath J. G. von Ferber  
 am 16. Sept. 1792  
 in post durch den Herrn J. G. von Ferber  
 1792 nicht 27. Februar es darauf überm. sein. Mit F. B.  
 Wittwe Anna Klinggrüff 27. Februar für 90000

## Amt Wredenhagen.

Namen der Güter.	Namen der Besitzer.	Militair- District.	Nächste Post- Station.	Hufen- Stand.			Flächen- Inhalt.	Fuder Heu nach der Schätzung		Contributions- Betrag à 22 rthl. per Hufe.				
				Huf.	St.	32		Fuder	16	rthl.	fl.	pf.	25	
Ahrensfelde s. Krümmel														
Arensberg	L. Hr. F. Graf v. Hahn	Waren	Mirow	7 $\frac{1}{2}$	45	22	1500519	344	14	168	16	9	21	
Hartenland	L.	—	—	1	67	11		2	3	26	45	—	15	
Augusthof s. Melz														
Below und Hütte	A. Hr. E. G. Rubeloff	Waren	Röbel	2 $\frac{1}{4}$	50	14	285433	85	14	53	9	6	12	
Wellewick s. Dambeck														
Buchholz	A. xxiv. Hauswirth das.	Waren	Röbel	4 $\frac{1}{4}$	35	29	403427	53	11	96	6	4	17	
in Buchholz	A. die Pfarre zu Röbel	Waren	Röbel	3 $\frac{3}{4}$	59	16		—	—	20	41	5	7	
Bütow s. Finken														
Dambeck u. Carlehof	A. Hr. N. F. Baron von	Waren	Röbel	4 $\frac{3}{4}$	32	4	420095	142	13	106	41	—	24	
Wellewick	L. Langermann Erlenz-	—	—	2 $\frac{1}{2}$	70	17	269367	56	5	60	8	3	6	
Karchow u. Erlenkamp	A. kamp	—	—	3 $\frac{1}{2}$	56	31	311018	195	6	81	8	6	9	
noch die Pfarre														
Mätebow	L.	—	—	1 $\frac{3}{4}$	64	3	15015	5	13	—	—	—	—	
Dammwolde u. Jäbig	A. Hr. H. G. Düpster	Waren	Röbel	5 $\frac{3}{4}$	42	28	166468	56	10	43	9	7	8	
die Pfarre														
Dovensee														
Drusedow														
Erlenkamp s. Dambeck														
Evensbruh s. Maffow														
Finken	A. Hr. L. G. H. Graf von	Waren	Röbel	5	12	28	440327	476	14	110	45	3	21	
Knüppeldamm u. Hei-	A. Blücher	—	—	3	50	10	298357	270	15	69	33	1	5	
ramel	A.													
Bütow	A.	—	—	5 $\frac{1}{4}$	40	29	476555	185	12	118	23	11	22	
hievon die Pfarre														
Gotthun	L.	—	—	4 $\frac{3}{4}$	52	21	2586	7	7	—	—	—	—	
Friedrichshof s. Melz														
Gneve s. Ludorf														
Gotthun s. Finken														
Grabenitz	L. Hr. Oberforstmeister G.	Waren	Waren	2 $\frac{3}{4}$	29	14	478650	81	11	51	31	7	11	
	W. von Lücken													
Grabow	A. xvi. Hauswirth das.	Waren	Röbel	3 $\frac{1}{2}$	59	1	333223	202	1	81	4	9	12	
Grüneberg s. Negeband														
Hartenland s. Arensberg														
Hauptmühle s. Gr. Kelle														
Heidramel s. Finken														
Hinrichsberg s. Leitzen														
Hütte s. Below														
Jäbig s. Dammwolde														
Jühlm s. Krümmel														
Jürgensthal	L. Hr. Major G. F. D.	Waren	Röbel	1 $\frac{1}{4}$	67	4	32573	15	9	10	20	3	9	
	W. von Flotow													
Kampz mit Anth. in	L. Großherzogl. Kammer	Waren	Röbel	3 $\frac{1}{4}$	18	27	216095	159	4	72	42	3	24	
Zepfow	L.													
Kampz Anth.	L. die Pfarre daselbst	Waren	Röbel	1	—	—		—	—	22	—	—	—	
Karbew s. Melz														
Karchow s. Dambeck														
Groß u. Klein Kelle	L. Hr. Vice-Präsident N.	Waren	Röbel	3 $\frac{3}{4}$	44	1	324326	43	13	85	34	11	22	
Mirow	L. von Bülow	—	—	1 $\frac{1}{2}$	20	28	148151	57	9	34	25	5	10	
Hauptmühle	L.	—	—	—	12	19	3526	1	7	—	44	3	24	
Kelle Anth.	L. die Röbelsche Pfarre	Waren	Röbel	1	—	—		30	2	22	—	—	—	
Klapjow s. Leppin														

## Amt Wredenhagen.

Namen der Güter.	Namen der Besitzer.	Militair- District.	Nächste Post- Station.	Hufen- Stand.	Flächen- Inhalt.	Fuder Heu nach der Schätzung	Contributions- Betrag à 22 rthl. per Hufe.				
				Huf. Ell 32	[Muthen]	Fuder 16	rthl.	fl.	pf.	25	
Klink	L. Hr. L. F. Kähler	Waren	Waren	2 67 6	295336	55 7	48	44	6	—	
Knüppeldam s. Finken											
Kornhorst s. Massow											
Krümml, Troja, Ahrens-	Hr. G. H. W. F. von	Waren	Mirow	6 $\frac{1}{4}$ 72 29	858859	247 12	142	40	7	14	
felde und Tschim	L. Ahrenstorf										
Lebbin	L. Hr. Maj. E. A. v. Grap	Waren	Malchow	3 $\frac{3}{4}$ 53 8	416184	154 3	86	19	5	7	
Leizen	L. Hr. F. J. v. Gundlach	Waren	Röbel	5 $\frac{3}{4}$ 45 8	498462	244 12	129	39	3	9	
Hinrichsberg	L.	—	—	2 $\frac{1}{4}$ 59 18	175802	40 12	53	41	7	23	
Alt und Neu Leppin	L. Hr. Regierungsrath W.	Waren	Mirow	2 $\frac{1}{4}$ 50 22	553195	186 5	52	10	5	1	
Hoggentin	L. F. Baron v. Ham-	—	—	3 $\frac{3}{4}$ 29 20	3193 2	13 9	73	32	3	9	
Klopzow	L. merstein	—	—	2 $\frac{1}{4}$ 70 29	278307	133 8	54	33	7	2	
Nezow	L.	—	—	4 22 8	346243	169 14	89	30	3	21	
hievon die Pfarre		—	—		482						
Rechlin	L.	—	—	2 12 23	186842	81 13	44	44	9	6	
hievon die Pfarre		—	—		5216	6 6					
Nezow Pfarr Anth.	L.	—	—	$\frac{1}{2}$			11				
Ludorf	L. Hr. F. E. von Knuth	Waren	Röbel	5 — 2	1503930	172 12	110		2	16	
Gneve	L.	—	—	1 $\frac{1}{4}$ 60 2	121897	36 1	31	33	5	1	
Zielow	L.	—	—	3 20 29	254274	76 14	67	25	7	2	
Massow, Coehensruh u.	Hr. Rittmeister A. E.	Waren	Röbel	6 $\frac{1}{2}$ 22 19	835376	186 1	144	31	6	9	
Kornhorst	F. von Lücken										
Melz, Friedrichshof und	Hr. F. A. von Terber	Waren	Röbel	8 $\frac{3}{4}$ 47 24	740594	328 1	196			24	
Augusthof	A.	—	—								
hievon die Pfarre		—	—		25112	. 18 11					
<del>1826</del> Solzow	18 L. A.	—	—	2 $\frac{3}{4}$ 29 11	231169	184 3	62	31	3	12	
<del>1826</del> Wriborn	28 L. A.	—	—	3 $\frac{3}{4}$ 36 17	259388	129 15	85	8	7	2	
Karbow	A.	—	—	1 $\frac{1}{4}$ 16 7	101282	50 4	28	33	1	2	
Nätebow s. Dambek											
Negeband u. Drusedow	F. Hr. Erbland-Hofmei-	Waren	Wittstock	8 $\frac{3}{4}$ 19 3	845411	636 14	193	43	2	13	
Grüneberg	F. ster H. F. W. Graf	—	—	1 $\frac{1}{4}$ 3 18	149320	81 7	33	12	6	12	
Dovensce	F. von Königsmark	—	—	$\frac{1}{2}$ 22 3	60959	46 5	12	29	9	6	
Poppentin s. Wendhof											
Wriborn s. Melz											
Rechlin											
Nezow	s. Leppin										
Hoggentin											
Schönberg u. Dovensce	L. Hr. Stallmeister P. G.	Waren	Wittstock	4 $\frac{3}{4}$ 60 29	414806	451 3	108	46	4	17	
Solzow s. Melz	Krell										
Spitzkuhn	L. Hr. E. F. von der Ket-	Waren	Röbel	1 $\frac{1}{4}$ 54 18	130511	10 13	31	24		18	
Troja s. Krümml	tenburg										
Wackstow	A. Hr. Dr. F. H. Berg	Waren	Röbel	1 $\frac{1}{4}$ — —	ist nicht vermessen		33				
Wendhof	L. Hrn. Baron le Fortsche	Waren	Malchow	11 5	117804	42 6	17	15	3	6	
Poppentin	L. Curatel	—	—	1 31 24	88696	28 14	35	15	9	3	
Wildkuhl	L. Fr. Geh. Rätthin E. S.	Waren	Röbel	2 49 5	188261	135 14	47	29		9	
	L. von Flotow										
Winkelhof	L. Fr. M. S. E. v. Kop-	Waren	Röbel	— 70 8	18490	18 1	5	7	3	9	
Zepkow s. Kampz	pelow										
Zielow s. Ludorf											
Zierow s. Gr. Kelle											
Summa				164 24 $\frac{6}{32}$							

III.  
Güter des Rostocker Districts.

Namen der Güter.	Namen der Besitzer.	Militair- District.	Nächste Post- Station.	Hufen- Stand.			Flächen- Inhalt.	Fuder Heu nach der Schätzung			Contributions- Betrag à 22 rtr. per Hufe.			
				Huf.	St.	32		Fuder	16	rtr.	fl.	pf.	25	
Überstorf	A. Großherzogl. Kammer	Rostock	Rostock	2	49	8	149911	70	5	53	5	4	8	
Harnstorf	A.	—	—	1	66	7	64767	46	10	21	17	—	2	
Oberhof	A.	—	—	2	52	15	207602	111	11	47	40	8	7	
Rostocker Wulfshagen noch die Pfarre	A.	—	—	2	73	29	329714	193	4	65	44	1	20	
Wiestow	A.	—	—	—	—	—	4086	6	2	—	—	—	—	
die Pfarre	A.	—	—	2	52	—	195131	31	8	47	39	—	12	
Huckstorf	A.	—	—	—	—	—	17845	5	6	—	—	—	—	
Barnstorf	A.	—	—	1	12	11	95727	84	13	33	43	5	10	
Bramow mit Rabuzen- hof	A. das Hospital zum heil. Geist in Rostock	Rostock	Rostock	3	70	1	302131	98	8	82	6	6	3	
Cordeshagen	A.	—	—	1	33	3	122192	28	2	40	44	5	22	
Zürshof	A.	—	—	1	64	11	266676	62	13	43	10	5	22	
Großen Klein	A.	—	—	2	21	31	51442	56	13	18	5	3	24	
Purkshof	A.	—	—	2	24	—	183357	74	4	62	12	5	19	
Großen Schwaf	A.	—	—	1	71	10	120218	62	9	38	11	—	6	
Klein Stoye	A.	—	—	3	16	17	213195	74	8	72	34	2	7	
Voigtshagen und Land- krug	A.	—	—	1	66	23	86443	10	6	26	42	10	5	
Bartelsdorf	A. die Stadt Rostock	Rostock	Rostock	4	4	20	254602	96	5	94	47	11	7	
Bentwisch	A.	—	—	1	24	24	168169	25	7	40	15	1	11	
s. a. Hospital zum St. Georg	A.	—	—	—	—	—	1464	5	2	—	—	—	—	
hievon die Pfarre	A.	—	—	—	—	—	—	—	—	—	—	—	—	
Broderstorf	A.	—	—	1	59	23	347141	39	7	42	42	2	13	
Zfendorf	A.	—	—	2	39	19	—	48	4	46	43	4	11	
Gragetopshof	A.	—	—	2	11	16	167240	85	14	44	40	5	19	
Kassebohm	A.	—	—	3	19	30	199205	34	3	67	22	2	4	
Keffin	A.	—	—	1	58	9	122835	108	8	42	37	1	20	
Nickdahl	A.	—	—	1	18	27	122541	17	2	39	42	3	24	
Willershagen	A.	—	—	5	47	6	562833	278	11	118	46	1	5	
Növershagen besteht aus	A.	—	—	—	—	—	—	—	—	—	—	—	—	
Oberhagen	A.	—	—	3	20	2	582610	47	8	83	46	7	11	
Niederhagen	A.	—	—	5	48	26	842169	230	13	124	27	9	21	
Markgrafenheide	A.	—	—	—	57	14	—	132	13	15	10	2	4	
die Pfarre	A.	—	—	—	—	—	4761	19	2	—	—	—	—	
Mittelhagen, Rostocker Heide u. Hinrichs- hagen	A.	—	—	8	29	2	1487373	237	15	183	30	3	15	
noch die Pfarre	A.	—	—	—	—	—	26688	3	8	—	—	—	—	
Stuthof	A.	—	—	2	2	31	361775	295	2	60	34	5	10	

## Rostocker District.

Namen der Güter.	Namen der Besitzer.	Militair- District.	Nächste Post- Station.	Hufen- Stand.	Flächen- Inhalt.	Fuder Heu nach der Schätzung	Contributions- Betrag à 22 rtr. per Hufe.				
				Huf. Sfl 32	□ Ruthen	Fuder	16	rtr.	fl.	pf.	25
Ventwisch Anth. s. a. Stadt Rostock	A. das Hospital zum St. Georg in Rostock	Rostock	Rostock	1 1/2 49 10	30944	12	4	14	29	6	24
Dallwischhof	A.	—	—	3 3/4 5 9	54367	33	14	16	42	7	2
Diederichshagen in Dierkow	A.	—	—	3 24 31	269005	100	3	67	39	10	17
s. a. Amt Ribniz in Elmenhorst	A.	—	—	1 1/4 21 10	58637	16	10	29	3	—	6
Göldenitz	A.	—	—	2 13 26	105688	16	3	45	—	7	11
Niendorf	A.	—	—	4 3/4 3 26	427323	185	13	104	37	5	1
in Schlage	A.	—	—	2 1/2 74 29	201722	41	6	60	23	8	1
s. a. Amt Ribniz	A.	—	—	1 1/2 39 16	237303	41	9	41	19	—	12
						incl. des Anth. im Amt Ribniz					
Beselin Biestow s. Alberstorf Bramow s. Barnstorf Broderstorf s. Bartels- dorf	A. Hrn. Hauptmanns von Göldener Erben	Rostock	Rostock	2 1/4 19 5	144090	55	4	50	33	5	4
Ruffewitz Eordeshagen s. Barn- storf	L. Hr. G. Melms	Rostock	Rostock	1 3/4 26 29	149260	86	13	40	22	8	13
Dallwischhof Diederichshagen Dierkow Elmenhorst	s. Vent- wisch										
Evershagen Zinkenbergr s. Klein Ruffewitz Göldenitz s. Ventwisch Gragetopshof s. Bar- telsdorf Harnstorf s. Alber- storf Hinrichshagen s. Bar- telsdorf Huckstorf s. Alberstorf Klendorf s. Bartelstorf Kürshof s. Barn- storf Kobuzenhof s. Bartels- dorf Kessin s. Barn- storf Großen Klein s. Barn- storf	A. das Pastorat zu St. Jacob in Rostock	Rostock	Rostock	3 4 23	177055	96	10	66	16	7	8
Mitten Klein Schmarl	A. das Kloster zum heil. Kreuz in Rostock	—	—	1 3/4 13 6	122857	61	13	39	22	5	1
Volkenshagen noch die Pfarre	A.	—	—	2 12 2	135023	132	13	44	42	5	13
Groß Ruffewitz	A.	—	—	3 23 10	266929	117	6	67	34	—	18
	A. Hr. General-Lieutenant W. von Pressentin	Rostock	Rostock	— — —	1830	5	8	—	—	—	—
Klein Ruffewitz Zinkenbergr	A. Hr. C. C. Trehse	Rostock	Rostock	3 1/2 31 23	220756	61	10	73	39	7	23
	A.	—	—	1 3/4 33 1	123666	91	6	40	44	3	6
				1 1/2 11 17	47935	61	7	17	16	7	2

### Rostocker District.

Namen der Güter.	Namen der Besitzer.	Militair- District.	Nächste Post- Station.	Hufen- Stand.			Flächen- Inhalt.	Fuder Heu nach der Schätzung		Contributions- Betrag à 22 rtr. per Hufe.								
				Huf.	St.	32		Fuder	16	rtr.	fl.	pf.	25					
Markgrafenheide f. Bar- Mittelhagen } tels Niederhagen } dorf Niendorf f. Bentwisch Oberhof f. Albersdorf Oberhagen f. Bartelsdorf Purkshof f. Barnstorf Rickdahl } f. Bartels- Rövershagen } dorf Schlage f. Bentwisch Schmarl f. Lütten Klein																		
Hohen Schwarfs Groß. Schwaß f. Barn- sterf	A. Fr. Amtmann C. Leppe	Rostock	Rostock	3	16	3	221311	156	9	67	8	7	20					
Eidemow Großen Stove Al. Stove f. Barnstorf Stutthof f. Bartelsdorf Weigshagen f. Barnstorf Wolkeshagen f. Lütten Klein	A. Hr. J. Frehse A. Hr. Dr. C. H. Frehse	Rostock	Rostock	3½	—	12	230987	105	—	77	1	3	31					
Wahrstorf Wiltershagen f. Bartels- dorf Rost. Wulfshagen f. Al- berstorf	A. Hr. Major F. J. D. von Bülow	Rostock	Rostock	3	58	4	175926	104	5	70	12	7	5					
<b>Summa</b>				130¾	69	16½												

1827 fol  
L. J. 80.

## IV.

## Städtische Kämmerer- auch Deconomie- Güter.

Namen der Güter.	Namen der Besitzer.	Militair- District.	Nächste Post- Station.	Hufen- Stand.	Flächen- Inhalt.	Fuder Heu nach der Schätzung	Contributions- Betrag à 22 rthl. per Hufe.	rtl.	fl.	pf.	25
Vollhagen	A. die Stadt Ribniz	Rostock	Ribniz	—	49 24	20065	8	8	3	31	1 11
Borg	A.	—	—	1	39 13	98985	27	10	24	42	8 13
noch zur Pfarre						2863					
Einhausen	A.	—	—	$\frac{3}{4}$	69 6	113588	45	—	21	27	6 12
Kötkwitz	A.	—	—	1	53 4	144770	72	3	25	43	—
noch Kirchen Acker						467					
Neubaus	A.	—	—	$\frac{1}{4}$	6 21	46007	15	4	5	47	5 4
Antheil in Loiz	A. die Stadt Sternberg	Rostock	Sternberg	$\frac{1}{4}$	71 1	43380	10	4	10	34	— 9
f. Amt Sternberg											
Antheil in Buchholz	A. die Stadt Gadebusch	Wismar	Gadebusch	$\frac{1}{2}$	—	ist nicht vermessen			11	—	—
Gehrum, Bürgerhof, Heide- Krug u. Neuendamm	A. die Stadt Boizenburg	Schwerin	Boizenb.	$\frac{1}{2}$	70 24	58627	39	23	16	9	— 12
Göhren	A. die Stadt Schwerin	Schwerin	Schwerin	1	37 25	149083	23	9	24	36	11 22
Ziggendorf	A.	—	—	$1\frac{1}{2}$	68 17	151608	64	3	38	1	2 19
Klein Wolde	A. die Stadt Wittenburg	Schwerin	Wittenb.	$\frac{1}{4}$	21 29	102695	21	12	18	5	1 8
Bergrade	A. die St. Georgen Kirche zu Parchim	Parchim	Parchim	$2\frac{1}{4}$	20 14	300977	—	9	50	47	11 7
noch zur Pfarre						550					
Dannun	A. die Stadt Parchim	Parchim	Parchim	$2\frac{1}{3}$	48 26	379675	143	11	64	3	9 21
noch zur Pfarre						14385					
Gischow	A.	—	—	$3\frac{1}{2}$	2 2	347853	56	7	77	7	3 3
noch zur Pfarre						29886					
Kiekindemarf	A.	—	—	$4\frac{1}{4}$	30 18	472116	65	13	95	35	6 24
noch zur Pfarre						13636					
Malchow	A.	—	—	$2\frac{1}{2}$	43 16	381731	56	5	58	9	1 11
Maglow	A.	—	—	4	55 31	394409	441	13	92	5	— 3
noch die Pfarre						2278					
Neuburg	A.	—	—	$1\frac{1}{4}$	60 14	132412	47	13	31	34	8 22
Paarsch	A.	—	—	2	48 7	182942	87	2	47	25	8 19
noch zur Pfarre						397					
Rom	A.	—	—	$2\frac{3}{4}$	66 25	262337	7	8	65	18	— 21
noch zur Pfarre						59					
Strahlendorf u. Trozen- burg	A.	—	—	$1\frac{1}{2}$	31 21	116785	1	11	35	15	5 4
noch zur Pfarre						6491					
Elate	A.	—	—	$2\frac{1}{4}$	58 5	419188	33	15	53	36	8 13
noch zur Pfarre						47900					

Städtische Kammerey = auch Deconomie = Güter.

Namen der Güter.	Namen der Besitzer.	Militair= District.	Nächste Post= Station.	Hufen= Stand.	Flächen= Inhalt.	Fuder Heu nach der Schätzung	Contributions= Betrag a 22 rthr. per Hufe.
Karstadt	A. die Stadt Grabow	Parchim	Grabow	Huf. 2   Sfl. 7   32 21	197001	36	rtlr. 44   fl. 26   pf. 11   25 10
die Pfarre		—	—	—	372	—	—
Hornwald	A. {	—	—	2½ 20   18	240940	463	9   56   24   4   14
Fresenbrügge u. Müd= deldorf	A. {	—	—	2   9   1	219300	222	13   44   31   9   12
Quechin noch zur Pfarre	A. die Stadt Plau	Waren	Plau	1   41   17	134011	10	13   25   2   2   7
		—	—	—	8430	3	6   —   —   —   —
Summa				47½   58   1½	—	—	—   —   —   —   —



## W i s m a r s c h e L a n d g ü t e r.

Namen der Güter.	Namen der Besitzer.	Militair- District.	Nächste Post- Station.	Hufen- Stand.	Flächen- Inhalt.	Fuder Heu nach der Schätzung	Contributions- Betrag à 22 rthl. per Hufe.
				Huf. Eßl 32	□ Ruthen	Fuder 16	rthl. fl. pf. 25
Benz	A. Heiligen Geist Hebung	Wismar	Wismar	—	—	—	—
Klüffendorf Hof	A.	—	—	—	—	—	—
Klüffendorf Dorf	A.	—	—	—	—	—	—
Martensdorf Hof	A.	—	—	—	—	—	—
Müggenburg	A.	—	—	—	—	—	—
Rüggow	A.	—	—	—	—	—	—
Steffin	A.	—	—	—	—	—	—
Hinter Wendorf	A.	—	—	1	—	—	—
Mittel Wendorf	A.	—	—	—	—	—	—
Hornstorfer Burg	A. Stadt Kämmerer	Wismar	Wismar	—	—	—	—
Border Wendorf	A.	—	—	2	—	—	—
Flöte	A. St. Mar. Ziegelhofs- Hebung	Wismar	Wismar	1	—	—	—
Trinwall Hof	A.	—	—	—	—	—	—
Trinwall Dorf	A.	—	—	—	—	—	—
Warkstorf	A. St. Marien geistl. He- bung	Wismar	Wismar	2	—	—	—
Groß Wolterstorf	A. St. Jacobs Hebung	Wismar	Wismar	2	—	—	—
Klein Wolterstorf	A.	—	—	—	—	—	—
Dammhusen	A. Hr. Vätow	Wismar	Wismar	—	—	—	—
Klüfferburg und Kluß Mühle	A. Hr. Niensen	Wismar	Wismar	1	—	—	—
Krizower Burg	A. Hr. Holland	Wismar	Wismar	—	—	—	—
Lehnensruh	A. Hr. Präsident v. Müh- lenfels	Wismar	Wismar	1	—	—	—
Biereckenhof u. Mühle	A. Hr. Burmeister	Wismar	Wismar	1	—	—	—
Wisch	A. Hr. Hofrath C. Sibeth	Wismar	Wismar	—	—	—	—
Zarnefow	A. Fr. C. F. von Paltzen	Wismar	Wismar	—	—	—	—
Papier und Walkmühle	Erb Müller	—	—	—	—	—	—
Diese Güter steuern pro- visorisch nur für				20	1/2	—	241 40

VI.  
Güter der drey Kloster = Aemter  
Dobbertin, Malchow und Ribnig.

Kloster = Amt Dobbertin.

Namen der Güter.	Militair- District.	Nächste Post- Station.	Hufen- Stand.		Flächen- Inhalt.	Contributions- Betrag à 22 rtr. per Hufe.				
			Huf.	St.		rtr.	fl.	pf.	25	
Alten und Niebhagen	A.	Güstrow	Dobbertin	3 $\frac{1}{4}$	15	179740	72	28	9	15
Bosow, Hof	A.	—	—	1	60	328514	26	19	2	10
Breesen, Dorf	A.	—	—	2 $\frac{1}{2}$	—	218880	55	—	—	—
Diemitz, Dorf	A.	Waren	—	4 $\frac{1}{2}$	45	587417	96	38	4	20
Dobbertin	A.	Güstrow	—	2	—	269551	44	—	—	—
Kloster, Amt und Bauhof	—	—	—	—	—	375031	—	—	—	—
Dobbin, Dorf	A.	—	—	2 $\frac{3}{4}$	15	352157	61	28	9	15
Garden, Dorf	A.	—	—	1 $\frac{1}{4}$	15	106127	39	28	9	15
die Mühle	—	—	—	—	—	45386	—	—	—	—
Gerdshagen, Hof	A.	—	—	6 $\frac{3}{4}$	15	275319	149	28	9	15
Gerdshagen, Dorf und Schmiede	A.	—	—	—	—	162259	—	—	—	—
Jellen, Hof	A.	—	—	3 $\frac{1}{4}$	15	692685	17	28	9	15
Kläden Hof	A.	—	—	1	60	413572	26	19	2	10
die Mühle	—	—	—	—	—	106777	—	—	—	—
Kleisten, Hof	A.	—	—	1	—	269431	22	—	—	—
Kogel, Hof	A.	—	—	1	60	309821	26	19	2	10
Lärz, Dorf	A.	Waren	—	7	60	587337	158	19	2	10
Lerow, Hof und Dorf	A.	—	—	8	—	387676	176	—	—	—
Lohnen, Dorf	A.	Güstrow	—	3	—	428075	66	—	—	—
Meßtin, Hof	A.	—	—	8	—	378572	176	—	—	—
Meßtin, Dorf	A.	—	—	—	—	575537	—	—	—	—
Mühlenhof, Hof	A.	—	—	2	60	181590	48	19	2	10
Neuhof, Hof	A.	—	—	1 $\frac{1}{2}$	30	f. Kläden	35	9	7	5
Oldenstorf, Dorf	A.	—	—	3 $\frac{1}{4}$	15	235182	72	28	9	15
Rocz, Hof	A.	Waren	—	3	60	188628	70	19	2	10
Ruest, Dorf	A.	Güstrow	—	3 $\frac{1}{4}$	45	424682	74	38	4	20
Schwarz, Dorf	A.	Waren	—	11	60	990830	246	19	2	10
Seelstorf, Hof	A.	Güstrow	—	—	—	244180	66	—	—	—
Seelstorf, Dorf	A.	—	—	3	—	104964	—	—	—	—
Sietow, Hof und Dorf	A.	Waren	—	8	—	589971	176	—	—	—
Spendin, Hof	A.	Güstrow	—	1	60	156901	26	19	2	10
Strahlendorf Amt.	A.	—	—	1 $\frac{1}{2}$	—	—	11	—	—	—
Klein Upahl, Hof	A.	—	—	3 $\frac{1}{2}$	30	359085	79	9	7	5
Summa	—	—	—	96 $\frac{1}{4}$	45	—	—	—	—	—

Darze s. Amt Crivitz  
Rum Kogel s. Amt Lübz  
Lenzen s. Amt Sternberg





## VII.

## Großherzoglich Mecklenburg-Schwerinsche Domanal-Ämter

mit Bemerkung ihres steuerbaren Hufen-Standes.

## Herzogthum Schwerin.

Namen der Ämter.	Hufen
Buckow	62 $\frac{1}{2}$
Crivitz	75 $\frac{1}{2}$
Doberan	194 $\frac{1}{2}$
Dömitz	43 $\frac{1}{2}$
Eldena	31 $\frac{1}{2}$
Gadebusch	59 $\frac{1}{2}$
Grabow	74 $\frac{1}{2}$
Grewismühlen	129 $\frac{1}{2}$
Hagenow	107 $\frac{1}{2}$
Lübz	113 $\frac{1}{2}$
Mecklenburg	45 $\frac{1}{2}$
Neustadt	117 $\frac{1}{2}$
Redentin	68 $\frac{1}{2}$
Rehna	102 $\frac{1}{2}$
Schwerin	198 $\frac{1}{2}$
Sternberg	35 $\frac{1}{2}$
Tobbin	29 $\frac{1}{2}$
Walsmühlen	22 $\frac{1}{2}$
Wittenburg	37 $\frac{1}{2}$
Zarrentin	28 $\frac{1}{2}$
Summa	1577 $\frac{1}{2}$

## Herzogthum Güstrow.

Namen der Ämter.	Hufen
Bakendorf	17
Boizenburg	60 $\frac{3}{4}$
Dargun	107
Gnoyen	17 $\frac{1}{4}$
Goldberg	37
Güstrow	220 $\frac{1}{2}$
Neu-Kalden	27 $\frac{1}{2}$
Plau	50 $\frac{1}{2}$
Ribnitz	77 $\frac{1}{2}$
Schwaan	111 $\frac{1}{2}$
Stavenhagen	79 $\frac{1}{2}$
Wredenhagen	41 $\frac{1}{2}$
Summa	848

### Fürstenthum Schwerin.

### Herrschaft Wismar.

Namen der Aemter.	Hufen
Bülow	70 $\frac{1}{2}$
Marnig	17 $\frac{1}{2}$
Rühn	44 $\frac{1}{2}$
Schwerin f. Amt Schwerin im Herzogthum Schwerin	—
Lempzin	37 $\frac{1}{2}$
Warin	15 $\frac{1}{2}$
<b>Summa</b>	<b>185<math>\frac{1}{2}</math></b>

Namen der Aemter.	Hufen
Neu Kloster	49 $\frac{1}{2}$
Poel	20 $\frac{1}{2}$
<b>Summa</b>	<b>69<math>\frac{1}{2}</math></b>

*Dieser Ankauf wurde  
den Herrsch. Wismar*

*fiert am 26 Juni 1803*

*von Schweden an Mecklbg.*

*unterwirft sich auf 100 Jahren*

*für einen Kaufpreis*

*von 1,250,000 Rthl. Bro.*

*zuzüglich 30% Zinsen*

*30% 375,000.*

*1,625,000 Rthl.*

*alternant am 20 Juli 1803 3,250,000*

*70 5/8  
40,000  
2,800,000 Rthl.*

## VIII.

## Großherzoglich Mecklenburg-Schwerinsche Städte

mit Bemerkung ihrer Morgen Acker und Fuder Heu.

## Mecklenburgscher Kreis.

Namen der Städte.	Morgen Acker.	Fuder Heu	
		4 spän- nige	2 spän- nige
Yarchin . . . . .	1496	413	648 $\frac{1}{2}$
Brüel . . . . .	428 $\frac{1}{4}$	37	65
Neu = Bukow . . . . .	432 $\frac{1}{4}$	18	13
Grivitz . . . . .	760 $\frac{1}{8}$	—	160 $\frac{1}{4}$
Dömitz . . . . .	403 $\frac{1}{8}$	698 $\frac{1}{4}$	—
Gadebusch . . . . .	1013 $\frac{1}{2}$	89	51
Grabow . . . . .	342	558	259
Grevismühlen . . . . .	946 $\frac{1}{2}$	93	—
Hagenow . . . . .	726 $\frac{1}{4}$	572	1
Kröpelin . . . . .	289 $\frac{1}{2}$	191	—
Lübz . . . . .	728 $\frac{1}{2}$	—	179 $\frac{1}{2}$
Malchow . . . . .	472	56	96
Neustadt . . . . .	229	756	—
Rehna . . . . .	61	76	—
Schwerin mit Domkap . . . . .	683 $\frac{1}{4}$	9	21
Sternberg . . . . .	531 $\frac{1}{4}$	238	—
Waren . . . . .	399	141	557
Wittenburg . . . . .	579 $\frac{1}{2}$	128	260
Summa	10522 $\frac{1}{2}$	4073 $\frac{1}{4}$	2311 $\frac{1}{4}$

## Wendischer Kreis.

Namen der Städte.	Morgen Acker.	Fuder Heu	
		4 spän- nige	2 spän- nige
Güstrow . . . . .	2020	333	36
Boizenburg . . . . .	713 $\frac{1}{2}$	78	50
Gnoyen . . . . .	662	141	57
Goldberg . . . . .	781 $\frac{7}{8}$	—	357
Neu = Kalden . . . . .	706 $\frac{1}{2}$	96	27
Krakow . . . . .	225 $\frac{1}{8}$	—	73 $\frac{1}{2}$
Lage . . . . .	268 $\frac{1}{2}$	—	—
Malchin . . . . .	1067 $\frac{1}{4}$	378	134
Marlow . . . . .	416	61	87
Penzlin . . . . .	78 $\frac{1}{4}$	192	109
Plau . . . . .	1023 $\frac{1}{2}$	150	161
Ribnitz . . . . .	1504 $\frac{3}{4}$	671	295
Röbel . . . . .	1372 $\frac{1}{4}$	—	235
Schwaan . . . . .	695 $\frac{1}{4}$	122	—
Stavenhagen . . . . .	459	45 $\frac{1}{2}$	48
Sülz . . . . .	606 $\frac{1}{4}$	385 $\frac{1}{4}$	—
Tessin . . . . .	204 $\frac{1}{6}$	71	13
Teterow . . . . .	1058 $\frac{1}{8}$	73	77 $\frac{1}{2}$
Summa	14570 $\frac{15}{16}$	2796 $\frac{3}{4}$	1760

## Fürstenthum Schwerin.

Namen der Städte.	Morgen Acker.	Fuder Heu	
		4 spän- nige	2 spän- nige
Bülow . . . . .	752	419	30
Schwerin, Neustadt . . . . .	—	—	—
Warin . . . . .	231 $\frac{7}{8}$	44	42
Summa	983 $\frac{7}{8}$	463	72

Die Städte Rostock und Wis-  
mar steuern nicht mit den  
übrigen Städten, sondern  
für sich besonders.

B.

**B e r z e i c h n i s s**

der

**Ritterschaftlichen, Städtischen, Kämmerer- und Deconomie-Güter**

auch

der Domaniel-Nemter und städtischen Grundstücke

der

**Großherzoglich Mecklenburg-Strelischen Lande.**



Handwritten text, likely bleed-through from the reverse side of the page. The text is mirrored and includes phrases such as "Für den Mannlichen Stand", "Christliche", and "Gott".

I.  
Ritterschaftliche und Städtische  
Kammerer- und Oeconomie-Güter  
im  
Stargardschen Kreise.

Amt Stargard.

Namen der Güter.	Namen der Besitzer.	Nächste Post- Station.	Hufen- Stand.	Flächen- Inhalt.	Fuder Heu nach der Schätzung	Contributions- Betrag à 20 rthl. 12 fl. per Hufe.				
			Huf. Ell 32	Quarten	Fuder	16	rthl.	fl.	pf.	200
Annenhof f. Galenbeck										
Ballin mit Meiercy und der Meiercy Rosenhagen	L. Großherzogl. Kammer	Strelitz	7 $\frac{3}{4}$ 16 28	508000	258	—	158	3	2	20
Carpin	L. —	—	1 $\frac{1}{4}$ 39 8	174000	48	—	33	1	2	2
Hoffelde	L. —	—	1 $\frac{1}{4}$ 70 29	93000	15	—	19	46	8	167
Rehberg	L. —	NBrandenb.	3 21 —	322389	109	—	62	8	—	96
Vorheide	L. —	—	1 72 22							
Röddlin	L. —	Strelitz	4 42 26	868000	100	—	83	42	8	110
Groß Schenfeld	L. —	—	4 71 24	339000	235	—	85	40	5	128
Wahlendorf	L. —	—	1 $\frac{1}{2}$ 50 11	271000	150	—	33	37	1	73
Wassow	L. Hr. Amtmann H. F. C.	Friedland	2 51 12	205600	143	—	54	4	4	92
Zhlenfeld	L. Michael	NBrandenb.	5 $\frac{3}{4}$ 46 19	411740	226	—	119	27	11	113
Deseritz	L. Hr. Justizrath J. C.	Friedland	9 $\frac{3}{4}$ 2 4	661000	561	—	197	34	10	124
Birkfeld f. Cölpin	L. Rodbertus									
Bresewitz	L. Hr. C. G. Brauer	Friedland	4 $\frac{1}{2}$ 15 17	331467	285	—	92	8	3	171
Brohni nebst Meiercy	L. Hrn. Kammerherr D. H.	Friedland	11 $\frac{1}{4}$ 17 23							
Friedberg	L. C. F. v. Nieben Erben	—	1 $\frac{1}{4}$ 3 6	1095700	494	—	5	13	3	186
Friedrichshof	L. —	—	1 $\frac{1}{2}$ 30 1							
Heinrichswalde	L. —	—	1 $\frac{1}{2}$ 57 26							
Brunn	L. Hr. C. E. F. H. H. von	Friedland	6 $\frac{3}{4}$ 33 6	561000	616	—	138	44	6	66
Neuhof	L. Derzen	—	1 31 5							
Wittenborn Anth. und Jo- hannisberg	L. —	—	1 $\frac{1}{2}$ 73 13	396489	183	—	45	9	10	7
Buchhof f. Trolenhagen										
Cammin	L. Hr. Minister L. H. H.	NBrandenb.	3 $\frac{3}{4}$ 17 24	359000	220	—	67	—	6	24
Nieple	L. von Zasmund	—	1 $\frac{1}{4}$ 53 9							
Canzow	L. Hr. Präsident A. F. von	Wolbeck	2 $\frac{3}{4}$ 10 26	172000	266	—	56	20	—	78
Carlehof f. Godenschwege										
Carlstuff f. Gr. Dabertow										
Carpin f. Ballin										

## Amt Stargard.

Namen der Güter.	Namen der Besitzer.	Nächste Post- Station.	Hufen- Stand.	Flächen- Inhalt.	Fuder Heu nach der Schätzung	Contributions- Betrag à 20 rthr. 12 fl. per Hufe.
Cölpin	L. Hr. F. von Dewig	N Brandenb.	8 $\frac{1}{4}$ 22 26	□ Ruthen 634512	366	168 28 10 190
die Pfarre	L.	—	2 — —	—	—	40 24 — —
Roggenhagen	L.	Friedland	7 $\frac{1}{4}$ 28 28	770408	88	148 36 6 132
die Pfarre	L.	—	2 $\frac{1}{2}$ — —			13 24 — —
Birkenfeld	L.	—	1 $\frac{1}{2}$ 42 31			33 13 2 125
Gronsborg s. Leppin	L.	—	—	—	—	—
Groß Daberkow	L. Hr. D. A. Graf von	Wolbeck	4 $\frac{3}{4}$ 59 31	474971	276	100 11 3 117
Kreckow	A. Schwerin	—	5 60 8	299000	259	105 15 2 104
Mildenitz	L.	—	9 $\frac{1}{4}$ 58 7	904541	527	191 11 7 109
die Pfarre	L.	—	1 $\frac{1}{2}$ — —			10 6 — —
Carlslust	L.	—	1 42 21			23 6 2 95
Dewig	L. Hrn. A. G. und F. L. E.	Stargard	6 $\frac{3}{4}$ 59 12	654149	249	140 33 4 100
Meiercy und Neue Meie- rey	L. Gebrüder v. Genzkow	—	1 $\frac{1}{4}$ 29 8			27 13 9 48
Dischley	L. Fr. C. Nauck geb. Hellwig	Friedland	5 $\frac{1}{4}$ 45 21	485000	228	109 18 11 23
Eichhorst	L. Hr. C. H. von Bredow	Friedland	1 $\frac{1}{2}$ — —			10 6 — —
die Pfarre	L.	—	1 13 29			21 9 — 135
Rutheim	L.	—	—	—	—	—
Friedberg	f. Brohm	—	—	—	—	—
Friedrichshof	f. Brohm	—	—	—	—	—
Friedrichshof s. Gühren	—	—	—	—	—	—
Gahlenbeck und Innenhof	L. Hr. Geheimerath A. W.	Friedland	6 69 22	823078	370	126 9 9 90
Wittenborn Anth.	L. L. von Nieben	—	1 $\frac{1}{2}$ 60 14	396000	183	34 21 9 162
Schren	L.	—	4 $\frac{1}{2}$ 66 16	461000	317	94 29 5 104
die Pfarre	L.	—	1 $\frac{1}{2}$ — —	—	—	10 6 — —
Ganzkow	L. Hr. Kammerherr v. Bof	N Brandenb.	6 73 18	458000	360	126 22 4 22
die Pfarre	L.	—	1 — —	—	—	20 12 — —
Genzkow	L. Hr. C. B. U. von Behr	Friedland	5 $\frac{1}{4}$ 37 12	401000	310	108 30 1 28
die Pfarre	L.	—	2 — —	—	—	40 24 — —
Glockfien	L. Hr. V. Seib	N Brandenb.	3 $\frac{1}{4}$ 11 4	212000	64	66 21 — 108
Gedenschwege	L. Hr. Oberhofmeister, Kam-	N Brandenb.	3 73 14	270000	165	65 33 11 50
Carlschhof	L. merh., Oberforstmeister von Jasmund	—	1 $\frac{1}{4}$ 40 14			7 38 — 42
Gühren	L. Hr. A. F. E. J. Merker	Wolbeck	5 33 1	512000	315	103 23 — 51
Friedrichshof	L.	—	1 $\frac{1}{2}$ 54 2			13 37 1 190
Heinrichswalde s. Brohm	—	—	—	—	—	—
Hellfeld s. Trollenhagen	—	—	—	—	—	—
Helpt	L. Hrn. A. v. Dewig Erben	Wolbeck	5 $\frac{1}{2}$ 23 29	581000	281	113 47 5 95
Sophienhorst	L.	—	1 1 5			20 15 8 191
Derkenhof	L.	—	3 $\frac{3}{4}$ 9 4			15 38 6 156
Groß Milzow	L.	—	5 $\frac{1}{2}$ 72 15	336012	—	116 12 9 117
Ulrichshof	L.	—	1 49 8	65296	442	23 27 6 168
Holzendorf	L.	—	3 $\frac{1}{2}$ 69 23	220740	—	75 27 10 133
Hoffelde s. Ballin	—	—	—	—	—	—
Sasse	L. Hr. Hof- und Landge-	Friedland	5 $\frac{1}{2}$ 44 30	523862	235	114 19 7 34
die Meiercy	L. richtsaffessor P. B. D. von Genzkow	—	1 43 18			23 9 1 142
Zhlenfeld s. Baffow	—	—	—	—	—	—
Johannisberg s. Brunn	—	—	—	—	—	—
Klockow	L. Hr. Minister v. Derzen	Friedland	6 $\frac{1}{4}$ 5 6	514542	287	126 43 9 138
die Pfarre	L.	—	1 — —			20 12 — —
Kloster s. Salow	—	—	—	—	—	—

# Amt Stargard.

Namen der Güter.	Namen der Besitzer.	Nächste Post- Station.	Hufen- Stand.	Flächen- Inhalt.	Fuder von der Schätzung	Contributions- 20 Rtlr. 12 fl. per Hufe.				
			Huf. Eßl 32	□ Ruthen	Fuder 16	rtlr.	fl.	pf.	200	
Kotelow Kreckow f. Gr. Daberkow	L. Hr. Landrath v. Derzen	Friedland	6 54 20	645165	417	—	125	8	11	164
Leppin die Pfarre Eronsberg	L. {Hrn. C. C. F. v. Derzen Lehns-Erben	N Brandenburg.	7 21 8	557000	477	—	143	8	10	40
Lichtenberg die Meiercy	L. {Hr. Ritterschafts = Direc- tor H. A. F. v. Arnim	Strelitz	1 23 20				2 11 2	752000	244	—
Liepen die Pfarre Louisenhof f. Neuenkirchen	L. {Hr. F. D. D. Berlin	Friedland	3 1/4 66 24	253704	87	—	41	7	10	22
Lübbersdorf	L. Hr. Vice = Landmarschall von Derzen	Friedland	7 1/2 58 14				592000	220	—	155
Magdorf Mildenitz f. Gr. Daberkow Groß Witzow f. Helpt	L. Hr. Amtshauptmann H. F. Siemssen	Friedland	2 3/4 57 16	194000	41	—	59	27	3	120
Müllenbeck Neddemin, zwey Drittheil ein Drittheil	L. Hr. F. E. Hoth L. {Hr. Kammerherr G. von Derzen	Stargard N Brandenburg.	4 1/2 34 3 2 1/2 37 16	322000 557000	176 438	—	93 52	20 7	5 6	113 —
Neuenkirchen Louisenhof Neuhof f. Brunn	L. {Hr. E. von Berg	N Brandenburg.	8 3/4 19 17 1 1/2 16 1	643000	374	—	178	24	3	75
Neverin Derzenhof f. Helpt	L. Hrn. Ritters U. P. von Behr Negendank Lehns- Erben	N Brandenburg.	5 1/4 40 2				413000	122	—	109
Pleck Roga die Pfarre	L. {Hr. Vice = Landmarschall Graf F. von Hahn	Friedland	6 55 23 5 4 24	327000 423539	608 313	—	125 101	12 27	6 4	69 136
Podewall Quadenschönsfeld	A. Hr. Justizrath Walther L. Hr. Rittmeister A. F. S.	N Brandenburg. N Brandenburg.	2 3/4 42 24 6 67 26	215000 480000	66 231	—	40 126	24 3	6 8	— 110
Stolpe Ramelow	L. {von Warburg L. Hr. Consul H. Haase	— Friedland	3 17 12 4 71 20	225000 409238	35 452	—	61 85	44 40	3	108 156
Ratze Rehberg f. Ballin Roggenhagen f. Cölpin	L. Hrn. Majors H. C. von Derzen Erben	Friedland	7 1/4 26 30	520016	365	—	148	30	3	66
Sadelkow die Pfarre	L. {Hr. C. A. L. E. von Al- renstorf	Friedland	4 1/4 40 30	336700	166	—	88	39	7	130
Salow und Kloster die Pfarre	L. {Hr. Vice = Landmarschall von Derzen	Friedland	8 1/2 58 5				781000	375	—	176
Sandhagen die Pfarre Sandhagen Anth. Groß Schönsfeld f. Ballin	A. {Kirchen = Deconomie zu Friedland	Friedland	2 1/4 3 20 1 — —	260000	33	—	45	38	8	188
Schönhausen Schwanbeck die Pfarre	L. {Hr. C. F. Rohrbeck	Friedland	1 1/2 55 17	61256	5	—	13	41	11	11
Schwichtenberg Sophienhorst f. Helpt	L. Hr. C. C. A. von Nieben L. die Stadt Friedland	Woldeck Friedland	5 3/4 66 22 6 3/4 2 25	483000 534663	234 180	—	120 136	45 42	—	162 27
Staven, statt Sponholz Stolpe f. Quadenschönsfeld Tornowshof f. Wittenhagen	L. Stadt = Kämmercy zu Friedland L. Hr. F. G. Schulze	Friedland	2 — — 3 3/4 4 6 5 1/2 4 24	287600 429000	41 246	—	40 76	24 10	— 6	— 162 136

Amt Stargard.

Namen der Güter.	Namen der Besitzer.	Nächste Post- Station.	Hufen- Stand.			Flächen- Inhalt.	Fuder Heu nach der Schätzung	Contributions- Betrag a 20 rthr. 12 fl. per Hufe.				
			Huf.	St	32			rthr.	fl.	pf.	200	
Trollenhagen, Buchhof, berg und Helffeld die Pfarre	Esch. Hr. G. E. von Koepert L.	N Brandenb.	7	26	23	531000	222	143	26	6	165	
			1	—	—			20	12	—	—	
Ulrichshof f. Helpt die Pfarre	L. Hr. Hofrath G. L. Berlin	Wolbeck	5 $\frac{1}{4}$	56	20	332000	325	115	9	5	116	
Wagkendorf f. Ballin Wittenborn f. Brunn f. Galenbeck	L. Hr. C. E. F. H. von L. Dörzen	N Brandenb.	2 $\frac{3}{4}$	13	30	318000	90	56	30	1	178	
Wittenhagen Tornowshof	L. Hr. C. Blanck	N Brandenb.	4 $\frac{1}{2}$	—	—	312481	—	24	30	1	25	
Wrechen								91	6	—	—	
Summa			1374	42	$\frac{3}{2}$	—	—	—	—	—	—	

## Amt Strelitz.

Namen der Güter.	Namen der Besitzer.	Nächste Post- Station.	Hufen- Stand.	Flächen- Inhalt.	Fuder hen nach der Schätzung	Contributions- Betrag à 20 rthl. 12 fl. per Hufe.
			Huf. St. 32	□Muthen	Fuder 16	rthl. fl. pf. 200
Bergfeld	L. Großherzogliche Kammer	Strelitz	4 42 6	433000	147	83 40 8 50
Blumenhagen	L. —	—	3 4 14	—	—	19 16 — 138
Wilhelminenhof	L. —	—	1 3 22	415000	25	27 47 7 10
Cantniz	L. —	—	5 3 14	427000	94	118 7 5 2
Dolgen	L. —	—	4 41 26	325000	157	83 39 5 134
Koldenhof	L. —	—	1 28 25	139000	50	22 9 3 3
Obdendorf	L. —	—	5 70 29	292000	365	106 1 8 167
Usadel	L. —	—	3 60 —	244000	126	64 38 4 166
in Baskendorf	L. —	—	1 3 17	—	—	33 37 8 131
Blankenhof f. Gevezin						
Blumenholz	f. Weisdin					
Carlschhof						
Dahlen	A. Hr. F. Baron v. Langer-	Friedland	5 12 14	385000	355	102 4 3 114
die Pfarre	mann-Erlenkamp	—	1 — —			
Dolgen f. Bergfeld						
Ehrenhof f. Prillwitz						
Friedrichshof f. Weisdin						
Gevezin und Blankenhof	L. Hr. C. J. H. Müller	NBrandenb.	5 36 4	474000	197	103 33 — 108
Glambeck	f. Weisdin					
Hohenzieritz						
Koldenhof f. Bergfeld						
Neddemin, zwei Drittheil	L. Hr. Kammerherr G. von	NBrandenb.	3 3 16	f. Amt Stargard		71 4 3 186
ein Drittheil	A. Dergen	—	— — —			
die Pfarre		—	— — —			
Tornow, Meierey			3 4 8			10 6 — —
Obdendorf f. Bergfeld						17 23 11 128
Prillwitz	L. Großherzogliche Geheime	Strelitz	2 1 25	460000	260	53 18 1 115
Ehrenhof	L. Commission	—	1 3 38			
Wendfeld	L. —	—	1 10 13			
Zippelow	L. —	—	2 7 26			
Kossow	L. Hr. A. F. Peters	Friedland	3 63 20	156946	119	41 1 3 150
die Pfarre		—	3 4 —	223000	112	65 2 1 148
Tornow f. Neddemin						5 3 — —
Usadel f. Bergfeld						
Weisdin	L. Sr. Königl. Hoheit,	Strelitz	3 1 28	891000	247	69 34 — 42
Blumenholz	L. der regierende Groß-	—	2 4 45			
Carlschhof	L. herzog	—	1 7 30			
Friedrichshof	L. —	—	1 66 28			
Glambeck	L. —	—	1 60 2			
Hohenzieritz	L. —	—	7 1 47	612000	282	150 2 1 76
Wendfeld f. Prillwitz						
Wilhelminenhof f. Blumen-						
hagen						
Zippelow f. Prillwitz						

Summa | — | 70 1/2 | 45 1/2 | — | — | — | — | — | —

Amt Fürstenberg.

Namen der Güter.	Namen der Besitzer.	Nächste Post- Station.	Hufen- Stand.			Flächen- Inhalt.	Fuder Heu nach der Schätzung	Contributions- Betrag à 20 rthl. 12 fl. per Hufe.				
			Huf.	Stk.	32			rthl.	fl.	pf.	200	
Barsdorf	L. Hr. Legationssecretair J. E. Leisching	Fürstenberg	6	68	30	876000	198	—	126	7	4	50
Blumenow	L. Hr. C. E. von Dergen	Fürstenberg	4	6	20	765886	338	—	81	21	5	116
Gramzow	L.	—	1 $\frac{1}{2}$	46	24							
Woltenhof, sonst Quatzow	L. Hr. A. F. L. Grabert	Fürstenberg	1 $\frac{1}{2}$	15	30	144114	—	—	26	18	7	130
Dannenwalde u. Pogerne	L. Hr. Vice-Landmarschall	Fürstenberg	2 $\frac{1}{2}$	22	4	881513	154	—	52	5	8	44
Kalisch	L. Major F. H. von Waldow.	—	3	7	20							
Tornow	L. Hr. F. G. von Buch	Fürstenberg	6	58	13	1200000	129	—	125	21	2	167
Ringsleben	L.	—	1 $\frac{1}{2}$	46	7							
Summa			26 $\frac{1}{2}$ 47 $\frac{1}{2}$			—	—	—	—	—	—	—

## II.

---

 Privat - Güter des Fürstenthums Raseburg.
 

---

Dodow  
Christinenthal  
Horst, und  
Oldendorf  
Lorriesdorf

Hr. Kammerherr E. F. H. C. von Grävenitz

Hrn. G. H. N. Pauly Erben

Hr. G. A. von Gandslach.

Vorstehende Allodial-Güter sind weder vermessen noch geschätzt worden, und es ist wegen der Contribution, ein für allemal ein Quantum bestimmt.

---



III.

Großherzoglich Mecklenburg = Strelitzsche Domanial = Aemter  
im  
Stargardschen Kreise  
mit Bemerkung ihrer Hufen

Namen der Aemter,	Hufen
Zelbberg . . . . .	23 $\frac{3}{4}$
Mirow . . . . .	94 $\frac{1}{2}$
Stargard . . . . .	274 $\frac{1}{2}$
Strelitz . . . . .	29 $\frac{1}{2}$
—	
Die vormaligen Aemter	
Broda . . . . .	50 $\frac{1}{2}$
Fürstenberg . . . . .	25 $\frac{1}{4}$
Nemerow . . . . .	39 $\frac{1}{2}$
Wanzka . . . . .	63 $\frac{3}{4}$
Wesenberg . . . . .	27
sind den obigen Aemtern einverleibt.	
Summa	628

IV.  
 Großherzoglich Mecklenburg = Strelische Städte  
 im  
 Stargardschen Kreise  
 mit Bemerkung ihrer Hufen, Morgen = und Erben = Zahlen.

Namen der Städte.	Hufen	Morgen	Erben
Neustrelitz, steuert besonders			
Neubrandenburg . . . . .	85	22	462
Friedland . . . . .	162	11	196 $\frac{1}{2}$
Woldeck . . . . .	57	22	116 $\frac{1}{2}$
Altstrelitz, . . . ganze Erben	11	20	43
halbe =	—	—	158
viertel =	—	—	116
Fürstenberg . . . . .	15	3	68 $\frac{1}{2}$
Stargard . . . . .	25	15	35 $\frac{1}{2}$
Wesenberg . . . . .	18	20	102

## A n h a n g.

## Verzeichniß derjenigen Güter bey welchen eine Communion bestanden.

	□ Ruthen	Heu			□ Ruthen	Heu	
		Fuder	16			Fuder	16
1) Amt Buckow							
Dolland, gemeinschaftliche Weide	5285	—	—	Trebs, commun	264429	—	—
Horst, commun	36133	6	15	Therwwoos, commun	42913	—	—
Wodorf, commun	25011	—	—	Tessin, commun	14140	—	—
Krisow, commun	46614	—	—	10) Amt Voitzenburg			
Gersdorf, commun	57153	—	—	Gr. Vengerstorf, commun	249190	—	—
Mulsow, commun	24445	—	—	Al. Vengerstorf, commun	145685	—	—
Kartlow, commun	27397	—	—	Gresse, commun	59072	9	9
Wodorf, commun	67045	—	—	Kensdorf, commun	18695	1	1
2) Amt Crivitz				Gehrum, commun	18540	17	1
Mutteln, commun	20868	—	—	Schwartow, commun	33271	—	—
Darze, commun	78383	—	—	11) Amt Güstrow			
3) Amt Gadebusch				Pölsig, commun	58865	—	—
Klein Salitz, commun	219418	—	—	Kankel, commun	37202	—	—
Klein Lurow, commun	36558	—	—	Trefendorf, commun	55098	—	—
4) Amt Grabow				Zettelin, commun	124252	—	—
Wojzinsel, commun	51877	—	—	Gr. Kitzel, commun	38085	—	—
Warnitz, commun	145939	—	—	Klingendorf, commun	100461	65	15
Neese, commun	29205	4	7	Rachow, commun	25116	—	—
Groß. Pankow, commun	10352	—	—	Prißannewitz, commun	79947	—	—
Wanzlitz, commun	15907	—	—	12) Amt Plau			
5) Amt Greismühlen				Poppentin, commun	115479	—	—
Hohen Schönberg, commun	11773	—	—	Zabel, commun	188030	33	8
Oberhof, commun	26186	—	—	13) Amt Ribnitz			
Gr. Wahnstorf, commun	10564	—	—	Rockendorf, commun	93670	145	10
Wißow, commun	12597	—	—	Petschow, gemeinschaftl. Weide	85477	—	—
6) Amt Lübz				Dierkow, commun	34334	—	—
Altenhof, commun	73220	—	—	Oldendorf, commun	4414	—	—
Stuer, commun	47126	6	14	14) Amt Stavenhagen			
Priborn, commun	210451	—	—	Alten Rehse, commun	18422	—	—
Grüßow, commun	60014	—	—	Pölsig, commun	58865	—	—
7) Amt Schwerin				15) Amt Wredenhagen			
Cramon, commun	27493	—	—	Buchholz, commun	225418	—	—
Zabel, commun	313139	—	—	Poppentin, commun	115479	—	—
Trebs, commun	264429	—	—	Priborn, commun	219209	—	—
Therwwoos, commun	42913	—	—	Karbow, commun	3474	—	—
Boeken, commun	33460	33	5	Wipperow, commun	153181	—	—
Kuhstorf, commun	19056	—	—	16) Rostocker District			
8) Amt Sternberg				Bentwisch, commun	79441	—	—
Loeh, commun	21111	—	—	Dierkow, commun	34334	—	—
Al. Raden, commun	39903	—	—	Elmhorst, commun	103242	—	—
9) Amt Wittenburg				Huckstorf, commun	25508	24	7
Scharow, commun	61124	—	—	17) Städtische Kammerey=			
Warum, commun	24602	14	4	auch Deconomie-Güter			
Luckwitz, commun	161146	11	4	Malchow, commun	31024	17	11
Granzin, commun	143535	—	—	Etralendorf, commun	78383	—	—
Zabel, commun	313139	—	—	Gehrum, commun	18540	—	—

C.  
R e g i s t e r  
aller Dörfer

der

Großherzoglich Mecklenburg = Schwerinschen Lande.

A.	Seite	B.	Seite	B.	Seite
Adamschhof	54	Bandelstorf	49	Billenhausen	51
Adamschhofnung	22	Bansow	42	Bleese	12
Adamsstorf	55	Banzin	32	Blingow	5
Ahrensberg	43	Barnckow	15	Blieschendorf	13
Ahrensbeck	29	Barbvieren	50	Blücher	37
Ahrensfelde	60	Barnstorf	61	Blücherhof	22
Ahrenshagen	42	Bartelsdorf	61	Bobbin	38
Alberstorf	61	Bartelsshagen	46	Bobitz	15
Albertinshof	33	Barz	54	Bobzin	32
Allerstorf	49	Basedow	53	Bockhorst	69
Altendorf	32	Neu Basedow	53	Bocksee	28
Altenhagen	5 67	Basepohl	33	Boddin	32 38
Altenhof	21	Basse	38	Neu Boddin	38
Amalienhof	27 42	Baumgarten	27	Böhlendorf	38
Ankershagen	27	Beckendorf	21 37	Boek	27
Appelhagen	42	Beidendorf	15	Böken	30
Arensberg	59	Belitz	42 43	Klein Bölkow	6
Arpschagen	15	Groß Belitz	5	Böfrow	15
Augustenberg	45	Klein Belitz	5	Böhmstorf	50
Augustenhof	9	Bellin	41	Bojenhagen	18
Auguststorf	60	Below	59	Boisow	33
Awe	27	Benedictenwerk	17	Boizenburg, Amt	70
		Beneckendorf	17	Boizenburg, Stadt	72
		Groß Bengersdorf	37	Boldbeck	29
		Klein Bengersdorf	37	Boldenstorf	52
		Benthen	21	Bolland	8
		Bentin	12	Bollawick	59
		Bentwisch	61 62	Bollhagen	64
		Benz	29 66	Bolz	31
		Berendshagen	5	Nieder Bolz	31
		Bergfeld	30 43	Berg	64
		Berggräbe	64	Bergfeld	53
		Bernstorf	15	Borkow	31
		Beselin	62	Borkenhagen	17
		Bibow	9	Bessow	67
		Biestow	61	Bothmer	15
Badegow	9				
Badekow	37				
Badow	32				
Groß Babelin	53				
Klein Babelin	22				
Babelitz	39				
Bahlen	15				
Bahrenndorf	18				
Bakendorf, Amt	70				
Balow	14				
Bandekow	29				



R e g i s t e r.

<b>F.</b>		Seite
Fegetasch		34
Feldhusen		19
Fienstorf		51
Finken		59
Finkenberg		62
Finkenwerder		41
Flessenow		26
Flicmstorf		20
Flöte		66
Groß Flotow		54
Klein Flotow		54
Frauenmark	9	12
Freidorf		28
Fresenbrügge		65
Fresendorf		42
Freundenberg		49
Freyburg	17	25
Friederikenhof		28
Friedrichsdorf		5
Friedrichshagen	18	42
Friedrichshof	33	40 60
Friedrichshorst		38
Friedrichsrub		9 54

<b>G.</b>		
Gadebusch, Amt		70
Gadebusch, Stadt		72
Gäddehn		54
Gägelow		31
Galenbeck		54
Ganehl		5
Ganzlin		23
Ganzow		12
Garden		67
Gardner Mühle		67
Garlitz	32	33
Garvensdorf		5
Garvismühlen		5
Alten Garz	6	21
Neuen Garz	7	21
Gehmkendorf		47
Gehrum	37	64
Gerdshagen	6	67
Gersdorf		6
Gessin		53
Groß Giewitz		54
Klein Giewitz		54
Gischow		64
Großen Gischow		25
Klein Gischow		6
Glasewitz		42
Glashagen		18

<b>G.</b>		Seite
Glawow		53
Glawe		21
Glocksin		21
Neu Glocksin		21
Gnemern		6
Klein Gnemern		6
Gneve		60
Gneven		9
Gnewitz		49
Gnoyen, Amt		70
Gnoyen, Stadt		72
Goddin	29	33
Gedow	28	51
Göhren	48	64
Göldenitz		62
Großen Görnow		31
Klein Görnow		31
Görslow	9	29
Görzhausen		57
Gißlow		30
Goldchen		25
Goldbeck		15
Goldberg		6
Goldberg, Amt		70
Goldberg, Stadt		72
Goldebee		6
Goldenbow	9	33
Goldenz	34	45
Goorsdorf		51
Gowitz		49
Gorow		6
Gorschendorf		47
Gosau		37
Gottesgabe	29	38
Gotthun		59
Gottin		42
Gottmannesförde		29
Grabnitz		59
Grabow, Amt		70
Grabow, Stadt		72
Grabow		59
Großen Grabow		42
Klein Grabow	27	42
Grabowhöfen		27
Gragetopshof		61
Gralow		25
Grambow	13	21 23 29
Grambow		42
Gramkow		16
Grammow		38
Gramnitz		34
Gramstorf		51
Granzin	33	34

<b>G.</b>		Seite
Granzow		38
Gremmelin		43
Grese		25
Gresse		37
Gressow		16
Greven		21
Grevismühlen, Amt		70
Grevismühlen, Stadt		72
Griebow		14
Grieshow		33
Griewe	39	43
Grosenhof		16
Grube		53
Grubenhagen		54
Grüneberg		60
Grünenhagen		29
Grünenheide		50
Grünenhof		44
Grün Jäger	22	23
Grüßow	22	68
Grundshagen		15
Hohen Gubkow		49
Sieden Gubkow		49
Gülzow		9
Güstrow, Amt		70
Güstrow, Stadt		72
Güzkow		54
Gustävel		9
Alt Guthendorf		49
Neu Guthendorf		49
Gutow		15

<b>H.</b>		
Hägerfelde		43
Häschendorf		51
Hasthagen		18
Alt Hagebök		6
Neu Hagebök		6
Hagen		41
Hagenow, Amt		70
Hagenow, Stadt		72
Hagenow		68
Hageneruhm		47
Hahnenhorst		22
Hallalitz		54
Halsberg		44
Hanshagen	5	15
Harkensee		16
Harmshagen	6	16
Harmstorf		61
Harst		32
Hartenland		59







## R e g i s t e r.

M.	Seite.
Klein Methling	39
Miekenhagen	7
Miekenhof	42
Mierenhof	44
Minenhof	54
Hohen Mistorf	47
Mittelhagen	61
Mittelhof	55
Möderig	14
Müllin	56
Müllenbeck	14
Müllenhagen	27 56
Müllenstorf	28 56
Mönchbusch	48
Moisall	25
Moisaller Gehöft	30
Moischendorf	6
Moltenow	30
Moltow	26
Molzow	54
Moor	15
Moorbrink	30
Moorhagen	25
Mowitzer Feldmark	31
Muddeldorf	65
Müggenburg	9 66
Mühlenbeck	34
Mühlenberg	14
Mühlengieß	30 52
Mühlhof	67
Müffelnuow	10
Münger Mühle	14
Alt Mulsow	6
Kirch Mulsow	6
Wendisch Mulsow	6
Mummendorf	16
Mustin	31
N.	
Nätebow	59
Naudin	17
Necheln	25
Nedderhagen	16
Neese	14
Nepersdorf	25
Nepersmühlen	10
Neseband	60
Neuburg	6 64
Neuendamm	64
Neuendorf	5 12 17 50
Neuenhagen	17 19
Neuenkirchen	5 32
Neuhaus	64

N.	Seite
Neuhof	14 17 21 22 23
	25 33 40 44 50
	52 55 56 67
Neukloster, Amt	71
Neustadt, Amt	70
Neustadt, Stadt	72
Niederhagen	61
Niegleve	44
Groß Niebühr	39
Klein Niebühr	33
Neu Niebühr	39
Niekrenz	50
Niendorf	19 37 62
Hohen Niendorf	7
Klein Niendorf	10
Nienhagen	19 46 47 51 67
Großen Nienhagen	7
Klein Nienhagen	7
Nienmark	29
Nossentin	48
Nütshow	38
Nustrow	39
Nutteln	10
O.	
Oberhagen	61
Oberhof	18 61
Oestenhäven	51
Otteln	43
Ovelgünde	55
Oldenstorf	51
Oldenstorf	67
Othensdorf	12
Overhagen	18
P.	
Paarsch	64
Pampow	57
Pankesow	50
Großen Pankow	14
Alt Pannekow	39
Neu Pannekow	39
Panschenhagen	27 53
Pansdorf	10
Alt Panstorf	57
Neu Panstorf	57
Panzow	6
Papier- und Walkmühle	66
Parchin, Stadt	72
Parchow	5
Parin	15

P.	Seite
Parum	9 32
Paß	38 39
Possentin	56
Passow	23
Pectatel	56
Peenhäuser	54
Peetsch	11
Peetscherho	11
Peetz	51
Penkow	68
Penzin	10
Penzlin, Stadt	56 72
Penzlin	23
Perlin	33
Perow	44
Petersberg	9
Petersdorf	15 22
Petschow	50
Peutsch	56
Pieverstorf	15 28
Pinnow	53
Plaaz	46
Groß Plasten	57
Klein Plasten	57
Plau, Amt	70
Plau, Stadt	72
Plüschow	18
Poel, Amt	71
Pöblig	8 42 57
Pöltzitz	14
Pötenitz	17
Poggelow	39 47
Pogres	32
Pohnstorf	16 44 47
Poischendorf	7
Pokrent	12
Alt Pokrent	12
Alt Poldow	44
Neu Poldow	44
Alt Poorstorf	7
Neu Poorstorf	6
Poppendorf	50 69
Poppentin	48 60 68
Groß Poserin	21 23
Klein Poserin	41
Neu Poserin	23 41
Groß Potrems	44
Klein Potrems	45
Pravstihagen	15
Prebberede	39 43 57
Preensberg	7
Presect	33
Prestin	31

## R e g i s t e r.

P.	Seite
Priborn	21 60
Wendisch Priborn	21 23
Prieschendorf	17
Prißannewitz	45
Klein Priß	10
Prißler	34
Profesen	19
Prützen	52
Puchow	57
Purkshof	61
Pustohl	7

## Q.

Qual	15
Quassel	34
Quezin	65
Quisgenow	39

## R.

Rabenhorst	42
Radegast	7 12
Raden	44
Großen Raden	31
Klein Raden	31
Radepohl	10
Raguth	34
Rahnenfelde	56
Rakow	7
Rambel	13
Rambow	18 54
Rampenlamp	9
Rantendorf	18
Rasterf	18
Ravensruh	25
Rechlin	60
Reckniz	45
Rebderstorf	50
Redefin	30
Redentin, Amt	70
Rederant	8
Redewisch	21
Reez	45
Groß Rehberg	68
Klein Rehberg	68
Rehagen	10
Rehhof	28
Rehna, Amt	70
Rehna, Stadt	72
Alten Rehe	56
Reimarschagen	41
Reinshagen	45

R.	Seite
Reinstorf	25
Remlin	39
Remplin	57
Reisdorf	37
Reisow	43
Großen Reisow	34
Klein Reisow	34
Reperchendorf	42
Repniz	39
Reppeln	50
Repin	14
Reichendorf	26
Reithwisch	18 28
Regow	57 60
Rey	47
Ribniz, Amt	70
Ribniz, Stadt	72
Rickdahl	61
Groß Ridsenow	45
Klein Ridsenow	57
Rittermannshagen	53
Rockhorst	69
Rockow	57
Rodenwalde	33
Röbel, Stadt	72
Röblich	54
Rögnitz	34
Rönsenhof	10
Rövershagen	61
Roez	67
Klein Roge	46
Rogeez	22
Roggendorf	12
Roggentin	60
Roggow	8 42
Rohlstorf	8
Rolofshagen	15
Rom	64
Rosenberg	29
Rosenhagen	7 16 30
Rosenow	57
Rossowitz	45
Rostock, Stadt	72
Rostocker Heide	61
Rothbeck	21 51
Rothem	31
Rothemoor	25 54
Rothspalk	45
Rubow	10 26
Ruchow	31
Rückberg	38
Rüggow	66
Rühn, Amt	71

R.	Seite
Rüch	67
Rüting	18
Rubethal	34
Rumpshagen	57
Ruffow	8

## S.

Sagel	54
Sagerheide	50
Groß Salitz	12
Klein Salitz	12
Samelow	10
Alt Sammit	23
Neu Sammit	23
Samoter Krug	22
Samow	39
Sandfeld	12
Sandhof	41
Sanz	48
Alt Sapschagen	23
Neu Sapschagen	21
Sarnstorf	47
Satow	22
Saunstorf	18
Neu Saunstorf	18
Schabow	39
Schalitz	33
Scharbow	34
Scharstorf	18
Scharprow	57
Scharstorf	45
Schependorf	26
Schildberg	18
Schimm	26
Schlage	50 62
Alt Schlagdorf	26
Neu Schlagdorf	26
Schlagendorf	39
Schliesenberg	44
Schlieben	10
Burg Schlit	57
Hohen Schlit	43
Schloen	57
Neu Schloen	57
Schlove	31
Schmachthagen	18 28
Schmackentin	25
Schmarl	62
Alt Schönau	28
Neu Schönau	28
Schönberg	9 46 60
Hohen Schönberg	15

## R e g i s t e r.

S.	Seite
Schönfeld	29
Schönhof	19
Schönlage	9
Schönwolde	12 45
Schorrentin	47
Schorffow	57
Schossin	34
Schreidershof	46
Schulenberg	49
Schwaan, Amt	70
Schwaan, Stadt	72
Schwandt	57
Schwansee, Hof	19
Groß Schwansee	19
Klein Schwansee	19
Hohen Schwarfs	63
Klein Schwarfs	49
Schwartow	37
Schwarz	67
Schwarzenhof	27 47 53
Großen Schwaß	61
Schwasdorf	28 47
Schwechow	34
Schweez	42
Schwerin, Amt	70
Schwerin, Stadt	72
Alt Schwerin	48
Schwezin	45 47
Schwießel	42
Schwiggerow	46
Schwinkendorf	53
Seedorf	53
Seefeld	30
Seegrube	42
Seelstorf	67
Sellin	25
Selpin	40
Sembzin	68
Klein Sembzin	68
Serrahn	41
Sezin	30
Severin	41
Großen Siemen	8
Klein Siemen	8
Sietow	67
Siggelfow	14
Sildcnow	63
Silz	48
Slate	64
Söhring	32
Solzow	60
Sommerstorf	27 28
Sophienhof	23 38

S.	Seite
Sophienholz	8
Sparow	48
Neu Sparow	48
Speck	28
Spendin	67
Spizkuhn	60
Spoitendorf	45
Spotendorf	46
Sprengelshof	37
Klein Spreng	45
Sprichusen	5
Starlow	38
Staffow	39
Stavenhagen, Amt	70
Stavenhagen, Stadt	72
Stechow	38
Steder	37
Steffin	66
Steinbeck	15 41
Steinbrink	5
Steinfeld	51
Steinfort	18
Fräulein Steinfort	19
Steinhagen	7 8 26 54
Steinhausen	8
Alt Steinhorst	51
Neu Steinhorst	49
Stellschagen	16
Sternberg, Amt	70
Sternberg, Stadt	72
Stierow	38
Stieten	31
Grapen Stieten	19
Neu Stieten	19
Großen Stieten	19
Klein Stieten	19
Stoffersdorf	19
Stormstorf	51
Großen Stove	63
Klein Stove	61
Strahlendorf	10 64 67
Stresdorf	13
Striescnow	42
Strietfeld	39
Striggow	45
Klein Strömkendorf	8
Stubbendorf	51
Warner Stück	30
Stuer	22
Neu Stuer	22
Groß Stuer Vorwerk	21 22
Klein Stuer Vorwerk	21 22
Stutthof	61

S.	Seite
Subsin	45
Suckow	22 47
Suckwitz	23
Sülten	30
Sülz, Stadt	72
Alt Sürkow	47
Neu Sürkow	47
Z.	
Alt Langrim	39
Neu Langrim	39
Lannenhof	23
Larnewitzerhagen	15 18
Larnow	52 58
Larow	26
Latow	5
Lellow	45
Lempzin, Amt	71
Lenze	45
Leschenbrügge	37
Leschendorf	51
Leschow	15 46 47
Lesmannsdorf	7
Lessenow	14 46 53
Lessin, Stadt	72
Lessin	10 34 37
Groß Lessin	24
Klein Lessin	24 51
Lestorf	18
Leterow, Stadt	72
Leutendorf	51
Leutenwinkel	51
Lewswos	29 32
Lhelfow	38
Lhürkow	43 47
Lhulendorf	51
Lhurow	26
Klein Lhurow	12
Liepliz	31
Groß Limkenberg	37
Klein Limkenberg	34
Loddin, Amt	70
Lodendorf	47
Lönchow	21
Lolzin	44
Lorgelow	28
Lramin	17 18
Lrams	26
Groß Trebbow	30
Klein Trebbow	30
Trebs	29 32
Kurzen Trechow	26
Langen Trechow	26



## R e g i s t e r.

3.	Seite
Wapel	34
Wapfendorf	46
Warnekow	66
Warnewanz	51
Warrentin, Amt	70
Waschendorf	11
Weslendorf	45
Wesna	46
Weslow	59

3.	Seite
Wibühl	11
Widdorf	58
Wielow	60
Wierhagen	44
Wierow	20
Wierstorf	46
Wierzow	59
Wiesendorf	52
Wieslütbe	14

3.	Seite
Wietzig	41
Wiphusen	15
Wippendorf	64
Wislow	22
Wolkendorf	33
Wühr	34
Wülow	30 31
Wurow	26
Wwiedorf	55

D.  
R e g i s t e r  
a l l e r  
Ritterschastlichen und übrigen Landbegüterten  
der  
Großherzoglich Mecklenburg = Schwerinschen Lande.

A.	Seite
Hr. Amtsverwalter Ahrens	12 34
Hr. G. H. W. F. von Ahrens- storf	60
Fr. Rittmeist. C. C. v. Alstroek	55
Fr. Hauptm. von Arnim	22
Fr. Geheimrathin von der Alffeburg	16

B.	Seite
Hr. C. F. Bade	20
Fr. Doctorin C. F. S. Bade Erben	22
Hr. C. A. Bade	17
Hr. C. Bätke	39
Hr. Bahlmann	23
Hr. F. H. Bahrdt	51
Hr. Geh. Rath Baron v. Bark- hausen Wiesenbütten	21
Hr. C. F. von Barner	30
Hr. Major H. F. von Barner	31
Hr. Major H. F. L. v. Barner	26
Hr. M. F. von Barner	9 30
Hr. F. A. C. Bartels	10 26
Hr. Kammerherr A. Graf von Bassewitz	38
Hr. Geh. Kammerath C. C. Graf von Bassewitz	39 43
	45 57
Hr. Major F. Graf von Bassewitz	33
Hr. H. Graf v. Bassewitz	46 58
Hr. Kammerherr H. F. Graf v. Bassewitz	40 44 50
Hr. Rittmeister B. F. von Bassewitz	9 25

B.	Seite
Hr. Kammerjunker B. F. von Bassewitz	19
Hr. Oberstlieutenant U. C. von Bassewitz	26
Hr. F. N. Beckmann	34
Hr. Rittmeister E. L. F. von Behr	12
Hrn. Gebr. von Behr	25
Hr. Ritter U. P. von Behr Regendank	23 28 57
Hr. Hauptmann G. C. von Below	54
Hr. Lieutenant A. von Berg	57
Hr. Dr. F. H. Berg	60
Hr. Major L. M. von Berg	50
Hr. Adv. C. G. D. Werner	10 31
Hr. Geh. Conferenzrath C. G. Graf von Bernstorff	32
Hr. Kammerherr E. Graf von Bernstorff	13 15
Hr. Kammerherr H. W. von Bernstorff	12
Hr. F. W. Beust	48
Hr. G. von Biel	19
Hr. Kammerjunker W. F. A. H. von Biel	20
Hrn. Oberstlieutenant v. Bilau Creditoren	39
Hr. H. F. F. Blank	55
Hr. L. G. H. Graf von Blücher	21 48 59
Hrn. Hauptmann A. A. von Blücher Erben	57
Hr. A. F. von Blücher	38
Hr. Oberstlieutenant C. H. von Blücher	26

B.	Seite
Hr. E. L. von Blücher	57
Hr. E. A. W. von Blücher	30
Hr. F. M. von Blücher	39
Hr. G. L. von Blücher	37
Hr. Hof-Gerichts-Asseffor G. L. C. von Blücher	40 47
Hr. H. D. W. v. Blücher	44 47
Hr. Kammerh. H. L. A. Graf von Blumenthal	56
Hr. C. Bobzin	43
Hr. F. W. Bock	12
Hr. C. G. F. Bockhahn	39
Hr. F. Bockhahn	8
Hr. P. F. Bockhahn	39
Hr. F. F. Böhl	29
Boizenburg, Stadt	64
Hrn. Gebr. Boldt	45
Geschwister Boldt	46
Hr. L. F. W. Boldt	38
Hr. W. C. Boldt	39
Hr. Deconomirath Wellbrügge	10
Hr. Demherr Doctor Volte	33
Hr. Landrath C. A. v. Voß	19
Hr. C. F. von Voß	8
Hrn. Gebr. von Voß	17
Hr. Graf von Voßmer	15
Voysesche Erben	33
Brämpfalsche Creditoren	37
Hr. Stallmeister Brakenwagen	26
Hr. Geheimraths Präsident v. Brandenstein	12
Hr. Rittmeister G. F. von Brandt	41
Hrn. Commissionsrath Brasch Erben	30
Hr. von Broock	12

## R e g i s t e r.

B.	Seite
Hr. A. F. von Buch	46
Hr. F. von Buch	45
Hr. D. Buchholz	39
Buchholz, Hauswirth	59
Hr. von Buchwald	10
Fr. von Buchwald	10
Hrn. Kammerherrn A. v. Bülow Creditoren	6
Hr. Vice-Präsident A. von Bülow	59
Hr. B. von Bülow	9
Hrn. B. H. C. G. und E. W. Gebrüder von Bülow	32
Hr. Geh. Rath und Hofmarschall B. F. v. Bülow	11
Hr. C. von Bülow	32
Hr. E. von Bülow	19
Hr. E. C. L. von Bülow	44
Hr. Hauptmann E. H. von Bülow	6
Hr. Regierungsrath E. H. F. von Bülow	39
Hrn. Gebrüder von Bülow	19
Hr. Major G. F. von Bülow	10
Hr. Hauptmann H. C. von Bülow	10
Hr. Hauptmann J. C. H. von Bülow	26
Hr. Hauptmann J. F. von Bülow	31
Hr. Major J. F. D. v. Bülow	63
Hr. Klosterhauptmann M. F. von Bülow	30
Hr. Consul Burchard	8
Hr. Burmeister	66

## C.

Hr. Kammerjunker von Clausenheim	29	32
Hrn. Amtmann Cleve Erben	22	
Hr. J. H. W. Collmann	40	49
Hr. A. F. Cordua	44	
Hr. J. F. Cordua	44	
Hr. Geh. Kriegsrath Crelinger	5	
Hr. J. C. Crull	47	

## D.

Hr. Rittmeister J. H. von Dannenberg	10
Hr. L. F. von Dannenberg	14
Hr. Drost L. von Dassel	16

D.	Seite
Hr. Oberamtmann J. F. Degener	42
Hr. J. H. Degener	46
Hrn. Denkers Erben	7
Hr. F. W. Diederichs	57
Hr. F. H. Diestel	9
Dobbertin Kloster	22
Hr. J. E. Döhn	31
Hr. J. C. Döhn	38
Hr. H. F. L. von Döring	32
Hr. F. H. Döring	37
Hr. Major von Döckum genannt von Dolfs	14
Fr. Kammerpräsidentin von Dörne	17
Hr. H. G. Döpler	59
Hr. W. Döpler	42
Hr. P. D. D. Duge	41

## E.

Hr. M. B. Eckermann	17
Hr. A. U. C. Ehlers	7
Hr. A. F. Engel	45
Hrn. Stallmeisters E. H. von Engel Erben	53
Hr. D. W. Engel	42
Hr. E. L. Engel	20
Hr. D. Erdmann	25
Hr. Commerzienrath E. H. Erichson	8

## F.

Hr. Drost A. G. M. von Fabrice	12
Hr. J. J. Faclam	17
Hr. H. A. W. Feddersen	15
Hr. Legationsrath E. C. F. v. Ferber	38
Hr. Hauptmann E. C. W. von Ferber	55
Hr. F. A. von Ferber	60
Hr. Landrath F. G. von Ferber	46
Hr. Major F. H. von Ferber	58
Hr. H. Fiedler	10
Fr. Geh. Rätin E. S. L. von Flotow	44
Hr. Kammerath J. v. Flotow	60
Hr. Major G. F. D. P. von Flotow	51
Hr. Rittmeister J. A. W. von Flotow	22
Hr. Rittmeister J. A. W. von Flotow	59
Hr. Rittmeister J. A. W. von Flotow	51

## F.

F.	Seite
Hr. L. L. F. von Flotow	21
Hr. W. von Flotow	14
Hr. F. W. Flügge	54
Hr. Kammerjunker F. H. G. Le Fort	27
Baron le Fortsche Curatel	56
Hr. F. F. L. Fragscher	60
Hr. C. L. S. Freg	18
Hr. Doctor C. H. Frehse	25
Hr. C. C. Frehse	38
Hr. J. Frehse	62
Hr. A. D. Freudenfeld	63
Hr. A. D. Freudenfeld Friedrichshagen, Pfarre	38
Hr. Geh. Domainenrath D. Frisch	18
Frisch	21
Fr. Domainenrätin Fröhlich	50
Hrn. F. Fuhrmanns Erben	30
	45

## G.

Gadebusch, Stadt	64
Hr. F. A. W. L. v. Gadow	44
Hr. D. F. von Gamm	43
Hr. Doctor H. C. Gerke	9
Hr. G. N. Gerstenkorn	37
Hr. F. Gildemeister	8
Hr. W. F. Goldschmid	31
Grabow, Hauswirth	59
Grabow, Stadt	65
Hr. F. L. von Grävenmeyer	32
Hr. Kammerherr E. F. H. von Grävenitz	34
Hr. Major E. A. v. Grape	48
Hr. C. Greffrath	60
Henriette C. Grelle	42
Hr. Griefenhagen	34
Hr. Griefenhagen	37
Hrn. Hauptmann v. Guldner Erben	30
Güstrow, Domkirche	62
Güstrow, Stadt	42
Hr. C. F. von Gundlach	42
Hr. F. F. von Gundlach	28
Hr. F. F. von Gundlach	56
	57
	60

## H.

Hrn. Geheimrath v. Häfeler Erben	19
Fr. F. L. von Hasten	7
Hr. F. C. F. Hagedorn	27
Hr. C. Graf von Hahn	41
Hr. F. Graf v. Hahn	27
Fr. Baronin v. Hammerstein	53
	59
	33

## R e g i s t e r.

H.	Seite
Hr. Regierungsrath W. F. Baron v. Hammerstein	60
Hr. Legationsr. E. F. Hansen	44
Hr. C. L. Hansen	10
Hr. Oberhofmarschall C. P. Graf von Hardenberg	32
Hr. Hauptm. W. F. D. von Hartwig	9 21
Hr. Forstrath C. W. v. Haugwisch	28
Hr. F. H. Hauck	5
Hr. F. D. Hecht	25
Hrn. Gebrüder von Heimrod	46
Hrn. M. F. Helms Erben	52
Hr. Hof-Jägermeister A. H. von Hertel	39 47
Hr. C. von Herzeele	9 29
Hrn. Gebr. v. Herzeele	29 33
Hrn. Gebr. Grafen von Hefsenstein	46
Hr. C. E. F. Heufendorf	19
Hr. S. Heufendorf	25
Hr. W. B. von Heyden	53
Geschwister von Heynau	46
Hr. F. C. G. Hillmann	18
Hr. F. Hillmann	30 50
Hr. W. Hillmann	49
Hr. Holland	66
Hrn. Amtmann Hundt Erben	43

## J.

Hr. Geh. Finanzrath J. Jakobson	29 47 56
Hr. Procurator R. Zahn	58
Hr. F. C. Zanenzky	51
Hr. F. P. Zappe	17 25
Hr. Justizrath F. H. C. Jarogow Erben	23
Hr. C. E. Jenßen	37
Hr. Rathmann F. W. C. Jenßen	37
Hr. Domainenrätin S. von Jhlenfeld	28
Hr. C. L. Jörges	7
Hr. Doctor F. C. Jordan	7

## K.

Hr. L. F. Kähler	60
Hrn. Gebr. von Kahlben	39

H.	Seite
Großherzogl. Kammer	6 9 12
	14 29 30 31 39
	41 45 48 51 52
	57 59 61
Hr. Kammerherr A. N. C. von Kardorf	38
Hr. C. E. von Kardorf	23
Hr. F. W. von Kardorf	38
Hr. H. A. von Kardorf	39
Hr. C. von Keffenbrink	50
Hr. F. F. von der Kettenburg	60
	44 45 47
Hr. D. C. Klatt	20 26
Hr. L. F. W. von Klein	44
Hr. H. Kleinvorth	6
Hr. Major B. H. von Klinggräf	53
Hr. Rittmeister H. v. Klitzing	37
Hr. Ritterschaftrath L. von Klitzing	14
Hr. F. E. von Knuth	60
Hr. C. Koch	5 38
Hr. Oberamtman F. F. L. Koch	43
Hr. Kammerherr G. F. von Kdnemann	10 30 34
Hr. F. C. A. Kdnemann	23
Hr. Erbland-Hofmeister H. F. D. Graf v. Königsmark	60
Hrn. Commerzienrath F. A. Kösters Erben	6 17 25
Hr. Rittmeister U. F. von Kofshans	25
Hr. Hauptmann G. A. von Kolzenberg	7
Hr. F. L. C. Koophamel	38
Hrn. Hauptmann C. F. C. v. Koppelow Creditoren	14
Hr. M. S. C. v. Koppelow	60
Hrn. Gebr. von Kof	39
Hrn. C. C. L. Koffels Erben	10
Hrn. Krafts Erben	25
Hr. Stallmeister P. G. Krell	60
Hr. C. F. Kremer	38
Hr. P. F. Kremer	38
Hr. F. C. D. Krickmann	37
Hr. Geh. Regierungsrath C. F. Krüger	19
Hrn. Gebrüdere Kucs	49
Hr. F. Kubberg	32

## L.

L.	Seite
Hr. D. F. Ladiges	15
Hr. A. von Laffert	33
Hr. Drost C. W. M. von Laffert	34
Hrn. Landraths v. Laffert Erben	32
Hr. G. H. F. von Langen	11
Hr. Oberforstmeister L. P. von Langen	5 52
Hr. A. F. Baron von Langermann Erlenkamp	59
Hr. C. S. A. Langfeldt	24
Hr. Kammerherr A. F. von der Lanfen	54
Hr. Rittmeister D. L. von der Lanfen	54
Hr. Kammerherr F. von der Lanfen	28
Hr. G. von der Lanfen	27
Hr. F. J. von Leers	13 29
Hr. Amtmann C. S. Lemke	27
Hr. Doctor P. C. M. Lemke	17
Hr. Kammerherr C. A. von Lepel	41 53
Hr. General-Major C. H. v. Lepel	53
Geschwister von Lepel	41
Hr. Amtmannin C. Lepper	63
Hr. F. H. C. Leverenz	31
Hr. C. G. von Levezow	47
Hrn. Landrath F. D. von Levezow Erben	47
Hr. F. H. v. Levezow	14 42
Hr. Kammerherr F. D. A. von Levezow	47
Hr. Domherr L. C. A. H. von Levezow	47
Hr. L. von Levezow	14 43
Hr. W. C. von Levezow	46 47
Hr. Major von Liebeherr	8
Hr. F. W. Lilienthals Erben	39
Hr. Georg Wilhelm, regierender Fürst zu Schaumburg Lippe	9 29 31 44 57
Hr. W. Lobeck	40
Hrn. R. Löpers Erbtöchter	50
Hr. Klosterhauptmann v. Lowkow	26 43
Hr. Drost G. C. von Lübke	34
Hrn. F. G. Lübke Erben	31
Hr. Rittmeister A. C. v. Lücken	60
Hr. Oberforstmeister G. W. von Lücken	59
Hr. A. C. von der Lühe	50 51



## R e g i s t e r.

L.	Seite
Hrn. Ober-Jägermeister A. H. von der Lühe Erben	29 40
Hr. A. W. von der Lühe	39
Hr. F. C. H. von der Lühe	51
Hr. F. C. F. von der Lühe	50
Hr. Kammerjunker F. D. von der Lühe	14 49
Lüneburgsche Ritterschaft	19
Hr. Ober-Kammerherr Baron C. F. von Lützow	9 40
Hrn. Landmarschall H. F. A. von Lützow Erben	25
Hr. Kammerherr L. C. F. von Lützow	12 34
Hr. Kammerherr Baron C. v. Lützow	29

## M.

Malchow, Kloster	22 48 68
Hr. Kammerjunker Baron C. von Malzahn	58
Hr. Vice-Landmarschall F. Baron von Malzahn	56
Hr. F. Baron v. Malzahn	56
Hr. Hofmarschall F. W. von Malzahn	9 22
Hr. Hauptmann G. H. von Malzahn	55
Großherzogl. Marstall Amt	30
Hr. C. F. Martienssen	16
Hr. F. F. Maue	52
Er. Königl. Hoheit der Erb- Großherzog zu Mecklenburg Schwerin	18
Hrn. Vice-Director von Meck- lenburg Erben	30
Hr. Major C. W. H. von Meding	23
Hr. Landrath G. H. W. von Meding	25
Hr. Kammerherr F. B. F. Ba- ron von Meerheimb	6 25
Hr. Major H. H. Baron von Meerheimb	5 52
Hrn. W. v. Meibom Erben	42
Hr. F. Meinke	57
Hrn. C. F. Melms Erben	40
Hr. G. Melms	62
Verwitwete Melms	38
Hrn. Rittmeister von Meyen Erben	28
Hr. A. F. Meyer	17

M.	Seite
Hrn. Gebrüder Meyer	6
Hr. C. W. Michelsen	18
Hr. F. P. Baron von Möller Lilienstern	45
Hr. Ober-Jägermeister F. D. Graf von Moltke	40 55
Fr. C. F. W. Gräfin v. Moltke	54
Hr. Präsident v. Mühlenfels	66
Hr. F. von der Mühle	32
Hr. Oberster C. F. v. Müller	45
Hr. Hauptmann C. H. D. von Müller	39
Hr. F. H. F. von Müller	27
Hrn. Gebrüder von Müller	6
Hr. F. A. von Müller	18

## N.

Fr. Kirchenrätthin Neumann	30
Hr. F. G. Neumann	55
Hr. F. W. Nicolai	56
Niendorfer Hauswirth	37
Fr. Nölting	19

## D.

Hr. Doctor G. H. Derthling	39
Hr. C. H. von Derzen	43
Hr. Kammerherr C. P. F. von Derzen	53
Hr. Landrath G. D. von Derzen	27 55
Geschwister von Derzen	27
Hr. Kammerherr G. H. L. von Derzen	28
Hr. H. von Derzen	28
Hr. Landrath F. von Derzen	8
Fr. Landrätthin von Derzen	6
Hr. C. H. F. von Oldenburg	21
Hr. Hofrath J. U. F. Olden- burg	10
Hr. Oberster F. L. Graf von der Osten Sacken	41
Hr. F. C. Otto	8

## P.

Hr. Amtmann C. F. Pöpke	29 34
Hr. Justizrath M. C. Pöpke	17
Fr. Justizrätthin Pöpke	13
Hr. Pätow	66
Fr. C. F. von Paltheen	66
Parchim, St. Georgen Kirche	64

P.	Seite
Parchim, Stadt	10 64
Hr. F. C. W. von Passow	21
Hr. C. H. Pauli	43
Hr. Geh. Domainenrath Pauli Erben	5
Hr. H. F. C. Pauli	5
Hr. F. W. Pauli	34
Hr. Pavenstedt	7
Hr. C. F. von Penz	34
Hr. Minister C. F. W. von Penz	27 29 33
Hr. Major F. von Penz	42
Hr. Hauptmann G. F. v. Penz	43
Hr. F. C. Penzin	49
Plau, Stadt	65
Hr. A. von Plazahn Graf von Plessen	33 53
Hr. Vice-Landmarschall C. von Plessen	7
Hr. F. W. U. v. Plessen	8 25
Hrn. Gebr. von Plessen	42
Hr. Droßt H. von Plessen	38
Hr. Kammerherr H. L. W. v. Plessen	16
Hr. Minister L. H. v. Plessen	46
Fr. Droßt L. von Plessen	39
Hr. M. F. von Plessen	16
Fr. Kammerherrin M. S. von Plessen	5
Hr. Rittmeister C. P. G. von Plüskow	26
Hr. F. C. Pogge	38
Hr. G. W. Pogge	58
Hr. Kammerherr A. C. von Preen	49
Hr. Oberst-Lieutenant C. von Preen	28
Hr. A. B. G. von Pressentin	31
Hr. General-Lieutenant W. v. Pressentin	62
Wend. Priborn Hauswirth	23
Hr. G. C. von Prollius	51

## Q.

Hr. C. F. L. von Quigow	41
-------------------------	----

## R.

Hr. A. H. Radel	39
Hr. A. L. Raffau	16
Fr. C. D. Rathleff	7
Hr. Justizrath C. D. F. von Raven	21

## R e g i s t e r.

R.	Seite
Hr. Kammerherr C. W. von Raven	48
Hr. Rittmeister F. v. Raven	10
Großherzogl. Relutions-Commission	14 18 30 32
	37 39 45
Hr. C. F. von Restorf	14
Hrn. Kammerjunker von Restorf Erben	7
Hr. Rettich	10
Ribnitz, Kloster	49
Ribnitz, Stadt	64
Hr. Amtmann A. F. Richter	27
Hr. W. F. Graf von Rittberg	42
Hr. G. Rigerow	21
Hr. J. F. Rühl	50
Hr. J. E. Ruper	19
Hr. Rohrdanz	31
Hr. Vice-Consul F. Rose	5
Hr. W. Rosenow	23
Koßtock, Hospital zum heil. Geist	61
Koßtock, Hospital zum St. Georg	50
Koßtock, Pastorat zu St. Jakob	62
Koßtock, Kloster zum heil. Kreuz	62
Koßtock, Stadt	61
Hr. C. E. Rüge	49
Hr. J. A. D. Rüg	23
Hr. C. G. Rudloff	59
Hr. Regierungsrath F. A. v. Rudloff	15
Hr. Ruge	17
<b>S.</b>	
Hr. Lieutenant C. E. H. von Saldern	57
Hr. J. E. H. Satow	43
Hr. Justizrath C. von Schack	30
Hr. C. E. F. von Schack	9
Hr. Kammerherr C. F. von Schack	38
Hr. Landdrost C. F. von Schack	39
Hr. Justizrath C. F. W. von Schack	9
Hr. Oberforstmeister F. von Schack	29
Hr. Kammerherr F. A. U. v. Schack	39
Hr. Kammerherr F. A. U. v. Schack	10

S.	Seite
Hr. Kammerherr J. F. C. v. Schack	47
Hr. Kammerherr U. v. Schack	50
Hr. Kammerherr A. D. F. v. Schilden	31
Schilden	33
Hr. J. F. W. von Schilden	37
Hr. F. F. Schläger	33
Hr. F. Schläger	53
Hr. Generalleutnant M. C. Freyherr von Schliesen	44
Hr. Geh. Legationsrath H. Graf v. Schütz	43
Hr. C. F. Schmidt	47
Hr. E. F. Schmidt	25
Hrn. von Schmidts Erben	31
Hr. Hofrath J. C. H. Schmidt	21
Hr. S. Schnelle	25
Hrn. Majors von Schöpfer Creditoren	37
Hr. Appellationsrath v. Schrader	34
Hr. Kammer-Präsident von Schrader	34
Fr. J. Schreiber	51
Hr. A. C. Schröder	18
Hr. Doctor F. H. Schröder	51
Hr. F. L. Schröder	47
Geschwister Schröder	14
Hr. H. Schröder	46
Hr. J. M. F. Schröder	7
Hr. Kriegsrath C. H. Schröder	10
Hr. C. F. C. v. Schuckmann	55
Hrn. Gebrüder v. Schuckmann	56
Hr. C. H. von Schuckmann	28
Hrn. Generalleutnant Grafen von der Schulenburg Creditoren	15
Hr. R. H. Freyherr Schulz v. Msheraden	5
Hr. L. H. Schulz	27
Hr. Rathskellermeister Schulze	55
Stadt Schwaan	9
Hr. G. W. Schwaark	52
Hr. G. W. Schwaark	30
Hr. C. Schwarz	29
Hrn. Schwarztopfs Erben	6
Schwerin, Stadt	19
Schwerin, Stadt	64
Hrn. J. F. Seclers Erben	12
Hrn. Gebrüder Seemann	27
Hr. Hofrath C. Sibeth	66
Hr. Oberamtmann G. C. F. Siebmann	57
Hr. Oberjägermeister C. H. v. Sierstorppf	57
Hr. Sierstorppf	47
Hr. Hauptm. von der Sode	51
Hr. U. F. Spalding	22
Hr. U. F. Spalding	41
Hr. U. F. Spalding	44

S.	Seite
Hr. Oberforstmeister F. G. v. Sperling	51
Hr. Jägermeister F. C. von Stein	46
Hr. Domainenrath L. E. C. Steinmann	12
Hr. C. E. Baron v. Stengelin	5
Hr. Kammerherr C. P. Baron von Stenglin	7
Hr. Kammerherr D. C. Baron von Stenglin	34
Hr. Hof-Jägermeister F. G. von Stern	37
Sternberg, Stadt	34
Hr. Prototypar. J. C. L. Stever	64
Hr. W. F. Stöber	50
Hr. W. F. Stöber	18
Hr. A. D. von Storch	22
Hr. C. F. E. von Storch	41
Hr. C. F. E. von Storch	25
Hr. Oberst-Lieutenant C. F. von Strahlendorf	5
Hr. Major C. D. von Strahlendorf	49
Hr. Oberst G. C. E. von Strahlendorf	8
Strahlendorf Hauswirth	8
Hr. C. Suwe	6
Hr. L. Suwe	8

## T.

Stadt Tessin	51
Hr. F. N. A. Thomsen	6
Hr. J. H. F. von Thomstorf	42
Hr. J. H. von Thünen	45
Hr. C. F. von Treuenfels	29
Hr. C. F. von Treuenfels	33

## U.

Hr. J. C. Ufhausen	29
--------------------	----

## V.

Hr. Geh. Kriegsrath C. F. A. von Viereck	46
Hr. Landrath A. D. v. Vieregg	8
Hr. Kammerherr F. L. von Vieregg	5
Hr. J. C. F. Vieth	25
Hr. C. L. W. von Vinke	41
Fr. Majorin von Vinke	21
Hrn. Gebrüder Vogel	22
Hr. C. E. F. von Vogelsang	49
Hr. G. B. Vorbeck	18

## R e g i s t e r.

W.	Seite
Hr. H. C. Vorbeck	20
Hrn. H. G. V. Vorbeck's Erben	18
Hr. J. M. Vorbeck	16
Hr. Kammerherr A. C. F. Graf von Vof	28 54
Hr. Kammerherr D. von Vof	57
Hr. Kammerherr F. von Vof	56
Hr. Staats-Minister D. C. F. von Vof	54
Hr. Major von Vof	14

## W.

Hr. J. C. Wächter	38
Hr. J. C. Wädelin	26
Hrn. Gebrüder Freyherr Waiz von Eschen, genannt von Hilchen	38 49
Geschwister Waiz	5
Hrn. Gebr. Grafen v. Wall- moden Gimborn	42 47 57

W.	Seite
Hr. G. W. W. von Wals- leben	50
Fr. Kammerrätthin von Warn- städt	40
Hr. Hof- und Canzleirath G. L. von Wedemeyer	41
Hr. Landrath C. A. von Wel- zin	24 41
Hr. Oberst-Lieutenant H. J. W. von Welzin	23
Hr. C. W. Wendhausen	45
Hr. H. L. von Westpfahlen	16
Hr. Landrath A. C. von Wi- ckede	47
Hr. Oberforstmeister J. F. v. Wickede	17
Hr. J. Wiechert	47
Hr. D. Willink	34
Hr. C. A. J. v. Winterfeld	9 31
Wismar, Gotteshaus zum heil. Geist	7 66

W.	Seite
Wismar, St. Jakobs He- bung	66
Wismar, St. Marien geistl. Hebung	66
Wismar, Stadt Kämmercy	66
Wittenburg, Stadt	64
Hr. Domprobst und Kammer- herr A. F. v. Wigendorf	8 29
Hr. C. G. H. von Wigendorf	30
Hr. Major W. A. von Wi- gendorf	17

## Z.

Hr. F. von Zepelin	42
Hr. Ziensen	66
Fr. Domainenrätthin Zigra Creditoren	21
Hr. Kammerath J. C. D. Zimmermann	58
Hr. C. E. A. von Zilow	55

E.

Register

aller Orter

der

Großherzoglich Mecklenburg-Strelitzschen Lande.

A.		D.		H.	
	Seite		Seite		Seite
Annenhof	76	Dahlen	79	Hinrichswalde	75
		Dannenwalde	80	Helfeld	78
		Dewitz	76	Helpt	76
		Dischow	76	Hoffelde	75
Ballin	75	Dodow	81	Hohenzieritz	79
Barsdorf	80	Dolgen	79	Holzendorf	76
Bassow	75			Horst	81
Bergfeld	79				
Beseritz	75	E.			
Birkenfeld	76	Ehrenhof	79		
Blankenhof	79	Eichhorst	76	I.	
Blumenhagen	79	Eschberg	78	Jagke	76
Blumenholz	79			Zhlenfeld	75
Blumenow	80			Zohannisberg	75
Boltenhof	80				
Bresewitz	75			K.	
Brohm	75	F.		Kallisch	80
Brunn	75	Feldberg, Amt	82	Klockow	76
Buchhof	78	Friedberg	75	Kloster	77
		Friedland, Stadt	83	Koldenhof	79
		Friedrichshof	75 76 79	Kotelow	77
		Fürstenberg, Stadt	83	Kreckow	76
		G.		L.	
		Gahlenbeck	76	Leppin	77
Cammin	75	Ganzkow	76	Lichtenberg	77
Cantnig	79	Gehren	76	Liepen	77
Canzow	75	Genzkow	76	Louisenhof	77
Carlschhof	76	Gevezin	79	Lübbersdorf	77
Carlslust	76	Glambeck	79		
Carpin	75	Gloekien	76	M.	
Christinenthal	81	Godenschwege	76	Magdorf	77
Edlpin	76	Göhren	76	Mildenitz	76
Eronsberg	77	Gramzow	80		
D.					
Groß Daberlow	76				



F.  
R e g i s t e r  
a l l e r  
Ritterschaftlichen und übrigen Landbegüterten  
der  
Großherzoglich Mecklenburg = Strelitzschen Lande.

A.	Seite	F.	Seite	L.	Seite
Hr. C. A. L. E. von Ahrenstorf	77	Friedland, Stadt	77	Hr. F. Baron v. Langermann	
Hr. Ritterschafts = Director		Friedland, Stadt = Kammerer	77	Erlenkamp	79
H. A. J. von Arnim	77	Friedland, Kirchen = Deconomie	77	Hr. Legationssecretair J. E. Leisching	80
<b>B.</b>		<b>G.</b>		<b>M.</b>	
Hr. C. B. U. von Behr	76	Hrn. Gebrüder v. Genzfow	76	Hr. A. F. E. J. Merker	76
Hrn. Ritters U. P. von Behr		Hr. Hof = und Landgerichts =		Hr. Amtmann H. F. E. Michael	75
Negendant Lehns = Erben	77	Assessor L. B. D. von Genzfow	76	Hr. E. J. H. Müller	79
Hr. E. von Berg	77	Hr. A. F. L. Grabert	80		
Hr. Hofrath G. L. Berlin	78	Hr. Kammerherr E. F. G. E. von Grävenitz	81	<b>N.</b>	
Hr. J. D. D. Berlin	77	Hr. G. A. von Gundlach	81	Hr. E. Nauck geb. Hellwig	76
Hr. C. Blank	78	<b>H.</b>		<b>D.</b>	
Hr. C. G. Brauer	75	Hr. Consul H. Haase	77	Hr. Minister v. Derzen	76
Hr. C. H. von Bredow	76	Hr. Vice = Landmarschall F. Graf von Hahn	77	Hr. Landrath v. Derzen	77
Hr. F. G. von Buch	80	Hr. J. E. Hoth	77	Hr. Vice = Landmarschall von Derzen	77
<b>C.</b>		<b>J.</b>		Hrn. C. E. F. von Derzen	77
Großherzogl. Cabinet	79	Hr. Minister L. H. H. von Zasmund	75	Lehns = Erben	77
Großherzogliche Geheim Commission	79	Hr. Oberhofmeister, Kammerherr, Oberforstmeister von Zasmund	76	Hr. C. E. von Derzen	80
<b>D.</b>		<b>K.</b>		Hr. C. E. F. H. H. von Derzen	75
Hrn. A. v. Dewitz Erben	76	Großherzogliche Kammer	75 79	Hr. Kammerherr G. von Derzen	77
Hr. F. von Dewitz	76			Hrn. Majors H. E. von Derzen Erben	77

## R e g i s t e r.

P.	Seite
Hrn. G. H. N. Pauly Erben	81
Hr. A. F. Peters	79

R.		Seite
Hr. Geheimerath A. W. L. von Nieben		76
Hr. C. C. A. von Nieben		77
Hrn. Kammerherr D. H. C. F. von Nieben Erben		75
Hr. Justizrath J. C. Robbertus		75

R.	Seite
Hr. G. E. von Kocpert	78
Hr. C. F. Rohrbeck	77

S.	Seite
Hr. Präsident A. J. v. Scheve	75
Hr. Geheimerath u. Kammer- Präsident von Scheve	75
Hr. J. G. Schulze	77
Hr. D. A. Graf von Schwerin	76
Hr. P. Seib	76

S.	Seite
Hr. Amtshauptmann H. F. Siemssen	77

W.	Seite
Hr. Kammerherr von Wof	76

W.	Seite
Hr. Vice-Landmarschall Ma- jor F. H. von Waldow	80
Hr. Justizrath Walther	77
Hr. Rittmeister A. J. S. von Warburg	77

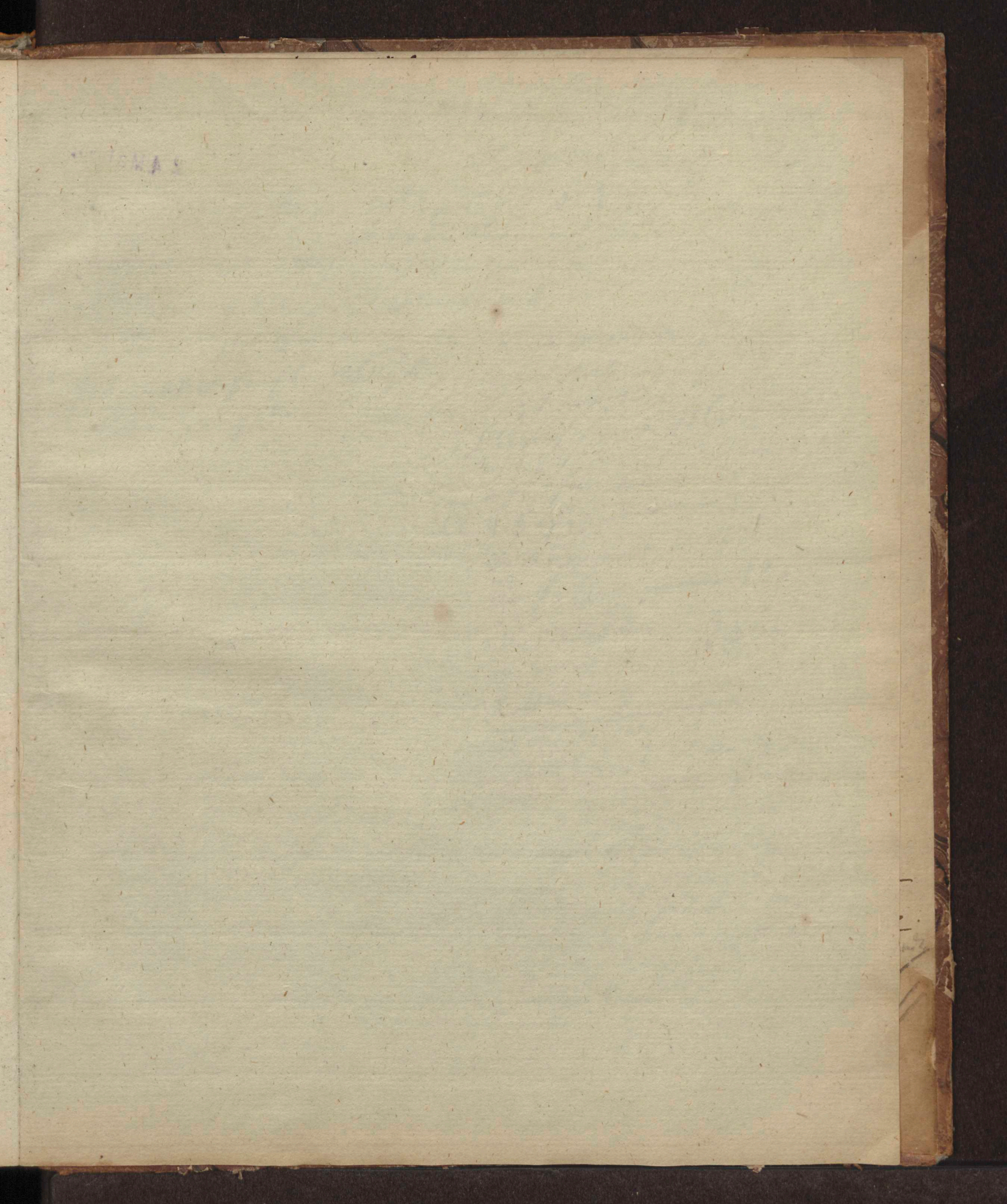



24. Mai 1906

75 R auf 1 Tasse in Sottmannsförde

Zwischen 60 u 80 R # Tasse

über 80 R Tasse vgl. über 100 R

Hausmengen 50 R # Tasse sind jetzt wegen Züchten

6 Tasse auf 1 Tasse ist das Alter weniger

10 Tassen Lutter gleich 1 Tasse - geringe Anzahl 4 Lutter

2 1/2 Tassen à Tasse in Sottmannsförde

bei 20 Tassen für 1/10

bei 10 Tassen für 1/20

bei 5 Tassen für 1/40

mit Wismar sind  
 exportiert Joh 18<sup>22</sup>  
 zu Wismar  
 1 Wismar — 1160 Tasse  
 2 Rostock — 833  
 3 Gadesby — 655  
 4. Gadesby — 15  
 5. Rappin — 226  
 6. Fohsen — 12  
 alle neu auf Am  
 stand in  
 Rostock  
 auf Markt Tot.  
 20000 Tasse sind verkauft à 50  
 1000,000.

2 Teil 3 Tasse auf 1 Tasse sind auf 1 Tasse Tasse  
 1 Tasse Tasse sind auf 1 Tasse Tasse  
 die Lutter sind auf 1 Tasse Tasse  
 10 Tassen Lutter ist äquivalent für 1 Tasse Tasse  
 2 1/2 Tassen à Tasse in Sottmannsförde  
 bei 20 Tassen für 1/10  
 bei 10 Tassen für 1/20  
 bei 5 Tassen für 1/40

Westphal war nicht ungeliefert 1/2 R Contr. gelief



F.  
**R e g i s t e r**  
 aller  
 Ritterschaftlichen und übrigen P  
 der  
 Großherzoglich Mecklenburg = Strelitzschen

A.	Seite
Hr. C. A. L. E. von Ahren- storf	77
Hr. Ritterschafts = Director H. A. J. von Arnim	77

B.	Seite
Hr. C. B. U. von Behr	76
Hrn. Ritters U. P. von Behr Regendank Lehns = Erben	77
Hr. E. von Berg	77
Hr. Hofrath G. L. Berlin	78
Hr. J. D. D. Berlin	77
Hr. C. Blank	78
Hr. C. G. Brauer	75
Hr. C. H. von Bredow	76
Hr. J. G. von Buch	80

C.	Seite
Großherzogl. Cabinet	79
Großherzogliche Geheim Com- mission	79

D.	Seite
Hrn. A. v. Dewitz Erben	76
Hr. J. von Dewitz	76

F.	Seite
Friedland, Stadt	77
Friedland, Stadt = Kammerer	77
Friedland, Kirchen = Deconomie	77

G.	Seite
Hrn. Gebrüder v. Genzkow	76
Hr. Hof = und Landgerichts = Assessor L. B. D. von Genz- kow	76
Hr. A. J. L. Grabert	80
Hr. Kammerherr E. F. G. C. von Grävenitz	81
Hr. G. A. von Gundlach	81

H.	Seite
Hr. Consul H. Haase	77
Hr. Vice = Landmarschall F. Graf von Hahn	77
Hr. J. E. Hoth	77

J.	Seite
Hr. Minister L. H. H. von Jasmund	75
Hr. Oberhofmeister, Kammer- herr, Oberforstmeister von Jasmund	76

K.	Seite
Großherzogliche Kammer	75 79

L.	Seite
ron v. Langermann	79
ap onssecretair J. E.	80

M.	Seite
F. J. Merker	76
ann H. J. C. Mi-	75
H. Müller	79

N.	Seite
ick geb. Hellwig	76

O.	Seite
er v. Derzen	76
th v. Derzen	77
Landmarschall von	77
S J. von Derzen	77
erben	77
von Derzen	80
J. H. H. von	75 78
erherr G. von Der-	77 79
rs H. C. von Der-	77
n	77

