



**Mecklenburgisches Ortsverzeichnis 1919 : enthaltend die Namen sämtlicher Städte, Dörfer und Flecken von Mecklenburg-Schwerin und Mecklenburg-Strelitz ; nebst Angabe der Eisenbahn- und Poststationen**

Rostock: Stiller, 1919

<http://purl.uni-rostock.de/rosdok/ppn769906761>

Druck Freier  Zugang  OCR-Volltext

# Mecklenburgisches Ortsverzeichnis

enthaltend die Namen sämtlicher  
Städte, Dörfer und Flecken von

**Mecklenburg-Schwerin und  
Mecklenburg-Strelitz,**

nebst

Angabe der Eisenbahn- und Poststationen.

---

Nach amtlichem Material zusammengestellt.

---

Verlag:

**Stiller'sche Hof- und Universitäts-Buchhandlung**

**Rostock i. M.**

1919.

Steinstrasse 15  
Fernruf 289



V. 10. v.

# Mecklenburgisches Ortsverzeichnis

enthaltend die Namen sämtlicher  
Städte, Dörfer und Flecken von

Mecklenburg=Schwerin und  
Mecklenburg=Strelitz,

nebst Angabe der Eisenbahn- und Poststationen.

---

Nach amtlichem Material zusammengestellt.

---

Verlag:

**Stiller'sche Hof- und Universitätsbuchhandlung.**

Steinstrasse 15  
Gegründet 1733

Rostock i. Meckl.

1919

Steinstrasse 15  
Fernruf 289



- Aalbude E Dargun P Verchen  
 Abgegrabenfelde E Neu-Wokern P Gross-Wokern  
 Achterfeld E Rastow P Rastow  
 Adamsdorf E Neustrelitz P Neustrelitz  
 Adamshof E Gültz P Tützpatz  
 Adamshoffnung E Malchow P Malchow (Mecklbg.)  
 Admannshagen E Doberan P Doberan (Mecklbg.)  
 Adolphseck E Oertzenhof P Schönbeck (Mecklbg.)  
 Ahrendshof E Stargard P Gr. Nemerow  
 Ahrensberg E Neustrelitz P Wesenberg  
 Ahrensberg E Lalendorf P Lalendorf  
 Ahrensboek E Ventschow P Cambs  
 Ahrenshagen E Krakow P Serrahn  
 Ahrenshof E Wismar P Wismar  
 Albertinenhof E Brahlstorf P Vellahn  
 Albertsdorf E Bentwisch P Bentwisch  
 Albertsdorf Klein E Bentwisch P Bentwisch  
 Albertsdorf Neu E Bentwisch P Bentwisch  
 Allershagen E Parkentin P Parkentin  
 Allerstorf E Ribnitz P Marlow  
 Allwardshof E Warin P Warin  
 Altbauhof E Dargun P Dargun  
 Alt-Bukow E Teschow P Teschow (Mecklbg.)  
 Alt-Darbein E Dargun P Dargun  
 Alte Bauhof E Stavenhagen P Stavenhagen  
 Alte Heide E Altheide P Ribnitz  
 Alte-Mühle E Dannenwalde P Bredereiche  
 Alte-Mühle E Lübbersdorf P Friedland (Mecklbg.)  
 Altendorf E Boizenburg P Boizenburg (Elbe)  
 Alteneichen E Boizenburg P Blücher b. Boizenburg  
 (Elbe)  
 Altenhagen E Goldberg P Dobbertin (Mecklbg.)  
 Altenhagen E Kröpelin P Kröpelin (Mecklbg.)  
 Altenhof E Altenhof P Wendisch-Priborn  
 Alt-Falkenhagen E Schönau-Falkenhagen P Schönau-  
 Falkenhagen  
 Alt-Gaarz E Neubukow P Alt-Gaarz (Mecklbg.)  
 Alt-Gaarz E Vollrathsrue P Vollrathsrue  
 Alt-Gaarz E Mirow P Mirow

- Alt-Güritz E Eldena P Grabow (Mecklbg.)  
 Alt-Guthendorf E Dettmannsdorf-Kölsow P Marlow  
 Althagen E Ribnitz P Wustrow (Mecklbg.)  
 Althof E Althof P Doberan (Mecklbg.)  
 Altjabel E Altjabel P Altjabel  
 Alt-Käbelich E Woldegk P Woldegk (Mecklbg.)  
 Alt-Kätwin E Laage P Laage (Mecklbg.)  
 Alt-Kalen E Neukalen P Alt-Kalen  
 Alt-Kaliss E Neu-Kaliss P Neu-Kaliss  
 Alt-Karin E Kröpelin P Kröpelin (Mecklbg.)  
 Alt-Krenzlin E Ludwigslust P Picher  
 Alt-Malchow E Malchow P Malchow (Mecklbg.)  
 Alt-Meteln E Wiligrad P Wiligrad  
 Altona (Meckl.) E Eldena P Eldena (Mecklbg.)  
 Alt-Pannekow E Gnoien P Gnoien  
 Alt-Panstorf E Teterow P Remplin  
 Alt-Petersdorf E Malchow P Malchow (Mecklbg.)  
 Alt-Pokrent E Lützow P Lützow  
 Alt-Polchow E Laage P Laage (Mecklbg.)  
 Alt-Poorstorf E Hageböck P Kirch-Mulsow (Mecklbg.)  
 Alt-Poppentin E Malchow P Malchow (Mecklbg.)  
 Alt-Rehse E Penzlin P Penzlin  
 Alt-Samnit E Krakow P Krakow (Mecklbg.)  
 Alt-Schlagstorf E Ventschow P Ventschow  
 Alt-Schönau E Schönau-Falkenhagen P Schönau-Fal-  
 kenhagen  
 Alt-Schwerin, Abbau E Alt-Schwerin P Karow  
 (Mecklbg.)  
 Alt-Schwerin E Alt-Schwerin P Alt-Schwerin  
 Alt-Stassow E Tessin P Tessin (Mecklbg.)  
 Alt-Steinbeck E Lützow P Gadebusch  
 Alt-Steinhorst E Dammerstorf P Gresenhorst  
 Alt-Sührkow E Teterow P Teterow  
 Alt-Tornow E Dannenwalde P Fischerwall  
 Alt-Vorwerk E Alt-Vorwerk P Klein-Lunow-Boddin  
 Alt-Warsow E Neukalen P Neukalen  
 Alt-Wolfsberg E Broderstorf P Broderstorf  
 Alt-Zachun E Zachun (Meckl.) P Zachun (Meckl.)  
 Amalienhof E Teterow P Gr. Roge  
 Amalienhof E Kratzeburg P Granzin (Mecklbg.)  
 Amholz E Boizenburg P Blücher bei Boizenburg  
 (Elbe)  
 Amts-Bauhof E Gadebusch P Gadebusch  
 Amts-Bauhof E Güstrow P Güstrow

- Amts-Bauhof *E* Lübz *P* Lübz  
 Andreashof *E* Stargard *P* Sponholz  
 Ankershagen *E* Penzlin *P* Ankershagen  
 Annenhof *E* Friedland *P* Kotelow  
 Appelburg *E* Plau *P* Plau (Mecklbg.)  
 Appelhagen *E* Teterow *P* Teterow  
 Arendsee *E* Arendsee *P* Arendsee (Mecklbg.)  
 Arpshagen *E* Klütz *P* Klütz (Mecklbg.)  
 Augustabad *E* Neubrandenburg *P* Neubrandenburg  
 (Mecklbg.)  
 Augustenberg *E* Hoppenrade *P* Hoppenrade (Meckl.)  
 Augustenhof *E* Crivitz *P* Raben-Steinfeld  
 Augustenruh *E* Lüssow *P* Mistorf  
 Augusthof *E* Röbel *P* Röbel  
 Augzin *E* Goldberg *P* Mestlin  
 Ave *E* Penzlin *P* Penzlin  
  
**B**abke *E* Kratzeburg *P* Schillersdorf (Mecklbg.)  
 Babst *E* Neukloster *P* Glasin  
 Babst-Neu *E* Neukloster *P* Glasin  
 Badegow *E* Crivitz *P* Kladrum  
 Badekow *E* Boizenburg *P* Gresse  
 Badendiek *E* Güstrow *P* Gutow (Mecklbg.)  
 Badendiek-Neu *E* Güstrow *P* Gutow (Mecklbg.)  
 Baden-Mühle *E* Doberan *P* Doberan (Mecklbg.)  
 Badow *E* Lützw *P* Renzow  
 Badresch *E* Oertzenhof *P* Oertzenhof  
 Bad-Wendorf *E* Wismar *P* Wismar  
 Bäbelin *E* Neukloster *P* Glasin  
 Bäbelin-Gross *E* Langhagen *P* Serrahn  
 Bäbelin-Klein *E* Krakow *P* Serrahn  
 Bäbelitz *E* Gnoien *P* Behren-Lübchin  
 Bäk *E* Ratzeburg *P* Ratzeburg (Lauenburg)  
 Bärenbruch *E* Düsterförde *P* Düsterförde  
 Bahlen *E* Boizenburg *P* Boizenburg (Elbe)  
 Bahlen *E* Klütz *P* Klütz (Mecklbg.)  
 Bahlendorf *E* Boizenburg *P* Boizenburg (Elbe)  
 Bahlenhüschchen *E* Sukow *P* Sukow (Mecklbg.)  
 Bahlensrade *E* Lübz *P* Lübz  
 Bahrenhorst *E* Doberan *P* Doberan (Mecklbg.)  
 Bakendorf *E* Zachun *P* Gammelín (Mecklbg.)  
 Balenberg, Gehöfte (Neu-Matzlow) *E* Spornitz *P* Par-  
 chim  
 Ballin *E* Bredenfelde *P* Bredenfelde



- Ballwitz *E* Stargard *P* Stargard (Mecklbg.)  
 Balow *E* Grabow *P* Balow  
 Bandekow *E* Lübtheen *P* Boizenburg (Elbe)  
 Bandekow *E* Pritzier *P* Lübtheen  
 Bandelstorf *E* Roggentin *P* Broderstorf  
 Bandenitz *E* Zachun *P* Zachun (Mecklbg.)  
 Bandow *E* Schwaan *P* Schwaan  
 Bannenbrück *E* Sponholz *P* Sponholz  
 Bansow *E* Lalendorf *P* Lalendorf  
 Bantin *E* Bantin *P* Bantin  
 Bantow *E* Teschow *P* Neubukow (Mecklbg.)  
 Banzin *E* Brahlstorf *P* Vellahn  
 Banzkow *E* Plate *P* Plate (Mecklbg.)  
 Bardowiek *E* Dassow *P* Selmsdorf  
 Barendorf *E* Dassow *P* Dassow (Mecklbg.)  
 Barendorf *E* Grevesmühlen *P* Grevesmühlen (Meckl.)  
 Bargensdorf *E* Stargard *P* Stargard (Mecklbg.)  
 Bargeshagen *E* Doberan *P* Doberan (Mecklbg.)  
 Barkow *E* Spornitz *P* Gr. Godems  
 Barkow *E* Plau *P* Plau (Mecklbg.)  
 Barkower Brücke *E* Plau *P* Plau (Mecklbg.)  
 Barkvieren *E* Dummerstorf *P* Tessin (Mecklbg.)  
 Barlin *E* Dargun *P* Dargun  
 Barnekow *E* Wismar *P* Wismar  
 Barner Stück *E* Schwerin *P* Schwerin (Mecklbg.)  
 Barnin *E* Crivitz *P* Crivitz  
 Barnin-Neu *E* Crivitz *P* Crivitz  
 Barnstorf *E* Ribnitz *P* Wustrow (Mecklbg.)  
 Barnstorf *E* Rostock *P* Rostock  
 Barsdorf *E* Dannenwalde *P* Bredereiche  
 Bartelshagen *E* Ribnitz *P* Ribnitz  
 Bartelshagen *E* Teterow *P* Gr. Roge  
 Bartelstorf *E* Rostock *P* Rostock  
 Bartelstorf-Klein *E* Bentwisch *P* Bentwisch  
 Bartelstorf-Neu *E* Rostock *P* Bentwisch  
 Bartenshagen *E* Parkentin *P* Parkentin  
 Barz *E* Vollrathsruhe *P* Vollrathsruhe  
 Basedow *E* Basedow *P* Basedow  
 Basedow-Neu *E* Basedow *P* Dahmen  
 Basedower Wildpark *E* Basedow *P* Dahmen (Meckl.)  
 Basepohl *E* Stavenhagen *P* Stavenhagen  
 Basse *E* Gnoien *P* Tessin (Mecklbg.)  
 Bassow *E* Staven *P* Staven (Mecklbg.)  
 Basthorst *E* Crivitz *P* Crivitz

- Bastorf *E* Neubukow *P* Bastorf  
 Bauerberg *E* Möllenhagen *P* Möllenhagen  
 Bauerkuhl *E* Grabow *P* Ziegenderdorf  
 Bauersheim *E* Friedland *P* Friedland (Mecklbg.)  
 Bauhof *E* Schönberg *P* Schönberg (Mecklbg.)  
 Bauhof *E* Penzlin *P* Penzlin  
 Bauhof (Amtsbauhof) *E* Güstrow *P* Güstrow  
 Bauhof *E* Strelitz *P* Strelitz (Alt)  
 Bauhof *E* Fürstenberg *P* Fürstenberg (Mecklbg.)  
 Bauhof-Alt *E* Dargun *P* Dargun  
 Bauhof-Neu *E* Dargun *P* Dargun  
 Bauhof, Alte *E* Stavenhagen *P* Stavenhagen  
 Bauhof, Neue *E* Stavenhagen *P* Stavenhagen  
 Bauhof-Amts *P* Gadebusch *E* Gadebusch  
 Bauhof-Amts *P* Gnoien *E* Gnoien  
 Bauhof *E* Malchow *P* Malchow (Mecklbg.)  
 Bauhof *E* Marnitz *P* Marnitz  
 Bauhof Riederfelde *E* Lübz *P* Lübz  
 Bauhof Wredenhagen *E* Röbel *P* Wredenhagen  
 Bauhof Dobbertin *E* Goldberg *P* Dobbertin (Meckl.)  
 Bauhof *E* Zarrentin *P* Zarrentin  
 Baumgarten *E* Warnow *P* Baumgarten (Mecklbg.)  
 Baumgarten *E* Grabowhöfe *P* Grabowhöfe  
 Bechelsdorf *E* Schönberg *P* Schönberg (Mecklbg.)  
 Beckendorf *E* Boizenburg *P* Gresse  
 Beckendorf *E* Lübz *P* Lübz  
 Beckenkrug *E* Kl. Plasten *P* Kl. Plasten  
 Beckentin *E* Grabow *P* Grabow (Mecklbg.)  
 Beckentin *E* Grabow *P* Wend.-Warnow  
 Beckerwitz *E* Grevesmühlen *P* Proseken (Mecklbg.)  
 Behnkenhagen *E* Gelbensande *P* Gelbensande  
 Behnkenhagen, Neu *E* Rövershagen *P* Rövershagen  
 Behren-Lübchin *E* Gnoien *P* Behren-Lübchin  
 Beidendorf *E* Bobitz *P* Bobitz  
 Belitz *E* Gr. Wüstenfelde *P* Gr. Wüstenfelde  
 Belitz, Gross *E* Bützow *P* Penzin (Amt Bützow)  
 Belitz, Klein *E* Bützow *P* Penzin (Amt Bützow)  
 Belitzerberg *E* Laage *P* Neu-Krug (Mecklbg.)  
 Bellevue *E* Grabow *P* Grabow (Mecklbg.)  
 Bellevue *E* Schwerin *P* Schwerin (Mecklbg.)  
 Bellevue *E* Hagenow *P* Hagenow (Mecklbg.)  
 Bellin *E* Kl. Grabow *P* Zehna (Mecklbg.)  
 Below *E* Below *P* Mestlin  
 Below *E* Wittstock *P* Wredenhagen

- Below *E* Wesenberg *P* Wesenberg  
 Below-Teerofen *E* Wesenberg *P* Wesenberg  
 Belsch *E* Hagenow-Land *P* Redefin  
 Belvedere *E* Neubrandenburg *P* Neubrandenburg  
 (Mecklbg.)  
 Benckendorf *E* Dassow *P* Dassow (Mecklbg.)  
 Bendhof *E* Gadebusch *P* Gadebusch  
 Benediktenwerk *E* Prieschendorf *P* Dassow (Meckl.)  
 Bengerstorf, Gross *E* Boizenburg (Elbe) *P* Boizen-  
 burg (Elbe)  
 Bengerstorf, Klein *E* Boizenburg *P* Boizenburg (Elbe)  
 Benitz *E* Schwaan *P* Schwaan  
 Bennin *E* Brahlstorf *P* Bennin  
 Benthen *E* Passow *P* Passow (Mecklbg.)  
 Bentin *E* Wittenburg *P* Drönnewitz  
 Bentwisch *E* Bentwisch *P* Bentwisch  
 Bentwisch, Klein *E* Bentwisch *P* Bentwisch  
 Bentwisch, Neu *E* Bentwisch *P* Bentwisch  
 Benz *E* Lübtheen *P* Alt-Jabel  
 Benz *E* Kartlow *P* Kartlow (Mecklbg.)  
 Benzin *E* Holdorf *P* Rehna (Mecklbg.)  
 Benzin *E* Lübz *P* Kreien  
 Benzin Ausbau *E* Neustrelitz *P* Neustrelitz  
 Berendshagen *E* Kröpelin *P* Satow  
 Berendswerder *E* Waren *P* Waren (Müritz)  
 Bergbrauerei *E* Wismar *P* Wismar  
 Bergfeld *E* Lützw *P* Renzow  
 Bergfeld *E* Lalendorf *P* Lalendorf  
 Bergfeld *E* Bergfeld *P* Grünow (Mecklbg.)  
 Berghausen *E* Neubukow *P* Neubukow (Mecklbg.)  
 Bergradè *E* Parchim *P* Domsühl (Mecklbg.)  
 Bernitt *E* Bützow *P* Bernitt  
 Bernitt, Neu *E* Bützow *P* Bernitt  
 Bernittenhof *E* Wismar *P* Wismar  
 Bernstorf *E* Grevesmühlen *P* Grevesmühlen (Meckl.)  
 Bernstorfermühle *E* Grevesmühlen *P* Grevesmühlen  
 (Mecklbg.)  
 Beselin *E* Rostock *P* Rostock  
 Besendorf *E* Zachun *P* Zachun (Mecklbg.)  
 Beseritz *E* Bresewitz *P* Friedland (Mecklbg.)  
 Besitz *E* Brahlstorf *P* Blücher bei Boizenburg (Elbe)  
 Bibow *E* Blankenberg *P* Warin (Mecklbg.)  
 Bibow, Neu *E* Blankenberg *P* Warin (Mecklbg.)  
 Bickhusen *E* Boizenburg *P* Boizenburg (Elbe)

- Biendorf *E* Sandhagen *P* Sandhagen (Mecklbg.)  
 Biestorf *E* Malchow *P* Malchow (Mecklbg.)  
 Biestow *E* Rostock *P* Rostock  
 Billenhagen *E* Sanitz *P* Sanitz (Mecklbg.)  
 Binnenmühle *E* Malchin *P* Malchin  
 Birkfeld *E* Staven *P* Staven (Mecklbg.)  
 Birkhof *E* Friedland *P* Staven (Mecklbg.)  
 Bischofshagen *E* Neukloster *P* Göllin  
 Blankenberg *E* Blankenberg *P* Blankenberg (Meckl.)  
 Blankenfelde *E* Mirow *P* Mirow  
 Blankenförde *E* Wesenberg *P* Wesenberg  
 Blankenhagen *E* Gelbensande *P* Gelbensande  
 Blankenhof *E* Mölln (Mecklbg.) *P* Mölln (Mecklbg.)  
 Blankensee *E* Blankensee *P* Blankensee (Mecklbg.)  
 Blechernkrug *E* Krakow *P* Krakow (Mecklbg.)  
 Bleese *E* Lützwow *P* Lützwow  
 Bleiche, Gross *E* Wismar *P* Wismar  
 Bleiche, Klein *E* Wismar *P* Wismar  
 Blengow *E* Neubukow *P* Alt-Gaarz (Mecklbg.)  
 Blieschendorf *E* Rehna *P* Kirch-Grambow (Mecklbg.)  
 Bliesekow *E* Parkentin *P* Parkentin  
 Blievenstorf *E* Neustadt *P* Blievenstorf  
 Blowatz *E* Teschow *P* Blowatz (Mecklbg.)  
 Blücher *E* Boizenburg *P* Blücher bei Boizenburg  
 (Elbe)  
 Blücher *E* Malchow *P* Malchow (Mecklbg.)  
 Blücherhof *E* Vollrathruhe *P* Vollrathruhe  
 Blüssen *E* Schönberg *P* Schönberg (Mecklbg.)  
 Blumenhagen *E* Neustrelitz *P* Neustrelitz  
 Blumenhof *E* Mecklenburg *P* Wismar  
 Blumenholz *E* Neustrelitz *P* Neustrelitz  
 Blumenow *E* Dannenwalde *P* Fischerwall  
 Bobbin *E* Gnoien *P* Gnoien  
 Bobitz *E* Bobitz *P* Bobitz (Mecklbg.)  
 Bobzin *E* Lübz *P* Lübz  
 Bobzin, Neu *E* Lübz *P* Lübz  
 Bobzin *E* Bobzin *P* Bobzin  
 Bockholt *E* Langhagen *P* Langhagen (Mecklbg.)  
 Bocksee *E* Klockow *P* Ankershagen  
 Bockup *E* Heiddorf *P* Neu-Kaliss  
 Boddin *E* Wittenburg *P* Püttelkow  
 Boddin *E* Klein-Lunow *P* Kl. Lunow-Boddin  
 Boddin, Neu *E* Klein-Lunow *P* Kl. Lunow-Boddin  
 Boek *E* Eldena *P* Eldena (Mecklbg.)

- Boeker Hütte *E* Kratzeburg *P* Granzin (Mecklbg.)  
 [für Mühle und Krug: Retzow (Mecklbg.)]  
 Boeker Schlamm *P* Granzin (Mecklbg.)  
 Boeken *E* Wiligrad *P* Wiligrad  
 Böhlendorf *E* Sülze *P* Sülze (Mecklbg.)  
 Bölkow *E* Güstrow *P* Gutow (Mecklbg.)  
 Bölkow, Gross *E* Pölchow *P* Clausdorf (Mecklbg.)  
 Bölkow, Klein *E* Pölchow *P* Clausdorf (Mecklbg.)  
 Bölkow, Neu *E* Güstrow *P* Güstrow  
 Börgerende *E* Doberan *P* Doberan (Mecklbg.)  
 Börzow *E* Grevesmühlen *P* Grevesmühlen (Mecklbg.)  
 Bössow *E* Grevesmühlen *P* Grevesmühlen (Mecklbg.)  
 Bössow, Osthof *E* Grevesmühlen *P* Grevesmühlen  
 (Mecklbg.)  
 Bössow, Westhof *E* Grevesmühlen *P* Grevesmühlen  
 (Mecklbg.)  
 Bohmshof *E* Sanitz *P* Sanitz (Mecklbg.)  
 Boienhagen *E* Plüschow *P* Diedrichshagen  
 Boiensdorf *E* Teschow *P* Blowatz (Mecklbg.)  
 Boissow *E* Bantin *P* Bantin  
 Boitin *E* Bützow *P* Tarnow (Mecklbg.)  
 Boitin-Resdorf *E* Lüdersdorf *P* Rieps (Mecklbg.)  
 Boize *E* Zarrentin *P* Zarrentin (Mecklbg.)  
 Boizenburg *E* Boizenburg *P* Boizenburg (Elbe)  
 Boldebeck *E* Güstrow *P* Güstrow  
 Boldela *E* Holthusen *P* Sülstorf (Mecklbg.)  
 Boldenhagen *E* Kröpelin *P* Kröpelin (Mecklbg.)  
 Boldenstorf *E* Schwaan *P* Schwaan  
 Bolland *E* Neubukow *P* Neubukow (Mecklbg.)  
 Bollbrücke *E* Parkentin *P* Parkentin  
 Bollewick *E* Röbel *P* Röbel  
 Bollhagen *E* Ribnitz *P* Dändorf  
 Bollhagen, Hinter- *E* Doberan *P* Doberan (Meckl.)  
 Bollhagen, Klein- *E* Brunshaupten *P* Brunshaupten  
 Bollhagen, Vorder- *E* Doberan *P* Doberan (Meckl.)  
 Boltenhagen *E* Klütz *P* Klütz (während der Badezeit  
 Boltenhagen)  
 Boltenhof *E* Dannenwalde *P* Bredereiche  
 Bolter Mühle *E* Röbel *P* Lärz  
 Bolz *E* Borkow *P* Borkow (Mecklbg.)  
 Bonnhagen *E* Grieben *P* Grieben  
 Bookhorst *E* Ribnitz *P* Ribnitz  
 Borg *E* Ribnitz *P* Ribnitz  
 Borgfeld *E* Stavenhagen *P* Borgfeld (Mecklbg.)

- Borkenhagen *E* Klütz *P* Kalkhorst  
 Borkow *E* Borkow *P* Borkow (Mecklbg.)  
 Bornhof *E* Klockow *P* Ankershagen  
 Bornkrug *E* Krakow Dobbin  
 Bornmühle *E* Teterow *P* Teterow  
 Bornmühle *E* Stargard *P* Gr. Nemerow  
 Bornshof *E* Stargard *P* Gr. Nemerow  
 Bossow *E* Krakow *P* Krakow (Mecklbg.)  
 Botelsdorf *E* Holdorf *P* Veelböken  
 Bothmer *E* Klütz *P* Klütz (Mecklbg.)  
 Brahlstorf *E* Brahlstorf *P* Brahlstorf  
 Brahlstorf *E* Schwerin *P* Cambs  
 Brahlstorfer Hütte *E* Schwerin *P* Cambs  
 Bramow *E* Bramow *P* Rostock  
 Brandhusen *E* Wismar *P* Kirchdorf (Mecklbg.)  
 Brandmühle *E* Neubrandenburg *P* Neubrandenburg  
 (Mecklbg.)  
 Braunau *E* Neustrelitz *P* Neustrelitz  
 Braunsberg *E* Güstrow *P* Zehna (Mecklbg.)  
 Bredenfelde *E* Stavenhagen *P* Sülten  
 Bredenfelde, Neu *E* Stavenhagen *P* Sülten  
 Bredenfelde *E* Bredenfelde *P* Bredenfelde  
 Bredentin *E* Güstrow *P* Güstrow  
 Breesen *E* Holdorf *P* Roggendorf (Amt Gadebusch)  
 Breesen *E* Laage *P* Laage (Mecklbg.)  
 Breesen *E* Kleeth *P* Neubrandenburg (Mecklbg.)  
 Breesen *E* Langsdorf *P* Sülze (Mecklbg.)  
 Breesen, Gross *E* Krakow *P* Zehna (Mecklbg.)  
 Breesen, Klein *E* Krakow *P* Zehna (Mecklbg.)  
 Bremsenhof *E* Holthusen *P* Dümmerhütte  
 Brenz *E* Neustadt *P* Blievenstorf  
 Brenz, Neu *E* Neustadt *P* Blievenstorf  
 Bresegard *E* Eldena *P* Eldena (Mecklbg.)  
 Bresegard, Neu *E* Eldena *P* Eldena (Mecklbg.)  
 Bresegard *E* Hagenow *P* Picher  
 Bresewitz *E* Bresewitz *P* Friedland (Mecklbg.)  
 Bretzin *E* Boizenburg *P* Boizenburg (Elbe)  
 Briest *E* Lübtheen *P* Alt-Jabel  
 Briggow *E* Kleeth *P* Kleeth  
 Brille *E* Friedland *P* Friedland (Mecklbg.)  
 Bristow *E* Teterow *P* Teterow  
 Brockhusen *E* Schwaan *P* Schwaan  
 Broda *E* Dömitz *P* Dömitz  
 Broda *E* Neubrandenburg *P* Neubrandenb. (Meckl.)

- Broda *E* Neubrandenburg *P* Neubrandenburg  
 Broderstorf *E* Broderstorf *P* Broderstorf  
 Broderstorf, Neu *E* Broderstorf *P* Broderstorf  
 Brodhagen *E* Doberan *P* Doberan (Mecklbg.)  
 Bröbberow *E* Schwaan *P* Schwaan  
 Brömsenberg *E* Lübtheen *P* Lübtheen  
 Brohm *E* Friedland *P* Friedland (Mecklbg.)  
 Broock *E* Lübz *P* Lübz  
 Brook *E* Klütz *P* Kalkhorst  
 Bruchmühle *E* Malchow *P* Malchow (Mecklbg.)  
 Bruchmühle *E* Brahlstorf *P* Vellahn  
 Brudersdorf *E* Dargun *P* Dargun  
 Brückentin *E* Düsterförde *P* Dabelow  
 Brüel *E* Brüel *P* Brüel (Mecklbg.)  
 Brünkendorf *E* Dettmannsdorf-Kölzow *P* Marlow  
 Brüsewitz *E* Gr. Brütz *P* Gr. Brütz (Mecklbg.)  
 Brütz, Gross *E* Gr. Brütz *P* Gr. Brütz (Mecklbg.)  
 Brütz, Gross *E* Wittenförden *P* Wittenförden  
 Brütz, Langen *E* Schwerin *P* Raben-Steinfeld  
 Brützkow *E* Rehna *P* Rehna (Mecklbg.)  
 Brützkow, Neu *E* Rehna *P* Rehna (Mecklbg.)  
 Brüz *E* Goldberg *P* Passow (Mecklbg.)  
 (Für Pfarre und Schule) *P* Goldberg (Meckl.)  
 Brüz, Neu *E* Goldberg *P* Passow (Mecklbg.)  
 Brunn, *E* Staven *P* Staven (Mecklbg.)  
 Brunnen *E* Güstrow *P* Güstrow  
 Brunnen *E* Parchim *P* Parchim  
 Brunow *E* Wendisch-Warnow *P* Ziegendorf  
 Brunshaupten *E* Brunshaupten *P* Brunshaupten  
 Brunstorf *E* Dettmannsdorf-Kölzow *P* Marlow  
 Brusenbeck *E* Moidentin *P* Kleinen  
 Brusow *E* Kröpelin *P* Kröpelin (Mecklbg.)  
 Brustorf *E* Neustrelitz *P* Neustrelitz  
 Buchenhof *E* Warnow *P* Warnow (Mecklbg.)  
 Buchenhorst *E* Wesenberg *P* Gr. Quassow (Mecklbg.)  
 Buchhof *E* Neubrandenburg *P* Neddemin  
 Buchholz *E* Gadebusch *P* Gadebusch  
 Buchholz *E* Fürstenberg *P* Fischerwall  
 Buchholz *E* Mölln i. M. *P* Mölln i. M.  
 Buchholz *E* Rostock *P* Buchholz (Amt Schwaan)  
 Buchholz, Amt Wredenhagen *E* Röbel *P* Buchholz  
 (Amt Wredenhagen)  
 Buchholz *E* Goldberg *P* Dobbertin (Mecklbg.)

- Buchholz *E* Holthusen *P* Holthusen  
 Buchholz *E* Ventschow *P* Ventschow  
 Bülow *E* Crivitz *P* Crivitz  
 Bülow (Hof) *E* Rehna *P* Rehna (Mecklbg.)  
 Bülow (Dorf) *E* Rehna *P* Rehna (Mecklbg.)  
 Bülow *E* Teterow *P* Vollrathsruhe  
 Bülow *E* Güstrow *P* Güstrow  
 Bülower Burg *E* Güstrow *P* Güstrow  
 Bünsdorf, Gross *E* Gr. Bünsdorf Schönberg  
 (Mecklbg.)  
 Bünsdorf, Klein *E* Gr. Bünsdorf *P* Schönberg  
 (Mecklbg.)  
 Buerbeck *E* Sternberg *P* Demen  
 Bürgerhof *E* Büchen *P* Büchen  
 Bürgerziegelei *E* Neustrelitz *P* Neustrelitz  
 Büschow *E* Warin *P* Warin (Mecklbg.)  
 Büschow, Neu *E* Warin *P* Warin (Mecklbg.)  
 Bütow *E* Dambeck *P* Dambeck (Mecklbg.)  
 Büttelkow *E* Kröpelin *P* Sandhagen (Mecklbg.)  
 Büttlingen *E* Grevesmühlen *P* Grevesmühlen (Meckl.)  
 Bützin, Gross *E* Gr. Wüstenfelde *P* Neu-Krug  
 (Mecklbg.)  
 Bützin, Klein *E* Laage *P* Neu-Krug (Mecklbg.)  
 Bützow *E* Bützow *P* Bützow  
 Bukow *E* Teterow *P* Teterow  
 Bukow, Alt *E* Teschow *P* Teschow (Mecklbg.)  
 Burg, Gleviner *E* Güstrow *P* Güstrow  
 Burg, Primer *E* Primerburg *P* Güstrow  
 Burg Penzlin *E* Penzlin *P* Penzlin  
 Burg-Schlitz *E* Teterow *P* Hohen-Demzin  
 Burg Stuer *E* Stuer *P* Stuer (Mecklbg.)  
 Burg, Sternberger *E* Sternberg *P* Sternberg  
 Burow *E* Lübz *P* Lübz  
 Buschhof *E* Buschhof *P* Mirow  
 Buschmühlen *E* Neubukow *P* Neubukow (Mecklbg.)  
 Bussewitz *E* Bentwisch *P* Bentwisch  
 Busswitz *E* Crivitz *P* Crivitz  
 Butenhagen *E* Boizenburg *P* Boizenburg (Elbe)
- Cambs** *E* Schwerin *P* Cambs  
 Camin *E* Wittenburg *P* Wittenburg (Mecklbg.)  
 Cammin *E* Laage *P* Cammin b. Laage (Mecklbg.)  
 Cammin *E* Cammin *P* Blankensee (Mecklbg.)  
 Campow *E* Lüdersdorf *P* Gr. Grönau



- Canow E Wesenberg P Canow (Mecklbg.)  
 Canow, Neu E Wesenberg P Wesenberg  
 Cantnitz E Quadenschönfeld P Quadenschönfeld  
 Canzow E Woldegk P Woldegk (Mecklbg.)  
 Carlewitz E Ribnitz P Ribnitz  
 Carlow E Schönberg P Carlow  
 Carlsdorf E Langhagen P Langhagen (Mecklbg.)  
 Carlsfelde E Woldegk P Woldegk (Mecklbg.)  
 Carlshöhe E Schwerin P Schwerin (Mecklbg.)  
 Carlshöhe E Neubrandenburg P Neubrandenburg  
 (Mecklbg.)  
 Carlshof E Grabow P Zierzow (Mecklbg.)  
 Carlshof E Kleeth P Gr. Varchow  
 Carlshof E Neustrelitz P Neustrelitz  
 Carlshof E Ribnitz P Ribnitz  
 Carlshof E Rostock P Rostock  
 Carlshof E Röbel P Röbel  
 Carlshof E Kleeth P Kleeth  
 Carlshof E Teterow P Hohen-Demzin  
 Carlshof, Neu E Rostock P Rostock  
 Carlshorst E Fürstenberg P Fürstenberg (Mecklbg.)  
 Carlslust E Woldegk P Woldegk (Mecklbg.)  
 Carlsruh E Schönau-Falkenhagen P Schönau-Falken-  
 hagen  
 Carlsruhe E Ribnitz P Gresenhorst  
 Carlstein E Penzlin P Marin  
 Carlsthal E Langsdorf P Behren-Lübchin  
 Carlstorf E Wismar P Wismar  
 Carolinenhof E Friedland P Friedland (Mecklbg.)  
 Carolinenhof E Fürstenberg P Fürstenberg (Meckl.)  
 Carolinenhof E Kl. Plasten P Kl. Plasten  
 Carolinenhot E Woldegk P Woldegk (Mecklbg.)  
 Carpin E Neustrelitz P Carpin (Mecklbg.)  
 Carwitz E Blankensee P Feldberg (Mecklbg.)  
 Charlottenhof E Oertzenhof P Schönbeck (Mecklbg.)  
 Charlottenhof E Kargow P Kargow  
 Charlottenhof E Passow P Passow (Mecklbg.)  
 Charlottenthal E Krakow P Krakow (Mecklbg.)  
 Charlottenthal E Grambow P Wittenförden  
 Chemnitz E Kleeth P Neubrandenburg (Mecklbg.)  
 Christenhof E Neustrelitz P Prillwitz  
 Christianenhof E Tessin P Tessin (Mecklbg.)  
 Christiansburg E Strelitz P Strelitz (Alt)  
 Christinenfeld E Klütz P Klütz (Mecklbg.)

Christinenhof *E* Basedow *P* Schwinkendorf  
 Clausdorf *E* Doberan *P* Clausdorf (Mecklbg.)  
 Clausdorf *E* Teschow *P* Teschow (Mecklbg.)  
 Clausdorfer Holzwärtere *E* Teschow *P* Teschow  
 (Mecklbg.)

Clausdorf *E* Stavenhagen *P* Varchentin  
 Clausenheim *E* Pritzier *P* Pritzier (Mecklbg.)  
 Cobaltshof *E* Blankensee *P* Grünow (Mecklbg.)  
 Cölpin *E* Stargard *P* Stargard (Mecklbg.)  
 Comthurey *E* Düsterförde *P* Dabelow  
 Conow *E* Quadenschönfeld *P* Fürstenhagen (Meckl.)  
 Conow *E* Malliss *P* Malliss  
 Conrade *E* Plate *P* Plate (Mecklbg.)  
 Cordshagen *E* Grieben *P* Rehna (Mecklbg.)  
 Cordshagen *E* Rövershagen *P* Rövershagen  
 Corleput *E* Laage *P* Laage (Mecklbg.)  
 Cosa *E* Friedland *P* Friedland (Mecklbg.)  
 Cramon *E* Vollrathsruhe *P* Vollrathsruhe  
 Cramon *E* Warnitz *P* Cramon (Mecklbg.)  
 Cramonshagen *E* Warnitz *P* Cramon (Mecklbg.)  
 Crivitz *E* Crivitz *P* Crivitz  
 Cronsberg *E* Stargard *P* Leppin (Mecklbg.)  
 Cronscamp *E* Schönberg *P* Rieps (Mecklbg.)

Dabel *E* Dabel *P* Dabel (Mecklbg.)  
 Dabel-Woland *E* Dabel *P* Dabel  
 Dabelow *E* Fürstenberg *P* Dabelow  
 Daberkow, Gross *E* Gr. Daberkow *P* Oertzenhof  
 Daberkow, Klein *E* Oerztenhof *P* Oerztenhof  
 Dadow *E* Eldena *P* Grabow (Mecklbg.)  
 Dämelow *E* Ventschow *P* Ventschow  
 Dändorf *E* Ribnitz *P* Dändorf  
 Dänschenburg *E* Sanitz *P* Sanitz (Mecklbg.)  
 Dahlen *E* Staven *P* Staven (Mecklbg.)  
 Dahmen *E* Vollrathsruhe *P* Dahmen (Mecklbg.)  
 Dalberg *E* Warnitz *P* Cramon (Mecklbg.)  
 Dalkendorf *E* Teterow Thürkow *P* Gr. Roge  
 Dallendorf *E* Bobitz *P* Bobitz  
 Dalmsdorf *E* Kratzeburg *P* Kratzeburg  
 Dalwitz *E* Poggelow *P* Walkendorf (Mecklbg.)  
 Dalwitz, Gross *E* Poggelow *P* Walkendorf (Meckl.)  
 Dalwitzhof *E* Rostock *P* Rostock  
 Dambeck, Hof *E* Bobitz *P* Bobitz  
 Dambeck, Dorf *E* Bobitz *P* Bobitz

- Dambeck *E* Wendisch-Warnow *P* Balow  
 Dambeck, Dorf *E* Wendisch-Warnow *P* Balow  
 Dambeck *E* Kratzeburg *P* Kratzeburg  
 Dambeck *E* Dambeck *P* Dambeck (Mecklbg.)  
 Damekow *E* Teschow *P* Blowatz (Mecklbg.)  
 Damerow *E* Damerow *P* Damerow (Mecklbg.)  
 Damerow *E* Crivitz *P* Domsühl (Mecklbg.)  
 Damerow *E* Rostock *P* Rostock  
 Damerow *E* Jabel *P* Jabel  
 Damerower Werder *E* Malchow *P* Malchow (Meckl.)  
 Damm, Neue *E* Boizenburg *P* Boizenburg (Elbe)  
 Damm *E* Dargun *P* Alt-Kalen  
 Damm *E* Parchim *P* Parchim  
 Damm *E* Kavelstorf *P* Kavelstorf  
 Dammereez *E* Brahlstorf *P* Brahlstorf  
 Dammerow *E* Ganzlin *P* Ganzlin  
 Dammerstorf *E* Dammerstorf *E* Dettmannsd.-Kölow  
 Dammerstorf, Neu *E* Dammerstorf *P* Dettmannsdorf-  
 Kölow  
 Dammhusen *E* Wismar *P* Wismar  
 Dammwolde *E* Altendorf *P* Wendisch-Priborn  
 Damshagen *E* Grevesmühlen *P* Grevesmühlen  
 (Mecklbg.)  
 Danhof *E* Lübz *P* Lübz  
 Danneborth *E* Neubukow *P* Gerdshagen  
 Dannenwalde *E* Dannenwalde *P* Fischerwall  
 Dannhusen *E* Sternberg *P* Sternberg (Mecklbg.)  
 Darbein *E* Dargun *P* Dargun  
 Darbein, Neu *E* Dargun *P* Dargun  
 Dargelütz *E* Parchim *P* Parchim  
 Dargun *E* Dargun *P* Dargun  
 Dargun, Altbauhof *E* Dargun *P* Dargun  
 Dargun, Neubauhof *E* Dargun *P* Dargun  
 Darss *E* Ganzlin *P* Karbow  
 Darze, Hof *E* Parchim *P* Parchim  
 Darze, Dorf *E* Parchim *P* Parchim  
 Darze *E* Fincken *P* Fincken (Mecklbg.)  
 Daschow *E* Gallin *P* Gallin  
 Dassow *E* Dassow *P* Dassow  
 Dassower Siechenhaus *E* Dassow *P* Dassow (Meckl.)  
 Degtow *E* Grevesmühlen *P* Grevesmühlen (Meckl.)  
 Dehmen *E* Güstrow *P* Güstrow  
 Demen *E* Sternberg *P* Demen  
 Demern *E* Rehna *P* Rehna (Mecklbg.)

- Demern, Dorf *E* Rehna *P* Rehna (Mecklbg.)  
 Demzin *E* Basedow *P* Gielow  
 Demzin, Hohen *E* Teterow *P* Hohen-Demzin  
 Deperstorf *E* Tessin *P* Tessin (Mecklbg.)  
 Depzower Damm *E* Laage *P* Cammin bei Laage  
 (Mecklbg.)  
 Depzower Mühle *E* Laage *P* Tessin (Mecklbg.)  
 Dersenow *E* Brahlstorf *P* Brahlstorf  
 Dersentin *E* Lalendorf *P* Lalendorf  
 Dessin *E* Sternberg *P* Wamckow  
 Detershagen *E* Kröpelin *P* Kröpelin (Mecklbg.)  
 Dettmannsdorf *E* Dettmannsdorf-Kölnow *P* Dett-  
 mannsdorf-Kölnow  
 Deuv *E* Ventschow *P* Ventschow  
 Deven *E* Kl. Plasten *P* Kl. Plasten  
 Deven *E* Demmin *P* Demmin  
 Devwinkel *E* Güstrow *P* Güstrow  
 Dewitz *E* Stargard *P* Stargard (Mecklbg.)  
 Dianenhof *E* Neustrelitz *P* Carpin (Mecklbg.)  
 Diedrichshagen *E* Grevesmühlen *P* Diedrichshagen  
 Diedrichshagen *E* Kröpelin *P* Kröpelin (Mecklbg.)  
 Diedrichshagen *E* Warnemünde *P* Warnemünde  
 Diedrichshof *E* Warnow *P* Warnow (Mecklbg.)  
 Diekhof *E* Plaaz *P* Plaaz  
 Diemitz *E* Mirow *P* Schwarz  
 Diemitzer Schleuse *E* Mirow *P* Schwarz  
 Dierhagen *E* Ribnitz *P* Dierhagen (Mecklbg.)  
 Dierkow *E* Rostock *P* Gehlsdorf (Mecklbg.)  
 Dierkow, Neu *E* Rostock *P* Gehlsdorf (Mecklbg.)  
 Diestelow *E* Goldberg *P* Goldberg (Mecklbg.)  
 Dinnies *E* Borkow *P* Borkow (Mecklbg.)  
 Dishley *E* Roggentin *P* Broderstorf  
 Dishley *E* Friedland *P* Friedland (Mecklbg.)  
 Dobbertin *E* Goldberg *P* Dobbertin (Mecklbg.)  
 Dobbertin, Bauhof *E* Goldberg *P* Dobbertin (Meckl.)  
 Dobbin *E* Krakow *P* Dobbin  
 Dobbin *E* Krakow *P* Dobbertin (Mecklbg.)  
 Doberan, *E* Doberan *P* Doberan (Mecklbg.)  
 Dodow *E* Wittenburg *P* Wittenburg (Mecklbg.)  
 Döbbersen *E* Wittenburg *P* Püttelkow  
 Dölitz *E* Dölitz *P* Gnoiien  
 Dömitz *E* Dömitz *P* Dömitz  
 Dönkendorf *E* Dassow *P* Dassow (Mecklbg.)

Dörgelin—Drusedow

- Dörgelin *E* Dargun *P* Dargun  
 Dolbeck's Teerofen *E* Wesenberg *P* Wesenberg  
 Dolgen *E* Laage *P* Laage (Mecklbg.)  
 Dolgen *E* Quadenschönfeld *P* Grünow (Mecklbg.)  
 Dolgenscher Teerofen *E* Quadenschönfeld *P* Triep-  
 kendorf  
 Dolglas *E* Kröpelin *P* Satow  
 Domhof-Ratzeburg *E* Ratzeburg *P* Ratzeburg (Lauen-  
 burg)  
 Domjüch *E* Neustrelitz *P* Strelitz (Alt)  
 Domsühl *E* Domsühl *P* Domsühl (Mecklbg.)  
 Dorotheenhof *E* Gadebusch *P* Roggendorf (Amt  
 Gadebusch)  
 Dorotheenhof *E* Neetzka *P* Neetzka  
 Dorotheenwald *E* Gnoien *P* Walkendorf (Mecklbg.)  
 Doss-Krug *E* Netzeband *P* Kyritz (Prignitz)  
 Dovensee *E* Netzeband *P* Tramnitz  
 Dragun *E* Gadebusch *P* Gadebusch  
 Dragun, Neu *E* Gadebusch *P* Gadebusch  
 Dratow, Gross *E* Schwassdorf - Dratow *P* Kl.-Plasten  
 Dratow, Klein *E* Schwassdorf - Dratow *P* Kl.-Plasten  
 Dreenkrögen *E* Lüblow *P* Wöbbelin  
 Dreetz *E* Bützow *P* Bützow  
 Drefahl *E* Parchim *P* Ziegendorf  
 Drefahl, Neu *E* Parchim *P* Ziegendorf  
 Dreiberger *E* Bützow *P* Bützow  
 Dreilützw *E* Wittenburg *P* Wittenburg (Mecklbg.)  
 Drenkow *E* Putlitz *P* Suckow (Grenze)  
 Dresenow *E* Ganzlin *P* Ganzlin  
 Dreveskirchen *E* Teschow *P* Blowatz (Mecklbg.)  
 Drewesmühlen *E* Neustrelitz *P* Neustrelitz  
 Drewin *E* Drewin *P* Düsterförde  
 Drewitz *E* Malchow *P* Nossentiner - Hütte  
 Drieberg, Hof *E* Friedrichsthal *P* Gadebusch  
 Drieberg, Dorf *E* Friedrichsthal *P* Cramon (Mecklbg.)  
 Drispeth *E* Bobitz *P* Bobitz  
 Drögen *E* Drögen *P* Fürstenberg (Mecklbg.)  
 Drölitz *E* Plaaz *P* Plaaz  
 Drönnewitz *E* Wittenburg *P* Drönnewitz  
 Drosedow *E* Wesenberg *P* Wesenberg  
 Drosedow, Neu *E* Wesenberg *P* Wesenberg  
 Drüschow *E* Neubukow *P* Neubukow (Mecklbg.)  
 Drüsewitz *E* Tessin *P* Tessin (Mecklbg.)  
 Drusedow *E* Netzeband *P* Tramnitz

- Drusenhorst *E* Ludwigslust *P* Ludwigslust  
 Duckwitz *E* Gnoien *P* Gnoien  
 Dudendorf *E* Dettmannsdorf - Kölzow *P* Sülze  
 (Mecklbg.)  
 Dudinghausen *E* Schwaan *P* Hohen - Spreng  
 Dümmer *E* Holthusen *P* Dümmerhütte  
 Dümmerhütte *E* Holthusen *P* Dümmerhütte  
 Dümmerstück, Hof *E* Holthusen *P* Dümmerhütte  
 Dümmerstück, Dorf *E* Holthusen *P* Dümmerhütte  
 Düssin *E* Brahlstorf *P* Brahlstorf (für Hauswirtsstelle  
*P* Vellahn)  
 Düsterbeck *E* Wittenburg *P* Püttelkow  
 Düsterförde *E* Düsterförde *P* Düsterförde  
 Düsterförde, Chausseehaus *E* Düsterförde *P* Düster-  
 förde  
 Dütschow, Hof *E* Dütschow *P* Spornitz  
 Dütschow, Dorf *E* Dütschow *P* Spornitz  
 Duggenkoppel *E* Kröpelin *P* Kröpelin (Mecklbg.)  
 Dummerstorf *E* Kavelstorf *P* Kavelstorf  
 Dummerstorf, Schmiede und Mühle, *E* Kavelstorf  
*P* Broderstorf  
 Dummerstorf, Klein *E* Sanitz *P* Kavelstorf  
 Dutzow *E* Gadebusch *P* Roggendorf  
 Duvennest *E* Herrnburg *P* Herrnburg (Bez. Ham-  
 burg)  
 Eggerstorf *E* Wismar *P* Wismar  
 Ehbruck *E* Doberan *P* Doberan (Mecklbg.)  
 Ehmendorf *E* Dettmannsdorf - Kölzow *P* Sülze  
 (Mecklbg.)  
 Ehmkenhagen *E* Ribnitz *P* Ribnitz  
 Ehrenhof *E* Neustrelitz *P* Blankensee (Mecklbg.)  
 Eichenthal *E* Langsdorf *P* Sülze (Mecklbg.)  
 Eichhof *E* Hagenow - Land *P* Kuhstorf  
 Eichholz *E* Hageböck *P* Teschow (Mecklbg.)  
 Eichholz *E* Blankensee *P* Feldberg (Mecklbg.)  
 Eichhorst *E* Sponholz *P* Glienke (Mecklbg.)  
 Eichsen, Gross *E* Bobitz *P* Mühlen - Eichsen  
 Eichsen, Mühlen *E* Gadebusch *P* Mühlen - Eichsen  
 Eickelberg *E* Warnow *P* Warnow (Mecklbg.)  
 Eickhof *E* Warnow *P* Warnow (Mecklbg.)  
 Eickhof *E* Laage *P* Cammin bei Laage (Mecklbg.)  
 Eikelsberg *E* Stargard *P* Stargard (Mecklbg.)  
 Einhusen *E* Kröpelin *P* Kröpelin (Mecklbg.)

- Einhusen, Kolonie *E* Kröpelin *P* Kröpelin (Mecklbg.)  
 Einhusen *E* Ribnitz *P* Ribnitz  
 Einhusen *E* Sternberg *P* Demen  
 Einhusen *E* Wismar *P* Kirchdorf (Mecklbg.)  
 Einsiedler *E* Rostock *P* Rostock  
 Eldena *E* Eldena *P* Eldena (Mecklbg.)  
 Eldenburg *E* Waren *P* Waren (Müritz)  
 Eldenschleuse *E* Rastow *P* Friedrichsmoor  
 Ellerholz *E* Mirow *P* Lärz  
 Elmenhorst *E* Warnemünde *P* Warnemünde  
 Elmenhorst, Anteil *E* Warnemünde *P* Warnemünde  
 Elmenhorst *E* Klütz *P* Klütz (Mecklbg.)  
 Emilienhütte *E* Strelitz *P* Strelitz (Alt)  
 Erenkamp *E* Dambeck *P* Dambeck (Mecklbg.)  
 Ernstfelde *E* Neetzka *P* Oertzenhof  
 Eschenhof *E* Neubrandenburg *P* Neubrandenburg  
 (Mecklbg.)  
 Eschengrund *E* Neubrandenburg *P* Neubrandenburg  
 (Mecklbg.)  
 Eulenkrag *E* Quadenschönfeld *P* Blankensee (Meckl.)  
 Eulenkrag *E* Schönberg *P* Schönberg (Mecklbg.)  
 Eulenkrag *E* Gr.-Brütz *P* Gr.-Brütz (Mecklbg.)  
 Eulenkrag *E* Eldena *P* Grabow (Mecklbg.)  
 Eulenkrag *E* Klütz *P* Klütz (Mecklbg.)  
 Eulenkrag *E* Neukloster *P* Neukloster (Mecklbg.)  
 Evchensruh *E* Fincken *P* Freyenstein  
 Evershagen *E* Rostock *P* Rostock  
 Everstorf *E* Grevesmühlen *P* Grevesmühlen (Meckl.)  
 Fährdorf *E* Wismar *P* Kirchdorf (Mecklbg.)  
 Fähre, Gehlsdorfer *E* Rostock *P* Gehlsdorf (Meckl.)  
 Fähre, Schweriner *E* Schwerin *P* Raben-Steinfeld  
 Fähre, Dömitzer *E* Dömitz *P* Dömitz  
 Fähre, Slater *E* Parchim *P* Parchim  
 Fahrbinde *E* Rastow *P* Rastow  
 Fährhaus *E* Feldberg *P* Feldberg (Mecklbg.)  
 Fahren *E* Ventschow *P* Neukloster (Mecklbg.)  
 Fahrenhaupt *E* Dettmannsdorf-Kölzow *P* Marlow  
 Fahrenholz *E* Schwaan *P* Buchholz (Amt Schwaan)  
 Fahrenholz *E* Stavenhagen *P* Borgfeld (Mecklbg.)  
 Fahrwasser *E* Wismar *P* Wismar  
 Falkenhagen *E* Rehna *P* Rehna (Mecklbg.)  
 Falkenhagen *E* Schönau-Falkenhagen *P* Schönau-  
 Falkenhagen

- Falkenhagen, Alt E Schönau - Falkenhagen P Schönau - Falkenhagen  
 Farpen E Hageböök P Neuburg (Mecklbg.)  
 Farpen, Neu Hageböök Neuburg (Mecklbg.)  
 Fasanenhof E Schwerin P Wittenförden  
 Fasanerie E Neustrelitz P Neustrelitz  
 Faulenrost E Basedow P Gielow  
 Faule - Ort E Kratzeburg P Granzin (Mecklbg.)  
 Faulmühle E Friedrichsthal P Cramon (Mecklbg.)  
 Federow E Kargow P Kargow  
 Fegetasch E Bantin P Drönnewitz  
 Feldberg E Feldberg P Feldberg (Mecklbg.)  
 Feldberger Hütte E Feldberg P Feldberg (Mecklbg.)  
 Feldhusen E Dassow P Dassow (Mecklbg.)  
 Feldklebe E Plau P Plau (Mecklbg.)  
 Fichtenhusen E Kleinen P Kleinen  
 Fienstorf E Broderstorf P Broderstorf  
 Fienstorf, Neu E Broderstorf P Broderstorf  
 Fienstorfer Mühle E Bentwisch P Bentwisch  
 Fincken E Fincken P Fincken (Mecklbg.)  
 Findenwirunshier E Heiddorf P Neu - Kaliss  
 Finkenberg E Bentwisch P Bentwisch  
 Finkenthal E Gnoien P Gnoien  
 Finkenwerder E Goldberg P Goldberg (Mecklbg.)  
 Fischkaten E Wismar P Wismar  
 Fläütendorf (Neu - Drefahl) E Parchim P Ziegendorf  
 Flatow E Warbende P Blankensee (Mecklbg.)  
 Flechtkrug E Dassow P Dassow (Mecklbg.)  
 Fleeth E Mirow P Schwarz  
 Fleeth E Friedland P Schwichtenberg  
 Flessenow E Ventschow P Ventschow  
 Flessenow, Neu E Ventschow P Ventschow  
 Fliemstorf E Wismar P Wismar  
 Flöte E Wismar P Wismar  
 Flöte, Gross E Wismar P Wismar  
 Flotow, Gross E Marin P Marin  
 Flotow, Klein E Marin P Marin  
 Flugstation Parseval E Plau P Plau (Mecklbg.)  
 ForsthoF Stuer, Vordermühle E Stuer P Stuer  
 (Mecklbg.)  
 Forst Holm E Dassow P Dassow (Mecklbg.)  
 Fräulein Steinfort E Bobitz P Mühlen - Eichsen  
 Franzensberg E Gorschendorf P Neukalen  
 Franzhagen E Boizenburg P Boizenburg (Elbe)



- Frauenmark *E* Friedrichsruhe *P* Friedrichsruhe  
(Mecklbg.)
- Frauenmark *E* Gadebusch *P* Gadebusch
- Frauenmark, Neu *E* Gadebusch *P* Mühlen - Eichsen
- Freidorf *E* Klockow *P* Ankershagen
- Freienholz, Gross *E* Sanitz *P* Sanitz (Mecklbg.)
- Freienholz, Klein *E* Sanitz *P* Sanitz (Mecklbg.)
- Fresenbrügge *E* Grabow *P* Grabow (Mecklbg.)
- Fresenbrügge, Neu *E* Grabow *P* Grabow (Mecklbg.)
- Fresendorf, Dorf *E* Broderstorf *P* Broderstorf
- Fresendorf *E* Broderstorf *P* Broderstorf
- Freudenberg *E* Ribnitz *P* Ribnitz
- Friedberg *E* Friedland *P* Friedland (Mecklbg.)
- Friedensberg *E* Schwerin *P* Schwerin (Mecklbg.)
- Friederikenkrug *E* Neustrelitz *P* Neustrelitz
- Friederikenshof *E* Penzlin *P* Penzlin
- Friedland *E* Friedland *P* Friedland (Mecklbg.)
- Friedrich - Franz - Kanal *E* Neustadt *P* Friedrichs-  
moor
- Friedrich - Franz - Kanal *E* Neustadt *P* Neustadt  
(Mecklbg.)
- Friedrich - Franz - Kolonie *E* Lübtheen *P* Lübtheen
- Friedrichsau *E* Woldegk *P* Woldegk (Mecklbg.)
- Friedrichsdorf *E* Teschow *P* Blowatz (Mecklbg.)
- Friedrichsfelde *E* Blankensee *P* Blankensee (Meckl.)
- Friderichsfelde *E* Klockow *P* Ankershagen
- Friedrichshagen *E* Plüschow *P* Tressow (Mecklbg.)
- Friedrichshagen *E* Gadebusch *P* Roggendorf (Amt  
Gadebusch)
- Friedrichshagen *E* Lalendorf *P* Lalendorf
- Friedrichshöh *E* Strasburg U.-M. *P* Strasburg U.-M.
- Friedrichshöhe *E* Gr. Schwass *P* Rostock
- Friedrichshof *E* Brahlstorf *P* Vellahn
- Friedrichshof *E* Neetzka *P* Neetzka
- Friedrichshof *E* Sandhagen *P* Friedland (Mecklbg.)
- Friedrichshof *E* Gnoien *P* Gnoien
- Friedrichshof *E* Hagenow - Land *P* Hagenow (Meckl.)
- Friedrichshof *E* Kleinen *P* Kleinen
- Friedrichshof *E* Neustrelitz *P* Neustrelitz
- Friedrichshof *E* Röbel *P* Röbel
- Friedrichshof *E* Bützow *P* Bützow
- Friedrichshof *E* Warin *P* Warin (Mecklbg.)
- Friedrichshof *E* Wismar *P* Wismar

- Friedrichshof *E* Schwaan *P* Hohen - Spreng  
 Friedrichshof *E* Stavenhagen *P* Borgfeld (Mecklbg.)  
 Friedrichshof *E* Tessin *P* Tessin (Mecklbg.)  
 Friedrichsmoor *E* Rastow *P* Friedrichsmoor  
 Friedrichsmühlen *E* Boizenburg *P* Boizenburg (Elbe)  
 Friedrichsruh *E* Kleeth *P* Kleeth  
 Friedrichsruhe *E* Friedrichsruhe *P* Friedrichsruhe  
 (Mecklbg.)  
 Friedrichsruhe, Dorf *E* Friedrichsruhe *P* Friedrichs-  
 ruhe (Mecklbg.)  
 Friedrichsthal *E* Friedrichsthal *P* Warnitz (Mecklbg.)  
 Friedrichswalde *E* Blankenberg *P* Blankenberg  
 (Mecklbg.)  
 Fritscheshof *E* Neubrandenburg *P* Neubrandenburg  
 (Mecklbg.)  
 Fuchsberg *E* Strasburg U. M. *P* Strasburg (Ucker-  
 mark)  
 Fünfeichen *E* Neubrandenburg *P* Neubrandenburg  
 (Mecklbg.)  
 Fürstenberg *E* Fürstenberg *P* Fürstenberg (Mecklbg.)  
 Fürstenberger Bauhof *E* Fürstenberg *P* Fürstenberg  
 (Mecklbg.)  
 Fürstenhagen *E* Bredenfelde *P* Fürstenhagen (Meckl.)  
 Fürstenhof *E* Gnoien *P* Gnoien  
 Fürstensee *E* Neustrelitz *P* Strelitz (Alt)  
 Fürstl. - Gutow *E* Reppenhagen *P* Grevesmühlen  
 (Mecklbg.)  
 Fulge *E* Ribnitz *P* Wustrow  
 Fulgen *E* Fulgen *P* Brunshaupten  
 Fulgenkoppel *E* Doberan *P* Doberan (Mecklbg.)  
 Funkenhof *E* Neetzka *P* Neetzka  
 Furth, Büdnereien *E* Ribnitz *P* Ribnitz  
 Gaarz *E* Plau *P* Plau (Mecklbg.)  
 Gaarz, Alt *E* Neubukow *P* Alt - Gaarz (Mecklbg.)  
 Gaarz, Alt *E* Mirow *P* Mirow  
 Gaarz, Alt *E* Vollerathruhe *P* Vollerathruhe  
 Gaarz, Neu *E* Neubukow *P* Alt - Gaarz (Mecklbg.)  
 Gaarz, Neu *E* Jabel *P* Jabel  
 Gaarz, Neu *E* Mirow *P* Mirow  
 Gaarzerhof *E* Neubukow *P* Alt - Gaarz (Mecklbg.)  
 Gaarzer Krug *E* Karow *P* Jabel  
 Gaarzer Mühle *E* Röbel *P* Vipperow  
 Gadebusch, Amtsbauhof *E* Gadebusch *P* Gadebusch

- Gadebusch *E* Gadebusch *P* Gadebusch  
 Gädebehn *E* Crivitz *P* Crivitz  
 Gädebehn, Forsthof *E* Crivitz *P* Crivitz  
 Gädebehn *E* Kleeth *P* Kleeth  
 Gägelow *E* Sternberg *P* Sternberg (Mecklbg.)  
 Gägelow, Anteil *E* Sternberg *P* Sternberg (Mecklbg.)  
 Gägelow *E* Wismar *P* Wismar  
 Gagzow *E* Hornstorf *P* Wismar  
 Galenbeck *E* Sandhagen *P* Kotelow  
 Galenbeck *E* Kleeth *P* Kleeth  
 Gallentin *E* Kleinen *P* Kleinen  
 Gallin *E* Gallin *P* Gallin  
 Gallin *E* Zarrentin *P* Greven (Mecklbg.)  
 Gallin, Dorf *E* Zarrentin *P* Greven (Mecklbg.)  
 Gallin, Neu *E* Zarrentin *P* Greven (Mecklbg.)  
 Gamehl *E* Kartlow *P* Kartlow (Mecklbg.)  
 Gamm *E* Boizenburg *P* Boizenburg (Elbe)  
 Gammelin, Hof *E* Zachun *P* Gammelin (Mecklbg.)  
 Gammelin, Dorf *E* Zachun *P* Gammelin (Mecklbg.)  
 Ganschow *E* Güstrow *P* Gutow (Mecklbg.)  
 Gantenbeck *E* Klütz *P* Klütz (Mecklbg.)  
 Ganzkow *E* Neddemin *P* Neddemin  
 Ganzlin, Hof *E* Ganzlin *P* Ganzlin  
 Ganzlin, Dorf *E* Ganzlin *P* Ganzlin  
 Ganzow, Dorf *E* Gadebusch *P* Gadebusch  
 Ganzow, Hof *E* Gadebusch *P* Gadebusch  
 Ganzow, Neu *E* Gadebusch *P* Gadebusch  
 Garden *E* Borkow *P* Zehna  
 Gardener Mühle *E* Borkow *P* Dobbertin (Mecklbg.)  
 Garlitz *E* Lübtheen *P* Lübtheen  
 Garlitz, Anteil *E* Lübtheen *P* Lübtheen  
 Garlitz, Dorf *E* Lübtheen *P* Lübtheen  
 Garlitzer Mühle *E* Lübtheen *P* Lübtheen  
 Garvensdorf *E* Teschow *P* Teschow (Mecklbg.)  
 Garvsmühlen *E* Neubukow *P* Alt-Gaarz (Mecklbg.)  
 Garwitz *E* Spornitz *P* Klinken  
 Gehlsdorf *E* Rostock *P* Gehlsdorf (Mecklbg.)  
 Gehlsdorfer Fähre *E* Rostock *P* Gehlsdorf (Meckl.)  
 Gehlsheim *E* Rostock *P* Gehlsdorf (Mecklbg.)  
 Gehmkendorf *E* Poggelow *P* Jördenstorf  
 Gehren *E* Strasburg U.-M. *P* Strasburg (Uckermark)  
 Gehrensche Mühle *E* Mirow *P* Vipperow  
 Gehrum *E* Boizenburg *P* Boizenburg (Elbe)  
 Gelbensande *E* Gelbensande *P* Gelbensande

- Genzkow *E* Friedland *P* Friedland (Mecklbg.)  
 Georg, Sankt *E* Neubrandenburg *P* Neubrandenburg  
 (Mecklbg.)  
 Georgendorf *E* Neubrandenburg *P* Sponholz  
 Georgenhof *E* Blankensee *P* Carpin (Mecklbg.)  
 Georghthal *E* Strasburg U.-M. *P* Strasburg (Ucker-  
 mark)  
 Georginenau *E* Woldegk *P* Woldegk (Mecklbg.)  
 Gerdshagen *E* Kröpelin *P* Gerdshagen  
 Gerdshagen, Hof *E* Güstrow *P* Zehna (Mecklbg.)  
 Gerdshagen, Dorf *E* Güstrow *P* Zehna (Mecklbg.)  
 Gersdorf *E* Kröpelin *P* Sandhagen (Mecklbg.)  
 Gessin *E* Basedow *P* Basedow  
 Gevezin *E* Mölln i. M. *P* Mölln (Mecklbg.)  
 Gielow *E* Gielow *P* Gielow  
 Gielower Mühle *E* Gielow *P* Malchin  
 Gievitz, Gross *E* Schönau-Falkenhagen *P* Gr. Gievitz  
 Gievitz, Klein *E* Schönau-Falkenhagen *P* Waren (Mü-  
 ritz)  
 Gischow *E* Lübz *P* Lübz  
 Gischow, Dorf *E* Lübz *P* Lübz  
 Gischow, Hof *E* Wulkenzin *P* Wulkenzin  
 Gischow, Gross *E* Bützow *P* Jürgenshagen (Meckl.)  
 Gischow, Klein *E* Bützow *P* Jürgenshagen (Meckl.)  
 Glaisin *E* Eldena *P* Eldena (Mecklbg.)  
 Glambeck, Oberförsterei *E* Neustrelitz *P* Neustrelitz  
 Glambeck *E* Warin *P* Warin (Mecklbg.)  
 Glasewitz *E* Glasewitz *P* Glasewitz  
 Glasewitz, Dorf *E* Glasewitz *P* Glasewitz  
 Glasewitzer Burg *E* Güstrow *P* Güstrow  
 Glashagen, Hof *E* Doberan *P* Doberan (Mecklbg.)  
 Glashagen, Dorf *E* Doberan *P* Reddelich  
 Glashagen *E* Kleinen *P* Kleinen  
 Glashütte *E* Glashütte *P* Karow (Mecklbg.)  
 Glashütte Satow *E* Malchow *P* Malchow (Mecklbg.)  
 Glasin *E* Neukloster *P* Glasin  
 Glasow *E* Dargun *P* Dargun  
 Glasow *E* Teterow *P* Teterow  
 Glave *E* Karow *P* Dobbin  
 Gletzow *E* Rehna *P* Rehna (Mecklbg.)  
 Gleviner Burg *E* Güstrow *P* Güstrow  
 Glienke *E* Glocksinn *P* Glienke (Mecklbg.)  
 Glocksinn *E* Neubrandenburg *P* Neubrandenburg  
 (Mecklbg.)

- Gnemern *E* Bützow *P* Satow  
 Gnemern, Klein *E* Bützow *P* Satow  
 Gneve *E* Röbel *P* Röbel  
 Gneven *E* Schwerin *P* Raben-Steinfeld  
 Gnevsdorf *E* Ganzlin *P* Plau (Mecklbg.)  
 Gnewitz *E* Neustrelitz *P* Triepkendorf  
 Gnewitz *E* Dettmannsdorf-Kölnow *P* Tessin  
 Gnewitzer Teerofen *E* Düsterförde *P* Dabelow  
 Gnoien *E* Gnoien *P* Gnoien  
 Gnoien, Amtsbauhof *E* Gnoien *P* Gnoien  
 Goddin, Hof *E* Gadebusch *P* Mühlen-Eichsen  
 Goddin *E* Kleeth *P* Stavenhagen  
 Godems, Gross *E* Parchim *P* Gr. Godems  
 Godems, Klein *E* Parchim *P* Parchim  
 Godendorf *E* Düsterförde *P* Dabelow  
 Godendorfer Teerofen *E* Düsterförde *P* Düsterförde  
 Godenswege *E* Stargard *P* Stargard (Mecklbg.)  
 Godern, Dorf *E* Schwerin *P* Raben-Steinfeld  
 Godern, Neu *E* Schwerin *P* Raben-Steinfeld  
 Godow, Hof *E* Teschendorf *P* Broderstorf  
 Godow, Dorf *E* Kargow *P* Kargow  
 Göhlen *E* Ludwigslust *P* Kummer  
 Göhren, Dorf *E* Göhren *P* Eldena (Mecklbg.)  
 Göhren, Dorf *E* Crivitz *P* Sukow (Mecklbg.)  
 Göhren, Neu *E* Göhren *P* Eldena (Mecklbg.)  
 Göhren *E* Malchow *P* Malchow (Mecklbg.)  
 Göhren *E* Schwerin *P* Schwerin (Mecklbg.)  
 Göhren *E* Woldegk *P* Woldegk (Mecklbg.)  
 Göldenitz, Hof *E* Kavelstorf *P* Kavelstorf  
 Göldenitz, Dorf *E* Kavelstorf *P* Kavelstorf  
 Göldenitz, Hof *E* Schwaan *P* Schwaan  
 Göldenitz, Dorf *E* Schwaan *P* Schwaan  
 Göllin *E* Neukloster *P* Göllin (Mecklbg.)  
 Göllin, Neu *E* Neukloster *P* Göllin (Mecklbg.)  
 Görnow, Gross *E* Blankenberg *P* Blankenberg  
 (Mecklbg.)  
 Görnow, Klein *E* Blankenberg *P* Blankenberg  
 (Mecklbg.)  
 Görries *E* Görries *P* Görries bei Schwerin (Mecklbg.)  
 Görslow *E* Schwerin *P* Raben-Steinfeld  
 Görzhausen *E* Teterow *P* Hohen-Demzin  
 Gösslow *E* Pritzier *P* Redefin  
 Göthen *E* Ruthenbeck *P* Crivitz  
 Golchen *E* Brüel *P* Brüel (Mecklbg.)

- Goldbeck *E* Klütz *P* Klütz (Mecklbg.)  
 Goldberg *E* Neukloster *P* Pässe  
 Goldberg *E* Goldberg *P* Goldberg (Mecklbg.)  
 Goldebee *E* Kartlow *P* Kartlow (Mecklbg.)  
 Goldebee, Klein *E* Kartlow *P* Kartlow (Mecklbg.)  
 Goldenbaum *E* Neustrelitz *P* Carpin (Mecklbg.)  
 Goldenbow *E* Brahlstorf *P* Vellahn  
 Goldenbow *E* Friedrichsruhe *P* Friedrichsruhe  
 (Mecklbg.)  
 Goldenbow, Neu *E* Friedrichsruhe *P* Sukow  
 Goldenitz *E* Pritzier *P* Pritzier (Mecklbg.)  
 Goldenstädt *E* Rastow *P* Rastow  
 Goldewin *E* Mistorf *P* Mistorf  
 Goldewin, Neu *E* Mistorf *P* Mistorf  
 Golm *E* Oerzenhof *P* Oerzenhof  
 Golwitz *E* Wismar *P* Kirchdorf (Mecklbg.)  
 Golwitzer Bucht *E* Wismar *P* Kirchdorf (Mecklbg.)  
 Goorstorf *E* Bentwisch *P* Bentwisch  
 Goosfeld *E* Brahlstorf *P* Vellahn  
 Goritz *E* Laage *P* Laage (Mecklbg.)  
 Gorlosen *E* Eldena *P* Eldena (Mecklbg.)  
 Gorow *E* Doberan *P* Clausdorf (Mecklbg.)  
 Gorschendorf *E* Gorschendorf *P* Malchin  
 Gosau *E* Boizenburg *P* Boizenburg (Elbe)  
 Gosewinkel *E* Schwerin *P* Schwerin (Mecklbg.)  
 Gostorf *E* Grevesmühlen *P* Grevesmühlen (Mecklbg.)  
 Gothisches Haus *E* Woldegk *P* Woldegk (Mecklbg.)  
 Gothmann *E* Boizenburg *P* Boizenburg (Elbe)  
 Gottesgabe *E* Gnoien *P* Gnoien  
 Gottesgabe *E* Gr. Brütz *P* Wittenförden (Schulhaus  
 ist Lützw)  
 Gotthun *E* Röbel *P* Röbel  
 Gottin *E* Teterow *P* Thürkow  
 Gottmannsförde *E* Friedrichsthal *P* Cramon (Meckl.)  
 Graal *E* Gelbensande *P* Graal (Mecklbg.)  
 Grabenau *E* Boizenburg *P* Blücher bei Boizenburg  
 (Elbe)  
 Grabenitz *E* Waren *P* Waren (Müritz)  
 Grabow *E* Grabow *P* Grabow (Mecklbg.)  
 Grabow, Gross *E* Kl. Grabow *P* Hoppenrade (Meckl.)  
 Grabow, Klein *E* Kl. Grabow *P* Hoppenrade (Meckl.)  
 Grabow, Hof *E* Crivitz *P* Kladrum  
 Grabow, Neu *E* Crivitz *P* Friedrichsruhe (Mecklbg.)  
 Grabow *E* Fincken *P* Freienstein

- Grabowhöfe E Grabowhöfe P Grabowhöfe  
 Gräpkenteich E Blankensee P Triepkendorf  
 Gragetopshof E Rostock P Rostock  
 Gralow E Bützow P Baumgarten (Mecklbg.)  
 Grambow E Goldberg P Goldberg (Mecklbg.)  
 Grambow, Kirch E Rehna P Kirch-Grambow  
 Grambow, Hof E Gr. Brütz P Wittenförden  
 Grambow E Teterow P Teterow  
 Gramelow E Stargard P Stargard (Mecklbg.)  
 Gramkow E Wismar P Proseken (Mecklbg.)  
 Grammertin E Neustrelitz P Wokuhl  
 Grammow E Langsdorf P Sülze (Mecklbg.)  
 Gramnitz, Dorf E Hagenow-Land P Toddin  
 Gramnitz, Hof E Hagenow P Toddin  
 Gramstorfer Feldmark E Tessin P Tessin (Mecklbg.)  
 Gramzow E Dannenwalde P Fischerwall  
 Granzin, Dorf E Hagenow-Land P Hagenow (Meckl.)  
 Granzin, Dorf E Lübz P Lübz  
 Granzin, Dorf E Boizenburg P Bennin  
 Granzin, Neu E Boizenburg P Bennin  
 Granzin, Hof E Spornitz P Spornitz  
 Granzin E Kratzeburg P Granzin (Mecklbg.)  
 Granzow E Gnoien P Gnoien  
 Granzow E Mirow P Mirow  
 Grapen-Stieten E Bobitz P Mecklenburg  
 Grauenhagen E Woldegk P Woldegk (Mecklbg.)  
 Graupenmühle E Blankenberg P Blankenberg  
 (Mecklbg.)  
 Grebbin E Lübz P Herzberg (Mecklbg.)  
 Grebs E Eldena P Malliss  
 Grebs, Neu E Malliss P Malliss  
 Greese E Wismar P Lübow (Mecklbg.)  
 Gremmelin E Lalendorf P Lalendorf  
 Grenz, Gross E Schwaan P Schwaan  
 Grenz, Klein E Schwaan P Schwaan  
 Grenzburg E Güstrow P Güstrow  
 Grenzhäusen E Gostorf P Grevesmühlen (Mecklbg.)  
 Grenz, Pass E Ribnitz P Ribnitz  
 Greschendorf, Dorf E Moor P Grevesmühlen (Meckl.)  
 Greschendorf, Neu E Moor P Grevesmühlen (Meckl.)  
 Gresenhorst, Neu E Sanitz P Gresenhorst  
 Gresse E Schwanheide P Gresse  
 Gressow E Plüschow P Tressow (Mecklbg.)  
 Greven E Schwanheide P Greven (Mecklbg.)

- Greven, Neu *E* Schwanheide *P* Greven (Mecklbg.)  
 Greven *E* Lübz *P* Lübz  
 Grevenhagen *E* Wiligrad *P* Wiligrad  
 Grevenstein *E* Reppenhagen *P* Roggenstorf (Amt Grevesmühlen)  
 Grevenstein, Mühle *E* Reppenhagen *P* Roggenstorf (Amt Grevesmühlen)  
 Grevesmühlen *E* Grevesmühlen *P* Grevesmühlen (Mecklbg.)  
 Grieben *E* Grieben *P* Grieben (Mecklbg.)  
 Griebnitz *E* Kavelstorf *P* Kavelstorf  
 Griebnitz, Neu *E* Kavelstorf *P* Kavelstorf  
 Griebow *E* Putlitz *P* Marnitz  
 Griemoor *E* Grabow *P* Grabow (Mecklbg.)  
 Grieve *E* Laage *P* Gr. Wüstenfelde  
 Grischow *E* Grischow (Kreuzbahnhof) *P* Stavenhagen  
 Grittel *E* Eldena *P* Eldena (Mecklbg.)  
 Grönings Mühle *E* Wismar *P* Wismar  
 Gross-Bäbelin *E* Langhagen *P* Serrahn  
 Gross-Belitz *E* Bützow *P* Penzin (Amt Bützow)  
 Gross-Bengerstorf *E* Boizenburg (Elbe) *P* Boizenburg (Elbe)  
 Gross-Bölkow *E* Pölchow *P* Clausdorf (Mecklbg.)  
 Gross-Breesen *E* Krakow *P* Zehna (Mecklbg.)  
 Gross-Brütz *E* Gross-Brütz *P* Gross-Brütz (Meckl.)  
 Gross-Brütz *E* Wittenförden *P* Wittenförden  
 Gross-Bünsdorf *E* Gr. Bünsdorf *P* Schönberg (Meckl.)  
 Gross-Bützin *E* Gross-Wüstenfelde *P* Neu-Krug (Mecklbg.)  
 Gross-Daberkow *E* Gross-Daberkow *P* Oertzenhof  
 Gross-Dalwitz *E* Poggelow *P* Walkendorf (Meckl.)  
 Gross-Eichsen *E* Bobitz *P* Mühleneichsen  
 Gross-Eichsen, Abbau *E* Gadebusch *P* Gadebusch  
 Grosse Flöte *E* Wismar *P* Wismar  
 Grossen Hof *E* Klütz *P* Grevesmühlen (Mecklbg.)  
 Gross-Flöte *E* Wismar *P* Wismar  
 Gross-Flotow *E* Marin *P* Marin  
 Gross-Freienholz *E* Sanitz *P* Sanitz (Mecklbg.)  
 Gross-Gievitz *E* Schönau-Falkenhag. *P* Gross-Gievitz  
 Gross-Gischow *E* Bützow *P* Jürgenshagen (Meckl.)  
 Gross-Godems *E* Parchim *P* Gross-Godems  
 Gross-Görnów *E* Blankenberg *P* Blankenberg (Mecklbg.)



- Gross-Grambow E Hoppenrade P Hoppenrade  
(Mecklbg.)
- Gross-Grenz E Schwaan P Schwaan
- Gross-Helle E Mölln i. M. P Mölln (Mecklbg.)
- Gross-Helle, Ziegelei E Mölln i. M. P Penzlin
- Gross-Kelle E Röbel P Röbel
- Gross-Klein E Warnemünde P Warnemünde
- Gross-Köthel E Teterow P Teterow
- Gross-Krams E Hagenow P Picher
- Gross-Krankow E Bobitz P Bobitz
- Gross-Kussowitz E Bentwisch P Bentwisch
- Gross-Laasch E Gross-Laasch P Gross-Laasch
- Gross-Labenz E Blankenberg P Blankenberg (Meckl.)
- Gross-Lantow E Laage P Laage (Mecklbg.)
- Gross-Lüsewitz E Sanitz P Sanitz (Mecklbg.)
- Gross-Lukow E Marin P Marin
- Gross-Lukow E Vollrathruhe P Vollrathruhe
- Gross-Lunow E Klein-Lunow P Klein-Lunow-Boddin
- Gross-Markow E Teterow P Neukalen
- Gross-Medewege E Schwerin P Schwerin (Mecklbg.)
- Gross-Methling E Gnoien P Gnoien
- Gross-Miltzow E Oertzenhof P Oertzenhof
- Gross-Mist E Schönberg P Lüdersdorf (Mecklbg.)
- Gross-Nemerow E Stargard P Gross-Nemerow
- Gross-Nieköhr E Gnoien P Gnoien
- Gross-Niendorf E Crivitz P Wamkow
- Gross-Nienhagen E Kröpelin P Gerdshagen
- Gross-Pankow E Parchim P Siggelkow (Mecklbg.)
- Gross-Plasten E Klein-Plasten P Klein-Plasten
- Gross-Poserin E Damerow P Damerow (Mecklbg.)
- Gross-Potrems E Laage P Laage (Mecklbg.)
- Gross-Potrems E Kavelstorf P Kavelstorf
- Gross-Pravtshagen E Plüschow P Grevesmühlen  
(Mecklbg.)
- Gross-Quassow E Gross-Quassow P Gross-Quassow  
(Mecklbg.)
- Gross-Raden E Sternberg P Sternberg (Mecklbg.)
- Gross-Rehberg E Vollrathruhe P Vollrathruhe
- Gross-Renzow E Lützw P Renzow
- Gross-Ridsenow E Laage P Laage (Mecklbg.)
- Gross-Rogahn E Schwerin P Wittenförden
- Gross-Roge E Neu-Wokern P Gross-Roge
- Gross-Roge E Neu-Wokern P Gross-Wokern
- Gross-Salitz E Gadebusch P Gadebusch

- Gross-Schönfeld *E* Blankensee *P* Blankensee (Meckl.)  
 Gross-Schwanssee *E* Klütz *P* Kalkhorst  
 Gross-Schwass *E* Gross-Schwass *P* Rostock  
 Gross-Schwiesow *E* Bützow *P* Bützow  
 Gross-Siemen *E* Kröpelin *P* Kröpelin (Mecklbg.)  
 Gross-Siems *E* Schönberg *P* Schönberg (Mecklbg.)  
 Gross-Sien *E* Neukloster *P* Glasin  
 Gross-Stieten *E* Mecklenburg *P* Mecklenburg  
 Gross-Stove *E* Rostock *P* Rostock  
 Gross-Strömkendorf *E* Wismar *P* Wismar  
 Gross-Tessin *E* Krakow *P* Krakow (Mecklbg.)  
 Gross-Tessin *E* Neukloster *P* Glasin  
 Gross-Timkenberg *E* Kuhlenfeld *P* Blücher bei  
     Boizenburg (Elbe)  
 Gross-Trebbow *E* Strelitz (Alt) *P* Strelitz (Alt)  
 Gross-Trebbow *E* Wiligrad *P* Wiligrad  
 Gross-Upahl *E* Güstrow *P* Tarnow (Mecklbg.)  
 Gross-Varchow *E* Möllenhagen *P* Gross-Varchow  
 Gross-Viegehn *E* Kavelstorf *P* Schwaan  
 Gross-Vielen *E* Penzlin *P* Penzlin  
 Gross-Vielist *E* Grabowhöfe *P* Grabowhöfe  
 Gross-Voigtshagen *E* Dassow *P* Dassow (Mecklbg.)  
 Gross-Walmstorf *E* Grevesmühlen *P* Grevesmühlen  
     (Mecklbg.)  
 Gross-Wardow *E* Laage *P* Laage (Mecklbg.)  
 Gross-Wehnenhof *E* Sanitz *P* Sanitz (Mecklbg.)  
 Gross-Welzin *E* Lützw *P* Renzow  
 Gross-Wokern *E* Neu-Wokern *P* Gross-Wokern  
 Gross-Woltersdorf *E* Wismar *P* Wismar  
 Gross-Wüstenfelde *E* Gross-Wüstenfelde *P* Gross-  
     Wüstenfelde  
 Grube *E* Teterow *P* Teterow  
 Grubenhagen, Kirch *E* Vollrathruhe *P* Vollrathruhe  
 Grubenhagen, Schloss *E* Vollrathruhe *P* Vollrath-  
     ruhe  
 Grüneberg *E* Netzeband *P* Tramnitz  
 Grüneheide *E* Dettmannsdorf-Kölzow *P* Dettmanns-  
     dorf-Kölzow  
 Grüne Jäger *E* Damerow *P* Damerow (Mecklbg.)  
 Grüne Jäger *E* Krakow *P* Krakow  
 Grünenhagen *E* Bützow *P* Tarnow (Mecklbg.)  
 Grünenhof *E* Lalendorf *P* Lalendorf  
 Grünhof, Hof *E* Hagenow Stadt *P* Toddin  
 Grünhof *E* Ludwigslust *P* Ludwigslust

- Grünow *E* Blankensee *P* Grünow (Mecklbg.)  
 Grünplan *E* Wesenberg *P* Canow  
 Grüssow *E* Malchow *P* Malchow (Mecklbg.)  
 Grundshagen *E* Klütz *P* Klütz (Mecklbg.)  
 Gubkow *E* Sanitz *P* Sanitz (Mecklbg.)  
 Gudow *E* Lübtheen *P* Lübtheen  
 Gülitz *E* Malchin *P* Malchin  
 Gülze *E* Boizenburg *P* Boizenburg (Elbe)  
 Gülze, Neu *E* Boizenburg *P* Boizenburg (Elbe)  
 Gülzow *E* Bützow *P* Güstrow  
 Gülzow *E* Stavenhagen *P* Stavenhagen  
 Günthersfelde *E* Friedland *P* Friedland (Mecklbg.)  
 Güritz *E* Eldena *P* Grabow (Mecklbg.)  
 Güritz, Neu *E* Eldena *P* Grabow (Mecklbg.)  
 Güstow *E* Gadebusch *P* Gadebusch  
 Güstow, Neu *E* Gadebusch *P* Gadebusch  
 Güstow, Hof *E* Teschow *P* Blowatz (Mecklbg.)  
 Güstrow, Amtsbauhof *E* Güstrow *P* Güstrow  
 Güstrow *E* Güstrow *P* Güstrow  
 Gützkow *E* Gültz *P* Tützpatz  
 Gustävel *E* Brüel *P* Brüel (Mecklbg.)  
 Gustavshof *E* Wismar *P* Wismar  
 Guthendorf, Alt *E* Dettmannsdorf-Kölzow *P* Marlow  
 Guthendorf, Neu *E* Dettmannsdorf-Kölzow *P* Marlow  
 Gutow, Fürstl. *E* Reppenhagen *P* Grevesmühlen  
 (Mecklbg.)  
 Gutow, Dorf *E* Moor *P* Grevesmühlen (Mecklbg.)  
 Gutow *E* Güstrow *P* Gutow (Mecklbg.)  
 Gypsmühle *E* Demmin *P* Demmin  
 Hädchenshof *E* Kleinen *P* Kleinen  
 Hägerfelde *E* Güstrow *P* Tarnow (Mecklbg.)  
 Häschendorf *E* Mönchhagen *P* Bentwisch  
 Häven *E* Brüel *P* Brüel (Mecklbg.)  
 Haffburg *E* Wismar *P* Wismar  
 Hafthagen *E* Klütz *P* Klütz (Mecklbg.)  
 Hageböök, Bahnhof *E* Hageböök *P* Neuburg (Mecklbg.)  
 Hageböök, Alt *E* Hageböök *P* Neuburg (Mecklbg.)  
 Hageböök, Neu *E* Hageböök *P* Neuburg (Mecklbg.)  
 Hagen, Hof *E* Goldberg *P* Goldberg (Mecklbg.)  
 Hagenow, Amt *E* Hagenow *P* Hagenow (Mecklbg.)  
 Hagenow, Hof *E* Grabowhöfe *P* Jabel  
 Hagenow *E* Hagenow *P* Hagenow (Mecklbg.)  
 Hagenower Heide *E* Hagenow *P* Hagenow (Meckl.)

- Hagensruhm *E* Malchin *P* Neukalen  
 Hahnenhorst *E* Karow *P* Karow (Mecklbg.)  
 Hainholz *E* Malchin *P* Malchin  
 Hallalit *E* Vollrathsruehe *P* Vollrathsruehe  
 Hallershof *E* Bentwisch *P* Bentwisch  
 Hals, Ostorfer *E* Schwerin *P* Schwerin (Mecklbg.)  
 Hamberge *E* Grevesmühlen *P* Grevesmühlen (Meckl.)  
 Hammer *E* Mölln i. L. *P* Mölln (Lauenburg)  
 Hanshagen *E* Grevesmühlen *P* Grevesmühlen  
 (Mecklbg.)  
 Hanshagen *E* Kröpelin *P* Kröpelin (Mecklbg.)  
 Hanstorf *E* Prieschendorf *P* Dassow  
 Hanstorf *E* Parkentin *P* Parkentin  
 Harkensee *E* Dassow *P* Dassow (Mecklbg.)  
 Harmshagen *E* Bobitz *P* Bobitz  
 Harmstorf *E* Bentwisch *P* Bentwisch  
 Harmstorf, Neu *E* Bentwisch *P* Rostock  
 Harst *E* Bobzin *P* Wittenburg (Mecklbg.)  
 Hartenland *E* Neustrelitz *P* Wesenberg  
 Hartwigshof *E* Kratzeburg *P* Penzlin  
 Haselholz *E* Schwerin *P* Schwerin (Mecklbg.)  
 Hasenberg *E* Röbel *P* Röbel  
 Hasenhäge *E* Sülstorf *P* Sülstorf (Mecklbg.)  
 Hasenkrug *E* Oertzenhof *P* Oertzenhof  
 Hasenwinkel *E* Blankenberg *P* Warin (Mecklbg.)  
 Hasselförde *E* Neustrelitz *P* Triepkendorf  
 Hastorf *E* Parkentin *P* Parkentin  
 Hatzberg *E* Boizenburg *P* Gresse  
 Hauptmühle *E* Röbel *P* Röbel  
 Hechtsforthschleuse *E* Grabow *P* Grabow (Mecklbg.)  
 Hedwigshof *E* Broderstorf *P* Broderstorf  
 Heiddorf *E* Heiddorf *P* Neu-Kaliss  
 Heide *E* Boizenburg *P* Boizenburg (Elbe)  
 Heide, Altbukower *E* Teschow *P* Teschow (Meckl.)  
 Heide, Hagenower *E* Hagenow *P* Hagenow (Meckl.)  
 Heide *E* Teterow *P* Teterow  
 Heide, Alt *E* Altheide *P* Ribnitz  
 Heide, Neu *E* Ribnitz *P* Ribnitz  
 Heidekatzen *E* Hageböck *P* Blowatz (Mecklbg.)  
 Heidekrug, Hof *E* Schwanheide *P* Gresse  
 Heidekrug *E* Mönchhagen *P* Mönchhagen  
 Heidemühle *E* Neubrandenburg *P* Neubrandenburg  
 (Mecklbg.)  
 Heidensee *E* Schwerin *P* Schwerin (Mecklbg.)

- Heidhof, Hof *E* Dömitz *P* Dömitz  
 Heidhof, Dorf *E* Dömitz *P* Dömitz  
 Heidhof, Neu *E* Neu-Kaliss *P* Neu-Kaliss  
 Heiligendamm *E* Heiligendamm *P* Doberan (Meckl.)  
 (während der Badezeit Heiligendamm)  
 Heiligenhagen *E* Kröpelin *P* Clausdorf  
 Heiligenlande *E* Ratzeburg *P* Schlagsdorf  
 Heilmannshöhe *E* Güstrow *P* Güstrow  
 Heinde, Neu *E* Gr.-Wüstenfelde *P* Neu-Krug (Meckl.)  
 Heinrichshöh *E* Friedland *P* Friedland (Mecklbg.)  
 Heinrichswalde *E* Friedland *P* Friedland (Mecklbg.)  
 Helle, Gross *E* Mölln i. M. *P* Mölln (Mecklbg.)  
 Helle, Gross, Ziegelei *E* Mölln i. M. *P* Penzlin  
 Helle, Klein *E* Mölln i. M. *P* Mölln (Mecklbg.)  
 Heller Mühle *E* Vollrathsrue *P* Vollrathsrue  
 Hellfeld *E* Neubrandenburg *P* Neubrandenburg  
 (Mecklbg.)  
 Helm *E* Bobzin *P* Bobzin  
 Helmstorf *E* Tessin *P* Tessin (Mecklbg.)  
 Helpt *E* Oertzenhof *P* Oertzenhof  
 Hennigsfelde *E* Kratzeburg *P* Granzin (Mecklbg.)  
 Henningsmühle *E* Laage *P* Laage (Mecklbg.)  
 Hermannshagen *E* Neukloster *P* Göllin (Mecklbg.)  
 Hermannshof *E* Woldegk *P* Woldegk (Mecklbg.)  
 Herren-Steinfeld *E* Schwerin *P* Warnitz (Mecklbg.)  
 Herrnburg *E* Herrnburg *P* Herrnburg (Bz. Hamburg)  
 Herzberg *E* Lübz *P* Herzberg (Mecklbg.)  
 Herzberg, Neu *E* Lübz *P* Herzberg (Mecklbg.)  
 Herzfeld *E* Parchim *P* Gr.-Godems  
 Herzfeld, Neu *E* Parchim *P* Gr.-Godems  
 Herzwolde *E* Strelitz *P* Wokuhl  
 Hessenstein *E* Lalendorf *P* Schlieffenberg  
 Hilgendorf *E* Plüschow *P* Grevesmühlen (Mecklbg.)  
 Hindenberg *E* Gadebusch *P* Veelböken  
 Hinrichsberg *E* Röbel *P* Röbel  
 Hinrichsdorf *E* Ribnitz *P* Ribnitz  
 Hinrichsdorf, Neu *E* Rostock *P* Gehlsdorf  
 Hinrichsdorf *E* Bentwisch *P* Bentwisch  
 Hinrichsfelde *E* Gielow *P* Gielow  
 Hinrichshagen *E* Levenstorf *P* Schwinkendorf  
 Hinrichshagen, Dorf *E* Rövershagen *P* Rövershagen  
 Hinrichshagen, Hof *E* Hinrichshagen *P* Hinrichshagen  
 Hinrichshof *E* Röbel *P* Buchholz (Amt Wredenhagen)  
 Hinrichshof *E* Krakow *P* Dobbin

- Hinter-Bollhagen *E* Doberan *P* Doberan (Mecklbg.)  
 Hinterhagen *E* Boizenburg *P* Boizenburg (Elbe)  
 Hintermühle *E* Stuer *P* Stuer  
 Hinterste Mühle *E* Neubrandenburg *P* Neubrandenburg (Mecklbg.)  
 Hinzenhagen *E* Lalendorf *P* Lalendorf  
 Hirschburg *E* Gelbensande *P* Ribnitz  
 Hirschburg, Neu *E* Gelbensande *P* Ribnitz  
 Hoben *E* Wismar *P* Wismar  
 Hochfeld *E* Blankensee *P* Triepkendorf  
 Hochkamp *E* Sponholz *P* Sponholz  
 Höltingsdorf *E* Neubukow *P* Kirch-Mulsow (Meckl.)  
 Hofe *E* Reppenhagen *P* Grevesmühlen (Mecklbg.)  
 Hoffelde *E* Blankensee *P* Blankensee (Mecklbg.)  
 Hof Grabow *E* Friedrichsruhe *P* Kladrum  
 Hof Hagen *E* Goldberg *P* Goldberg (Mecklbg.)  
 Hof Malchow *E* Plau *P* Plau (Mecklbg.)  
 Hof Meteln *E* Wiligrad *P* Wiligrad  
 Hof Mummendorf *E* Grieben *P* Grieben (Mecklbg.)  
 Hof Schwiesow *E* Bützow *P* Bützow  
 Hof Werle *E* Mistorf *P* Mistorf  
 Hofzumfelde *E* Klütz *P* Klütz (Mecklbg.)  
 Hohebrücke *E* Mirow *P* Mirow  
 Hohe Holz *E* Teterow *P* Teterow  
 Hoheleute *E* Ratzeburg *P* Schlagsdorf  
 Hohemeile *E* Schönberg *P* Selmsdorf  
 Hohen-Demzin *E* Teterow *P* Hohen-Demzin  
 Hohenfelde *E* Doberan *P* Doberan (Mecklbg.)  
 Hohenfelde, Neu *E* Doberan *P* Doberan (Mecklbg.)  
 Hohenfelde, Dorf *E* Lalendorf *P* Lalendorf  
 Hohenfelde *E* Mirow *P* Mirow  
 Hohenfelde *E* Grevesmühlen *P* Grevesmühlen (Mecklbg.)  
 Hohenfelde *E* Sanitz *P* Broderstorf  
 Hohenfelde *E* Borkow *P* Borkow  
 Hohenkirchen *E* Wismar *P* Proseken  
 Hohen-Lukow *E* Schwaan *P* Satow  
 Hohenmin *E* Neddemin *P* Neddemin  
 Hohen-Mistorf *E* Hohen-Mistorf *P* Teterow  
 Hohen-Niendorf *E* Kröpelin *P* Bastorf (Mecklbg.)  
 Hohen-Pritz *E* Borkow *P* Dabel (Mecklbg.)  
 Hohen-Schlitz *E* Thürkow *P* Thürkow  
 Hohen-Schönberg *E* Klütz *P* Klütz (Mecklbg.)  
 Hohen-Schönberg Abbau *E* Klütz *P* Kalkhorst

- Hohen-Schwarfs *E* Rostock *P* Rostock  
 Hohen-Sprenz *E* Mistorf *P* Hohen-Sprenz  
 Hohenstein *E* Friedland *P* Friedland (Mecklbg.)  
 Hohen-Viecheln *E* Kleinen *P* Kleinen  
 Hohen-Wangelin *E* Vollrathsruhe *P* Vollrathsruhe  
 Hohen-Wieschendorf *E* Wismar *P* Proseken (Meckl.)  
 Hohenwippel *E* Blankensee *P* Grünow (Meckl.)  
 Hohen-Woos, Dorf *E* Alt-Jabel *P* Alt-Jabel  
 Hohen-Woos, Ziegelei *E* Alt-Jabel *P* Alt-Jabel  
 Hohenzieritz *E* Neustrelitz *P* Hohenzieritz  
 Hohewippel *E* Blankensee *P* Grünow (Mecklbg.)  
 Hohewisch *E* Neustadt *P* Neustadt (Mecklbg.)  
 Hoikendorf *E* Grevesmühlen *P* Grevesmühlen  
 (Mecklbg.)  
 Holdorf *E* Ventschow *P* Ventschow  
 Holdorf *E* Holdorf *P* Holdorf (Mecklbg.)  
 Holldorf *E* Stargard *P* Stargard (Mecklbg.)  
 Holm *E* Dassow *P* Dassow (Mecklbg.)  
 Holm *E* Dargun *P* Dargun  
 Holm, Försterei *E* Mirow *P* Mirow  
 Holm, Försterei *E* Dassow *P* Dassow (Mecklbg.)  
 Holthusen *E* Holthusen *P* Holthusen  
 Holzendorf, Dorf *E* Brüel *P* Brüel (Mecklbg.)  
 Holzendorf *E* Oertzenhof *P* Oertzenhof  
 Holzendorf, Hof *E* Sternberg *P* Sternberg (Mecklbg.)  
 Holzkrug *E* Bantin *P* Bantin  
 Holz-Lübchin *E* Kl.-Lunow *P* Kl.-Lunow-Boddin  
 Hoort *E* Zachun *P* Zachun (Mecklbg.)  
 Hoppenrade, Hof *E* Kleinen *P* Kleinen  
 Hoppenrade *E* Hoppenrade *P* Hoppenrade (Mecklbg.)  
 Hornkaten *E* Ludwigslust *P* Ludwigslust  
 Hornshagen *E* Woldegk *P* Woldegk (Mecklbg.)  
 Hornstorf *E* Hornstorf *P* Wismar  
 Hornstorfer Burg *E* Wismar *P* Wismar  
 Horst, Hof *E* Boizenburg *P* Boizenburg (Elbe)  
 Horst, Hof *E* Bützow *P* Bützow  
 Horst *E* Kröpelin *P* Gerdshagen  
 Horst *E* Grabow *P* Zierzow  
 Horst *E* Kröpelin *P* Kröpelin (Mecklbg.)  
 Horst *E* Sanitz *P* Sanitz  
 Horst *E* Mölln i. L. *P* Mölln (Lauenburg)  
 Horst, Neu *E* Mölln i. L. *P* Mölln (Lauenburg)  
 Huckstorf *E* Pölchow *P* Schwaan  
 Hühnerberg, Gut *E* Vollrathsruhe *P* Moltzow

- Hühnerberg, Hof *E* Waren *P* Waren (Müritz)  
 Hühnerbusch *E* Boizenburg *P* Boizenburg (Elbe)  
 Hühnerland *E* Grabow *P* Wendisch-Warnow  
 Hülseburg *E* Bobzin *P* Bobzin  
 Hütte, Karower *E* Karow *P* Karow  
 Hütte, Brahlstorfer *E* Schwerin *P* Cambs  
 Hütte, Krenzliner *E* Ludwigslust *P* Picher  
 Hütte, Nienhäger *E* Lalendorf *P* Lalendorf  
 Hütte, Nossentiner *E* Malchow *P* Nossentiner Hütte  
 Hütte, Satower *E* Malchow *P* Malchow (Mecklbg.)  
 Hütte, Wilser *E* Langhagen *P* Langhagen  
 Hütte, Zartwitzer *E* Mirow *P* Schillersdorf  
 Hütten *E* Parkentin *P* Parkentin  
 Hüttenhof *E* Gültz *P* Borgfeld (Mecklbg.)  
 Hütthof *E* Brüel *P* Brüel (Mecklbg.)  
 Hundehagen *E* Kröpelin *P* Kröpelin (Mecklbg.)  
 Hundorf *E* Wiligrad *P* Wiligrad  
 Hundorf, Gross *E* Rehna *P* Kirch-Grambow  
 Hundorf, Klein *E* Holdorf *P* Holdorf (Mecklbg.)  
 Hungerstorf, Dorf *E* Grevesmühlen *P* Grevesmühlen  
 (Mecklbg.)  
 Hungerstorf, Gut *E* Kl.-Plasten *P* Gr.-Gievitze
- Jabel *E* Jabel *P* Jabel  
 Jabel, Alt *E* Alt-Jabel *P* Alt-Jabel  
 Jabel, Neu *E* Alt-Jabel *P* Alt-Jabel  
 Jabelitz *E* Neukloster *P* Göllin (Mecklbg.)  
 Jacobshof, St. *E* Wismar *P* Wismar  
 Jacobs, St., Gärtnerei *E* Wismar *P* Wismar  
 Jaëbetz *E* Altenhof *P* Freienstein  
 Jägerhof *E* Schönau-Falkenhagen *P* Schönau-Falken-  
 hagen
- Jägerhof *E* Malchin *P* Malchin  
 Jägerhof *E* Schwerin *P* Schwerin (Mecklbg.)  
 Jägerhof *E* Gr.-Wüstenfelde *P* Jördenstorf  
 Jägerkathen *E* Wittenburg *P* Wittenburg (Mecklbg.)  
 Jahmen *E* Laage *P* Laage (Mecklbg.)  
 Jamel, Hof *E* Plüschow *P* Grevesmühlen (Mecklbg.)  
 Jamel, Dorf *E* Rastow *P* Rastow  
 Jammerstorf *E* Bobitz *P* Bobitz  
 Jankendorf *E* Ribnitz *P* Marlow  
 Jarchow, Hof *E* Parchim *P* Marnitz  
 Jarchow, Klein *E* Ventschow *P* Ventschow  
 Jarchow, Langen *E* Brüel *P* Brüel (Mecklbg.)



- Jarmstorf E Gadebusch P Gadebusch  
 Jasnitz, Oberförsterei E Jasnitz P Jasnitz (Mecklbg.)  
 Jasnitz (Haltestelle) E Jasnitz P Jasnitz (Mecklbg.)  
 Jassewitz E Grevesmühlen P Proseken (Mecklbg.)  
 Jassewitz, Neu E Wismar P Proseken (Mecklbg.)  
 Jatzke E Friedland P Friedland (Mecklbg.)  
 Ichlim E Buschhof P Schwarz  
 Jeese E Grevesmühlen P Grevesmühlen (Mecklbg.)  
 Jellen E Goldberg P Dobbertin  
 Jemnitzschleuse E Doberan P Doberan (Mecklbg.)  
 Jennewitz E Kröpelin P Kröpelin (Mecklbg.)  
 Jennewitzer Mühle E Kröpelin P Kröpelin (Mecklbg.)  
 Jennyhof E Penzlin P Penzlin  
 Jesar, Kirch E Kirch-Jesar P Kirch-Jesar  
 Jesar, Probst E Lübtheen P Lübtheen  
 Jesendorf E Ventschow P Ventschow  
 Jesow E Lübtheen P Melkof  
 Jessenitz E Bergwerk Jessenitz P Bergwerk Jessenitz  
 (Mecklbg.)  
 Jessenitz, Bergwerk E Bergwerk Jessenitz P Berg-  
 werk Jessenitz (Mecklbg.)  
 Jettchenshof E Malchin P Malchin  
 Ihlenfeld E Neubrandenburg P Neubrandenburg  
 (Mecklbg.)  
 Ikkendorf E Broderstorf P Broderstorf  
 Ilkensee E Schwinkendorf P Moltzow  
 Ilow E Hageböck P Teschow (Mecklbg.)  
 Immenhof E Grabow P Grabow (Mecklbg.)  
 Immensahl E Basedow P Basedow  
 Insel Lieps E Kleinen P Kleinen  
 Jördenstorf E Poggelow P Jördenstorf  
 Jörnstorf, Hof E Neubukow P Sandhagen (Mecklbg.)  
 Jörnstorf, Neu E Neubukow P Sandhagen (Mecklbg.)  
 Jörnstorf, Dorf E Neubukow P Neubukow  
 Johannesberg E Oertzenhof P Oertzenhof  
 Johanneshöhe E Woldegk P Woldegk (Mecklbg.)  
 Johannisberg, Ziegelei E Friedland P Kotelow  
 Johannshof E Schönau-Falkenhagen P Rittermanns-  
 hagen  
 Johannstorf E Dassow P Dassow (Mecklbg.)  
 Jülchendorf, Hof E Brüel P Brüel (Mecklbg.)  
 Jülchendorf, Dorf E Brüel P Brüel (Mecklbg.)  
 Jülchendorfer Meierei E Brüel P Brüel (Mecklbg.)  
 Jürgensdorf E Stavenhagen P Stavenhagen

- Jürgenshagen *E* Bützow *P* Jürgenshagen (Mecklbg.)  
 Jürgenshof *E* Alt-Schwerin *P* Alt-Schwerin  
 Jürgenstorf *E* Stavenhagen *P* Stavenhagen  
 Jürgenstorf, Neu *E* Stavenhagen *P* Stavenhagen  
 Jürgeshof *E* Mönchhagen *P* Mönchhagen  
 Ivenack *E* Stavenhagen *P* Ivenack  
 Ivenack, Fasanerie *E* Stavenhagen *P* Stavenhagen  
 Ivendorf, Dorf *E* Parkentin *P* Parkentin  
 Ivendorf, Forsthof *E* Doberan *P* Doberan (Mecklbg.)  
  
 Kaarz *E* Weitendorf *P* Brüel (Mecklbg.)  
 Kabuzenhof *E* Rostock *P* Rostock  
 Kadow *E* Below *P* Mestlin  
 Käbelich, Alt *E* Woldegk *P* Woldegk (Mecklbg.)  
 Käbelich, Neu *E* Woldegk *P* Neetzka  
 Kägsdorf *E* Kröpelin *P* Bastorf (Mecklbg.)  
 Kämmerich *E* Schorrentin *P* Neukalen  
 Käselin *E* Fincken *P* Fincken (Mecklbg.)  
 Käselow *E* Lützwow *P* Lützwow  
 Käselow *E* Güstrow *P* Güstrow  
 Käselow, Dorf *E* Bobitz *P* Tressow (Mecklbg.)  
 Käterhagen *E* Neukloster *P* Göllin (Mecklbg.)  
 Käterhagen, Neu *E* Neukloster *P* Göllin (Mecklbg.)  
 Kätwin, Alt *E* Laage *P* Laage (Mecklbg.)  
 Kätwin, Neu *E* Laage *P* Laage (Mecklbg.)  
 Kaffeekrug *E* Bützow *P* Bützow  
 Kahlenberg *E* Wismar *P* Lübow (Mecklbg.)  
 Kakeldütt *E* Wesenberg *P* Wesenberg  
 Kalen, Alt *E* Neukalen *P* Alt-Kalen  
 Kalen, Neu *E* Neukalen *P* Neukalen  
 Kaliss *E* Neu-Kaliss *P* Neu-Kaliss  
 Kaliss, Neu *E* Neu-Kaliss *P* Neu-Kaliss  
 Kalkberg *E* Rehna *P* Rehna (Mecklbg.)  
 Kalkhorst, Försterei *E* Strelitz *P* Strelitz (Alt)  
 Kalkhorst *E* Klützw *P* Kalkhorst  
 Kalkofen *E* Neetzka *P* Neetzka  
 Kalkwerder *E* Schwerin *P* Schwerin (Mecklbg.)  
 Kalsow *E* Kartlow *P* Kartlow (Mecklbg.)  
 Kaltehof *E* Grabow *P* Grabow (Mecklbg.)  
 Kaltenhof *E* Dömitz *P* Dannenberg (Elbe)  
 Kaltenhof *E* Wismar *P* Kirchdorf (Mecklbg.)  
 Kaltenhof *E* Dassow *P* Dassow (Mecklbg.)  
 Kalübbe *E* Neubrandenburg *P* Neubrandenburg  
 (Mecklbg.)

- Kambs, Hof *E* Röbel *P* Röbel  
 Kambs, Dorf *E* Röbel *P* Röbel  
 Kambs, Hof *E* Bützow *P* Schwaan  
 Kamin *E* Neubukow *P* Kirch-Mulsow  
 Kaminshof *E* Teschow *P* Teschow  
 Kammerhof *E* Doberan *P* Doberan (Mecklbg.)  
 Kaninchenwerder *E* Schwerin *P* Schwerin (Mecklbg.)  
 Kankel *E* Scharstorf *P* Hohen-Sprenz  
 Kanneberg *E* Dettmannsdorf-Kölnzow *P* Dettmanns-  
 Karbow, Hof *E* Lübz *P* Karbow [dorf-Kölnzow  
 Karbow, Dorf *E* Lübz *P* Karbow  
 Karbow *E* Röbel *P* Röbel  
 Karcheez *E* Güstrow *P* Tarnow (Mecklbg.)  
 Karchow *E* Dambeck *P* Dambeck (Mecklbg.)  
 Karenz, Hof *E* Malliss *P* Malliss  
 Karenz, Dorf *E* Malliss *P* Malliss  
 Karft, Hof *E* Wittenburg *P* Wittenburg (Mecklbg.)  
 Karft, Dorf *E* Wittenburg *P* Wittenburg (Mecklbg.)  
 Kargow *E* Kargow *P* Kargow  
 Karin, Alt *E* Kröpelin *P* Kröpelin (Mecklbg.)  
 Karin, Neu *E* Neubukow *P* Neubukow (Mecklbg.)  
 Karnin *E* Schwerin *P* Cambs  
 Karnitz *E* Neukalen *P* Neukalen  
 Karow *E* Güstrow *P* Güstrow  
 Karow *E* Karow *P* Karow (Mecklbg.)  
 Karower Teerofen *E* Karow *P* Karow (Mecklbg.)  
 Karower Hütte *E* Karow *P* Karow (Mecklbg.)  
 Karow, Dorf *E* Mecklenburg *P* Mecklenburg  
 Karrentin *E* Boizenburg *P* Boizenburg (Elbe)  
 Karrenzin *E* Parchim *P* Gr.-Godems  
 Karstädt *E* Karstädt *P* Grabow (Mecklbg.)  
 Karstädt, Neu *E* Karstädt *P* Grabow (Mecklbg.)  
 Karstorf *E* Teterow *P* Hohen-Demzin  
 Kartlow *E* Kartlow *P* Kartlow (Mecklbg.)  
 Kartlow, Anteil *E* Kartlow *P* Kartlow (Mecklbg.)  
 Kasendorf *E* Rehna *P* Kirch-Grambow (Mecklbg.)  
 Kassebohm *E* Rostock *P* Rostock  
 Kassow *E* Bützow *P* Mistorf  
 Kastahn *E* Grevesmühlen *P* Diedrichshagen  
 Kastorf *E* Kastorf *P* Kleeth  
 Kastorf *E* Grabow *P* Grabow (Mecklbg.)  
 Katelbogen *E* Bützow *P* Baumgarten (Mecklbg.)  
 Katzenhagen *E* Stargard *P* Neetzka  
 Kavel *E* Friedland *P* Friedland (Mecklbg.)

Kavelstorf *E* Kavelstorf *P* Kavelstorf  
 Kayenmühle *E* Rostock *P* Rostock  
 Keez *E* Brüel *P* Brüel (Mecklbg.)  
 Kelle, Gross *E* Röbel *P* Röbel  
 Kelle, Klein *E* Röbel *P* Röbel  
 Kessin *E* Rostock *P* Rostock  
 Kiekindemark *E* Parchim *P* Parchim  
 Kieth *E* Krakow *P* Dobbin  
 Kieve *E* Dranse *P* Buchholz (Amt Wredenhagen)  
 Kiez *E* Neustadt *P* Neustadt (Mecklbg.)  
 Kirchdorf *E* Wismar *P* Kirchdorf (Mecklbg.)  
 Kirchdorf *E* Ribnitz *P* Wustrow  
 Kirch-Grambow *E* Rehna *P* Kirch-Grambow (Meckl.)  
 Kirch-Grubenhagen *E* Vollrathsrue *P* Vollrathsrue  
 Kirch-Jesar *E* Kirch-Jesar *P* Kirch-Jesar  
 Kirch-Kogel *E* Krakow *P* Marienhof  
 Kirch-Lütgendorf *E* Vollrathsrue *P* Vollrathsrue  
 Kirch-Mulsow *E* Hageböck *P* Kirch-Mulsow (Meckl.)  
 Kirch-Mummendorf *E* Grieben *P* Grieben (Meckl.)  
 Kirch-Rosin *E* Hoppenrade *P* Güstrow  
 Kirchstück *E* Schwerin *P* Schwerin (Mecklbg.)  
 Kisserow *E* Malchow *P* Malchow (Mecklbg.)  
 Kittendorf *E* Stavenhagen *P* Rottmannshagen  
 Klaber *E* Lalendorf *P* Lalendorf  
 Kladow *E* Crivitz *P* Crivitz  
 Kladrum *E* Friedrichsrue *P* Kladrum  
 Kläden *E* Goldberg *P* Dobbartin (Mecklbg.)  
 Klappe *E* Dettmannsdorf-Kölow *P* Sülze (Mecklbg.)  
 Klappenkrug *E* Ventschow *P* Ventschow  
 Klebe *E* Plau *P* Plau (Mecklbg.)  
 Kleefeld *E* Schwerin *P* Cambs  
 Kleekamp *E* Ventschow *P* Ventschow  
 Kleesten *E* Dobbartin *P* Dobbartin  
 Kleeth *E* Kleeth *P* Kleeth  
 Kleeth, Neu *E* Kleeth *P* Kleeth  
 Klein, Gross *E* Warnemünde *P* Warnemünde  
 Klein, Lütten *E* Warnemünde *P* Lichtenhagen  
 Klein-Albertsdorf *E* Bentwisch *P* Bentwisch  
 Klein-Bäbelin *E* Krakow *P* Serrahn  
 Klein-Bartelsdorf *E* Bentwisch *P* Bentwisch  
 Klein-Belitz *E* Bützow *P* Penzin (Amt Bützow)  
 Klein-Bengerstorf *E* Boizenburg *P* Boizenburg (Elbe)  
 Klein-Bentwisch *E* Bentwisch *P* Bentwisch  
 Klein-Bölkow *E* Pölchow *P* Clausdorf (Mecklbg.)

- Klein-Bollhagen *E* Brunshaupten *P* Brunshaupten  
 Klein-Breesen *E* Krakow *P* Zehna (Mecklbg.)  
 Klein-Bünsdorf *E* Gross-Bünsdorf *P* Schönberg  
 (Mecklbg.)  
 Klein-Bützin *E* Laage *P* Neukrug (Mecklbg.)  
 Klein-Daberkow *E* Oertzenhof *P* Oertzenhof  
 Klein-Dratow *E* Schwassdorf-Dratow *P* Klein-Plasten  
 Klein-Dummerstorf *E* Sanitz *P* Kavelstorf  
 Kleinen, Bad *E* Kleinen *P* Bad Kleinen  
 Kleinen, Dorf *E* Kleinen *P* Bad Kleinen  
 Kleinfeld *E* Schönberg *P* Schönberg (Mecklbg.)  
 Klein-Freienholz *E* Sanitz *P* Sanitz (Mecklbg.)  
 Klein-Gievitz *E* Schönau-Falkenhagen *P* Waren  
 (Müritz)  
 Klein-Gischow *E* Bützow *P* Jürgenshagen (Mecklbg.)  
 Klein-Gnemern *E* Bützow *P* Satow  
 Klein-Godems *E* Parchim *P* Parchim  
 Klein-Görnow *E* Blankenberg *P* Blankenberg (Meckl.)  
 Klein-Goldebee *E* Kartlow *P* Kartlow (Mecklbg.)  
 Klein-Grabow *E* Kl. Grabow *P* Hoppenrade (Meckl.)  
 Klein-Grenz *E* Schwaan *P* Schwaan  
 Kleinhagen *E* Stargard *P* Stargard (Mecklbg.)  
 Klein-Helle *E* Mölln *P* Mölln (Mecklbg.)  
 Kleinhof *E* Tessin *P* Tessin (Mecklbg.)  
 Klein-Hundorf *E* Holdorf *P* Holdorf (Mecklbg.)  
 Klein-Jarchow *E* Ventschow *P* Ventschow  
 Klein-Köthel *E* Teterow *P* Teterow  
 Klein-Krams, Dorf *E* Eldena *P* Kummer  
 Klein-Krams, Abbau *E* Eldena *P* Leussow  
 Klein-Krankow *E* Bobitz *P* Bobitz  
 Klein-Kussewitz *E* Bentwisch *P* Bentwisch  
 Klein-Laasch *E* Neustadt *P* Gross-Laasch  
 Klein-Labenz *E* Blankenberg *P* Blankenberg (Meckl.)  
 Klein-Lantow *E* Laage *P* Laage (Mecklbg.)  
 Klein-Lichtenhagen *E* Warnemünde *P* Warnemünde  
 Klein-Lüsewitz *E* Sanitz *P* Broderstorf  
 Klein-Lukow *E* Marin *P* Marin  
 Klein-Lukow *E* Vollrathsruhe *P* Vollrathsruhe  
 Klein-Lunow *E* Klein-Lunow *P* Klein-Lunow-Boddin  
 Klein-Markow *E* Gross-Wüstenfelde *P* Jördenstorf  
 Klein-Medewege *E* Warnitz *P* Schwerin (Mecklbg.)  
 Klein-Medow *E* Goldberg *P* Goldberg (Mecklbg.)  
 Klein-Menow *E* Fürstenberg *P* Fürstenberg (Meckl.)  
 Klein-Methling *E* Gnoien *P* Gnoien

- Klein-Miltzow *E* Oertzenhof *P* Oertzenhof  
 Klein-Mist *E* Schönberg *P* Lüdersdorf (Mecklbg.)  
 Klein-Molzahn *E* Ratzeburg *P* Schlagsdorf  
 Klein-Müritz *E* Gelbensande *P* Ribnitz  
 Klein-Nemerow *E* Stargard *P* Gross-Nemerow  
 Klein-Nieköhr *E* Gnoien *P* Gnoien  
 Klein-Niendorf *E* Lübz *P* Lübz  
 Klein-Nienhagen *E* Kröpelin *P* Kröpelin  
 Klein-Plasten *E* Klein-Plasten *P* Klein-Plasten  
 Klein-Poserin *E* Damerow *P* Damerow (Mecklbg.)  
 Klein-Potrems *E* Scharstorf *P* Laage (Mecklbg.)  
 Klein-Pravtshagen *E* Klütz *P* Klütz (Mecklbg.)  
 Klein-Pritz *E* Borkow *P* Borkow (Mecklbg.)  
 Klein-Quassow *E* Wesenberg *P* Wesenberg  
 Klein-Raden *E* Warnow *P* Warnow (Mecklbg.)  
 Klein-Rehberg *E* Vollrathsruhe *P* Vollrathsruhe  
 Klein-Renzow *E* Lützw *P* Renzow  
 Klein-Ridsenow *E* Laage *P* Laage (Mecklbg.)  
 Klein-Rogahn *E* Schwerin *P* Wittenförden  
 Klein-Roge *E* Neu-Wokern *P* Gross-Roge  
 Klein-Salitz *E* Gadebusch *P* Roggendorf (Amt Gade-  
 busch)  
 Klein-Schmölen *E* Dömitz *P* Dömitz  
 Klein-Schwensee *E* Dassow *P* Kalkhorst  
 Klein-Schwarfs *E* Roggentin *P* Broderstorf  
 Klein-Schwass *E* Gross-Schwass *P* Rostock  
 Klein-Schwiesow *E* Bützow *P* Bützow  
 Klein-Siemen *E* Kröpelin *P* Kröpelin  
 Klein-Siemz *E* Schönberg *P* Schönberg (Mecklbg.)  
 Klein-Sien *E* Neukloster *P* Bernitt  
 Klein-Sprenz *E* Schwaan *P* Hohen-Sprenz  
 Klein-Stieten *E* Mecklenburg *P* Mecklenburg  
 Klein-Stove *E* Rostock *P* Rostock  
 Klein-Strömkendorf *E* Teschow *P* Neubukow (Meckl.)  
 Klein-Teschendorf *E* Teschendorf *P* Broderstorf  
 Klein-Tessin *E* Krakow *P* Krakow (Mecklbg.)  
 Klein-Tessin *E* Tessin *P* Tessin (Mecklbg.)  
 Klein-Thurow *E* Gadebusch *P* Mustin (Amt Gade-  
 busch)  
 Klein-Tirkenberg *E* Kuhlenfeld *P* Blücher bei Boizen-  
 burg i. M.  
 Klein-Trebbow *E* Strelitz (Alt) *P* Strelitz (Alt)  
 Klein-Trebbow *E* Wiligrad *P* Wiligrad  
 Klein-Upahl *E* Güstrow *P* Zehna (Mecklbg.)

- Klein-Varchow E Möllenhagen P Marin  
 Klein-Viegehn E Kavelstorf P Schwaan  
 Klein-Vielen E Penzlin P Penzlin  
 Klein-Vielist E Schönau-Falkenhagen P Schönau-Fal-  
 kenhagen  
 Klein-Voigtshagen E Dassow P Dassow (Mecklbg.)  
 Klein-Walmstorf E Grevesmühlen P Grevesmühlen  
 (Mecklbg.)  
 Klein-Wangelin E Damerow P Damerow (Mecklbg.)  
 Klein-Wardow E Laage P Laage (Mecklbg.)  
 Klein-Warin E Neukloster P Neukloster (Mecklbg.)  
 Klein-Wehendorf E Sanitz P Sanitz (Mecklbg.)  
 Klein-Welzin E Lützow P Lützow  
 Klein-Wokern E Neu-Wokern P Gross-Wokern  
 Klein-Wolde E Wittenburg P Bobzin  
 Klein-Woltersdorf E Wismar P Wismar  
 Klein-Wüstenfelde E Poggelow P Jördenstorf  
 Klein-Wustrow E Neubukow P Alt-Gaarz (Mecklbg.)  
 Klenz E Gr.-Wüstenfelde P Jördenstorf  
 Kletzin E Mecklenburg P Mecklenburg  
 Kleverhof E Schwarzenhof P Alt-Kalen  
 Klingendorf E Kavelstorf P Kavelstorf  
 Klink E Waren P Waren (Müritzt)  
 Klinken E Domsühl P Klinken (Erbpcht. 3 und 7  
 [Abbau Rahde] ist Crivitz)  
 Klinker Mühle E Domsühl P Klinken  
 Klockenhagen E Ribnitz P Ribnitz  
 Klockenhagen, Neu E Ribnitz P Ribnitz  
 Klockow E Klockow P Kotelow  
 Klockow E Klockow P Kratzeburg  
 Klockow E Stavenhagen P Stavenhagen  
 Klockow, Neu E Parchim P Parchim  
 Klocksorf E Rehna P Carlow  
 Klocksinn E Vollrathsruhe P Vollrathsruhe  
 Klocksinn, Neu E Vollrathsruhe P Vollrathsruhe  
 Kloddram E Brahlstorf P Vellahn  
 Klopzow E Röbel P Lärz  
 Kloster E Friedland P Friedland (Mecklbg.)  
 Kloster Malchow E Malchow P Malchow (Mecklbg.)  
 Kloster Wulfshagen E Ribnitz P Gresenhorst  
 Kluess E Kluess P Güstrow  
 Klüss E Karstädt P Dallmin  
 Klüss, Neu E Kirch-Jesar P Kirch-Jesar  
 Klüssendorf, Hof E Wismar P Wismar

- Klüssendorf, Dorf *E* Wismar *P* Wismar  
 Klüsser Krug *E* Kirch-Jesar *P* Kirch-Jesar  
 Klüsser Mühle *E* Kirch-Jesar *P* Kirch-Jesar  
 Klütz *E* Klütz *P* Klütz (Mecklbg.)  
 Klütz, Ober *E* Klütz *P* Klütz (Mecklbg.)  
 Klütz, Nieder *E* Klütz *P* Klütz (Mecklbg.)  
 Kluss-Burg *E* Wismar *P* Wismar  
 Kluss-Mühle *E* Wismar *P* Wismar  
 Kneese, Hof *E* Sülze *P* Sülze (Mecklbg.)  
 Kneese, Dorf *E* Sülze *P* Sülze (Mecklbg.)  
 Kneese, Hof *E* Gadebusch *P* Roggendorf (Amt  
 Gadebusch)  
 Kneese, Dorf *E* Gadebusch *P* Roggendorf (Amt  
 Gadebusch)  
 Knegendorf *E* Plaatz *P* Plaaz  
 Knorrendorf *E* Kleeth *P* Kleeth  
 Knüppeldamm *E* Fincken *P* Fincken (Mecklbg.)  
 Kobande *E* Crivitz *P* Crivitz  
 Kōbrow *E* Laage *P* Laage (Mecklbg.)  
 Kobrow *E* Sternberg *P* Sternberg (Mecklbg.)  
 Köchelstorf *E* Bobitz *P* Bobitz  
 Köchelstorfer Mühle *E* Bobitz *P* Tressow (Mecklbg.)  
 Köchelstorf *E* Rehna *P* Kirch-Grambow (Mecklbg.)  
 Köllershof *E* Quädenschönfeld *P* Grünow (Meckl.)  
 Kölln *E* Hoppenrade *P* Hoppenrade (Mecklbg.)  
 Kölpin *E* Crivitz *P* Crivitz  
 Kölpin *E* Stavenhagen *P* Stavenhagen  
 Kölzin *E* Bantin *P* Bantin  
 Kölzin, Neu *E* Bantin *P* Bantin  
 Kölzow *E* Dettmannsdorf-Kölzow *P* Dettmannsdorf-  
 Kölzow  
 Körchow *E* Sandhagen *P* Sandhagen (Mecklbg.)  
 Körchow *E* Hagenow, Stadt *P* Wittenburg (Mecklbg.)  
 Körkwitz, Hof *E* Ribnitz *P* Ribnitz  
 Körkwitz, Dorf *E* Ribnitz *P* Ribnitz  
 Kösterbeck *E* Rostock *P* Rostock (für Abbaue:  
 Broderstorf)  
 Köthel, Gross *E* Teterow *P* Teterow  
 Köthel, Klein *E* Teterow *P* Teterow  
 Kogel *E* Malchow *P* Malchow (Mecklbg.)  
 Kogel, Hof *E* Bantin *P* Bantin  
 Kogel, Dorf *E* Bantin *P* Bantin  
 Kogel, Kirch *E* Krakow *P* Marienhof  
 Kogel, Rum *E* Krakow *P* Marienhof



- Kokendorf, Neu E Sanitz P Cammin bei Laage  
 (Mecklbg.)  
 Kolbow E Grabow P Zierzow (Mecklbg.)  
 Koldenhof E Quadenschönfeld P Grünow (Mecklbg.)  
 Konow E Parkentin P Parkentin  
 Koppelow E Hoppenrade P Hoppenrade (Meckl.)  
 Korleput E Laage P Laage (Mecklbg.)  
 Kornhorst E Fincken P Freienstein  
 Kossebade E Friedrichsruhe P Kladrum  
 Kossow E Laage P Cammin b. Laage (Mecklbg.)  
 Kotelow E Friedland P Kotelow  
 Kothendorf E Holthusen P Stralendorf (Amt  
 Schwerin)  
 Kotzow E Mirow P Retzow (Mecklbg.)  
 Kowahl E Holthusen P Dümmerhütte  
 Kowalz E Tessin P Tessin (Mecklbg.)  
 Kraak E Rastow P Rastow  
 Kraase E Kraase P Möllenhagen  
 Kraaz E Vollrathsruhe P Vollrathsruhe  
 Krähennest E Tessin P Tessin  
 Krakow E Krakow P Krakow (Mecklbg.)  
 Krams, Gross E Hagenow P Picher  
 Krams, Klein E Eldena P Kummer  
 Kranichshof E Dölitz P Gnoien  
 Krankow, Gross E Bobitz P Bobitz  
 Krankow, Klein E Bobitz P Bobitz  
 Krappmühl E Neubrandenburg P Neubrandenburg  
 (Mecklbg.)  
 Krassow E Wismar P Wismar  
 Krassow E Lalendorf P Schlieffenberg  
 Kratzeburg E Kratzeburg P Kratzeburg  
 Krebsförden E Schwerin P Schwerin (Mecklbg.)  
 Krebsmühle E Malchin P Malchin  
 Kreckow E Oertzenhof P Oertzenhof  
 Kreien, Hof E Lübz P Kreien  
 Kreien, Dorf E Lübz P Kreien  
 Kreienberg E Grabowhöfe P Grabowhöfe  
 Krembz E Gadebusch P Gadebusch  
 Kremmin E Grabow P Grabow (Mecklbg.)  
 Krempin E Neubukow P Neubukow (Mecklbg.)  
 Krenzlin, Alt E Ludwigslust P Picher  
 Krenzliner Hütte E Ludwigslust P Kummer  
 Krenzlin, Neu, Hof E Ludwigslust P Kummer  
 Krenzlin, Neu, Dorf E Ludwigslust P Kummer

- Kressin E Gallin P Gallin  
 Kreuzkrug E Dannenwalde P Fischerwall  
 Krevtsee E Langhagen P Langhagen (Mecklbg.)  
 Krickow E Stargard P Gr.-Nemerow  
 Krienke E Kratzeburg P Granzin (Mecklbg.)  
 Kriesow E Stavenhagen P Borgfeld (Mecklbg.)  
 Krimm E Rehna P Rehna  
 Kritzkow E Güstrow P Kritzkow  
 Kritzmow E Rostock P Rostock  
 Kritzow E Crivitz P Raben-Steinfeld  
 Kritzow E Lübz P Lübz  
 Kritzow E Wismar P Wismar  
 Kritzowburg E Wismar P Wismar  
 Krönkenhagen E Wismar P Wismar  
 Kröpelin E Kröpelin P Kröpelin (Mecklbg.)  
 Krohn E Grabow P Grabow (Mecklbg.)  
 Krohnshof E Bantin P Bantin  
 Kroneiche E Röbel P Röbel  
 Krons-kamp E Laage P Laage (Mecklbg.)  
 Krons-kamp E Neustadt P Neustadt (Mecklbg.)  
 Krudopp E Crivitz P Crivitz  
 Krümmel E Mirow P Mirow  
 Krümmelscher Krug E Troja P Schwarz  
 Krüselin E Blankensee P Feldberg (Mecklbg.)  
 Krugland E Schwaan P Penzin (Amt Bützow)  
 Krukow E Penzlin P Penzlin  
 Krumbeck E Bredenfelde P Bredenfelde  
 Krumbeck E Holthusen P Stralendorf (Amt  
 Schwerin)  
 Krummbrook E Klütz P Klütz (Mecklbg.)  
 Krummendorf E Rostock P Gehlsdorf (Mecklbg.)  
 Krummsee E Stavenhagen P Stavenhagen  
 Krusen-hagen E Hageböck P Wismar  
 Kruseshof E Neubrandenburg P Neubrandenburg  
 (Mecklbg.)  
 Kublank E Neubrandenburg P Neetzka  
 Kuchelmiss E Krakow P Serrahn  
 Kucksdorf E Sülze P Sülze (Mecklbg.)  
 Kühlenstein E Reppenhagen P Klütz (Mecklbg.)  
 Küsserow, Hof E Lelkendorf P Neukalen  
 Küsserow, Dorf E Lelkendorf P Neukalen  
 Küsserow, Neu E Lelkendorf P Neukalen  
 Küssow E Neubrandenburg P Neubrandenburg  
 (Mecklbg.)

- Kützerhof *E* Dargun *P* Dargun  
 Kützin *E* Wittenburg *P* Wittenburg (Mecklbg.)  
 Kuhlen *E* Brüel *P* Brüel (Mecklbg.)  
 Kuhlenfeld *E* Kuhlenfeld *P* Blücher bei Boizenburg  
 (Elbe)  
 Kuhlrade *E* Ribnitz *P* Ribnitz  
 Kuhlrade *E* Schönberg *P* Carlow  
 Kuhs *E* Güstrow *P* Kritzkow  
 Kuhstorf *E* Hagenow-Land *P* Kuhstorf  
 Kukuk *E* Borkow *P* Dabel  
 Kummer *E* Ludwigslust *P* Kummer (Ziegelei ist  
 Picher)  
 Kummin *E* Parchim *P* Parchim  
 Kuppentin *E* Gallin *P* Gallin  
 Kussewitz, Gross *E* Bentwisch *P* Bentwisch  
 Kussewitz, Klein *E* Bentwisch *P* Bentwisch  
 Kussow *E* Plaaz *P* Glasewitz  
 Kussow *E* Moor *P* Grevesmühlen (Mecklbg.)  
 Laage *E* Laage *P* Laage (Mecklbg.)  
 Laasch, Gross *E* Gross-Laasch *P* Gross-Laasch  
 Laasch, Klein *E* Neustadt *P* Gross-Laasch  
 Laase *E* Warnow *P* Warnow (Mecklbg.)  
 Labee *E* Neustrelitz *P* Triepkendorf  
 Labenz, Gross *E* Blankenberg *P* Blankenberg (Meckl.)  
 Labenz, Klein *E* Blankenberg *P* Blankenberg (Meckl.)  
 Labenzer, Klein Graupenmühle *E* Blankenberg  
*P* Blankenberg (Mecklbg.)  
 Lähnwitz *E* Sternberg *P* Zehna (Mecklbg.)  
 Lärz *E* Mirow *P* Lärz  
 Läven *E* Neustrelitz *P* Feldberg (Mecklbg.)  
 Lalchow, Hof *E* Plau *P* Plau (Mecklbg.)  
 Lalchow, Dorf *E* Plau *P* Plau (Mecklbg.)  
 Lalendorf *E* Lalendorf *P* Lalendorf  
 Lambrechtshagen, Hof *E* Parkentin *P* Parkentin  
 Lambrechtshagen, Dorf *E* Parkentin *P* Parkentin  
 Lancken *E* Rom *P* Rom  
 Landkrug *E* Rövershagen *P* Rövershagen  
 Landkrug *E* Gelbensande *P* Gelbensande  
 Landmühle *E* Gadebusch *P* Gadebusch  
 Landstorf *E* Wismar *P* Wismar  
 Langenhagen *E* Goldberg *P* Goldberg (Mecklbg.)  
 Langenheide *E* Brahlstorf *P* Brahlstorf  
 Langen-Jarchow *E* Brüel *P* Brüel (Mecklbg.)

- Langen-Schlage *E* Mirow *P* Schwarz  
 Langensee *E* Bützow *P* Bützow  
 Langenstück *E* Neukloster *P* Glasin  
 Langen-Trechow *E* Bützow *P* Bützow  
 Langfeld *E* Boizenburg *P* Boizenburg (Elbe)  
 Langhagen *E* Langhagen *P* Langhagen (Mecklbg.)  
 Langhagen *E* Kratzeburg *P* Neustrelitz  
 Langsdorf *E* Langsdorf *P* Sülze (Mecklbg.)  
 Langwitz *E* Schwinkendorf *P* Schwinkendorf  
 Lank, Auf der *E* Lübtheen *P* Lübtheen  
 Lanken *E* Rom *P* Rom (Mecklbg.)  
 Lankow *E* Schwerin *P* Schwerin (Mecklbg.)  
 Lankow *E* Schönberg *P* Mustin  
 Lansen *E* Schönau-Falkenhagen *P* Rittermannshagen  
 Lantow *E* Laage *P* Laage (Mecklbg.)  
 Lantow, Gross *E* Laage *P* Laage (Mecklbg.)  
 Lantow, Klein *E* Laage *P* Laage (Mecklbg.)  
 Lapitz *E* Penzlin *P* Penzlin  
 Laschendorf *E* Malchow *P* Malchow (Mecklbg.)  
 Lauen *E* Schönberg *P* Selmsdorf  
 Lauk, Mühle *E* Ludwigslust *P* Kummer  
 Laupin *E* Alt-Jabel *P* Leussow  
 Lebbin *E* Malchow *P* Malchow (Mecklbg.)  
 Leezen *E* Schwerin *P* Cambs  
 Lehmkuhlen *E* Holthusen *P* Holthusen  
 Lehnenhof *E* Dargun *P* Dargun  
 Lehnenhof *E* Neubukow *P* Neubukow (Mecklbg.)  
 Lehnen *E* Wittenburg *P* Wittenburg (Mecklbg.)  
 Lehsten, Hof *E* Möllenhagen *P* Lehsten  
 Lehsten, Dorf *E* Möllenhagen *P* Lehsten  
 Lehsten, Bauerberg *E* Möllenhagen *P* Lehsten  
 Lehsten *E* Lehsten *P* Lehsten  
 Lehsten, Neu *E* Lehsten *P* Lehsten  
 Leisten *E* Karow *P* Karow (Mecklbg.)  
 Leisterförde *E* Schwanheide *P* Büchen  
 Leizen *E* Dambeck *P* Dambeck (Mecklbg.)  
 Lelkendorf *E* Lelkendorf *P* Neukalen  
 Lembkenhof *E* Wismar *P* Wismar  
 Lenensruh *E* Wismar *P* Wismar  
 Lenschow *E* Goldberg *P* Herzberg (Mecklbg.)  
 Lenschow (zu Hof Warsow) *E* Schönberg *P* Gross-Grönau
- Lenz *E* Malchow *P* Malchow (Mecklbg.)  
 Lenzen *E* Borkow *P* Tarnow (Mecklbg.)

- Leppin *E* Stargard *P* Leppin (Mecklbg.)  
 Leppin, Hof *E* Parchim *P* Ziegendorf  
 Leppin, Gut *E* Mirow *P* Retzow (Mecklbg.)  
 Leppin *E* Mirow *P* Lärz  
 Lerchenhof *E* Neustrelitz *P* Neustrelitz  
 Letschow *E* Schwaan *P* Schwaan  
 Leussow *E* Eldena *P* Leussow  
 Leussow *E* Mirow *P* Mirow  
 Levenstorf *E* Levenstorf *P* Schwinkendorf  
 Levenstorfer Glashütte *E* Levenstorf *P* Schwinkendorf  
 Levezow *E* Wismar *P* Lübow (Mecklbg.)  
 Levin *E* Dargun *P* Dargun  
 Leviner Werder *E* Dargun *P* Dargun  
 Levitzow *E* Teterow *P* Thürkow  
 Levkendorf *E* Laage *P* Kritzkow  
 Lewitz Stör-Kanal *E* Neustadt *P* Friedrichsmoor  
 Lexow, Hof u. Dorf *E* Malchow *P* Malchow (Meckl.)  
 Lichtenberg *E* Bredenfelde *P* Bredenfelde  
 Lichtenhagen, Dorf *E* Warnemünde *P* Lichtenhagen  
 Lichtenhagen, Klein *E* Warnemünde *P* Warnemünde  
 Lieblingshof *E* Sanitz *P* Sanitz (Mecklbg.)  
 Liepe *E* Eldena *P* Eldena (Mecklbg.)  
 Liepen *E* Vollrathsruhe *P* Vollrathsruhe  
 Liepen *E* Basedow *P* Gielow  
 Liepen *E* Neubrandenburg *P* Glienke (Mecklbg.)  
 Liepen *E* Kratzeburg *P* Kratzeburg  
 Liepen *E* Dettmannsdorf-Kölzow *P* Tessin (Meckl.)  
 Lieps, Hof *E* Neubrandenburg *P* Neubrandenburg  
 Lieps, Insel *E* Kleinen *P* Kleinen  
 Lieps, Insel *E* Wismar *P* Wismar  
 Lieps, Wendisch *E* Büchen *P* Büchen  
 Liessow *E* Ventschow *P* Cambs  
 Liessow *E* Subzien-Liessow *P* Laage (Mecklbg.)  
 Lindemannshof *E* Neubrandenburg *P* Neubrandenburg  
 (Mecklbg.)  
 Lindenbeck *E* Lübz *P* Lübz  
 Lindenbergl *E* Neustrelitz *P* Neustrelitz  
 Lindenhof *E* Warin *P* Warin (Mecklbg.)  
 Lindenhof (Letzter Heller) *E* Grevesmühlen *P* Grevesmühlen (Mecklbg.)  
 Lindow *E* Oertzenhof *P* Oertzenhof  
 Lindow *E* Schönberg *P* Schönberg (Mecklbg.)  
 Linstow *E* Krakow *P* Dobbin

- Lischow *E* Teschow *P* Teschow (Mecklbg.)  
 Lissow, Hof und Dorf *E* Plaaz *P* Neu-Krug (Meckl.)  
 [für den Erbpächter und die Hauswirte: Plaaz]  
 Lockwisch, Hof *E* Schönberg *P* Lüdersdorf (Meckl.)  
 Lockwisch, Dorf *E* Schönberg *P* Lüdersdorf (Meckl.)  
 Löcknitz *E* Wend.-Warnow *P* Ziegenderf  
 Löwitz *E* Rehna *P* Rehna (Mecklbg.)  
 Lohmen *E* Goldberg *P* Zehna (Mecklbg.)  
 Loitz *E* Stargard *P* Stargard (Mecklbg.)  
 Loiz, Dorf *E* Sternberg *P* Witzin  
 Loiz, Anteil *E* Sternberg *P* Witzin  
 Loosen *E* Alt-Jabel *P* Leussow  
 Loppin *E* Jabel *P* Jabel  
 Lorenzhöh *E* Wismar *P* Wismar  
 Losten *E* Kleinen *P* Kleinen  
 Louisenfeld *E* Grabowhöfe *P* Grabowhöfe  
 Louisenhof *E* Krakow *P* Marienhof  
 Louisenhof *E* Glocksin *P* Glienke (Mecklbg.)  
 Louisenhof *E* Dassow *P* Dassow (Mecklbg.)  
 Luckow, Hohen *E* Schwaan *P* Satow  
 Luckow, Grossen *E* Vollrathsrue *P* Vollrathsrue  
 Luckow, Klein *E* Vollrathsrue *P* Vollrathsrue  
 Luckwitz *E* Wittenburg *P* Wittenburg (Mecklbg.)  
 Luckwitz, Neu *E* Wittenburg *P* Wittenburg (Meckl.)  
 Ludorf *E* Röbel *P* Röbel  
 Ludwigsdorf *E* Teterow *P* Neukalen  
 Ludwigshof *E* Röbel *P* Röbel  
 Ludwigslust *E* Ludwigslust *P* Ludwigslust  
 Lübbendorf *E* Lübtheen *P* Lübtheen  
 Lübbersdorf *E* Friedland *P* Friedland (Mecklbg.)  
 Lübberstorf *E* Neukloster *P* Neukloster (Mecklbg.)  
 Lübchin, Behren *E* Gnoien *P* Behren-Lübchin  
 Lübchin, Holz *E* Kl. Lunow *P* Kl. Lunow-Boddin  
 Lübesse *E* Rastow *P* Rastow  
 Lübkow *E* Penzlin *P* Penzlin  
 Lüblow *E* Lüblow *P* Wöbbelin (für den Stations-  
 jäger: Ludwigslust)  
 Lüblow, Neu *E* Lüblow *P* Ludwigslust  
 Lübow *E* Mecklenburg *P* Lübow (Mecklbg.)  
 Lübsche Burg *E* Wismar *P* Wismar  
 Lübsee *E* Lalendorf *P* Lalendorf  
 Lübsee *E* Grieben *P* Grieben  
 Lübseerhagen *E* Schönberg *P* Schönberg (Mecklbg.)  
 Lübstorf *E* Wiligrad *P* Wiligrad

- Lübstorf, Neu *E* Wiligrad *P* Wiligrad  
 Lübtheen *E* Lübtheen *P* Lübtheen  
 Lübtheen, Neu *E* Lübtheen *P* Lübtheen  
 Lübz *E* Lübz *P* Lübz  
 Lübz, Amtsbauhof *E* Lübz *P* Lübz  
 Lübin *E* Warnow *P* Warnow (Mecklbg.)  
 Lych *E* Lychen *P* Triepkendorf  
 Lüchow *E* Poggelow *P* Alt-Kalen  
 Lüdersdorf *E* Lüdersdorf *P* Lüdersdorf (Mecklbg.)  
 Lüdersdorf *E* Neukloster *P* Neukloster (Mecklbg.)  
 Lüdershagen *E* Hoppenrade *P* Hoppenrade (Meckl.)  
 Lüdershof *E* Mölln i. M. *P* Mölln (Mecklbg.)  
 Lühburg *E* Gnoiien *P* Gnoiien  
 Lüningsdorf *E* Plaaz *P* Schlieffenberg  
 Lüningshagen *E* Kröpelin *P* Retschow  
 Lüsow *E* Goldberg *P* Dobbertin (Mecklbg.)  
 Lüsewitz, Gross *E* Sanitz *P* Sanitz  
 Lüsewitz, Klein *E* Sanitz *P* Broderstorf  
 Lüsewitzer Krug *E* Broderstorf *P* Broderstorf  
 Lüssow *E* Lüssow *P* Güstrow  
 Lütgendorf, Hof *E* Vollrathsrue *P* Vollrathsrue  
 Lütgendorf, Kirch *E* Vollrathsrue *P* Vollrathsrue  
 Lütgenhof *E* Dassow *P* Dassow (Mecklbg.)  
 Lüttenhagen, Hof *E* Blankensee *P* Feldberg (Meckl.)  
 Lüttenhagen, Oberförsterei *E* Blankensee *P* Feldberg  
 (Mecklbg.)  
 Lütten-Klein *E* Warnemünde *P* Lichtenhagen  
 Lüttenmark *E* Boizenburg *P* Gresse  
 Lütten-Stove *E* Rostock *P* Rostock  
 Lüttow *E* Zarrentin *P* Zarrentin (Mecklbg.)  
 Lützwow *E* Lützwow *P* Lützwow  
 Lukower Mooster *E* Marnitz *P* Marnitz  
 Lukow, Gross *E* Marin *P* Marin  
 Lukow, Klein *E* Marin *P* Marin  
 Lunow, Gross *E* Kl. Lunow *P* Kl. Lunow-Boddin  
 Lunow, Klein *E* Kl. Lunow *P* Kl. Lunow-Boddin  
 Lupendorf *E* Schwinkendorf *P* Schwinkendorf  
 Luplow *E* Mölln *P* Gr. Varchow  
 Lutheran *E* Lübz *P* Lübz  
 Lutterstorf *E* Bobitz *P* Bobitz  
 Madsow *E* Hageböök *P* Teschow (Mecklbg.)  
 Magdalenenhöh *E* Neubrandenburg *P* Neubrandenburg  
 (Mecklbg.)

- Magdalenenlust *E* Güstrow *P* Güstrow  
 Mahnckenwerder *E* Boizenburg *P* Boizenburg (Elbe)  
 Malchin *E* Malchin *P* Malchin  
 Malchow *E* Malchow *P* Malchow (Mecklbg.)  
 Malchow-Alt *E* Malchow *P* Malchow (Mecklbg.)  
 Malchow-Dorf *E* Parchim *P* Parchim  
 Malchow-Hof *E* Plau *P* Plau  
 Malchow-Dorf *E* Wismar *P* Kirchdorf (Mecklbg.)  
 Malchow-Bauhof *E* Malchow *P* Malchow (Mecklbg.)  
 Malk *E* Eldena *P* Eldena (Mecklbg.)  
 Malk-Neu *E* Eldena *P* Eldena (Mecklbg.)  
 Malkwitz *E* Vollrathsrue *P* Vollrathsrue  
 Mallentin *E* Grevesmühlen *P* Grevesmühlen (Meckl.)  
 Mallin *E* Mallin *P* Wulkenzien  
 Malliss *E* Malliss *P* Malliss  
 Malow *E* Parchim *P* Marnitz  
 Malower Mühle *E* Parchim *P* Marnitz  
 Malpendorf *E* Neubukow *P* Neubukow (Mecklbg.)  
 Malzow *E* Schönberg *P* Schönberg (Mecklbg.)  
 Mamerow-Hof *E* Lalendorf *P* Lalendorf  
 Mamerow-Dorf *E* Lalendorf *P* Lalendorf  
 Mandelshagen-Hof *E* Gelbensande *P* Gelbensande  
 Mandelshagen-Dorf *E* Gelbensande *P* Gelbensande  
 Manderow *E* Wismar *P* Proseken (Mecklbg.)  
 Mankmoos *E* Warin *P* Warin (Mecklbg.)  
 Mannhagen *E* Schönberg *P* Nussé  
 Mariawerth *E* Friedland *P* Eichhof (Pommern)  
 Marienberg *E* Kl. Plasten *P* Kl. Plasten  
 Marienehe *E* Rostock *P* Rostock  
 Marienfelde *E* Röbel *P* Röbel  
 Marienhöhe *E* Schwerin *P* Schwerin (Mecklbg.)  
 Marienhof *E* Wend.-Warnow *P* Wend.-Warnow  
 Marienhof *E* Kl. Grabow *P* Marienhof  
 Marienhof *E* Mölln *P* Mölln (Mecklbg.)  
 Marienhof *E* Altenhof *P* Freienstein  
 Marienhof *E* Thürkow *P* Thürkow  
 Marienhof *E* Stargard *P* Stargard (Mecklbg.)  
 Marienthal *E* Gadebusch *P* Roggendorf (Amt Gade-  
 busch)
- Marin *E* Marin *P* Marin  
 Markgrafenheide *E* Rövershagen *P* Rövershagen  
 Markow *E* Stavenhagen *P* Ivenack  
 Markow-Gross *E* Teterow *P* Neukalen  
 Markow-Klein *E* Gr. Wüstenfelde *P* Jördenstorf



- Markower-Mühle E Parchim P Parchim  
 Marlow E Marlow P Marlow  
 Marly E Neustrelitz P Neustrelitz  
 Marnitz E Marnitz P Marnitz  
 Marnitz, Bauhof E Marnitz P Marnitz  
 Marschkamp E Boizenburg P Boizenburg (Elbe)  
 Marsow E Brahlstorf P Vellahn  
 Martensdorf, Dorf E Wismar P Wismar  
 Martensdorf, Hof E Mecklenburg P Wismar  
 Marxhagen E Grabowhöfe P Grabowhöfe  
 Masslow E Ventschow P Lübow (Mecklbg.)  
 Massow E Finken P Freienstein  
 Matersen E Schwaan P Clausdorf (Mecklbg.)  
 Matgendorf E Gr. Wüstenfelde P Thürkow  
 Matzdorf E Strassburg U.-M. P Schönbeck (Meckl.)  
 Matzlow E Spornitz P Parchim  
 Matzlow, Neu E Spornitz P Parchim  
 Maurin-Mühle E Schönberg P Carlow  
 Mechelstorf E Neubukow P Bastorf (Mecklbg.)  
 Mechow E Lychen P Triepkendorf  
 Mechow, Dorf E Ratzeburg P Ratzeburg (Lauen-  
 burg)  
 Mechow, Hof E Ratzeburg P Ratzeburg (Lauenburg)  
 Mecklenburg, Dorf E Mecklenburg P Mecklenburg  
 Mecklenburg, Hof E Mecklenburg P Mecklenburg  
 Mecklenburgische Kavel E Friedland P Friedland  
 (Mecklbg.)  
 Mecklbg. Pass E Langsdorf P Sülze (Mecklbg.)  
 Mecklenburg Wolfshagen E Woldegk P Woldegk  
 Medewege, Gross E Schwerin P Schwerin (Mecklbg.)  
 Medewege, Klein E Warnitz P Schwerin (Mecklbg.)  
 Medow E Goldberg P Goldberg (Mecklbg.)  
 Medow, Klein E Goldberg P Goldberg (Mecklbg.)  
 Meetzen E Gadebusch P Holdorf (Mecklbg.)  
 Meiershof E Penzlin P Penzlin  
 Meierstorf E Plüschow P Tressow (Mecklbg.)  
 Meierstorf E Parchim P Ziegendorf  
 Melkenhof E Oertzenhof P Oertzenhof  
 Melkof E Pritzier P Melkof  
 Melz E Röbel P Röbel  
 Melz, Fasanerie E Röbel P Buchholz (Amt Wreden-  
 fagen)  
 Menkendorf E Eldena P Leussow

- Menow *E* Fürstenberg *P* Fürstenberg (Mecklbg.)  
 Menow, Klein *E* Fürstenberg *P* Fürstenberg (Meckl.)  
 Mentin *E* Putlitz *P* Marnitz  
 Menzenberg *E* Grieben *P* Grieben  
 Menzendorf, Dorf *E* Schönberg *P* Schönberg  
 Menzendorf, Hof *E* Schönberg *P* Schönberg  
 Menzendorf *E* Grabow *P* Zierzow (Mecklbg.)  
 Meschendorf *E* Neubukow *P* Alt-Gaarz (Mecklbg.)  
 Mestlin, Hof und Dorf *E* Goldberg *P* Mestlin  
 Meteln, Hof *E* Wiligrad *P* Wiligrad  
 Meteln, Alt *E* Wiligrad *P* Wiligrad  
 Meteln, Neu *E* Wiligrad *P* Bobitz  
 Metelsdorf *E* Wismar *P* Wismar (Schulzengehöft  
 Mecklenburg)  
 Methling, Gross *E* Gnoien *P* Gnoien  
 Methling, Klein *E* Gnoien *P* Gnoien  
 Metlitzhof *E* Boizenburg *P* Boizenburg (Elbe)  
 Meyers Hausstelle *E* Schwarzenpfost *P* Gelbensande  
 Mieckow *E* Teterow *P* Teterow  
 Miekenhagen *E* Kröpelin *P* Gerdshagen  
 Mierendorf *E* Mierendorf *P* Plaaz  
 Mildenitz *E* Mildenitz *P* Woldegk (Mecklbg.)  
 Miltzow, Gross *E* Oertzenhof *P* Oertzenhof  
 Miltzow, Klein *E* Oertzenhof *P* Oertzenhof  
 Minenhof *E* Kl.-Plasten *P* Kl.-Plasten  
 Minzow *E* Dambeck *P* Dambeck (Mecklbg.)  
 Mirow *E* Plate *P* Plate (Mecklbg.)  
 Mirow *E* Mirow *P* Mirow  
 Mirowdorf *E* Mirow *P* Mirow  
 Mist, Gross *E* Schönberg *P* Lüdersdorf  
 Mist, Klein *E* Schönberg *P* Lüdersdorf  
 Mistorf *E* Mistorf *P* Mistorf  
 Mistorf, Neu *E* Mistorf *P* Mistorf  
 Mistorf, Hohen *E* Hohen-Mistorf *P* Teterow  
 Mittelhof *E* Stavenhagen *P* Rottmannshagen  
 Mittenfelde *E* Neustrelitz *P* Neustrelitz  
 Möderitz *E* Parchim *P* Parchim  
 Möllen *E* Krakow *P* Krakow (Mecklbg.)  
 Möllenbeck *E* Grabow *P* Zierzow (Mecklbg.)  
 Möllenbeck *E* Quadenschönfeld *P* Quadenschönfeld  
 Möllenhagen *E* Möllenhagen *P* Möllenhagen  
 Möllin *E* Gadebusch *P* Gadebusch  
 Mölln *E* Mölln i. M. *P* Mölln (Mecklbg.)  
 Mönchbusch *E* Alt-Schwerin *P* Alt-Schwerin

- Mönchhagen *E* Mönchhagen *P* Mönchhagen  
 Mönchshof *E* Röbel *P* Buchholz (Amt Wredenhagen)  
 Mönkweden *E* Rostock *P* Rostock  
 Mövenburg *E* Schwerin *P* Schwerin (Mecklbg.)  
 Mohrmannshof *E* Friedland *P* Friedland (Mecklbg.)  
 Moidentin, Hof *E* Mecklenburg *P* Mecklenburg  
 Moidentin, Forsthof *E* Kleinen *P* Kleinen  
 Moissall *E* Bützow *P* Bernitt  
 Moissaller Hufe *E* Wiligrad *P* Wiligrad  
 Moitin *E* Neubukow *P* Kirch-Mulsow  
 Mollenstorf *E* Penzlin *P* Penzlin  
 Moltenow *E* Bobitz *P* Mühlen-Eichsen  
 Moltenow, Dorf *E* Bützow *P* Bernitt  
 Moltenow, Hof *E* Bützow *P* Bernitt  
 Moltow *E* Ventschow *P* Kleinen  
 Molzahn, Gross *E* Ratzeburg *P* Schlagsdorf  
 Molzahn, Klein *E* Ratzeburg *P* Schlagsdorf  
 Moltzow *E* Vollrathsruhe *P* Moltzow  
 Monckeshof *E* Neubrandenburg *P* Neubrandenburg  
 (Mecklbg.)  
 Moor *E* Moor *P* Grevesmühlen (Mecklbg.)  
 Moorbrink *E* Friedrichsthal *P* Warnitz (Mecklbg.)  
 Moorhagen *E* Bützow *P* Bernitt  
 Moraas *E* Kirch-Jesar *P* Kirch-Jesar  
 Muchow *E* Grabow *P* Zierzow (Mecklbg.)  
 Muess *E* Schwerin *P* Rabensteinfeld  
 Müggenburg *E* Crivitz *P* Demen  
 Müggenburg *E* Wismar *P* Wismar  
 Mühl, Neu *E* Neukloster *P* Neukloster  
 Mühlenbäk *E* Ratzeburg *P* Ratzeburg (Lauenburg)  
 Mühlenbeck *E* Zachun *P* Gammelín (Mecklbg.)  
 Mühlenberg *E* Parchim *P* Siggelkow (Mecklbg.)  
 Mühlen-Eichsen *E* Gadebusch *P* Mühlen-Eichsen  
 Mühlengeez *E* Güstrow *P* Tarnow (Mecklbg.)  
 Mühlengeez, Anteil *E* Güstrow *P* Tarnow (Mecklbg.)  
 Mühlenhof, Hof *E* Goldberg *P* Mestlin  
 Mühlenhof, Dorf *E* Gr.-Wüstenfelde *P* Gr.-Wüsten-  
 felde  
 Müritz *E* Gelbensande *P* Müritz  
 Müritz, Klein *E* Gelbensande *P* Ribnitz  
 Müritzhof *E* Kargow *P* Kargow  
 Müsselmow *E* Brüel *P* Brüel (Mecklbg.)  
 Mützer Mühle *E* Parchim *P* Parchim  
 Mulsow, Hof, Kirch *E* Hageböök *P* Kirch-Mulsow

- Mulsow, Kirch, Dorf *E* Hageböck *P* Kirch-Mulsow  
 Mulsow, Wendisch *E* Hageböck *P* Kirch-Mulsow  
 Mummendorf, Kirch *E* Grieben *P* Grieben  
 Mummendorf, Hof *E* Grieben *P* Grieben  
 Muschwitz *E* Lübz *P* Herzberg (Mecklbg.)  
 Mustin *E* Borkow *P* Borkow (Mecklbg.)  
  
 Nätebow *E* Röbel *P* Röbel  
 Nakenstorf *E* Neukloster *P* Neukloster (Mecklbg.)  
 Nantrow *E* Teschow *P* Teschow (Mecklbg.)  
 Nantrow, Neu *E* Teschow *P* Teschow (Mecklbg.)  
 Naschendorf *E* Grevesmühlen *P* Grevesmühlen  
 (Mecklbg.)  
  
 Naudin *E* Bobitz *P* Bobitz  
 Nechehn *E* Brüel *P* Brüel (Mecklbg.)  
 Neddemin *E* Neddemin *P* Neddemin  
 Nedderhagen *E* Grevesmühlen *P* Grevesmühlen  
 (Mecklbg.)  
  
 Neese *E* Grabow *P* Grabow (Mecklbg., für die ausge-  
 bauten Erbpächter: Zierzow)  
  
 Neetzka *E* Neetzka *P* Neetzka  
 Nemerow, Gross *E* Stargard *P* Gr.-Nemerow  
 Nemerow, Klein *E* Stargard *P* Gr.-Nemerow  
 Neperstorf *E* Ventschow *P* Ventschow  
 Neschow *E* Rehna *P* Carlow  
 Nesow, Hof *E* Rehna *P* Rehna (Mecklbg.)  
 Nesow, Dorf *E* Rehna *P* Rehna (Mecklbg.)  
 Netzeband *E* Netzeband *P* Rägelin (Kr. Ruppin)  
 Neu-Albertsdorf *E* Bentwisch *P* Bentwisch  
 Neu-Babst *E* Neukloster *P* Glasin  
 Neu-Badendiek *E* Güstrow *P* Gutow (Mecklbg.)  
 Neu-Barnin *E* Crivitz *P* Crivitz  
 Neu-Bartelsdorf *E* Rostock *P* Bentwisch  
 Neu-Basedow *E* Basedow *P* Dahmen (Mecklbg.)  
 Neubau *E* Dannenwalde *P* Fischerwall  
 Neu-Bauhof *E* Dargun *P* Dargun  
 Neue Bauhof *E* Stavenhagen *P* Stavenhagen  
 Neu-Behnkenhagen *E* Rövershagen *P* Rövershagen  
 Neu-Bentwisch *E* Bentwisch *P* Bentwisch  
 Neu-Bernitt *E* Bützow *P* Bernitt  
 Neu-Bibow *E* Blankenberg *P* Warin (Mecklbg.)  
 Neu-Bobzin *E* Lübz *P* Lübz  
 Neu-Boddin *E* Klein-Lunow *P* Klein-Lunow-Boddin  
 Neu-Bölkow *E* Güstrow *P* Güstrow

- Neubrandenburg E Neubrandenburg P Neubrandenburg (Mecklbg.)
- Neu-Bredenfelde E Stavenhagen P Sülten
- Neu-Brenz E Neustadt P Blievenstorf
- Neu-Bresegard E Eldena P Eldena (Mecklbg.)
- Neu-Broderstorf E Broderstorf P Broderstorf
- Neubrück E Strelitz Alt P Dabelow
- Neubrück, Forsthaus E Strelitz, Alt P Wokuhl
- Neu-Brützkow E Rehna P Rehna (Mecklbg.)
- Neu-Brüz E Goldberg P Passow. (Mecklbg.)
- Neu-Büschow E Warin P Warin (Mecklbg.)
- Neubukow E Neubukow P Neubukow (Mecklbg.)
- Neuburg, Dorf E Hageböök P Neuburg (Mecklbg.)
- Neuburg, Hof E Parchim P Parchim
- Neucanow E Wesenberg P Wesenberg
- Neu-Carlshof E Rostock P Rostock
- Neu-Dammerstorf E Dammerstorf P Dettmannsdorf-Kölow
- Neu-Darbein E Dargun P Dargun
- Neu-Dierkow E Rostock P Gehlsdorf (Mecklbg.)
- Neu-Drangun E Gadebusch P Gadebusch
- Neu-Drefahl E Parchim P Ziegendorf
- Neu-Drosedow E Wesenberg P Wesenberg
- Neue Mühle E Friedland P Kotelow
- Neuendamm E Boizenburg P Boizenburg (Elbe)
- Neuendorf E Bützow P Bützow
- Neuendorf, Hof E Lützw P Gadebusch
- Neuendorf, Dorf E Neubrandenburg P Neubrandenburg (Mecklbg.)
- Neuendorf E Rostock P Rostock
- Neuendorf E Kartlow P Neuburg
- Neuenhagen E Dassow P Dassow (Mecklbg.)
- Neuenhagen, Anteil E Dassow P Dassow (Mecklbg.)
- Neuenkirchen E Neuenkirchen P Neubrandenburg (Mecklbg.)
- Neuenkirchen E Wittenburg P Drönnewitz
- Neuenkirchen E Bützow P Penzin
- Neuenrode E Pritzier P Redefin
- Neufeld E Mirow P Mirow
- Neu-Flessenow E Ventschow P Ventschow
- Neu-Frauenmark E Gadebusch P Gadebusch
- Neu-Gaarz E Neubukow P Alt-Gaarz (Mecklbg.)
- Neu-Gaarz E Jabel P Jabel

- Neu-Gaarz E Mirow P Mirow  
 Neu-Gallin E Zarrentin P Greven (Mecklbg.)  
 Neu-Ganzow E Gadebusch P Gadebusch  
 Neu-Garten E Woldegk P Bredenfelde  
 Neu-Godern E Schwerin P Raben-Steinfeld  
 Neu-Göhren E Göhren P Eldena (Mecklbg.)  
 Neu-Göllin E Neukloster P Göllin (Mecklbg.)  
 Neu-Goldenbow E Friedrichsruhe P Sukow  
 Neu-Goldewin E Mistorf P Mistorf  
 Neu-Grabow E Crivitz P Friedrichsruhe  
 Neu-Granzin E Boizenburg P Bennin  
 Neu-Grebs E Malliss P Malliss  
 Neu-Greschendorf E Moor P Grevesmühlen (Meckl.)  
 Neu-Greven E Schwanheide P Greven (Mecklbg.)  
 Neu-Griebnitz E Kavelstorf P Kavelstorf  
 Neu-Gülze E Boizenburg P Boizenburg (Elbe)  
 Neu-Güritz E Eldena P Grabow (Mecklbg.)  
 Neu-Güstow E Gadebusch P Gadebusch  
 Neu-Guthendorf E Dettmannsdorf-Kölnzow P Marlow  
 Neuhäuser E Schwinkendorf P Dahmen (Mecklbg.)  
 Neu-Harmstorf E Bentwisch P Rostock  
 Neuhaus E Ribnitz P Dändorf  
 Neuhaus E Woldegk P Bredenfelde  
 Neuheide E Ribnitz P Ribnitz  
 Neu-Heiddorf E Neu-Kaliss P Neu-Kaliss  
 Neuheide E Gr.-Wüstenfelde P Neu-Krug (Meckl.)  
 Neu-Herzfeld E Parchim P Gr.-Godems  
 Neu-Hinrichsdorf E Rostock P Gehlsdorf (Mecklbg.)  
 Neu-Hirschburg E Gelbensande P Ribnitz  
 Neuhof E Neustadt P Neustadt (Mecklbg.)  
 Neuhof E Bobitz P Bobitz  
 Neuhof E Goldberg P Dobbertin (Mecklbg.)  
 Neuhof E Parkentin P Parkentin  
 Neuhof E Eldena P Eldena (Mecklbg.)  
 Neuhof, Hof E Blankensee P Feldberg (Mecklbg.)  
 Neuhof E Staven P Staven (Mecklbg.)  
 Neuhof, Försterei E Dannenwalde P Fischerwall  
 Neuhof E Goldberg P Goldberg (Mecklbg.)  
 Neuhof E Vollrathsruhe P Vollrathsruhe  
 Neuhof E Neubrandenburg P Neubrandenburg  
 (Mecklbg.)  
 Neuhof E Neukloster P Neukloster (Mecklbg.)  
 Neuhof E Blankensee P Blankensee (Mecklbg.)  
 Neuhof E Parchim P Parchim

- Neuhof *E* Penzlin *P* Penzlin  
 Neuhof, Hof *E* Ribnitz *P* Ribnitz  
 Neuhof, Dorf *E* Ribnitz *P* Ribnitz  
 Neuhof *E* Finken *P* Wredenhagen  
 Neuhof *E* Lützow *P* Lützow  
 Neuhof *E* Sülze *P* Sülze (Mecklbg.)  
 Neuhof *E* Tessin *P* Tessin (Mecklbg.)  
 Neuhof *E* Warin *P* Warin (Mecklbg.)  
 Neuhof a. Poel *E* Wismar *P* Kirchdorf (Mecklbg.)  
 Neuhof *E* Bantin *P* Bantin  
 Neuhof *E* Güstrow *P* Zehna (Mecklbg.)  
 Neuhof *E* Ratzeburg *P* Schlagsdorf  
 Neuhof *E* Goldberg *P* Goldberg (Mecklbg.)  
 Neu-Hohenfelde *E* Doberan *P* Doberan (Mecklbg.)  
 Neu-Jabel *E* Alt-Jabel *P* Alt-Jabel  
 Neu-Jassewitz *E* Wismar *P* Proseken (Mecklbg.)  
 Neu-Jörnstorf *E* Neubukow *P* Sandhagen (Mecklbg.)  
 Neu-Jürgenstorf *E* Stavenhagen *P* Stavenhagen  
 Neu-Käbelich *E* Woldegk *P* Neetzka  
 Neu-Käterhagen *E* Neukloster *P* Göllin (Mecklbg.)  
 Neu-Kätwin *E* Laage *P* Laage (Mecklbg.)  
 Neukalen *E* Neukalen *P* Neukalen  
 Neu-Kaliss *E* Neu-Kaliss *P* Neu-Kaliss  
 Neu-Karin *E* Neubukow *P* Neubukow (Mecklbg.)  
 Neukirchen *E* Wittenburg *P* Drönnewitz  
 Neukirchen *E* Schwaan *P* Penzin (Amt Bützow)  
 Neu-Kleeth *E* Kleeth *P* Kleeth  
 Neu-Klockenhagen *E* Ribnitz *P* Ribnitz  
 Neu-Klocksın *E* Vollrathsruhe *P* Vollrathsruhe  
 Neu-Klokow *E* Parchim *P* Parchim  
 Neukloster, Hof *E* Neukloster *P* Neukloster (Meckl.)  
 Neukloster *E* Neukloster *P* Neukloster (Mecklbg.)  
 Neu-Klüss *E* Kirch-Jesar *P* Kirch-Jesar  
 Neu-Kölzin *E* Bantin *P* Bantin  
 Neu-Kokendorf *E* Sanitz *P* Cammin b. Laage (Meckl.)  
 Neu-Krug *E* Laage *P* Neu-Krug (Mecklbg.)  
 Neu-Krug *E* Röbel *P* Wredenhagen  
 Neu-Krug *E* Sternberg *P* Witzin  
 Neu-Krug *E* Neubrandenburg *P* Neubrandenburg  
 (Mecklbg.)  
 Neu-Lehsten *E* Lehsten *P* Lehsten  
 Neu-Luckwitz *E* Wittenburg *P* Wittenburg (Meckl.)  
 Neu-Lüblow *E* Lüblow *P* Ludwigslust  
 Neu-Lübstorf *E* Wiligrad *P* Wiligrad

- Neu-Lübtheen *E* Lübtheen *P* Lübtheen  
 Neu-Malk *E* Eldena *P* Eldena (Mecklbg.)  
 Neu-Meteln *E* Wiligrad *P* Bobitz  
 Neu-Mistorf *E* Mistorf *P* Mistorf  
 Neumühl *E* Neukloster *P* Neukloster (Mecklbg.)  
 Neumühle *E* Doberan *P* Doberan (Mecklbg.)  
 Neumühle *E* Mistorf *P* Mistorf  
 Neumühle *E* Parchim *P* Marnitz  
 Neumühle *E* Schwerin *P* Schwerin (Mecklbg.)  
 Neumühle *E* Tessin *P* Tessin  
 Neumühle *E* Rastow *P* Rastow  
 Neu-Nantrow *E* Teschow *P* Teschow (Mecklbg.)  
 Neu-Nieköhr *E* Gnoien *P* Kl. Lunow-Boddin  
 Neu-Pannekow *E* Gnoien *P* Gnoien  
 Neu-Panschenhagen *E* Levenstorf *P* Schwinkendorf  
 Neu-Panstorf *E* Teterow *P* Remplin  
 Neu-Pennewitt *E* Warin *P* Warin (Mecklbg.)  
 Neu-Pernick *E* Neukloster *P* Glasin  
 Neu-Petersdorf *E* Malchow *P* Malchow (Mecklbg.)  
 Neu-Plauerhagen *E* Karow *P* Plau (Mecklbg.)  
 Neu-Pogez *E* Rehna *P* Carlow  
 Neu-Polchow *E* Laage *P* Laage (Mecklbg.)  
 Neu-Poorstorf *E* Hageböck *P* Kirch-Mulsow (Meckl.)  
 Neu-Poppentin *E* Malchow *P* Malchow (Mecklbg.)  
 Neu-Poserin *E* Damerow *P* Damerow (Mecklbg.)  
 Neu-Quetzin *E* Plau *P* Plau (Mecklbg.)  
 Neu-Quitzenow *E* Gnoien *P* Behren-Lübchin  
 Neu-Rachow *E* Lalendorf *P* Gross-Roge  
 Neu-Remlin *E* Poggelow *P* Jördenstorf  
 Neu-Rethwisch *E* Doberan *P* Doberan (Mecklbg.)  
 Neu-Rhäse *E* Penzlin *P* Wulkenzin  
 Neu-Roggentin *E* Roggentin *P* Rostock  
 Neu-Rossewitz *E* Plaaz *P* Laage (Mecklbg.)  
 Neu-Ruhn *E* Putlitz *P* Ziegenderf  
 Neu-Rukieten *E* Mistorf *P* Schwaan  
 Neu-Ruthenbeck *E* Friedrichsruhe *P* Friedrichsruhe  
 (Mecklbg.)  
 Neu-Samnit *E* Krakow *P* Krakow (Mecklbg.)  
 Neu-Sanitz *E* Sanitz *P* Sanitz (Mecklbg.)  
 Neu-Sapshagen *E* Grabowhöfe *P* Moltzow  
 Neu-Satow *E* Kröpelin *P* Satow  
 Neu-Saunstorf *E* Bobitz *P* Bobitz  
 Neu-Schlagsdorf *E* Ventschow *P* Ventschow  
 Neu-Schlemmin *E* Bützow *P* Baumgarten (Mecklbg.)



- Neu-Schlieven *E* Domsühl *P* Domsühl (Mecklbg.)  
 Neu-Schlön *E* Klein-Plasten *P* Waren (Müritz)  
 Neu-Schmölen *E* Dömitz *P* Dömitz  
 Neu-Schönau *E* Schönau-Falkenhagen *P* Schönau-Falkenhagen  
 Neu-Schwiesow *E* Bützow *P* Bützow  
 Neu-Schwinz *E* Goldberg *P* Dobbertin (Mecklbg.)  
 Neu-Sietow *E* Malchow *P* Röbel  
 Neustadt *E* Neustadt *P* Neustadt (Mecklbg.)  
 Neu-Stassow *E* Tessin *P* Tessin (Mecklbg.)  
 Neu-Steinbeck *E* Lützwow *P* Gadebusch  
 Neu-Steinfeld *E* Bentwisch *P* Broderstorf  
 Neu-Steinhorst *E* Dammerstorf *P* Gresenhorst  
 Neu-Stieten *E* Mecklenburg *P* Mecklenburg  
 Neustrelitz *E* Neustrelitz *P* Neustrelitz  
 Neu-Strenz *E* Güstrow *P* Güstrow  
 Neu-Stuer *E* Stuer *P* Stuer (Mecklbg.)  
 Neu-Sührkow *E* Teterow *P* Teterow  
 Neu-Sülstorf *E* Sülstorf *P* Sülstorf  
 Neu-Teschow *E* Teschow *P* Teschow (Mecklbg.)  
 Neu-Tessenow *E* Teterow *P* Teterow  
 Neu-Thulendorf *E* Teschendorf *P* Broderstorf  
 Neu-Tollow *E* Kartlow *P* Kartlow  
 Neu-Tornow *E* Dannenwalde *P* Fischerwall  
 Neu-Tüzen *E* Stavenhagen *P* Borgfeld (Mecklbg.)  
 Neu-Vicheln *E* Kleinen *P* Bad Kleinen  
 Neu-Viegnen *E* Kavelstorf *P* Schwaan  
 Neu-Vitense *E* Rehna *P* Rehna (Mecklbg.)  
 Neu-Völkshagen *E* Ribnitz *P* Gresenhorst  
 Neu-Vorwerk *E* Alt-Vorwerk *P* Kl. Lunow-Boddin  
 Neu-Vorwerk *E* Dassow *P* Dassow (Mecklbg.)  
 Neu-Wandrum *E* Friedrichsthal *P* Wittenförden  
 Neu-Warsow *E* Neukalen *P* Neukalen  
 Neu-Wasdow *E* Gnoien *P* Gnoien  
 Neu-Wendorf *E* Sanitz *P* Sanitz (Mecklbg.)  
 Neu-Wiendorf *E* Schwaan *P* Schwaan  
 Neu-Wodorf *E* Hageböck *P* Blowatz (Mecklbg.)  
 Neu-Woserin *E* Borkow *P* Borkow (Mecklbg.)  
 Neu-Wüstenfelde *E* Poggelow *P* Jördenstorf  
 Neu-Wüstenmark *E* Bobitz *P* Mühleneichsen  
 Neu-Wustrow *E* Neubukow *P* Alt-Gaarz (Mecklbg.)  
 Neu-Wustrow *E* Wesenberg *P* Strasen  
 Neu-Zachun *E* Zachun *P* Zachun (Mecklbg.)  
 Neu-Zarrentin *E* Zarrentin *P* Zarrentin

- Neu-Ziddorf *E* Vollrathsrue *P* Hohen-Demzin  
 Neu-Zierhagen *E* Plaaz *P* Schlieffenberg  
 Neu-Zietlitz *E* Krakow *P* Serrahn  
 Neu-Zippendorf *E* Schwerin *P* Plate (Mecklbg.)  
 Neu-Zittow *E* Schwerin *P* Schwerin (Mecklbg.)  
 Neu-Zweedorf *E* Schwanheide *P* Schwanheide  
 (Mecklbg.)  
 Neverin *E* Neubrandenburg *P* Neubrandenburg  
 (Mecklbg.)  
 Nevern *E* Neukloster *P* Neukloster (Mecklbg.)  
 Nieder-Rövershagen (Niederhagen) *E* Rövershagen  
*P* Rövershagen  
 Niegleve *E* Lalendorf *P* Lalendorf  
 Niehagen *E* Ribnitz *P* Wustrow (Mecklbg.)  
 Niehusen *E* Ribnitz *P* Dändorf  
 Nieklitz *E* Bantin *P* Bantin  
 Nieköhr, Gross *E* Gnoien *P* Gnoien  
 Nieköhr, Klein *E* Gnoien *P* Gnoien  
 Nieköhr, Neu Gnoien *P* Kl. Lunow-Boddin  
 Niekrenz *E* Sanitz *P* Sanitz (Mecklbg.)  
 Niendorf *E* Brahlstorf *P* Neuhaus (Elbe)  
 Niendorf *E* Malliss *P* Woosmer  
 Niendorf *E* Grevesmühlen *P* Grevesmühlen (Meckl.)  
 Niendorf *E* Wismar *P* Kirchdorf (Mecklbg.)  
 Niendorf *E* Ludwigslust *P* Ludwigslust  
 Niendorf *E* Teschow *P* Blowatz (Mecklbg.)  
 Niendorf *E* Schönberg *P* Schönberg (Mecklbg.)  
 Niendorf *E* Schwaan *P* Schwaan  
 Niendorf *E* Rostock *P* Rostock  
 Niendorf *E* Teterow *P* Teterow  
 Niendorf *E* Kleinen *P* Bad Kleinen  
 Niendorf, Gross, Hof *E* Crivitz *P* Wamckow  
 Niendorf, Gross, Dorf *E* Crivitz *P* Wamckow (f. d.  
 Erbpachthufen I, II, III: Mestlin)  
 Niendorf, Hohen *E* Kröpelin *P* Bastorf  
 Niendorf, Klein *E* Lübz *P* Lübz  
 Nienhäger Hütte *E* Lalendorf *P* Lalendorf  
 Nienhagen *E* Goldberg *P* Dobbertin (Mecklbg.)  
 Nienhagen *E* Doberan *P* Doberan (Mecklbg.)  
 Nienhagen *E* Mönchhagen *P* Bentwisch  
 Nienhagen *E* Neu-Wokern *P* Gr. Wokern  
 Nienhagen *E* Lalendorf *P* Lalendorf  
 Nienhagener Holzwärtere *E* Doberan *P* Doberan  
 (Mecklbg.)



- Paarsch *E* Rom *P* Rom (Mecklbg.)  
 Paetow, Hof *E* Hagenow-Land *P* Toddin  
 Paetow, Dorf *E* Hagenow-Land *P* Toddin  
 Paetower Steegen *E* Hagenow-Land *P* Toddin  
 Paetrow *E* Gadebusch *P* Gadebusch  
 Palingen *E* Schönberg *P* Lüdersdorf (Mecklbg.)  
 Palizen Teerofen *E* Düsterförde *P* Strasen  
 Palmberg *E* Ratzeburg *P* Ratzeburg  
 Pampin *E* Wend.-Warnow *P* Ziegenderf  
 Pampow, Hof *E* Holthusen *P* Holthusen  
 Pampow, Dorf *E* Holthusen *P* Holthusen  
 Pampow *E* Teterow *P* Teterow  
 Pamprin *E* Bantin *P* Bantin  
 Pankelow *E* Kavelstorf *P* Kavelstorf  
 Pankow, Gross *E* Parchim *P* Siggelkow  
 Pankow-Klein, Mühle *E* Lübz *P* Kreien  
 Pannekow, Alt *E* Gnoiien *P* Gnoiien  
 Pannekow, Neu *E* Gnoiien *P* Gnoiien  
 Panschenhagen *E* Grabowhöfe *P* Grabowhöfe  
 Panschenhagen, Anteil *E* Grabowhöfe *P* Waren  
 (Müritz)  
 Panschenhagen, Anteil *E* Levenstorf *P* Schwinkendorf  
 Panschenhagen, Neu *E* Levenstorf *P* Schwinkendorf  
 Panstorf *E* Schwerin *P* Cambs  
 Panstorf, Alt *E* Teterow *P* Remplin  
 Panstorf, Neu *E* Teterow *P* Remplin  
 Panten *E* Mölln *P* Mölln (Lauenburg)  
 Panzow *E* Teschow *P* Teschow (Mecklbg.)  
 Papendorf *E* Rostock *P* Rostock  
 Papenhusen *E* Schönberg *P* Grieben  
 Papiermühle *E* Parchim *P* Parchim  
 Papiermühle *E* Wismar *P* Wismar  
 Papiermühle *E* Neubrandenburg *P* Neubrandenburg  
 (Mecklbg.)  
 Papiermühle *E* Fürstenberg *P* Fürstenberg (Meckl.)  
 Parber *E* Rehna *P* Rehna (Mecklbg.)  
 Parchim *E* Parchim *P* Parchim  
 Parchow *E* Kröpelin *P* Kröpelin (Mecklbg.)  
 Parin *E* Grevesmühlen *P* Grevesmühlen (Mecklbg.)  
 Parkentin *E* Parkentin *P* Parkentin  
 Parkow *E* Bützow *P* Bützow  
 Parum *E* Güstrow *P* Güstrow  
 Parum *E* Wittenburg *P* Wittenburg (Mecklbg.) [f. d.  
 gen. Fliegenhof: Dümmerhütte]

- Pasenow E Oertzenhof P Oertzenhof  
 Pass, Mecklenburg E Langsdorf P Sülze (Mecklbg.)  
 Pass, Grenz E Ribnitz P Ribnitz  
 Passee E Neubukow P Passee  
 Passentin E Mallin P Wulkenzien  
 Passin E Bützow P Bützow  
 Passow E Gadebusch P Gadebusch  
 Passow E Passow P Passow (Mecklbg.)  
 Pastin, Hof E Sternberg P Sternberg (Mecklbg.)  
 Pastin, Dorf E Sternberg P Sternberg (Mecklbg.)  
 Pastow E Broderstorf P Broderstorf  
 Paulsdamm E Schwerin P Schwerin (Mecklbg.)  
 Paulshagen E Boizenburg P Boizenburg (Elbe)  
 Paulshöhe E Schwerin P Schwerin (Mecklbg.)  
 Peckatel E Penzlin P Penzlin  
 Peckatel E Plate P Plate (Mecklbg.)  
 Peenhäuser E Vollrathsruhe P Vollrathsruhe  
 Peetsch E Mirow P Mirow  
 Peetsch E Bützow P Bützow  
 Peez E Mönchhagen P Gehlsdorf (Mecklbg.)  
 Pelzkuhl E Fürstenberg P Strasen  
 Penkow E Malchow P Malchow (Mecklbg.)  
 Pennewitt E Warin P Warin (Mecklbg.)  
 Pennewitt, Neu E Warin P Warin (Mecklbg.)  
 Penzin E Bützow P Blankenberg (Mecklbg.)  
 Penzin E Blankenberg P Penzin (Amt Bützow)  
 Penzin, Dorf E Blankenberg P Penzin (Amt Bützow)  
 Penzlin, Bauhof E Penzlin P Penzlin  
 Penzlin E Penzlin P Penzlin  
 Penzlin, Burg E Penzlin P Penzlin  
 Penzlin E Gallin P Gallin  
 Pepelow E Neubukow P Neubukow (Mecklbg.)  
 Perdöhl, Hof E Wittenburg P Wittenburg (Mecklbg.)  
 Perdöhl, Dorf E Wittenburg P Wittenburg (Meckl.)  
 Perlin E Lützwow P Renzow  
 Pernick E Neukloster P Neukloster (Mecklbg.)  
 Pernick, Neu E Neukloster P Glasin (Mecklbg.)  
 Perow E Thürkow P Thürkow  
 Perückenkrug E Ratzeburg P Schlagsdorf  
 Petersberg, Hof E Crivitz P Raben-Steinfeld  
 Petersberg, Dorf E Crivitz P Raben-Steinfeld  
 Petersberg E Schönberg P Schönberg (Mecklbg.)  
 Petersdorf E Mecklenburg P Mecklenburg  
 Petersdorf E Malchow P Malchow (Mecklbg.)

- Petersdorf, Neu *E* Malchow *P* Malchow (Mecklbg.)  
 Petersdorf *E* Rostock *P* Gehlsdorf (Mecklbg.)  
 Petersdorf, Hof *E* Ribnitz *P* Ribnitz  
 Petersdorf, Dorf *E* Ribnitz *P* Ribnitz  
 Petersdorf *E* Bobitz *P* Bobitz  
 Petersdorf *E* Woldegk *P* Woldegk (Mecklbg.)  
 Petschow *E* Broderstorf *P* Broderstorf  
 Peutsch *E* Neustrelitz *P* Hohen-Zieritz  
 Pfaffenbruch *E* Güstrow *P* Güstrow  
 Picher *E* Picher *P* Picher  
 Pieverstorf *E* Grevesmühlen *P* Grevesmühlen  
 Pieverstorf *E* Kratzeburg *P* Kratzeburg  
 Pingelshagen *E* Warnitz *P* Warnitz (Mecklbg.)  
 Pingelshof *E* Rostock *P* Rostock  
 Pinnow *E* Crivitz *P* Rabensteinfeld  
 Pinnow *E* Kleeth *P* Neubrandenburg (Mecklbg.)  
 Pinnowhof *E* Neubukow *P* Glasin  
 Piperkaten *E* Schwanheide *P* Schwanheide (Meckl.)  
 Pisack *E* Brahlstorf *P* Bennin  
 Pisede *E* Pisede *P* Malchin  
 Plaaz *E* Plaaz *P* Plaaz  
 Plasten, Gross *E* Kl. Plasten *P* Kl. Plasten  
 Plasten, Klein *E* Kl. Plasten *P* Kl. Plasten  
 Plate *E* Plate *P* Plate (Mecklbg.)  
 Plath *E* Bredenfelde *P* Leppin (Mecklbg.)  
 Platschow *E* Wend.-Warnow *P* Ziegendorf  
 Plau *E* Plau *P* Plau (Mecklbg.)  
 Plauerhagen *E* Karow *P* Plau (Mecklbg.)  
 Plauerhagen, Neu *E* Karow *P* Plau (Mecklbg.)  
 Pleetz *E* Pleetz *P* Friedland (Mecklbg.)  
 Plüschow *E* Plüschow *P* Tressow (Mecklbg.)  
 Plüschower Mühle *E* Plüschow *P* Tressow (Meckl.)  
 Podewall *E* Podewall *P* Neddemin  
 Poel, Insel *E* Wismar *P* Kirchdorf (Mecklbg.)  
 Pölchow *E* Pölchow *P* Buchholz (Amt Schwaan)  
 Pölitz *E* Plaaz *P* Schlieffenberg  
 Pölitz *E* Hagebök *P* Neuburg (Mecklbg.)  
 Pötenitz *E* Dassow *P* Dassow (Mecklbg.)  
 Pogež *E* Rehna *P* Carlow  
 Pogež, Neu *E* Rehna *P* Carlow  
 Poggelow *E* Poggelow *P* Kl. Lunow-Boddin  
 Poggen-Krug *E* Rostock *P* Rostock  
 Pogress *E* Wittenburg *P* Wittenburg (Mecklbg.)  
 Pohnstorf *E* Grevesmühlen *P* Grevesmühlen (Meckl.)

- Pohnstorf *E* Teterow *P* Teterow  
 Pohnstorf *E* Gr. Wüstenfelde *P* Gr. Wüstenfelde  
 Poischendorf *E* Neukloster *P* Glasin  
 Poischer Mühle *E* Grevesmühlen *P* Grevesmühlen  
 (Mecklbg.)  
 Poitendorf *E* Parchim *P* Parchim  
 Pokrent *E* Lützwow *P* Lützwow  
 Pokrent, Meierei *E* Lützwow *P* Gadebusch  
 Pokrent, Alt *E* Lützwow *P* Lützwow  
 Polchow, Alt *E* Laage *P* Laage (Mecklbg.)  
 Polchow, Neu *E* Laage *P* Laage (Mecklbg.)  
 Polchower Heide *E* Laage *P* Laage (Mecklbg.)  
 Polnitz, Fürstlich *E* Parchim *P* Marnitz  
 Polnitz *E* Parchim *P* Marnitz  
 Polz *E* Polz *P* Polz  
 Poorstorf, Alt *E* Hageböök *P* Kirch-Mulsow  
 Poorstorf, Neu *E* Hageböök *P* Kirch-Mulsow  
 Poppendorf *E* Ribnitz *P* Marlow  
 Poppendorf *E* Bentwisch *P* Bentwisch  
 Poppentin, Hof und Dorf *E* Malchow *P* Malchow  
 (Mecklbg.)  
 Poppentin, Anteil *E* Malchow *P* Malchow (Meckl.)  
 Poppentin, Neu *E* Malchow *P* Malchow (Mecklbg.)  
 Porep *E* Putlitz *P* Suckow (Ost-Prignitz)  
 Poserin, Gross und Neu *E* Damerow *P* Damerow  
 Poserin, Klein *E* Damerow *P* Damerow  
 Poserin, Neu *E* Damerow *P* Damerow  
 Potrems, Gross *E* Laage *P* Laage (Mecklbg.)  
 Potrems, Klein *E* Scharstorf *P* Laage (Mecklbg.)  
 Pozern *E* Dannenwalde *P* Fischerwall  
 Prälank *E* Neustrelitz *P* Neustrelitz  
 Pragsdorf *E* Sponholz *P* Sponholz  
 Prangendorf *E* Tessin *P* Tessin (Mecklbg.)  
 Pravtshagen, Gross *E* Plüschow *P* Grevesmühlen  
 Pravtshagen, Klein *E* Klütz *P* Klütz  
 Prebberede *E* Gr. Wüstenfelde *P* Gr. Wüstenfelde  
 Preensberg *E* Kartlow *P* Kartlow (Mecklbg.)  
 Presek *E* Bobzin *P* Bobzin  
 Prestin *E* Crivitz *P* Wamckow  
 Pribbenow *E* Stavenhagen *P* Stavenhagen  
 Priborn *E* Röbel *P* Vipperow  
 Priborn, Wendisch- *E* Wend.-Priborn *P* Wend.-  
 Priborn  
 Priemerburg *E* Güstrow *P* Güstrow

- Priemer Wald *E* Güstrow *P* Güstrow  
 Pripert *E* Fürstenberg *P* Fürstenberg (Mecklbg.)  
 Pripertsche Ziegelei *E* Fürstenberg *P* Fürstenberg  
 (Mecklbg.)  
 Prieschendorf *E* Prieschendorf *P* Dassow (Mecklbg.)  
 Priesterbeck, Försterei *E* Kratzeburg *P* Granzin  
 (Mecklbg.)  
 Priesterbeck, Hof *E* Kratzeburg *P* Granzin (Meckl.)  
 Prillwitz *E* Neustrelitz *P* Prillwitz (Mecklbg.)  
 Primank *E* Spornitz *P* Spornitz  
 Prisannewitz *E* Kavelstorf *P* Kavelstorf  
 Prislich *E* Grabow *P* Grabow (Mecklbg.) [für die  
 Mühle: Zierzow]  
 Pritz, Hohen *E* Borkow *P* Dabel  
 Pritz, Klein *E* Borkow *P* Borkow  
 Pritzier *E* Pritzier *P* Pritzier (Mecklbg.)  
 Probst-Jesar *E* Lübtheen *P* Lübtheen  
 Probst-Woos *E* Heiddorf *P* Neu-Kaliss  
 Proseken *E* Wismar *P* Proseken (Mecklbg.)  
 Prüzen *E* Bützow *P* Tarnow (Mecklbg.)  
 Puchow *E* Penzlin *P* Penzlin  
 Püschow *E* Kröpelin *P* Retschow  
 Püsserkrug *E* Schwerin *P* Schwerin (Mecklbg.)  
 Püttelkow *E* Wittenburg *P* Püttelkow  
 Pulverhof *E* Rastow *P* Rastow  
 Pulvermühle *E* Stargard *P* Gr. Nemerow  
 Purkshof *E* Mönchhagen *P* Mönchhagen  
 Pustohl *E* Bützow *P* Bützow  
 Pustohl *E* Neubukow *P* Pässe  
 Quaal *E* Plüschow *P* Tressow (Mecklbg.)  
 Quadenschönfeld *E* Quadenschönfeld *P* Quadenschönfeld  
 Qualitz *E* Warnow *P* Baumgarten  
 Qualzow *E* Mirow *P* Mirow  
 Qualzow *E* Dannenwalde *P* Brederiche  
 Quassel *E* Pritzier *P* Lübtheen  
 Quassel, Ant. *E* Lübtheen *P* Lübtheen  
 Quasslin *E* Lübz *P* Karbow  
 Quassow, Gross *E* Gr. Quassow *P* Gr. Quassow  
 Quassow, Klein *E* Wesenberg *P* Wesenberg  
 Quast *E* Alt-Jabel *P* Alt-Jabel  
 Quastenberg *E* Stargard *P* Stargard (Mecklbg.)  
 Questin *E* Grevesmühlen *P* Grevesmühlen (Mecklbg.)



- Questin, Dorf *E* Teschow *P* Neubukow (Mecklbg.)  
 Quetzin *E* Plau *P* Plau (Mecklbg.)  
 Quetzin, Neu *E* Plau *P* Plau (Mecklbg.)  
 Quitzenow *E* Gnoien *P* Gnoien  
 Quitzenow, Neu *E* Gnoien *P* Behren-Lübchin  
  
 Rabenhorst *E* Doberan *P* Doberan (Mecklbg.)  
 Rabenhorst *E* Gr. Wüstenfelde *P* Gr. Wüstenfelde  
 Rabensdorf, Hof *E* Schönberg *P* Schönberg (Meckl.)  
 Rabensdorf, Dorf *E* Schönberg *P* Schönberg (Meckl.)  
 Raben-Steinfeld *E* Schwerin *P* Raben-Steinfeld  
 Rachow *E* Lalendorf *P* Gr. Roge  
 Rachow, Neu *E* Lalendorf *P* Gr. Roge  
 Raddenfort *E* Neu-Kaliss *P* Neu-Kaliss  
 Raddingsdorf *E* Schönberg *P* Rieps (Mecklbg.)  
 Radegast *E* Gadebusch *P* Gadebusch  
 Radegast *E* Kröpelin *P* Satow  
 Radeland *E* Neustrelitz *P* Neustrelitz  
 Radelübbe *E* Zachun *P* Zachun (f. d. Oberförsterei  
 Gammelin)  
  
 Raden *E* Lalendorf *P* Lalendorf  
 Raden, Gross *E* Sternberg *P* Sternberg (Mecklbg.)  
 Raden, Klein *E* Warnow *P* Warnow (Mecklbg.)  
 Radensee *E* Fürstenberg *P* Fürstenberg (Mecklbg.)  
 Radepohl *E* Friedrichsruhe *P* Crivitz  
 Raduhn *E* Domsühl *P* Klinken  
 Rähse, Neu *E* Penzlin *P* Wulkenzien  
 Raguth *E* Wittenburg *P* Wittenburg (Mecklbg.)  
 Rahmenfelde *E* Penzlin *P* Penzlin  
 Rakow *E* Neubukow *P* Neubukow (Mecklbg.)  
 Rambeel *E* Rehna *P* Veelböken  
 Rambow *E* Schwinkendorf *P* Moltzow  
 Rambow *E* Mecklenburg *P* Mecklenburg  
 Rambow, Wendisch- *E* Kleinen *P* Bad Kleinen  
 Ramelow *E* Ramelow *P* Schwanbeck  
 Ramm *E* Lübtheen *P* Lübtheen  
 Rampe *E* Schwerin *P* Schwerin (Mecklbg.)  
 Rankendorf *E* Dassow *P* Dassow (Mecklbg.)  
 Rastorf *E* Bobitz *P* Bobitz  
 Rastow *E* Rastow *P* Rastow  
 Rattey *E* Oertzenhof *P* Schönbeck (Mecklbg.)  
 Ratzeburg *E* Ratzeburg *P* Ratzeburg (Lauenburg)  
 Rautenhof *E* Schwerin *P* Cambs  
 Ravensberg *E* Neubukow *P* Neubukow (Mecklbg.)

- Ravensruh *E* Neukloster *P* Neukloster (Mecklbg.)  
 Rechlin, Hof und Dorf *E* Mirow *P* Lärz  
 Recknitz *E* Plaaz *P* Plaaz  
 Reddelich *E* Reddelich *P* Reddelich  
 Reddershof *E* Tessin *P* Tessin (Mecklbg.)  
 Redderstorf *E* Sülze *P* Sülze (Mecklbg.)  
 Redefin, Hof *E* Hagenow-Land *P* Redefin  
 Redefin, Dorf *E* Hagenow-Land *P* Redefin  
 Redentin, Hof *E* Wismar *P* Wismar  
 Redentin, Dorf *E* Wismar *P* Wismar  
 Redentiner Mühle *E* Wismar *P* Wismar  
 Rederang See *E* Waren *P* Waren (Müritz)  
 Rederank *E* Kröpelin *P* Satow  
 Redewisch *E* Damerow *P* Damerow (Mecklbg.)  
 Redewisch *E* Klütz *P* Klütz (Mecklbg.)  
 Reez *E* Kavelstorf *P* Kavelstorf  
 Rehberg *E* Bredenfelde *P* Bredenfelde  
 Rehberg, Gross *E* Vollrathsruehe *P* Vollrathsruehe  
 Rehberg, Klein *E* Vollrathsruehe *P* Vollrathsruehe  
 Rehhof *E* Kargow *P* Kargow  
 Rehna *E* Rehna *P* Rehna (Mecklbg.)  
 Rehse, Alt *E* Penzlin *P* Penzlin  
 Reimershagen *E* Krakow *P* Marienhof  
 Reinshagen *E* Lalendorf *P* Lalendorf  
 Reinshagen *E* Doberan *P* Retschow  
 Reinshagen, Dorf *E* Doberan *P* Retschow  
 Reinhardsdorf *E* Gadebusch *P* Gadebusch  
 Reinstorf *E* Neukloster *P* Neukloster (Mecklbg.)  
 Reinstorf *E* Bützow *P* Penzin (Amt Bützow)  
 Remlin *E* Poggelow *P* Jördenstorf  
 Remlin, Neu *E* Poggelow *P* Jördenstorf  
 Remplin *E* Malchin *P* Remplin  
 Rensdorf *E* Boizenburg *P* Boizenburg (Elbe)  
 Rensow *E* Gr. Wüstenfelde *P* Gr. Wüstenfelde  
 Renzow, Gross *E* Lützwow *P* Renzow  
 Renzow, Klein *E* Lützwow *P* Renzow  
 Repnitz *E* Tessin *P* Tessin (Mecklbg.)  
 Reppelin *E* Sanitz *P* Sanitz (Mecklbg.)  
 Reppenhagen, Hof *E* Reppenhagen *P* Grevesmühlen  
 (Mecklbg.)  
 Reppenhagen, Dorf *E* Reppenhagen *P* Grevesmühlen  
 (Mecklbg.)  
 Reppenhagen *E* Reppenhagen *P* Grevesmühlen  
 (Mecklbg.)

- Reppentin *E* Plau *P* Plau (Mecklbg.)  
 Repzin *E* Grabow *P* Zierzow (Mecklbg.)  
 Resdorf, Boitin *E* Lüdersdorf *P* Rieps (Mecklbg.)  
 Resdorf, Schlag *E* Ratzeburg *P* Schlagsdorf  
 Retelsdorf *E* Schönberg *P* Schönberg (Mecklbg.)  
 Retgendorf *E* Ventschow *P* Cambs  
 Retgendorf, Ptarrhof *E* Schwerin *P* Cambs  
 Rethwisch *E* Möllenhagen *P* Möllenhagen  
 Rethwisch, Neu *E* Doberan *P* Doberan (Mecklbg.)  
 Rethwisch, Neu *E* Doberan *P* Doberan  
 Retschow, Hof *E* Kröpelin *P* Retschow  
 Retschow, Dorf *E* Kröpelin *P* Retschow  
 Retzow *E* Malchin *P* Malchin  
 Retzow *E* Mirow *P* Lärz  
 Retzow, Hof *E* Ganzlin *P* Ganzlin  
 Retzow, Dorf *E* Ganzlin *P* Ganzlin  
 Rey *E* Schorrentin *P* Alt-Kalen  
 Rhäse, Neu *E* Penzlin *P* Wulkenzien  
 Ribnitz, Kloster *E* Ribnitz *P* Ribnitz  
 Ribnitz *E* Ribnitz *P* Ribnitz  
 Ribnitzer Pass *E* Ribnitz *P* Ribnitz  
 Reichenberger Mühle *E* Crivitz *P* Cambs  
 Reichenberger Krug *E* Schwerin *P* Cambs  
 Ridsenow, Gross *E* Laage *P* Laage (Mecklbg.)  
 Ridsenow, Klein *E* Laage *P* Laage (Mecklbg.)  
 Riederfelde *E* Lübz *P* Lübz  
 Riederfelde, Bauhof *E* Lübz *P* Lübz  
 Riekdahl *E* Rostock *P* Rostock  
 Riepke *E* Stargard *P* Blankensee (Mecklbg.)  
 Rieps *E* Schönberg *P* Rieps (Mecklbg.)  
 Rimpau *E* Friedland *P* Eichhof (Pommern)  
 Ringsleben *E* Dannenwalde *P* Fischerwall  
 Rittermannshagen *E* Schwinkendorf *P* Rittermanns-  
 hagen  
 Ritzerow *E* Stavenhagen *P* Stavenhagen  
 Robertsdorf *E* Teschow *P* Blowatz (Mecklbg.)  
 Rockow *E* Möllenhagen *P* Möllenhagen  
 Rodenberg *E* Schönberg *P* Grieben (Mecklbg.)  
 Rodenskrug *E* Stargard *P* Blankensee (Mecklbg.)  
 Rodenwalde *E* Brahlstorf *P* Vellahn  
 Roduchelstorf *E* Rehna *P* Schönberg (Mecklbg.)  
 Röbel *E* Röbel *P* Röbel  
 Röbelscher Wold *E* Röbel *P* Röbel  
 Röckwitz *E* Gültz *P* Borgfeld (Mecklbg.)

- Röckwitz *E* Gültz *P* Tützpatz  
 Rödlin *E* Rödlin *P* Blankensee (Mecklbg.)  
 Röggin *E* Rehna *P* Mustin  
 Röggin, Ziegelei *E* Rehna *P* Mustin  
 Röggnitz *E* Bantin *P* Drönnewitz  
 Römnitz *E* Ratzeburg *P* Ratzeburg (Lauenburg)  
 Rönkendorfer Mühle *E* Crivitz *P* Crivitz  
 Rönkenhof *E* Crivitz *P* Crivitz  
 Rövershagen *E* Rövershagen *P* Rövershagen  
 Rövershagen, Mittel *E* Rövershagen *P* Rövershagen  
 Rövershagen, Nieder, Ober *E* Rövershagen *P* Rövershagen
- Roetz *E* Malchow *P* Malchow (Mecklbg.)  
 Roga *E* Staven *P* Staven (Mecklbg.)  
 Rogahn-Gross, Hof *E* Schwerin *P* Wittenförden  
 Rogahn-Gross, Dorf *E* Schwerin *P* Wittenförden  
 Rogahn, Klein *E* Schwerin *P* Wittenförden  
 Roge, Gross *E* Neu-Wokern *P* Gr. Roge  
 Roge, Klein *E* Neu-Wokern *P* Gr. Roge  
 Rogeez *E* Stuer *P* Stuer (Mecklbg.)  
 Roggendorf *E* Gadebusch *P* Roggendorf (Amt Gadebusch)
- Roggenhagen *E* Staven *P* Staven (Mecklbg.)  
 Roggenstorf *E* Dassow *P* Roggenstorf (Amt Grevesmühlen)
- Roggentin, Hof *E* Mirow *P* Lärz  
 Roggentin, Dorf *E* Roggentin *P* Mirow  
 Roggentin, Hof *E* Roggentin *P* Rostock  
 Roggentin, Neu *E* Roggentin *P* Rostock  
 Roggentin, Dorf *E* Roggentin *P* Roggentin  
 Roggow *E* Lalendorf *P* Lalendorf  
 Roggow *E* Neubukow *P* Roggow bei Neubukow (Mecklbg.)
- Rohlstorf *E* Hornstorf *P* Wismar  
 Rohrkrug *E* Friedland *P* Kotelow  
 Rollenhagen *E* Stargard *P* Blankensee (Mecklbg.)  
 Rolofshagen *E* Moor *P* Grevesmühlen (Mecklbg.)  
 Rom *E* Rom *P* Rom (Mecklbg.)  
 Rookhorst *E* Ribnitz *P* Ribnitz  
 Rosenberg *E* Lützow *P* Gr. Brütz (Mecklbg.)  
 Rosenhagen *E* Dassow *P* Dassow (Mecklbg.)  
 Rosenhagen *E* Neubukow *P* Gerdshagen  
 Rosenhagen *E* Gr. Brütz *P* Gr. Brütz (Mecklbg.)  
 Rosenhagen *E* Stargard *P* Leppin (Mecklbg.)

- Rosenhof *E* Bredenfelde *P* Feldberg (Mecklbg.)  
 Rosenow *E* Kleeth *P* Kleeth  
 Rosenow, Dorf *E* Kleeth *P* Kleeth  
 Rosenow *E* Lützow *P* Lützow  
 Rosenow *E* Sternberg *P* Sternberg (Mecklbg.)  
 Rosenthal *E* Mecklenburg *P* Mecklenburg  
 Rosenthal *E* Hoppenrade *P* Hoppenrade (Mecklbg.)  
 Rosin, Kirch *E* Hoppenrade *P* Güstrow  
 Rosin, Mühl *E* Güstrow *P* Güstrow  
 Rossewitz, Hof *E* Laage *P* Laage (Mecklbg.)  
 Rossewitz, Neu *E* Plaaz *P* Laage (Mecklbg.)  
 Rossow, Hof *E* Fretzdorf *P* Fretzdorf  
 Rossow, Dorf *E* Fretzdorf *P* Fretzdorf  
 Rossow *E* Staven *P* Staven (Mecklbg.)  
 Rostock *E* Rostock *P* Rostock  
 Rostock-Dierkow *E* Rostock *P* Rostock  
 Rostocker Wulfshagen *E* Ribnitz *P* Ribnitz  
 Rote Krug *E* Zachun *P* Zachun (Mecklbg.)  
 Rote-Mühle *E* Zachun *P* Zachun (Mecklbg.)  
 Rothbeck *E* Sanitz *P* Sanitz (Mecklbg.)  
 Rothbeck *E* Krakow *P* Zehna (Mecklbg.)  
 Rothehaus *E* Dömitz *P* Dömitz  
 Rothehaus *E* Boizenburg *P* Boizenburg (Elbe)  
 Rothehaus *E* Bredenfelde *P* Fürstenhagen (Mecklbg.)  
 Rothehaus *E* Karow *P* Karow  
 Rothen *E* Borkow *P* Borkow (Mecklbg.)  
 Rothenmoor *E* Vollrathsrue *P* Dahmen (Mecklbg.)  
 Rothenmoor *E* Warnow *P* Warnow (Mecklbg.)  
 Rothenmühle *E* Borkow *P* Borkow (Mecklbg.)  
 Rothenthor *E* Wismar *P* Wismar  
 Rothenthors Mühle *E* Wismar *P* Wismar  
 Rothspalk *E* Langhagen *P* Langhagen (Mecklbg.)  
 Rottensdorf *E* Schönberg *P* Schönberg (Mecklbg.)  
 Rowa *E* Stargard *P* Stargard (Mecklbg.)  
 Roxin *E* Grieben *P* Grieben (Mecklbg.)  
 Rubow *E* Ventschow *P* Ventschow  
 Ruchow *E* Borkow *P* Borkow (Mecklbg.)  
 Rudow *E* Neustrelitz *P* Neustrelitz  
 Rügeband *E* Waren *P* Waren (Müritz)  
 Rüggow *E* Wismar *P* Wismar  
 Rügkamp *E* Neukloster *P* Neukloster (Mecklbg.)  
 Rühlow *E* Neubrandenburg *P* Sponholz  
 Rühn, Hof *E* Bützow *P* Bützow  
 Rühn, Dorf *E* Bützow *P* Bützow

- Rünz, Gross *E* Rätzeburg *P* Carlow  
 Rünz, Klein *E* Rätzeburg *P* Carlow  
 Rüschenbeck *E* Grieben *P* Grieben (Mecklbg.)  
 Rüst *E* Borkow *P* Mestlin  
 Rüting, Hof *E* Grevesmühlen *P* Diedrichshagen  
 Rüting, Dorf *E* Grevesmühlen *P* Diedrichshagen  
 Rugensee *E* Wiligrad *P* Wiligrad  
 Ruhethal *E* Pritzier *P* Pritzier (Mecklbg.)  
 Ruhn *E* Putlitz *P* Ziegendorf  
 Ruhn, Neu *E* Putlitz *P* Ziegendorf  
 Rukieten *E* Mistorf *P* Mistorf  
 Rukieten, Neu *E* Mistorf *P* Schwaan  
 Rumpshagen *E* Marin *P* Ankershagen  
 Runow *E* Crivitz *P* Kladrum  
 Rupensdorf *E* Schönberg *P* Schönberg (Mecklbg.)  
 Rusch *E* Domsühl *P* Klinken  
 Russow *E* Neubukow *P* Neubukow (Mecklbg.)  
 Rutheim *E* Staven *P* Glienke (Mecklbg.)  
 Ruthen *E* Lübz *P* Lübz  
 Ruthenbeck *E* Ruthenbeck *P* Friedrichsruhe (Meckl.)  
 Ruthenbeck, Dorf *E* Ruthenbeck *P* Friedrichsruhe  
 (Mecklbg.)  
 Ruthenbeck, Neu *E* Friedrichsruhe *P* Friedrichs-  
 ruhe (Mecklbg.)
- Sabel *E* Schwaan *P* Hohen-Sprenz  
 Sabel *E* Stargard *P* Stargard (Mecklbg.)  
 Sabow *E* Schönberg *P* Schönberg (Mecklbg.)  
 Sachsenberg *E* Schwerin *P* Schwerin (Mecklbg.)  
 Sadelkow *E* Staven *P* Glienke (Mecklbg.)  
 Sagel *E* Vollrathsruhe *P* Dahmen (Mecklbg.)  
 Sagsdorf *E* Sternberg *P* Sternberg (Mecklbg.)  
 Salem *E* Gorschendorf *P* Neukalen  
 Salitz, Gross *E* Gadebusch *P* Gadebusch  
 Salitz, Klein *E* Gadebusch *P* Roggendorf  
 Salow *E* Friedland *P* Friedland (Mecklbg.)  
 Samelow *E* Crivitz *P* Crivitz  
 Samkow *E* Rätzeburg *P* Carlow  
 Sammit, Alt *E* Krakow *P* Krakow (Mecklbg.)  
 Sammit, Neu *E* Krakow *P* Krakow (Mecklbg.)  
 Samow *E* Gnoien *P* Gnoien  
 Sankt Georg *E* Neubrandenburg *P* Neubrandenburg  
 (Mecklbg.)  
 Sankt Jacob *E* Wismar *P* Wismar

- Sankt Jacobshof *E* Wismar *P* Wismar  
 Sandfeld *E* Gadebusch *P* Roggendorf (Amt Gadebusch)  
 Sandhagen *E* Sandhagen *P* Friedland (Mecklbg.)  
 Sandhagen, Hof 1, 2, 3 *E* Friedland *P* Friedland (Mecklbg.)  
 Sandhagen *E* Sandhagen *P* Sandhagen (Mecklbg.)  
 Sandhof *E* Damerow *P* Damerow (Mecklbg.)  
 Sandkrug *E* Bredenfelde *P* Triepkendorf  
 Sandkrug *E* Bützow *P* Bützow  
 Sandkrug *E* Lübz *P* Karbow  
 Sandkrug *E* Rostock *P* Rostock  
 Sandkrug *E* Zachun *P* Zachun (Mecklbg.)  
 Sandkrug, Feldmark *E* Waren *P* Schönau-Falkenhagen  
 Sandmühle *E* Neustrelitz *P* Neustrelitz  
 Sandwerder *E* Dömitz *P* Dömitz  
 Sanitz, Hof *E* Sanitz *P* Sanitz (Mecklbg.)  
 Sanitz, Dorf *E* Sanitz *P* Sanitz (Mecklbg.)  
 Sanitz, Neu *E* Sanitz *P* Sanitz (Mecklbg.)  
 Santow *E* Grevesmühlen *P* Grevesmühlen (Mecklbg.)  
 Sanz *E* Nossentin *P* Nossentiner-Hütte  
 Sapshagen, Neu *E* Grabowhöfe *P* Moltzow  
 Sarmstorf *E* Güstrow *P* Güstrow  
 Sarmstorf *E* Schorrentin *P* Neukalen  
 Satow *E* Kröpelin *P* Satow  
 Satow, Neu *E* Kröpelin *P* Satow  
 Satow Oberhagen *E* Kröpelin *P* Satow  
 Satow-Niederhagen *E* Kröpelin *P* Satow  
 Satow *E* Stuer *P* Malchow (f. d. Fronerei: Stuer)  
 Satower-Hütte *E* Malchow *P* Malchow (Mecklbg.)  
 Saunstorf *E* Bobitz *P* Bobitz  
 Saunstorf, Neu *E* Bobitz *P* Bobitz  
 Schaalhof *E* Bantin *P* Bantin  
 Schaalmühle *E* Zarrentin *P* Bantin  
 Schabernack *E* Güstrow *P* Güstrow  
 Schabernack *E* Wesenberg *P* Wesenberg  
 Schabernack *E* Lübz *P* Herzberg (Mecklbg.)  
 Schabernack *E* Gadebusch *P* Mühlen-Eichsen  
 Schabow *E* Sülze *P* Sülze (Mecklbg.)  
 Schaddingsdorf *E* Schönberg *P* Rehna (Mecklbg.)  
 Schadeland *E* Zarrentin *P* Zarrentin (Mecklbg.)  
 Schalentiner Mühle *E* Rom *P* Rom (Mecklbg.)  
 Schaliss *E* Zarrentin *P* Zarrentin (Mecklbg.)

- Schamper Mühle *E* Röbel *P* Röbel  
 Scharbow *E* Bobzin *P* Hagenow (Mecklbg.)  
 Scharfstorf *E* Mecklenburg *P* Mecklenburg  
 Scharnhorst *E* Woldegk *P* Woldegk (Mecklbg.)  
 Scharpzwow *E* Malchin *P* Malchin (f. d. Erbpachthufe  
 Nr. 2: Stavenhagen)  
 Scharstorf *E* Scharstorf *P* Kavelstorf  
 Schelfwerder *E* Schwerin *P* Schwerin (Mecklbg.)  
 Schependorf *E* Warnow *P* Baumgarten (Mecklbg.)  
 Schildberg *E* Grevesmühlen *P* Diedrichshagen  
 Schildfeld *E* Boizenburg *P* Bennin  
 Schildmühle *E* Boizenburg *P* Bennin  
 Schillersdorf *E* Mirow *P* Schillersdorf (Mecklbg.)  
 Schillsversteck *E* Oertzenhof *P* Oertzenhof  
 Schimm *E* Ventschow *P* Ventschow  
 Schindelstädt *E* Grevesmühlen *P* Grevesmühlen  
 Schlackendorf *E* Schrödershof *P* Jördenstorf  
 Schlagbrücke *E* Ratzeburg *P* Schlagsdorf  
 Schlage *E* Kavelstorf *P* Kavelstorf  
 Schlagfort *E* Lützwow *P* Gadebusch  
 Schlag-Restorf *E* Ratzeburg *P* Schlagsdorf  
 Schlagsdorf, Hof *E* Ratzeburg *P* Schlagsdorf  
 Schlagsdorf, Dorf *E* Ratzeburg *P* Schlagsdorf  
 Schlagsdorf, Alt *E* Ventschow *P* Ventschow  
 Schlagsdorf, Neu *E* Ventschow *P* Ventschow  
 Schlakendorf *E* Neukalen *P* Neukalen  
 Schlange's Ausbau *E* Neustrelitz *P* Neustrelitz  
 Schlemmin *E* Bützow *P* Baumgarten (Mecklbg.)  
 Schlemmin, Neu *E* Bützow *P* Baumgarten (Mecklbg.)  
 Schlemmin *E* Plau *P* Plau (Mecklbg.)  
 Schlesin, Hof *E* Neu-Kaliss *P* Neu-Kaliss  
 Schlesin, Dorf *E* Neu-Kaliss *P* Neu-Kaliss  
 Schleusenow *E* Boizenburg *P* Boizenburg (Elbe)  
 Schlicht *E* Blankensee *P* Feldberg (Mecklbg.)  
 Schlieffenberg *E* Lalendorf *P* Schlieffenberg  
 Schlieven *E* Domsühl *P* Domsühl (Mecklbg.)  
 Schlieven, Neu *E* Domsühl *P* Domsühl (Mecklbg.)  
 Schlitz, Burg *E* Teterow *P* Hohen-Demzin  
 Schlitz, Hohen *E* Thürkow *P* Thürkow  
 Schlockow *E* Warnow *P* Warnow (Mecklbg.)  
 Schloen *E* Kl.-Plasten *P* Kl.-Plasten  
 Schloen, Neu *E* Kl.-Plasten *P* Waren (Müritz)  
 Schlonsberge *E* Woosmer *P* Woosmer  
 Schloss Grubenhagen *E* Vollrathsruhe *P* Vollrathsruhe



- Schloss Serrahn *E* Krakow *P* Serrahn  
 Schlowe *E* Borkow *P* Borkow (Mecklbg.)  
 Schlutow *E* Gnoien *P* Gnoien  
 Schmachthagen *E* Grevesmühlen *P* Grevesmühlen  
 (Mecklbg.)  
 Schmachthagen *E* Waren *P* Waren (Mürtiz)  
 Schmadebeck *E* Kröpelin *P* Kröpelin (Mecklbg.)  
 Schmakentin *E* Wismar *P* Wismar  
 Schmarl *E* Schmarl *P* Lichtenhagen  
 Schmölen, Gross *E* Polz *P* Polz  
 Schmölen, Klein *E* Dömitz *P* Dömitz  
 Schmölen, Neu *E* Dömitz *P* Dömitz  
 Schnatermann *E* Rövershagen *P* Mönchhagen  
 Schönau - Falkenhagen *E* Schönau - Falkenhagen  
*P* Schönau-Falkenhagen  
 Schönau, Alt *E* Schönau-Falkenhagen *P* Schönau-  
 Falkenhagen  
 Schönau, Neu *E* Schönau-Falkenhagen *P* Schönau-  
 Falkenhagen  
 Schönbeck, Hof *E* Schönbeck *P* Schönbeck (Mecklbg.)  
 Schönbeck, Dorf *E* Schönbeck *P* Schönbeck (Meckl.)  
 Schönberg (Stadt) *E* Schönberg *P* Schönberg (Meckl.)  
 Schönberg, Bauhof *E* Schönberg *P* Schönberg  
 (Mecklbg.)  
 Schönberg *E* Netzeband *P* Tramnitz  
 Schönberg *E* Friedrichsruhe *P* Friedrichsruhe  
 (Mecklbg.)  
 Schönberg, Hohen, Dorf *E* Klütz *P* Klütz (Mecklbg.)  
 Schönberg, Hohen *E* Klütz *P* Klütz (Mecklbg.)  
 Schönbrunn *E* Oertzenhof *P* Oertzenhof  
 Schönekamp *E* Lelkendorf *P* Neukalen  
 Schönfeld *E* Gadebusch *P* Mühlen-Eichsen  
 Schönfeld *E* Sternberg *P* Sternberg (Mecklbg.)  
 Schönfeld, Gross *E* Blankensee *P* Blankensee (Meckl.)  
 Schönfeld *E* Warnitz *P* Cramon (Mecklbg.)  
 Schönfeld, Quaden *E* Quadenschönfeld *P* Quaden-  
 schönfeld  
 Schönhausen *E* Strasburg *P* Strasburg (Uckermark)  
 Schönhof *E* Bobitz *P* Bobitz  
 Schönhof *E* Bredenfelde *P* Fürstenhagen (Mecklbg.)  
 Schönhorn, Försterei *E* Fürstenberg *P* Strasen  
 Schöninsel *E* Güstrow *P* Gutow (Mecklbg.)  
 Schönlage *E* Stargard *P* Gr.-Nemerow  
 Schönlage *E* Brüel *P* Brüel (Mecklbg.)

- Schönwolde E Güstrow P Gutow (Mecklbg.)  
 Schönwolde E Gadebusch P Roggendorf (Amt  
 Gadebusch)
- Schorrentin E Schorrentin P Neukalen  
 Schorssow E Vollrathruhe P Vollrathruhe  
 Schossin E Wittenburg P Dümmerhütte  
 Schrödershof E Schrödershof P Jördenstorf  
 Schulenberg E Sülze P Marlow  
 Schulbrook E Mecklenburg P Wismar  
 Schutow E Rostock P Rostock  
 Schwaan E Schwaan P Schwaan  
 Schwaberow E Hagenow-Stadt P Toddin  
 Schwanbeck E Dassow P Dassow (Mecklbg.)  
 Schwanbeck E Friedland P Schwanbeck (Mecklbg.)  
 Schwandt E Mölln P Mölln (Mecklbg.)  
 Schwandter Meierei E Mölln P Mölln (Mecklbg.)  
 Schwanheide E Schwanheide P Schwanheide (Meckl.)  
 Schwanheide, Dorf E Schwanheide P Schwanheide  
 (Mecklbg.)
- Schwanheide E Boizenburg P Boizenburg (Elbe)  
 Schwansee, Gross E Klütz P Kalkhorst  
 Schwansee, Klein E Dassow P Kalkhorst  
 Schwarfs, Hohen E Kavelstorf P Rostock  
 Schwarfs, Klein E Roggentin P Broderstorf  
 Schwartow E Boizenburg P Boizenburg (Elbe)  
 Schwarz E Mirow P Schwarz  
 Schwarzenhof E Schorrentin P Neukalen  
 Schwarzenhof E Kargow P Kargow  
 Schwarzenhof E Schönau-Falkenhagen P Rittermanns-  
 hagen
- Schwarzenpfost E Gelbensande P Gelbensande  
 Schwarzerhof E Mirow P Schwarz  
 Schwarzkopfenhof E Wismar P Wismar  
 Schwasdorf E Schrödershof P Jördenstorf  
 Schwass, Gross E Gr.-Schwass P Rostock  
 Schwass, Klein E Gr.-Schwass P Rostock  
 Schwastorf E Schwastorf-Dratow P Kl.-Plasten  
 Schwechow E Pritzier P Pritzier (Mecklbg.)  
 Schweez E Laage P Laage (Mecklbg.)  
 Schweizerhaus E Rostock P Rostock  
 Schweizerhaus E Strelitz P Strelitz (Alt)  
 Schwenzin E Waren P Waren (Müritz)  
 Schwerin (Altstadt und Neustadt) E Schwerin  
 P Schwerin (Mecklbg.)

- Schweriner Fähre *E* Schwerin *P* Raben-Steinfeld  
 Schwerin, Alt *E* Alt-Schwerin *P* Alt-Schwerin  
 Schwerin, Alt, Dorf *E* Alt-Schwerin *P* Karow (Meckl.)  
 Schweriner, Alt, Glashütte *E* Karow *P* Karow  
 (Mecklbg.)  
 Schwetzin *E* Schwetzin *P* Gr.-Wüstenfelde  
 Schwichtenberg *E* Schwichtenberg *P* Schwichtenberg  
 Schwiesow, Gross *E* Bützow *P* Bützow  
 Schwiesow, Klein *E* Bützow *P* Bützow  
 Schwiesow, Neu *E* Bützow *P* Bützow  
 Schwiessel *E* Thürkow *P* Thürkow  
 Schwiggerow *E* Lalendorf *P* Hoppenrade (Mecklbg.)  
 Schwinkendorf *E* Schwinkendorf *P* Schwinkendorf  
 Schwinz *E* Goldberg *P* Dobbertin (Mecklbg.)  
 Schwinz, Neu *E* Goldberg *P* Dobbertin (Mecklbg.)  
 Seedorf *E* Wismar *P* Kirchdorf (Mecklbg.)  
 Seedorf *E* Gielow *P* Basedow  
 Seefeld, Dorf *E* Gadebusch *P* Mühlen-Eichsen  
 Seefeld *E* Bobitz *P* Mühlen-Eichsen  
 Seefeld *E* Passow *P* Passow  
 Seegrube *E* Krakow *P* Serrahn  
 Seehof *E* Schwerin *P* Schwerin (Mecklbg.)  
 Seelust *E* Plau *P* Plau (Mecklbg.)  
 Seewalde *E* Wesenberg *P* Wesenberg  
 Sehlsdorf, Hof *E* Lübz *P* Passow (f. d. Stationsjäger-  
 gehöft: Goldberg)  
 Sehlsdorf, Dorf *E* Lübz *P* Passow (Mecklbg.)  
 Sehlsdorf, Unterförsterei *E* Lübz *P* Goldberg (Meckl.)  
 Sellin *E* Neukloster *P* Neukloster (Mecklbg.)  
 Selmsdorf, Dorf *E* Dassow *P* Selmsdorf  
 Selmsdorf, Hof *E* Dassow *P* Selmsdorf  
 Selow *E* Bützow *P* Penzin (Amt Bützow)  
 Selpin *E* Tessin *P* Tessin (Mecklbg.)  
 Sembzin *E* Waren *P* Waren (Müritz)  
 Semmerin *E* Grabow *P* Grabow (Mecklbg.)  
 Serrahn, Hof und Dorf *E* Krakow *P* Serrahn  
 Serrahn, Schloss *E* Krakow *P* Serrahn  
 Settin *E* Crivitz *P* Sukow (Mecklbg.)  
 Setzin *E* Pritzier *P* Pritzier (Mecklbg.)  
 Severin *E* Domsühl *P* Domsühl (Mecklbg.)  
 Siechenhaus *E* Dassow *P* Dassow (Mecklbg.)  
 Siehdichum *E* Penzlin *P* Penzlin  
 Siemen, Gross *E* Kröpelin *P* Kröpelin (Mecklbg.)  
 Siemen, Klein *E* Kröpelin *P* Kröpelin (Mecklbg.)

- Siemitz *E* Güstrow *P* Güstrow (f. d. Erbpachthufe  
Nr. 7: Mistorf)
- Siemz, Gross *E* Schönberg *P* Schönberg (Mecklbg.)
- Siemz, Klein *E* Schönberg *P* Schönberg (Mecklbg.)
- Sien, Gross *E* Neukloster *P* Glasin
- Sien, Klein *E* Neukloster *P* Bernitt
- Sietow, Hof *E* Malchow *P* Röbel
- Sietow, Dorf *E* Malchow *P* Röbel (f. d. ForsthoF u.  
2 Erbpächter: Malchow)
- Sietow, Neu *E* Malchow *P* Röbel
- Sievershagen, Dorf *E* Rostock *P* Rostock
- Sievershagen, Hof *E* Grevesmühlen *P* Diedrichshagen
- Sievershagen, Dorf *E* Grevesmühlen *P* Diedrichs-  
hagen
- Siggelkow *E* Parchim *P* Siggelkow (Mecklbg.)
- Silberberg *E* Woldegk *P* Leppin (Mecklbg.)
- Silberhof *E* Schwerin *P* Cambs
- Silbermühle *E* Plau *P* Plau (Mecklbg.)
- Sildemow *E* Rostock *P* Rostock
- Silz *E* Malchow *P* Nossentiner-Hütte
- Slate *E* Parchim *P* Parchim
- Slater Fähre *E* Parchim *P* Parchim
- Söhring *E* Lützwow *P* Renzow
- Soltow *E* Boizenburg *P* Boizenburg (Elbe)
- Solzow *E* Röbel *P* Röbel
- Sommerstorf *E* Grabowhöfe *P* Grabowhöfe
- Sophienhof *E* Grabowhöfe *P* Grabowhöfe
- Sophienhof *E* Neustrelitz *P* Neustrelitz
- Sophienhof *E* Domsühl *P* Domsühl (Mecklbg.)
- Sophienhof *E* Tessin *P* Tessin (Mecklbg.)
- Sophienholz *E* Neukloster *P* Pässe
- Sophienhorst *E* Woldegk *P* Woldegk (Mecklbg.)
- Sorgenlos *E* Kl.-Plasten *P* Gr.-Gievitz
- Sparow *E* Alt-Schwerin *P* Alt-Schwerin
- Sparower Mühle *E* Sternberg *P* Demen
- Speck *E* Kratzeburg *P* Kratzeburg
- Spendin *E* Goldberg *P* Dobbertin (Mecklbg.)
- Speuss, Hof *E* Crivitz *P* Kladrum
- Speuss, Dorf *E* Crivitz *P* Kladrum
- Spitzkuhn *E* Röbel *P* Röbel
- Spoitgendorf *E* Plaaz *P* Plaaz
- Sponholz *E* Sponholz *P* Sponholz
- Spornitz *E* Spornitz *P* Spornitz
- Spotendorf *E* Laage *P* Laage (Mecklbg.)

- Sprengelshof *E* Boizenburg *P* Blücher bei Boizenburg (Elbe)
- Sprenz, Hohen, Dorf *E* Schwaan *P* Hohen-Sprenz
- Sprenz, Klein, Hof *E* Schwaan *P* Hohen-Sprenz
- Spriehusen *E* Neubukow *P* Neubukow (Mecklbg.)
- Stadthof *E* Penzlin *P* Penzlin
- Stadtmühle *E* Penzlin *P* Penzlin
- Stadtziegelei *E* Wismar *P* Wismar
- Stäbelow *E* Rostock *P* Rostock
- Stargard *E* Stargard *P* Stargard (Mecklbg.)
- Stargard, Bauhof *E* Stargard *P* Stargard (Mecklbg.)
- Starkow *E* Tessin *P* Tessin (Mecklbg.)
- Starsow *E* Mirow *P* Mirow
- Stassow., Alt *E* Tessin *P* Tessin (Mecklbg.)
- Stassow, Neu *E* Tessin *P* Tessin (Mecklbg.)
- Staven *E* Staven *P* Staven (Mecklbg.)
- Stavenhagen *E* Stavenhagen *P* Stavenhagen
- Stavenhagen, Bauhof *E* Stavenhagen *P* Stavenhagen
- Stavenhagen, Amtsgebiet *E* Stavenhagen *P* Stavenhagen
- Stavenhof *E* Stavenhagen *P* Stavenhagen
- Stavenslust *E* Kluess *P* Güstrow
- Stechow *E* Laage *P* Walkendorf (Mecklbg.)
- Steffenshagen *E* Doberan *P* Reddelich
- Steffenshagen, Ober- *E* Doberan *P* Reddelich
- Steffenshagen, Nieder *E* Doberan *P* Reddelich
- Steffin *E* Wismar *P* Wismar
- Steinbeck *E* Doberan *P* Doberan (Mecklbg.)
- Steinbeck *E* Goldberg *P* Goldberg (Mecklbg.)
- Steinbeck *E* Klütz *P* Klütz (Mecklbg.)
- Steinbeck *E* Hoppenrade *P* Hoppenrade (Mecklbg.)
- Steinbeck *E* Spornitz *P* Spornitz
- Steinbecker Mühle *E* Doberan *P* Doberan (Mecklbg.)
- Steinbeck, Alt *E* Lützwow *P* Gadebusch
- Steinbeck, Neu *E* Lützwow *P* Gadebusch
- Steinfeld *E* Bentwisch *P* Broderstorf
- Steinfeld, Dorf *E* Bentwisch *P* Broderstorf
- Steinfeld Neu *E*, Bentwisch *P* Broderstorf
- Steinfeld, Herren- *E* Friedrichsthal *P* Warnitz
- Steinfeld, Raben *E* Schwerin *P* Raben-Steinfeld
- Steinförde *E* Fürstenberg *P* Fürstenberg (Mecklbg.)
- Steinfort, Fräulein *E* Bobitz *P* Mühlen-Eichsen
- Steinfort, Rütinger *E* Grevesmühlen *P* Mühlen-Eichsen

- Steinfurt, Testorfer, Hof *E* Grevesmühlen *P* Mühlen-  
Eichsen
- Steinfurt, Testorfer, Dorf *E* Grevesmühlen *P* Mühlen-  
Steinhagen *E* Bützow *P* Bützow [Eichsen]
- Steinhagen *E* Kröpelin *P* Gerdshagen
- Steinhagen *E* Vollrathsrue *P* Vollrathsrue
- Steinhagen *E* Hageböck *P* Kirch-Mulsow
- Steinhausen *E* Hageböck *P* Neuburg (Mecklbg.)
- Steinhavel, Mühle *E* Fürstenberg *P* Fürstenb. (Meckl.)
- Steinhorst, Alt *E* Dammerstorf *P* Gresenhorst
- Steinhorst, Neu *E* Dammerstorf *P* Gresenhorst
- Steinmannshagen *E* Gadebusch *P* Holdorf (Mecklbg.)
- Steinmühle *E* Blankensee *P* Carpin (Mecklbg.)
- Steinwalde *E* Neustrelitz *P* Neustrelitz
- Stellshagen *E* Reppenhagen *P* Grevesmühlen (Meckl.)
- Stern *E* Plate *P* Plate
- Sternberg *E* Sternberg *P* Sternberg (Mecklbg.)
- Sternberger Burg *E* Sternberg *P* Sternberg (Mecklbg.)
- Sternkrug *E* Plüschow *P* Tressow (Mecklbg.)
- Sternsruh *E* Wittenburg *P* Bennin
- Stierow *E* Poggelow *P* Walkendorf (Mecklbg.)
- Stieten *E* Dabel *P* Sternberg (Mecklbg.)
- Stieten, Grapen *E* Bobitz *P* Mecklenburg
- Stieten, Gross *E* Mecklenburg *P* Mecklenburg
- Stieten, Klein *E* Mecklenburg *P* Mecklenburg
- Stieten, Neu *E* Mecklenburg *P* Mecklenburg
- Stöllnitz *E* Lützwow *P* Renzow
- Stoffersstorff *E* Wismar *P* Proseken (Mecklbg.)
- Stolpe *E* Spornitz *P* Spornitz
- Stolpe *E* Quadenschönfeld *P* Quadenschönfeld
- Stoltenau *E* Brahlstorf *P* Vellahn
- Stormstorf *E* Tessin *P* Tessin (Mecklbg.)
- Stove *E* Teschow *P* Blowatz
- Stove, Dorf *E* Schönberg *P* Carlow
- Stove, Hof *E* Schönberg *P* Carlow
- Stove, Gross *E* Rostock *P* Rostock
- Stove, Klein *E* Rostock *P* Rostock
- Stralendorf, Hof *E* Holthusen *P* Stralendorf
- Stralendorf, Dorf *E* Holthusen *P* Stralendorf
- Stralendorf *E* Rom *P* Rom (Mecklbg.)
- Strameuss *E* Neukloster *P* Glasin
- Strangen *E* Zarrentin *P* Zarrentin (Mecklbg.)
- Strasen *E* Düsterförde *P* Strasen

- Strassen *E* Eldena *P* Eldena (Mecklbg.)  
 Streitheide *E* Boizenburg *P* Boizenburg (Elbe)  
 Streithof *E* Klein-Plasten *P* Kl.-Plasten  
 Strelitz, Alt *E* Strelitz, Alt *P* Strelitz (Alt)  
 Strelitz, Neu *E* Neustrelitz *P* Neustrelitz  
 Strelitzer Bauhof *E* Strelitz *P* Strelitz (Alt)  
 Strelitzer Amtsfreiheit *E* Strelitz *P* Strelitz (Alt)  
 Strenz *E* Güstrow *P* Güstrow  
 Strenz, Neu *E* Güstrow *P* Güstrow  
 Stresdorf *E* Holdorf *P* Holdorf (Mecklbg.)  
 Stresendorf *E* Grabow *P* Ziegeendorf  
 Striesdorf *E* Laage *P* Laage (Mecklbg.)  
 Striesenow *E* Plaaz *P* Schlieffenberg  
 Strietfeld, Meierei *E* Malchow *P* Malchow (Mecklbg.)  
 Strietfeld *E* Gnoien *P* Tessin (Mecklbg.)  
 Striethof (Streithof) *E* Kl.-Plasten *P* Kl.-Plasten  
 Striggow *E* Hoppenrade *P* Hoppenrade (Mecklbg.)  
 Strömkendorf, Gross *E* Wismar *P* Wismar  
 Strömkendorf, Klein *E* Teschow *P* Neubukow  
 (Mecklbg.)  
 Strohkirchen, Dorf *E* Jasnitz *P* Jasnitz (Mecklbg.)  
 Strohkirchen, Hof *E* Rehna *P* Rehna (Mecklbg.)  
 Stubbendorf *E* Gnoien *P* Gnoien  
 Stubbendorf *E* Dettmannsdorf-Kölzow *P* Dettmanns-  
 dorf-Kölzow  
 Stuck *E* Eldena *P* Eldena (Mecklbg.)  
 Stück, Barner *E* Schwerin *P* Schwerin (Mecklbg.)  
 Stück, Kirch *E* Schwerin *P* Schwerin (Mecklbg.)  
 Stülow *E* Doberan *P* Doberan (Mecklbg.)  
 Stuer *E* Stuer *P* Stuer (Mecklbg.)  
 Stuer, Bad *E* Stuer *P* Bad-Stuer  
 Stuer, Burg *E* Stuer *P* Stuer (Mecklbg.)  
 Stuer, Neu *E* Stuer *P* Stuer (Mecklbg.)  
 Stuer-Vorwerk *E* Stuer *P* Stuer (Mecklbg.)  
 Stuer, Vorwerk, Anteil *E* Stuer *P* Stuer (Mecklbg.)  
 Stuer, Vordermühle *E* Stuer *P* Stuer (Mecklbg.)  
 Stuer, Hintermühle *E* Stuer *P* Stuer (Mecklbg.)  
 Stuthof *E* Rövershagen *P* Mönchhagen  
 Subzin *E* Subzin-Liessow *P* Laage (Mecklbg.)  
 Subzin-Liessow *E* Subzin-Liessow *P* Laage  
 Suckow, Hof *E* Güstrow *P* Güstrow  
 Suckow, Dorf *E* Parchim *P* Suckow (Ostpriegnitz)  
 Suckow *E* Stuer *P* Stuer (Mecklbg.)  
 Suckwitz *E* Goldberg *P* Zehna (Mecklbg.)





- Teplitz *E* Neukloster *P* Glasin  
 Teschenbrücke *E* Brahlstorf *P* Blücher bei Boizen-  
 burg (Elbe)  
 Teschendorf *E* Stargard *P* Stargard (Mecklbg.)  
 Teschendorf *E* Teschendorf *P* Broderstorf  
 Teschendorf, Klein *E* Teschendorf *P* Broderstorf  
 Teschow *E* Grevesmühlen *P* Grevesmühlen (Meckl.)  
 Teschow *E* Laage *P* Cammin bei Laage (Mecklbg.)  
 Teschow *E* Teterow *P* Teterow  
 Teschow *E* Dassow *P* Selmstorf  
 Teschow *E* Teschow *P* Teschow (Mecklbg.)  
 Teschow, Neu *E* Teschow *P* Teschow (Mecklbg.)  
 Tesmannsdorf *E* Neubukow *P* Neubukow (Mecklbg.)  
 Tessenow *E* Parchim *P* Parchim  
 Tessenow *E* Teterow *P* Teterow  
 Tessenow Neu *E* Teterow *P* Teterow  
 Tessin *E* Boizenburg *P* Boizenburg (Elbe)  
 Tessin *E* Wittenburg *P* Wittenburg (Mecklbg.)  
 Tessin *E* Ventschow *P* Brüel (Mecklbg.)  
 Tessin *E* Tessin *P* Tessin (Mecklbg.)  
 Tessin, Gross *E* Krakow *P* Krakow (Mecklbg.)  
 Tessin, Klein *E* Tessin *P* Tessin (Mecklbg.)  
 Tessin, Gross *E* Neukloster *P* Glasin  
 Tessin, Klein *E* Krakow *P* Krakow (Mecklbg.)  
 Testorf *E* Plüschow *P* Diedrichshagen  
 Testorf *E* Zarrentin *P* Zarrentin (Mecklbg.)  
 Teterow *E* Teterow *P* Teterow  
 Teutendorf *E* Sanitz *P* Sanitz (Mecklbg.)  
 Tews-Woos *E* Woosmer *P* Woosmer  
 Thandorf *E* Ratzeburg *P* Schlagsdorf  
 Thelkow *E* Tessin *P* Tessin (Mecklbg.)  
 Thorstorf *E* Grevesmühlen *P* Grevesmühlen (Meckl.)  
 Thorstorfer Mühle *E* Grevesmühlen *P* Grevesmühlen  
 Thürkow *E* Thürkow *P* Thürkow [(Mecklbg.)  
 Thulendorf *E* Teschendorf *P* Broderstorf  
 Thulendorf, Neu *E* Teschendorf *P* Broderstorf  
 Thurow *E* Brüel *P* Brüel (Mecklbg.)  
 Thurow *E* Thurow *P* Neustrelitz  
 Thurow, Klein *E* Gadebusch *P* Mustin  
 Thurow, Klein *E* Gadebusch *P* Mustin  
 Tiedshof *E* Blankensee *P* Blankensee (Mecklbg.)  
 Tiefenbrunn *E* Fürstenberg *P* Fürstenberg (Mecklbg.)  
 Tieplitz *E* Bützow *P* Tarnow (Mecklbg.)  
 Timkenberg, Gross *E* Kühlenfeld *P* Blücher bei  
 Boizenburg (Elbe)

- Timkenberg, Klein *E* Kuhlenfeld *P* Blücher bei  
Boizenburg (Elbe)
- Timmendorf *E* Wismar *P* Kirchdorf (Mecklbg.)
- Toddin, Hof *E* Hagenow-Stadt *P* Toddin
- Toddin, Dorf *E* Hagenow-Stadt *P* Toddin
- Todendorf *E* Thürkow *P* Thürkow
- Tönchow *E* Wend.-Priborn *P* Wendisch-Priborn
- Törber *E* Rehna *P* Rehna (Mecklbg.)
- Törberhals *E* Rehna *P* Rehna (Mecklbg.)
- Törpt *E* Schönberg *P* Schönberg (Mecklbg.)
- Toitenwinkel *E* Rostock *P* Gehlsdorf (Mecklbg.)
- Tollenhof *E* Oertzenhof *P* Oertzenhof
- Tollow *E* Kartlow *P* Kartlow (Mecklbg., f. einen  
Teil des Ortes: Neukloster, Mecklbg.)
- Tollow, Neu *E* Kartlow *P* Kartlow (Mecklbg.)
- Tolzin *E* Plaaz *P* Schlieffenberg
- Torfbrücke *E* Gelbensande *P* Graal (Mecklbg.)
- Torgelow *E* Waren *P* Waren (Müritz)
- Torisdorf *E* Schönberg *P* Schönberg (Mecklbg.)
- Tornow, Alt *E* Dannenwalde *P* Fischerwall
- Tornow, Neu *E* Dannenwalde *P* Fischerwall
- Tornowhof *E* Quadenschönfeld *P* Fürstenhagen  
(Mecklbg.)
- Torwitz *E* Neustrelitz *P* Neustrelitz
- Tramm *E* Ruthenbeck *P* Crivitz
- Tramm *E* Dassow *P* Dassow (Mecklbg.)
- Tramm, Abbau *E* Dassow *P* Dassow (Mecklbg.)
- Trams *E* Ventschow *P* Ventschow
- Trebbow, Gross *E* Strelitz (Alt) *P* Strelitz (Alt)
- Trebbow, Klein *E* Strelitz (Alt) *P* Strelitz (Alt)
- Trebbow, Gross *E* Wiligrad *P* Wiligrad
- Trebbow, Klein *E* Wiligrad *P* Wiligrad
- Trebs *E* Jessenitz *P* Bergwerk Jessenitz (Mecklbg.)
- Trechow, Kurzen *E* Bützow *P* Bützow
- Trechow, Langen *E* Bützow *P* Bützow
- Tressentin *E* Ribnitz *P* Ribnitz
- Tressow *E* Plüschow *P* Tressow (Mecklbg.)
- Tressow *E* Schwinkendorf *P* Schwinkendorf
- Triepkendorf *E* Lychen *P* Triepkendorf
- Triwalk, Hof *E* Wismar *P* Wismar
- Triwalk, Dorf *E* Wismar *P* Wismar
- Troja *E* Buschhof *P* Schwarz
- Trollenhagen *E* Neubrandenburg *P* Neddemin
- Trotzenburg *E* Laage *P* Laage (Mecklbg.)

- Trotzenburg *E* Rostock *P* Rostock  
 Tuckhude *E* Neustadt *P* Neustadt (Mecklbg.)  
 Tüschow *E* Wittenburg *P* Bennin  
 Tüzen *E* Neukloster *P* Pässe  
 Tüzen *E* Stavenhagen *P* Borgfeld (Mecklbg.)  
 Tüzen, Neu *E* Stavenhagen *P* Borgfeld (Mecklbg.)  
 Turloff *E* Dabel *P* Dabel (Mecklbg.)  
 Twietfort *E* Ganzlin *P* Ganzlin  
  
 Ueberende *E* Kl.-Plasten *P* Kl.-Plasten  
 Uelitz *E* Rastow *P* Rastow  
 Uhlenbrock *E* Neubukow *P* Sandhagen (Mecklbg.)  
 Uhlenhorst *E* Schwichtenberg *P* Schwichtenberg  
 Ulrichshof *E* Penzlin *P* Ankershagen  
 Ulrichshof *E* Oertzenhof *P* Oertzenhof  
 Ulrichshusen *E* Schwinkendorf *P* Schwinkendorf  
 Ulrikenhof *E* Neukloster *P* Bernitt  
 Upahl *E* Grevesmühlen *P* Diedrichshagen  
 Upahl, Gross *E* Güstrow *P* Tarnow (Mecklbg.)  
 Upahl, Klein *E* Güstrow *P* Zehna (Mecklbg.)  
 Upost *E* Dargun *P* Dargun  
 Usadel *E* Stargard *P* Gr.-Nemerow  
 Userin *E* Strelitz *P* Gr.-Quassow (Mecklbg.)  
  
 Valluhn *E* Zarrentin *P* Zarrentin (Mecklbg.)  
 Varchentin *E* Kl.-Plasten *P* Varchentin (f. d. Krug:  
 Kl.-Plasten)  
 Varchow, Gross *E* Möllenhagen *P* Gr.-Varchow  
 Varchow, Klein *E* Möllenhagen *P* Marin  
 Veelböken *E* Gadebusch *P* Veelböken  
 Vellahn *E* Brahlstorf *P* Vellahn  
 Ventschow *E* Ventschow *P* Ventschow  
 Venzkow *E* Crivitz *P* Demen  
 Verklas *E* Polz *P* Polz  
 Viecheln *E* Gnoien *P* Gnoien  
 Viecheln, Hohen *E* Kleinen *P* Kleinen  
 Viecheln, Neu *E* Kleinen *P* Bad Kleinen  
 Viegeln, Anteil *E* Rostock *P* Rostock  
 Viegeln, Gross *E* Kavelstorf *P* Schwaan  
 Viegeln, Klein *E* Kavelstorf *P* Schwaan  
 Viegeln, Neu *E* Kavelstorf *P* Schwaan  
 Vielank *E* Alt-Jabel *P* Alt-Jabel  
 Vielen, Gross *E* Penzlin *P* Penzlin  
 Vielen, Klein *E* Penzlin *P* Penzlin

- Vielist *E* Grabowhöfe *P* Grabowhöfe  
 Vielist, Gross *E* Grabowhöfe *P* Grabowhöfe  
 Vielist, Klein *E* Schönau-Falkenhagen *P* Schönau-  
 Falkenhagen  
 Vier *E* Boizenburg *P* Boizenburg (Elbe)  
 Vierburg *E* Bützow *P* Bützow  
 Viereggenhof *E* Wismar *P* Wismar  
 Viereggenmühle *E* Wismar *P* Wismar  
 Vieren *E* Tessin *P* Tessin (Mecklbg.)  
 Vierkrug *E* Boizenburg *P* Boizenburg (Elbe)  
 Vierrademühle *E* Neubrandenburg *P* Neubrandenburg  
 (Mecklbg.)  
 Vietgest *E* Lalendorf *P* Lalendorf  
 Vietlütbe *E* Gadebusch *P* Gadebusch  
 Vietlütbe *E* Lübz *P* Karbow  
 Vietow *E* Wittenburg *P* Bennin  
 Vietow *E* Sanitz *P* Sanitz (Mecklbg.)  
 Vietschow *E* Gr.-Wüstenfelde *P* Gr.-Wüstenfelde  
 Vietzen *E* Mirow *P* Mirow  
 Viez *E* Kirch-Jesar *P* Hagenow (Mecklbg.)  
 Viezen *E* Bützow *P* Bernitt  
 Viezenhof *E* Malchin *P* Malchin  
 Villa Maria *E* Güstrow *P* Güstrow  
 Vilz *E* Tessin *P* Tessin (Mecklbg.)  
 Vimfow *E* Goldberg *P* Mestlin  
 Vipernitz *E* Laage *P* Laage (Mecklbg.)  
 Vipperow *E* Röbel *P* Vipperow  
 Vitense *E* Rehna *P* Rehna (Mecklbg.)  
 Vitense, Neu *E* Rehna *P* Rehna (Mecklbg.)  
 Völkshagen *E* Ribnitz *P* Gresenhorst  
 Völkshagen, Neu *E* Ribnitz *P* Gresenhorst  
 Vogelsang *E* Lalendorf *P* Lalendorf  
 Vogelsang *E* Tessin *P* Tessin (Mecklbg.)  
 Vogelsang *E* Teschow *P* Teschow (Mecklbg.)  
 Vogelsang *E* Woldegk *P* Woldegk (Mecklbg.)  
 Vogtshagen, Hof *E* Rövershagen *P* Rövershagen  
 Vogtshagen, Dorf *E* Rövershagen *P* Rövershagen  
 Voigtsdorfer Mühle *E* Parchim *P* Parchim  
 Voigtsdorf *E* Oertzenhof *P* Oertzenhof  
 Voigtshagen, Gross *E* Dassow *P* Dassow (Mecklbg.)  
 Voigtshagen, Klein *E* Dassow *P* Dassow (Mecklbg.)  
 Voigtshagener Mühle, Gross *E* Dassow *P* Dassow  
 (Mecklbg.)  
 Volkenshagen *E* Grieben *P* Grieben (Mecklbg.)



- Waldhaus E Gelbensande P Graal (Mecklbg.)  
 Waldhof E Fürstenberg P Fürstenberg (Mecklbg.)  
 Waldrast E Triepkendorf P Triepkendorf  
 Waldsee E Blankensee P Triepkendorf  
 Walfisch E Wismar P Wismar  
 Walkendorf E Gnoien P Walkendorf (Mecklbg.)  
 Walkenhagen E Doberan P Doberan (Mecklbg.)  
 Walkmühle E Friedland P Friedland (Mecklbg.)  
 Walkmühle E Gadebusch P Gadebusch  
 Walksfelde E Schönberg P Nusse  
 Walksfelde-Poggensee E Mölln P Mölln i. L.  
 Walmstorf, Gross E Grevesmühlen P Grevesmühlen  
 (Mecklbg.)  
 Walmstorf, Klein E Grevesmühlen P Grevesmühlen  
 (Mecklbg.)  
 Walow E Malchow P Malchow (Mecklbg.)  
 Walsmühlen, Hof E Holthusen P Stralendorf  
 Walsmühlen, Dorf E Holthusen P Stralendorf  
 Wamckow E Dabel P Wamckow  
 Wandrum E Friedrichsthal P Wittenförden  
 Wandrum, Neu E Friedrichsthal P Wittenförden  
 Wangelin E Ganzlin P Ganzlin  
 Wangelin, Hohen, Hof E Vollrathsruhe P Vollraths-  
 ruhe  
 Wangelin, Hohen, Dorf E Vollrathsruhe P Vollraths-  
 ruhe  
 Wangelin, Klein E Damerow P Damerow (Mecklbg.)  
 Wangern, Hof 1, 2, 3 E Wismar P Kirchdorf (Meckl.)  
 Wanzka E Blankensee P Blankensee (Mecklbg.)  
 Wanzlitz E Grabow P Grabow (Mecklbg.)  
 Wanzlitz, Anteil E Grabow P Grabow (Mecklbg.)  
 Warbelow E Gnoien P Gnoien  
 Warbende E Warbende P Blankensee (Mecklbg.)  
 Wardow E Laage P Laage (Mecklbg.)  
 Wardow, Gross E Laage P Laage (Mecklbg.)  
 Wardow, Klein E Laage P Laage (Mecklbg.)  
 Waren E Waren P Waren (Müritz)  
 Warenhof E Waren P Waren (Müritz)  
 Warener Schlamm E Waren P Granzin (Mecklbg.)  
 Warensche Wold E Kargow P Kargow  
 Waren, Wendisch E Wendisch-Waren P Goldberg  
 (Mecklbg.)  
 Warin E Warin P Warin (Mecklbg.)  
 Warin, Klein E Neukloster P Neukloster (Mecklbg.)

- Warkstorf *E* Warkstorf *P* Wismar  
 Warlin *E* Sponholz *P* Sponholz  
 Warlitz *E* Pritzier *P* Pritzier (Mecklbg.)  
 Warlow *E* Ludwigslust *P* Kummer  
 Warnekow *E* Rehna *P* Rehna (Mecklbg.)  
 Warnemünde *E* Warnemünde *P* Warnemünde  
 Warnitz *E* Warnitz *P* Warnitz (Mecklbg.)  
 Warnkenhagen *E* Neukloster *P* Glasin  
 Warnkenhagen *E* Thürkow *P* Schlieffenberg  
 Warnkenhagen *E* Klütz *P* Klütz (Mecklbg.)  
 Warnowrande *E* Rostock *P* Gehlsdorf (Mecklbg.)  
 Warnow, Hof *E* Warnow *P* Warnow (Mecklbg.)  
 Warnow, Dorf *E* Warnow *P* Warnow (Mecklbg.)  
 Warnow *E* Grevesmühlen *P* Grevesmühlen (Meckl.)  
 Warrenzin *E* Dargun *P* Dargun  
 Warsow, Hof *E* Holthusen *P* Zachun (Mecklbg.)  
 Warsow, Dorf *E* Holthusen *P* Zachun (Mecklbg.)  
 Warsow *E* Neukalen *P* Neukalen  
 Warsow, Neu *E* Neukalen *P* Neukalen  
 Waschow *E* Wittenburg *P* Wittenburg (Mecklbg.)  
 Wasdow *E* Gnoien *P* Gnoien  
 Wasdow, Neu *E* Gnoien *P* Gnoien  
 Wasemühl *E* Kl. Plasten *P* Kl. Plasten  
 Wattmannshagen *E* Lalendorf *P* Lalendorf  
 Watzkendorf *E* Blankensee *P* Blankensee (Mecklbg.)  
 Webelsfelde *E* Bobitz *P* Mühlen-Eichsen  
 Weberin *E* Crivitz *P* Crivitz  
 Wedendorf *E* Rehna *P* Kirch-Grambow (Mecklbg.)  
 Wehnendorf *E* Sanitz *P* Sanitz (Mecklbg.)  
 Wehnendorf, Gross *E* Sanitz *P* Sanitz (Mecklbg.)  
 Wehnendorf, Klein *E* Sanitz *P* Sanitz (Mecklbg.)  
 Wehningen, Wendisch *E* Dömitz *P* Dömitz  
 Weinberg *E* Güstrow *P* Gutow (Mecklbg.)  
 Weinberg *P* Stargard (Mecklbg.)  
 Weisdin *E* Neustrelitz *P* Neustrelitz  
 Weisin *E* Passow *P* Passow (Mecklbg.)  
 Weisse Krug *E* Blankenberg *P* Blankenberg (Meckl.)  
 Weisser Stein *E* Wismar *P* Wismar  
 Weisses Kreuz *E* Rostock *P* Rostock  
 Weitendorf, Hof *E* Wismar *P* Kirchdorf (Mecklbg.)  
 Weitendorf, Dorf *E* Wismar *P* Kirchdorf (Mecklbg.)  
 Weitendorf *E* Wismar *P* Proseken (Mecklbg.)  
 Weitendorf *E* Weitendorf *P* Brüel (Mecklbg.)  
 Weitendorf, Anteil *E* Brüel *P* Brüel (Mecklbg.)

- Weitendorf *E* Laage *P* Kritzkow  
 Weitendorf *E* Stavenhagen *P* Stavenhagen  
 Weitendorf *E* Blankensee *P* Feldberg (Mecklbg.)  
 Weitendorf *E* Tessin *P* Tessin (Mecklbg.)  
 Weitenfeld *E* Boizenburg *P* Boizenburg (Elbe)  
 Weitin *E* Neubrandenburg *P* Neubrandenburg  
 (Mecklbg.)  
 Welzin *E* Reppenhagen *P* Grevesmühlen (Mecklbg.)  
 Welzin *E* Passow *P* Passow  
 Welzin, Gross *E* Lützwow *P* Renzow  
 Welzin, Klein *E* Lützwow *P* Lützwow  
 Wendelstorf *E* Bobitz *P* Mühlen-Eichsen  
 Wendelstorf *E* Kröpelin *P* Bastorf (Mecklbg.)  
 Wendfeld (Zahrensdorfer Mühle) *E* Brüel *P* Brüel  
 (Mecklbg.)  
 Wendfeld *E* Sanitz *P* Sanitz  
 Wendfeld *E* Neustrelitz *P* Hohenzieritz  
 Wendhof *E* Malchow *P* Malchow (Mecklbg.)  
 Wendisch-Mulsow *E* Hageböck *P* Kirch-Mulsow  
 Wendisch-Priborn *E* Wendisch-Priborn *P* Wendisch-  
 Priborn  
 Wendisch-Waren *E* Wendisch-Waren *P* Goldberg  
 (Mecklbg.)  
 Wendischhagen *E* Malchin *P* Remplin  
 Wendischhof *E* Gr. Brütz *P* Wittenförden  
 Wendorf *E* Brüel *P* Crivitz  
 Wendorf *E* Bobitz *P* Bobitz  
 Wendorf *E* Plaaz *P* Plaaz  
 Wendorf *E* Güstrow *P* Zehna (Mecklbg.)  
 Wendorf *E* Laage *P* Laage (Mecklbg.)  
 Wendorf *E* Alt-Schwerin *P* Alt-Schwerin  
 Wendorf *E* Möllenhagen *P* Möllenhagen  
 Wendorf *E* Sanitz *P* Sanitz (Mecklbg.)  
 Wendorf, Neu *E* Sanitz *P* Sanitz (Mecklbg.)  
 Wendorf *E* Bredenfelde *P* Bredenfelde  
 Wendorf *E* Ratzeburg *P* Rieps (Mecklbg.)  
 Wendorf *E* Warnow *P* Baumgarten  
 Wendorf, Hinter *E* Wismar *P* Wismar  
 Wendorf, Mittel *E* Wismar *P* Wismar  
 Wendorf, Vor *E* Wismar *P* Wismar  
 Werder *E* Passow *P* Lübz  
 Werder *E* Alt-Schwerin *P* Alt-Schwerin  
 Werder *E* Penzlin *P* Penzlin  
 Werder, Lange *E* Teschow *P* Blowatz (Mecklbg.)



- Werder, Leviner *E* Dargun *P* Dargun  
 Werle *E* Wendisch-Warnow *P* Zierzow (Mecklbg.)  
 Werle, Hof *E* Mistorf *P* Mistorf  
 Weselin *E* Brüel *P* Brüel (Mecklbg.)  
 Weselsdorf *E* Ludwigslust *P* Ludwigslust  
 Wesenberg *E* Wesenberg *P* Wesenberg  
 Wesenberger Amtsgebiet *E* Wesenberg *P* Wesenberg  
 Wesselstorf *E* Tessin *P* Tessin (Mecklbg.)  
 Wessentin *E* Lübz *P* Lübz  
 Wessin *E* Ruthenbeck *P* Crivitz  
 Westenbrügge *E* Sandhagen *P* Sandhagen (Mecklbg.)  
 Westerbeck *E* Lüdersdorf *P* Lüdersdorf (Mecklbg.)  
 Westhof *E* Kröpelin *P* Bastorf (Mecklbg.)  
 Westhof *E* Grevesmühlen *P* Grevesmühlen (Meckl.)  
 Wichmannsdorf *E* Klütz *P* Klütz (Mecklbg.)  
 Wichmannsdorf *E* Kröpelin *P* Kröpelin (Mecklbg.)  
 Wickendorf *E* Schwerin *P* Schwerin (Mecklbg.)  
 Wiebendorf *E* Boizenburg *P* Boizenburg (Elbe)  
 Wiek *E* Mistorf *P* Mistorf  
 Wiendorf *E* Schwaan *P* Schwaan  
 Wiendorf, Neu *E* Schwaan *P* Schwaan  
 Wieschendorf *E* Dassow *P* Dassow (Mecklbg.)  
 Wieschendorf, Hohen *E* Wismar *P* Proseken (Meckl.)  
 Wiesenbrück *E* Stargard *P* Gr. Nemerow  
 Wiesenthal *E* Neustrelitz *P* Neustrelitz  
 Wiethagen *E* Rövershagen *P* Rövershagen  
 Wietingsbäk *E* Ratzeburg *P* Ratzeburg (Lauenburg)  
 Wietow *E* Mecklenburg *P* Lübow (Mecklbg.)  
 Wildkuhl *E* Dambeck *P* Dambeck (Mecklbg.)  
 Wilhelminenhof *E* Güstrow *P* Güstrow  
 Wilhelminenhof *E* Neustrelitz *P* Neustrelitz  
 Wilhelminenhof *E* Gnoien *P* Tessin (Mecklbg.)  
 Wilhelmshöhe *E* Mallin *P* Wulkenzien  
 Wilhelmshöhe *E* Woldegk *P* Oertzenhof  
 Wilhelmshöhe *E* Warnemünde *P* Warnemünde  
 Wilhelmshof *E* Crivitz *P* Demen  
 Wilhelmshof *E* Tessin *P* Tessin (Mecklbg.)  
 Wilhelmshof *E* Warin *P* Warin (Mecklbg.)  
 Wiligrad *E* Wiligrad *P* Wiligrad  
 Wiligrad, Schloss *E* Wiligrad *P* Wiligrad  
 Wilkenhagen *E* Grevesmühlen *P* Grevesmühlen  
 (Mecklbg.)  
 Willershagen, Hof *E* Gelbensande *P* Gelbensande  
 Willershagen, Dorf *E* Gelbensande *P* Gelbensande

- Willertsmühle *E* Strelitz *P* Strelitz (Alt)  
 Wilmshagen *E* Ribnitz *P* Ribnitz  
 Wilmstorf *E* Dassow *P* Dassow (Mecklbg.)  
 Wilsen *E* Langhagen *P* Langhagen (Mecklbg.)  
 Wilser Hütte *E* Langhagen *P* Langhagen (Mecklbg.)  
 Wilsen *E* Lübz *P* Kreien  
 Wilsen *E* Parkentin *P* Rostock  
 Windfang *E* Kl. Grabow *P* Krakow (Mecklbg.)  
 Winkelhof *E* Röbel *P* Röbel  
 Winkelmoor *E* Grabow *P* Grabow (Mecklbg.)  
 Wipersdorf *E* Blankenberg *P* Blankenberg (Mecklbg.)  
 Wisch *E* Wismar *P* Wismar  
 Wischuer *E* Neubukow *P* Roggow bei Neubukow  
 (Mecklbg.)  
 Wismar *E* Wismar *P* Wismar  
 Wittenbeck *E* Brunshaupten *P* Brunshaupten  
 Wittenborn *E* Friedland *P* Kotelow  
 Wittenburg *E* Wittenburg *P* Wittenburg (Mecklbg.)  
 Wittenförden *E* Schwerin *P* Wittenförden  
 Wittenhagen *E* Blankensee *P* Feldberg (Mecklbg.)  
 Witzin, Hof *E* Sternberg *P* Witzin  
 Witzin, Dorf *E* Sternberg *P* Witzin  
 Wodorf *E* Hageböck *P* Blowatz (Mecklbg.)  
 Wodorf, Neu *E* Hageböck *P* Blowatz (Mecklbg.)  
 Wöbbelin *E* Lüblow *P* Wöbbelin  
 Wölschendorf *E* Rehna *P* Rehna (Mecklbg.)  
 Wölzow *E* Bobzin *P* Wittenburg (Mecklbg.)  
 Wöpkendorf *E* Dettmannsdorf-Kölzow *P* Dettmanns-  
 dorf-Kölzow  
 Woeten *E* Friedrichsruhe *P* Herzberg (Mecklbg.)  
 Woez, Hof *E* Wittenburg *P* Püttelkow  
 Woez, Dorf *E* Wittenburg *P* Püttelkow  
 Woggersin *E* Neubrandenburg *P* Neubrandenburg  
 (Mecklbg.)  
 Wohlenberg *E* Klütz *P* Klütz (Mecklbg.)  
 Wohlenhagen *E* Klütz *P* Grevesmühlen (Mecklbg.)  
 Wohrenstorf *E* Tessin *P* Tessin (Mecklbg.)  
 Weitendorf *E* Rehna *P* Rehna (Mecklbg.)  
 Wokern, Gross *E* Neu-Wokern *P* Gr. Wokern  
 Wokern, Klein *E* Neu-Wokern *P* Gr. Wokern  
 Wokern, Neu *E* Neu-Wokern *P* Gr. Wokern  
 Wokrent *E* Bützow *P* Satow  
 Wokrent *E* Kröpelin *P* Satow  
 Wokuhl *E* Strelitz *P* Wokuhl

- Woland, Dabel *E* Borkow *P* Dabel  
 Woland, *E* Schwaan *P* Kritzkow  
 Woland, Neu *E* Schwaan *P* Kritzkow  
 Wold, Röbelscher *E* Waren *P* Waren (Müritz)  
 Wold, Warenscher *E* Kargow *P* Kargow  
 Wolde *E* Kleeth *P* Borgfeld (Mecklbg.)  
 Wolde *E* Wismar *P* Proseken (Mecklbg.)  
 Wolde, Klein *E* Wittenburg *P* Bobzin  
 Woldegk *E* Woldegk *P* Woldegk (Mecklbg.)  
 Woldhof *E* Bantin *P* Roggendorf (Amt Gadebusch)  
 Woldhof, Gross *E* Bobzin *P* Bobzin  
 Woldmühle *E* Bobzin *P* Bobzin  
 Woldzegarten *E* Dambeck *P* Dambeck (Mecklbg.)  
 Wolfsberg *E* Broderstorf *P* Broderstorf  
 Wolfsberger Mühle *E* Tessin *P* Tessin (Mecklbg.)  
 Wolfshagen *E* Woldegk *P* Woldegk (Mecklbg.)  
 Wolken *E* Bützow *P* Bützow  
 Wolkow *E* Demmin *P* Demmin  
 Woltersdorf, Gross *E* Wismar *P* Wismar  
 Woltersdorf, Klein *E* Wismar *P* Wismar  
 Woltow *E* Tessin *P* Tessin (Mecklbg.)  
 Woos, Hohen *E* Alt-Jabel *P* Alt-Jabel  
 Woos, Hohen, Ziegelei *E* Alt-Jabel *P* Alt-Jabel  
 Woos, Probst *E* Heiddorf *P* Neu-Kaliss  
 Woos, Tews *E* Woosmer *P* Woosmer  
 Wooser Ziegelei *E* Alt-Jabel *P* Alt-Jabel  
 Woosmer, Hof *E* Woosmer *P* Woosmer  
 Woosmer, Dorf *E* Woosmer *P* Woosmer  
 Woosmer Mühle *E* Woosmer *P* Woosmer  
 Woosten *E* Goldberg *P* Goldberg (Mecklbg.)  
 Wooster Teerofen *E* Damerow *P* Damerow (Meckl.)  
 Woserin *E* Borkow *P* Borkow (Mecklbg.)  
 Woserin, Neu *E* Borkow *P* Borkow (Mecklbg.)  
 Wotenitz, Hof *E* Grevesmühlen *P* Grevesmühlen  
(Mecklbg.)  
 Wotenitz, Dorf *E* Grevesmühlen *P* Grevesmühlen  
(Mecklbg.)  
 Wotrum *E* Neu-Wokern *P* Gr. Roge  
 Wozeten *E* Laage *P* Laage (Mecklbg.)  
 Wozinkel, Dorf *E* Parchim *P* Parchim  
 Wozinkel, Hof *E* Parchim *P* Parchim  
 Wrechen *E* Bredenfelde *P* Fürstenhagen (Mecklbg.)  
 Wredenhagen, Hof *E* Röbel *P* Wredenhagen  
 Wredenhagen, Dorf *E* Röbel *P* Wredenhagen

- Wodrow *E* Mölln *P* Mölln (Mecklbg.)  
 Wüstenfelde, Gross *E* Gr. Wüstenfelde *P* Gr. Wüstenfelde  
 Wüstenfelde, Klein *E* Poggelow *P* Jördenstorf  
 Wüstenfelde, Neu *E* Poggelow *P* Jördenstorf  
 Wüstenmark *E* Bobitz *P* Mühlen-Eichsen  
 Wüstenmark, Neu *E* Bobitz *P* Mühlen-Eichsen  
 Wüst-Grabow *E* Malchin *P* Malchin  
 Wüsthof *E* Dammerstorf *P* Dettmannsdorf-Kölnow  
 Wüstmark *E* Wüstmark *P* Schwerin (Mecklbg.)  
 Wulfsahl *E* Parchim *P* Ziegenderf  
 Wulfshagen, Kloster, Hof *E* Ribnitz *P* Gresenhorst  
 Wulfshagen, Kloster, Dorf *E* Ribnitz *P* Gresenhorst  
 Wulfshagen, Rostocker, Hof *E* Ribnitz *P* Ribnitz  
 Wulfshagen, Rostocker, Dorf *E* Ribnitz *P* Ribnitz  
 Wulfskuhl *E* Wittenburg *P* Wittenburg (Mecklbg.)  
 Wulkenzin *E* Wulkenzin *P* Wulkenzin  
 Wunderfeld *E* Wendisch-Priborn *P* Wendisch-Priborn  
 Wustrow *E* Ribnitz *P* Wustrow (Mecklbg.)  
 Wustrow *E* Penzlin *P* Penzlin  
 Wustrow *E* Neubukow *P* Alt-Gaarz (Mecklbg.)  
 Wustrow, Klein *E* Neubukow *P* Alt-Gaarz (Mecklbg.)  
 Wustrow, Neu *E* Neubukow *P* Alt-Gaarz (Mecklbg.)  
 Wustrow *E* Wesenberg *P* Strasen  
 Wustrow, Neu *E* Wesenberg *P* Strasen  
 Wutschendorf *E* Neustrelitz *P* Wokuhl  
 Zachow *E* Blankensee *P* Gr. Nemerow  
 Zachow *E* Parchim *P* Parchim  
 Zachun, Alt *E* Zachun *P* Zachun (Mecklbg.)  
 Zachun, Neu *E* Zachun *P* Zachun (Mecklbg.)  
 Zachun, Neu, Dorf *E* Zachun *P* Zachun (Mecklbg.)  
 Zahren *E* Gallin *P* Gallin  
 Zahren *E* Penzlin *P* Penzlin  
 Zahren *E* Fürstenberg *P* Bredereiche  
 Zahren *E* Düsterförde *P* Fürstenberg (Mecklbg.)  
 Zahrensdorf *E* Boizenburg *P* Boizenburg (Elbe)  
 Zahrensdorf *E* Blankenberg *P* Brüel (Mecklbg.)  
 Zapel, Hof *E* Crivitz *P* Crivitz  
 Zapel, Dorf *E* Crivitz *P* Crivitz  
 Zapel *E* Bobzin *P* Bobzin  
 Zapelshof *E* Blankensee *P* Blankensee (Mecklbg.)  
 Zapkendorf *E* Plaaz *P* Plaaz  
 Zarchlin *E* Zarchlin *P* Karow (Mecklbg.)  
 Zarfzow *E* Neubukow *P* Neubukow (Mecklbg.)

- Zarnekow E Dargun P Dargun  
 Zarnekow E Hageböök P Neuburg (Mecklbg.)  
 Zarnewanz E Tessin P Tessin (Mecklbg.)  
 Zarnewanz, Dorf E Dassow P Selmsdorf  
 Zarnewanz, Hof E Dassow P Selmsdorf  
 Zarrentin E Zarrentin P Zarrentin (Mecklbg.)  
 Zarrentin, Bauhof E Zarrentin P Zarrentin (Meckl.)  
 Zarrentin, Neu E Zarrentin P Zarrentin (Mecklbg.)  
 Zartwitz E Mirow P Schillersdorf (Mecklbg.)  
 Zartwitzer Hütte E Mirow P Schillersdorf (Meckl.)  
 Zaschendorf E Brüel P Brüel (Mecklbg.)  
 Zechow E Neustrelitz P Neustrelitz  
 Zeez E Schwaan P Schwaan  
 Zehlendorf, Hof E Plaaz P Kritzkow  
 Zehlendorf, Dorf E Plaaz P Kritzkow  
 Zehmen E Grieben P Grieben (Mecklbg.)  
 Zehna E Güstrow P Zehna (Mecklbg.)  
 Zèpelin E Bützow P Bützow  
 Zepkow E Dambeck P Wredenhagen  
 Zernin E Zernin P Warnow (Mecklbg.)  
 Zibühl E Bützow P Bützow  
 Zickhusen E Kleinen P Wiligrad  
 Zidderich E Goldberg P Goldberg (Mecklbg.)  
 Ziddorf E Vollrathsrue P Vollrathsrue  
 Ziddorf, Neu E Vollrathsrue P Hohen-Demzin  
 Ziegelkrug E Dassow P Dassow (Mecklbg.)  
 Ziegelscheune E Grabow P Grabow (Mecklbg.)  
 Ziegelwerder E Schwerin P Raben-Steinfeld  
 Ziegendorf E Parchim P Ziegendorf  
 Ziegenkrug E Parkentin P Parkentin  
 Zielow E Röbel P Röbel  
 Zienow E Neustrelitz P Neustrelitz  
 Zierhagen, Neu E Plaaz P Schlieffenberg  
 Zierke E Neustrelitz P Neustrelitz  
 Zierower-Mühle E Wismar P Wismar  
 Zierow E Wismar P Wismar  
 Zierstorf E Lalendorf P Gr. Roge  
 Zierzow E Röbel P Röbel  
 Zierzow, Hof E Grabow P Zierzow (Mecklbg.)  
 Zierzow, Dorf E Grabow P Zierzow (Mecklbg.)  
 Ziesendorf E Schwaan P Schwaan  
 Zieslütbe, Dorf E Zieslütbe P Domsühl (Mecklbg.)  
 Zieslütbe, Hof E Zieslütbe P Domsühl (Mecklbg.)  
 Ziethen E Ratzeburg P Ratzeburg (Lauenburg)

- Zietlitz E Mirow P Schillersdorf  
 Zietlitz E Sukow P Sukow (Mecklbg.)  
 Zietlitz, Hof E Krakow P Dobbin  
 Zietlitz, Neu E Krakow P Serrahn  
 Ziggelmark E Wittenburg P Wittenburg (Mecklbg.)  
 Zinow E Neustrelitz P Neustrelitz  
 Zippelow, Hof E Penzlin P Prillwitz (Mecklbg.)  
 Zippelow, Mühle E Penzlin P Prillwitz (Mecklbg.)  
 Zippendorf E Schwerin P Schwerin (Mecklbg.)  
 Zippendorf, Neu E Schwerin P Plate  
 Zippfeld E Wismar P Wismar  
 Zipphusen E Wismar P Wismar  
 Zirtow E Zirtow P Mirow  
 Zirzow E Neubrandenburg P Neubrandenburg  
 (Mecklbg.)  
 Zislow E Stuer P Stuer (Mecklbg.)  
 Zittow E Schwerin P Cambs  
 Zittow, Neu E Schwerin P Schwerin (Mecklbg.)  
 Zittower Pfarre E Schwerin Cambs  
 Zölkow E Friedrichsruhe P Kladrum  
 Zolkendorf E Stavenhagen P Ivenack  
 Zollhaus E Feldberg P Feldberg (Mecklbg.)  
 Zollkathen (Rothe Flöte) E Gadebusch P Gadebusch  
 Zühr E Wittenburg P Wittenburg (Mecklbg.)  
 Zülow E Holthusen P Stralendorf  
 Zülow E Sternberg P Sternberg (Mecklbg.)  
 Züsow E Kartlow P Kartlow (Mecklbg.)  
 Zurow E Neukloster P Neukloster (Mecklbg.)  
 Zweedorf E Schwanheide P Schwanheide (Mecklbg.)  
 Zweedorf, Neu E Schwanheide P Schwanheide  
 (Mecklbg.)  
 Zweedorf, Hof E Neubukow P Roggow bei Neu-  
 bukow (Mecklbg.)  
 Zweedorf, Dorf E Neubukow P Roggow bei Neu-  
 bukow (Mecklbg.)  
 Zwenzow E Wesenberg P Wesenberg  
 Zwiedorf E Stavenhagen P Borgfeld (Mecklbg.)
-

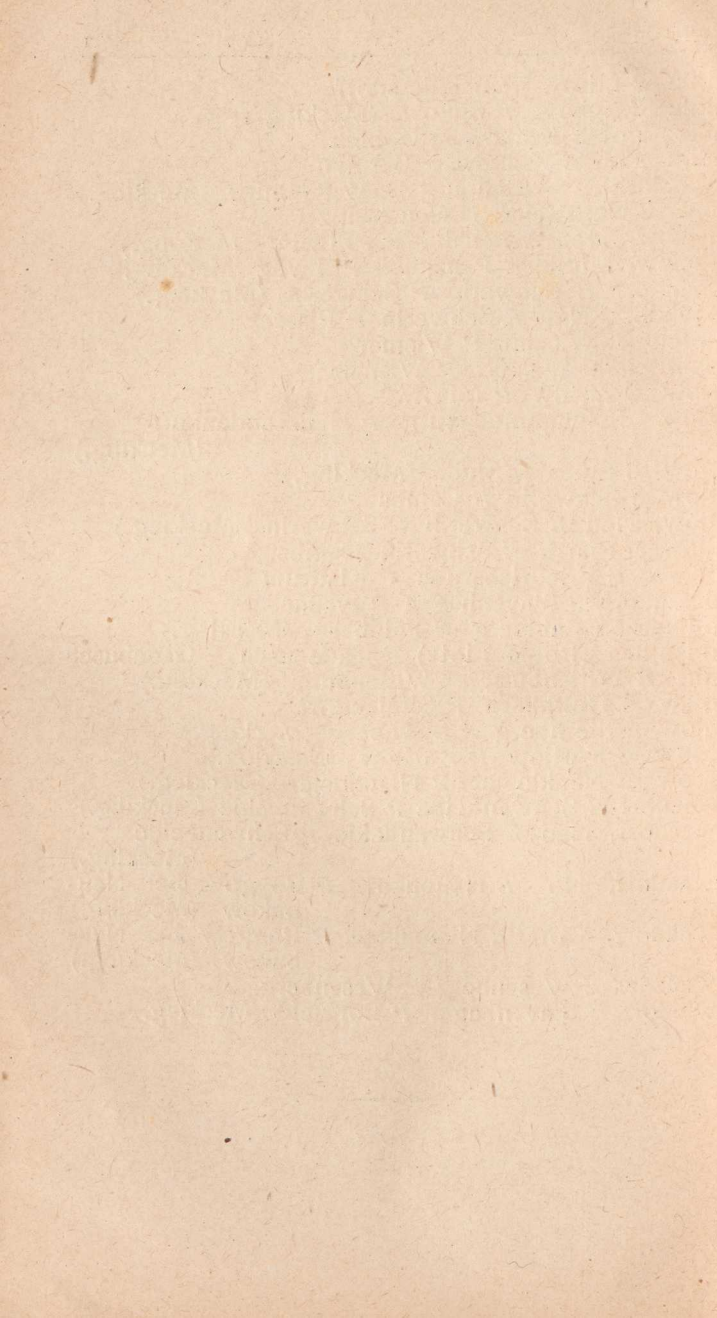





Carl Hisebert's  
Hörsuchdrucker  
Reise.

P = Poststation

Weitendorf E Laage P Kritzkow  
Weitendorf E Stavenhagen P Stav  
Weitendorf E Blankensee P Feldh  
Weitendorf E Tessin P Tessin (g.)  
Weitenfeld E Boizenburg P Boize  
Weitin E Neubrandenburg P Neu

Welzin E Reppenhagen P Greves  
Welzin E Passow P Passow  
Welzin, Gross E Lützw P Rencz  
Welzin, Klein E Lützw P Lützw  
Wendelstorf E Bobitz P Mühlen-  
Wendelstorf E Kröpelin P Basto  
Wendfeld (Zahrensdorfer Mühle

Wendfeld E Sanitz P Sanitz  
Wendfeld E Neustrelitz P Hohenz  
Wendhof E Malchow P Malchow  
Wendisch-Mulsow E Hageböck P  
Wendisch-Priborn E Wendisch-Pri

Wendisch-Waren E Wendisch-Wa

Wendischhagen E Malchin P Ren  
Wendischhof E Gr. Brütz P Witt  
Wendorf E Brüel P Crivitz  
Wendorf E Bobitz P Bobitz  
Wendorf E Plaaz P Plaaz  
Wendorf E Güstrow P Zehna (g.)  
Wendorf E Laage P Laage (Me  
Wendorf E Alt-Schwerin P Alt-S  
Wendorf E Möllenhagen P Möll  
Wendorf E Sanitz P Sanitz (Mec  
Wendorf, Neu E Sanitz P Sanitz  
Wendorf E Bredenfelde P Breder  
Wendorf E Ratzeburg P Rieps (M  
Wendorf E Warnow P Baumgart  
Wendorf, Hinter E Wismar P W  
Wendorf, Mittel E Wismar P W  
Wendorf, Vor E Wismar P Wism  
Werder E Passow P Lübz  
Werder E Alt-Schwerin P Alt-S  
Werder E Penzlin P Penzlin  
Werder, Lange E Teschow P Blo

Werder

g.)

klbg.)  
klbg.)

Brüel  
klbg.)

disch-  
riborn  
rg  
klbg.)

g.)

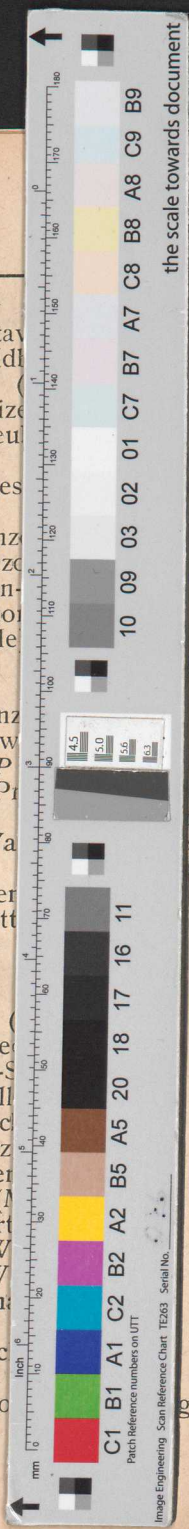

the scale towards document