

Peter Becker

**Viva Honoris Statua Circa Obitum Praematurum quidem, sed Ter Beatum Viri ...
Dn. Johannis Crükenii, Cathedralis huius Templi Jacobaei Diaconi ... Erecta die 6.
Febr: Anno. 1694. Quo Matri Terrae mandabatur**

Rostochii: Weplingius, 1694

<http://purl.uni-rostock.de/rosdok/ppn771911459>

Druck Freier  Zugang



Qvistorp, J. N.
in
J. Krücken.
Rostock, 1694.

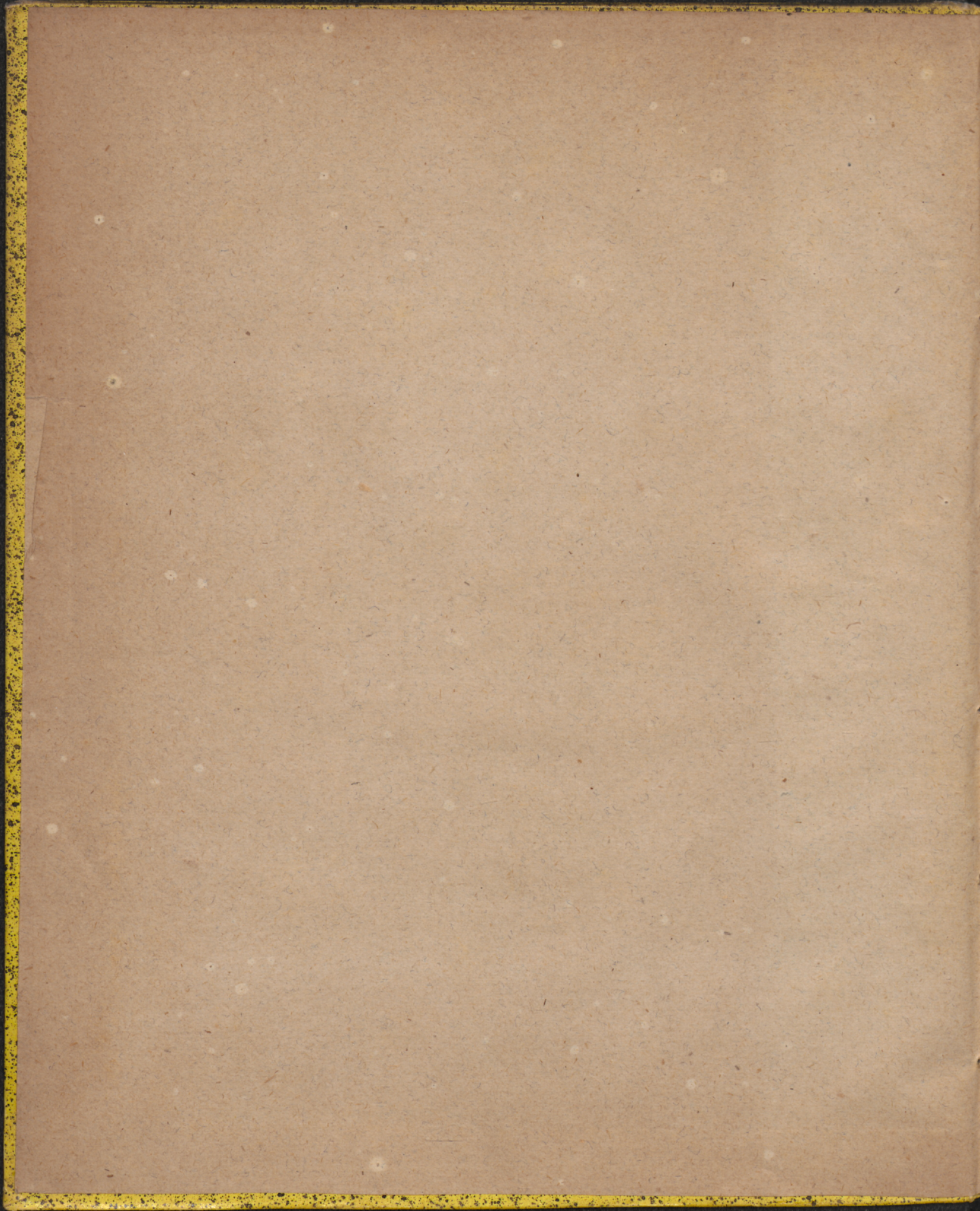

VIVA HONORIS STATUA

Circa Obitum

Præmaturum quidem, sed TER BEATUM

VIRI

PL. REVERENDI, AMPLISSIMI, DOCTISSIMI,

DN. JOHANNIS

CRÛKENII,

Cathedralis hujus Templi Jacobæi Diaconi

quondam Fidelissimi, Meritissimi.

Creata die 6. FEBR: Anno. 1694.

Quô Matri Terræ mandabatur.



Reverendi DN. BECCERI
COMMENSALIBUS.



ROSTOCHII,

Typis JOH. WEPPLINGII, Univers. Typogr.

ad 24

VIVA HONORIS STATUA

Circa Obitum

Prætorum dignitas, sed Ter Beatum

N. R. I.

PL. BEORREVDI. AMPLISSIMI. DOCTISSIMI.

DN JOHANNIS

CRÜKENII

Cathedrae hujus Temp. Jacobi Diaconi

quod in Temp. Medialis

Sec. a me d. V. B. R. anno. 1594.

Quo Manu. Ter. mandatum.

PL. Reverendi. DN. BECCERI

COMMENSALIS.

ROSTOCKII

ROSTOCKII

The Joh. W. P. RINGEL, Buchh. 1794.

(1.)
JOANNES CRUCKIUS. ἀναρχ.
EN SCANSIO CURVI!

(2.)
Ἰωάννης Κρῦκος, ἀναρχ.
Ἐν ᾧ κῦκῶ; Κρῦκος!

(3.)
JOHANNES CHRUCKE, ἀναρχ.
ASCHRE KONE NUCHI!

אשרי קונוי נוחי;

HEu macilente Senex, Terræ longæve Sacerdos,
Nonne pudet socium fœdus temerare sacratum?
Parcere nec sacris Verbi Præconibus? Anne
Teq; pudet Leges Populorum, Civica jura
Rumpere, quæ duris solverunt holce tributis?
ô si conspirent Reges, Legesq; Sacerdos,

Hunc Mortis Regem, Naturæ Legem, & iniquum
Sacricolam Terræ, Mortem ipsam tradere Morti!

Sed nisi grande nefas ducant *hæc Offa* litare,

Nec Natura aliter jussisset cedere Morti.

Jura premunt hostem; sceleratis Lex data dura,

Constringitque ægrum Naturæ jura subire;

Sævit Amicos in *Mortis jus, Lexque, Fidelem*

Præconem Legis, sanum sed Fata Ministrum.

ECCUR IN SANO JUS? concessit Reverendus ἀναρχ.

Naturæ Præses, Mortis dominator acerbæ

Hunc in Cultorem sacrum, Placidumque Severum,

Quem jam mœsta cohors tectis exportat (ô omnes

Mœsti ægrescite nunc, videte!) exportat ad Aram,

En

En quondam charas Animas! *Funcline Fidelis*
 Funereas spectant tædas & En Lurida Fata!
 In *Sanò* at sunt *jura Dei* decretaque *justa*,
 Non sine *jure* mori quemquam, jurare licebit;
Judicio Rectus Dominus; Nos tramite verò
 Si sequimur *curvò*, rectum est; EN SCANSIO CURVII
In Hoc Defunctò monstrantis tramitis astra!
 Curvus namque viæ trames nos denique recta
 Ducit ad optatum finem, qui Christus amandus.
 Quisquis *EV & vixit*; *Kóvns* Mortalis ad hujus
 Munificum Pectus, Tibi Cœli Janua aperta.
Hoc signum monstrabit iter, vestigia calces,
 Cerne obitum, puto, CRUKENII, *Victoria in Hòcce*;
 Quis dubitat *Functum* Cœlum attraxisse supremum,
 Nominis ostendant literæ cum gaudia quævis.
 Certamen sequitur *Victoria*, & hancce beatæ
 Ætheræ sedes, æternaque Gratia, Fructus.
 Nos *statuam Vivam* ponamus mortuo *Honoris*,
 Inscriptò: JOHANNES CHRUCKE; at nomine versò:
 ASCHRE KONE NUCHI! Grator; sic ossa quiescant!
 Vos Contristati lacrymantia lumina tandem
 Tergite de *Functò*, propriam plorateque sortem.



G. Schlegel

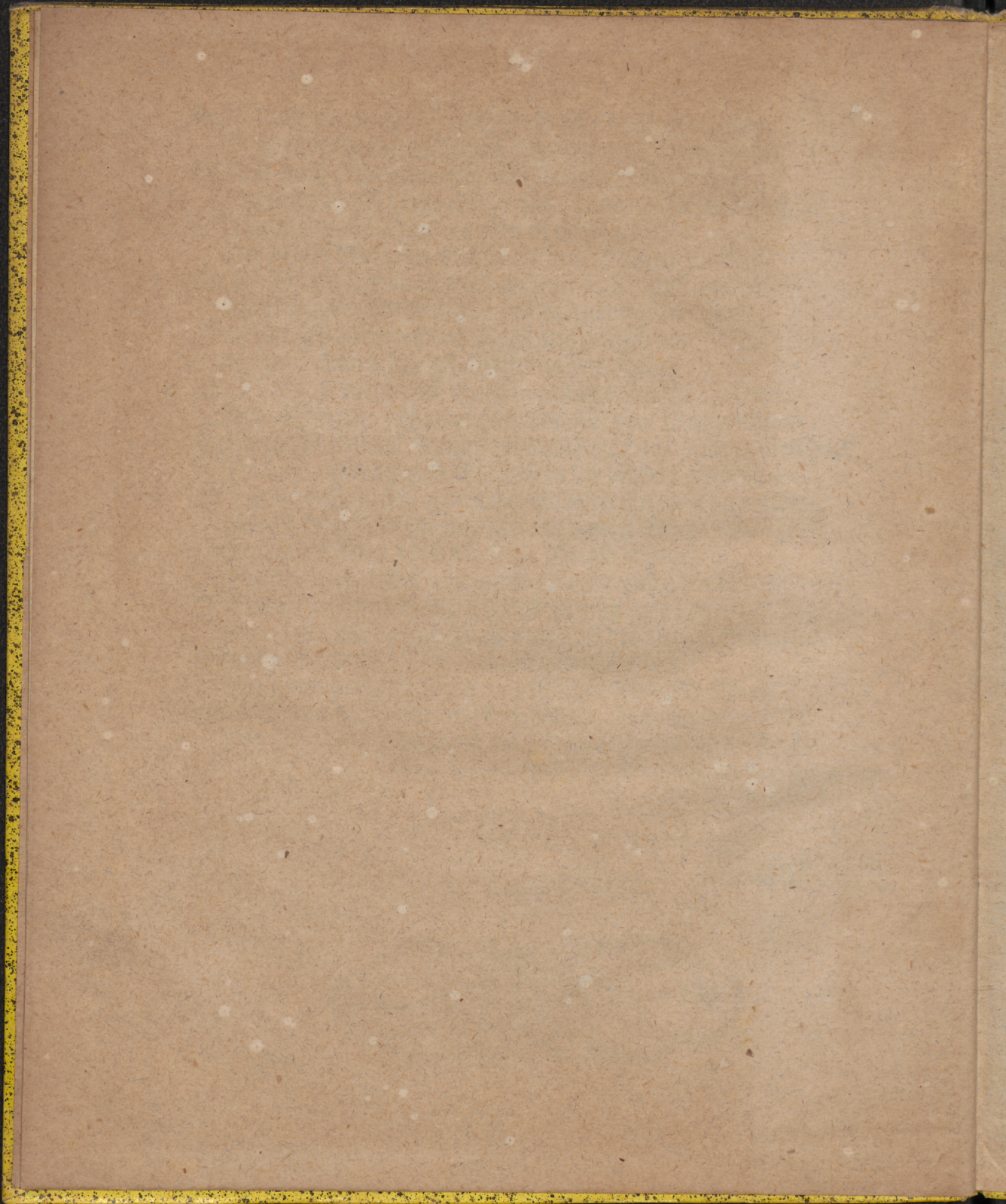

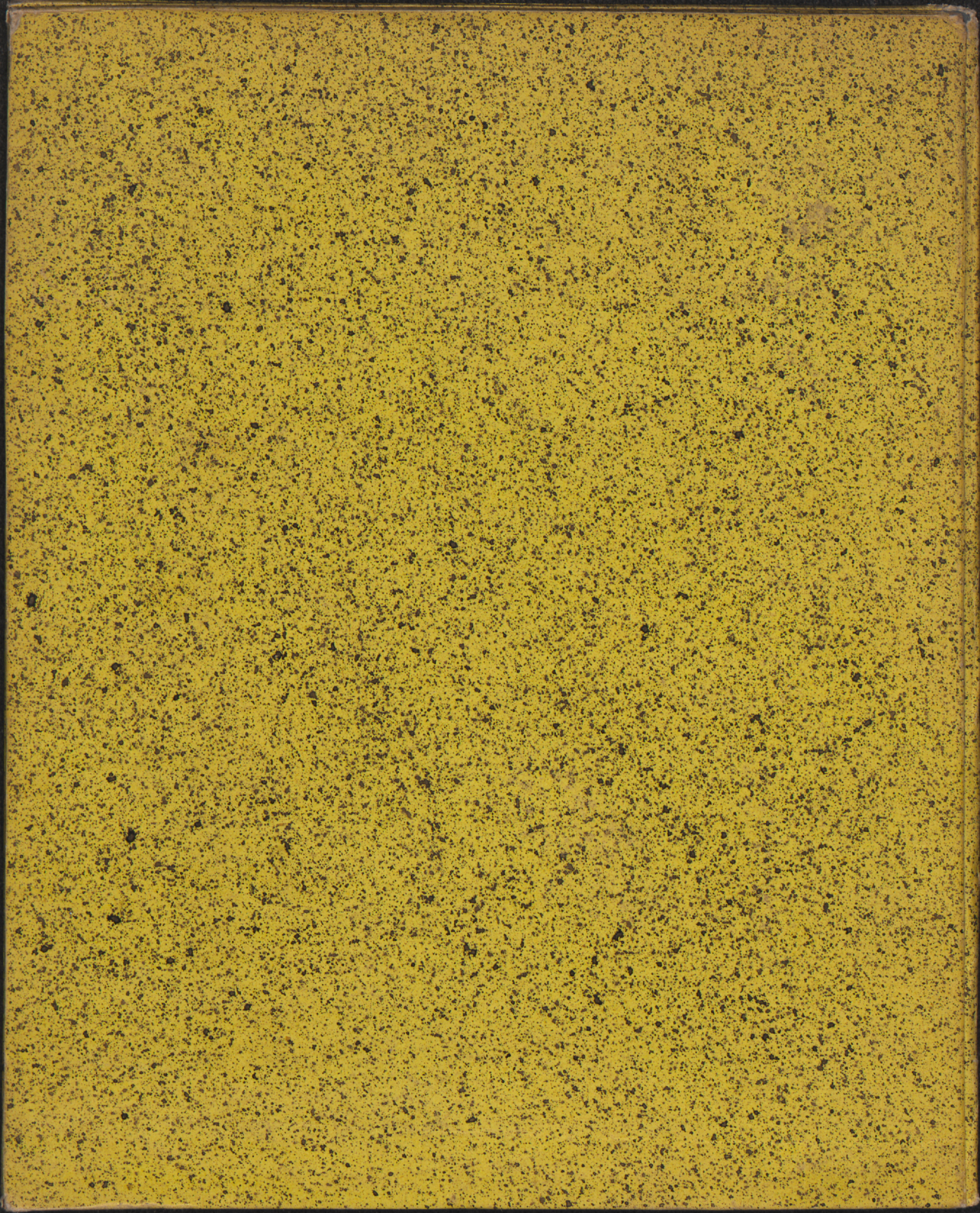

(1.)
JOANNES CRUCKIUS. ἀνα
EN SCANSIO CURVI!

(2.)
Ἰωάννης Κρὺκος, ἀναξ.
Ἐν τῷ κῆρῳ; Κρὺκος!

(3.)
JOHANNES CHRUCKE;
ASCHRE KONE NUCH

Heu macilente Senex, Terræ lon
Nonne pudet socium fœdus tem
Parcere nec sacris Verbi Præco
Teq; pudet Leges Populorum,
Rumpere, quæ duris solverunt
ô si conspirent Reges, Legesq;

Hunc Mortis Regem, Naturæ Legem, & in
Sacrificulam Terræ, Mortem ipsam tradere
Sed nisi grande nefas ducant *hæc Ossa* litare
Nec Natura aliter jussisset cedere Morti.

Jura premunt hostem; sceleratis Lex data
Constringitque ægrum Naturæ jura subire
Sæviti Amicos in *Mortis jus*, *Lexque*, Fidelem
Præconem Legis, sanum sed Fata Minist

ECCUR IN SANO JUS? concessit Reve
Naturæ Præses, Mortis dominator acerbæ

Hunc in Cultorem sacrum, placidumque Severum

Quem jam mœsta cohors tectis exportat (ô

Mœsti ægrefcite nunc, videte!) exportat a

