

Heinrich Rahn

Rector Universitatis Rostochiensis, Henricus Rhane, I.U.D. & Profess. P. Ad Exequias, Quas ... foeminae Gertrudi Gerkens/ Coniugi desideratissimae Viduus afflictissimus parat, Cives suos in aedem B. Petri post horam meridici primam serio ac diligenter vocat

Rostochi[i]: Kilius, 1638

<http://purl.uni-rostock.de/rosdok/ppn777448408>

Druck Freier  Zugang



Rhane, H. ,
in G. Gerken's,
uxor. E. Taddel.

Rost. 1638.

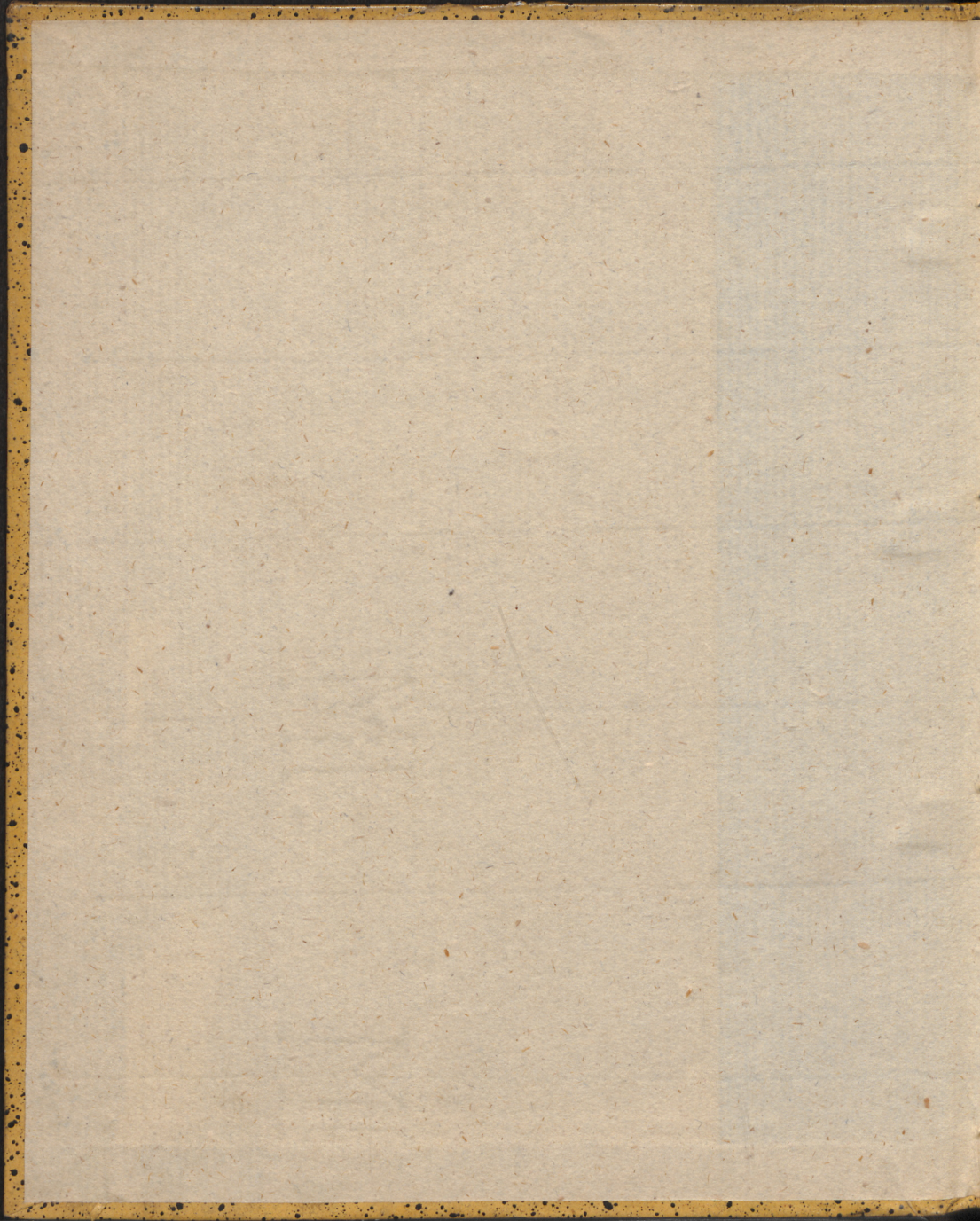

36
Oy8

RECTOR
Universitatis Rostochiensis,
HENRICVS RHANE,
J. U. D. & Profefs. P.
AD EXEQUIAS,

Quas
Pudicissimæ elegantiq; femina

GERTRUDI

BERENS/

Conjugi desideratissimæ

Viduus afflictissimus parat,
Cives suos in ædem B. Petri post horam meridiei
primam serio ac diligenter vocat.



ROSTOCHI,
Typis NICOLAI KILII, Academ. Typogr.

ANNO M DC XXXIIX.

GERMANY

Copyrighted material





Siquis introspeciat in domum Reverē-
di & Clarissimi Viri, Dn. M. ELIÆ TA-
DELI, & cunctetur apud se, quamob-
em denuo funestam ipsi familiam,
tantumq; tam ingentem luctum Deo
fecerit, illum oporteat conformem nostræ profes-
sionis mentem & idoneum robur afferre, ne primo
à conspectu deficere alienæ calamitatis, & per co-
gitationem solo affligi incipiat. Fingite enim a-
nimo vobis, Academiae Cives, aliquod in corpore
bene luculentum vulnus, capitale & letiferum,
quod foedum tabo, hiatuq; ipso obscœnum, putre
jam simul ac desperatum aliis, inter præcipitatas do-
loribus quiritationes coire paullatim ex natura &
obducere cuticulam inceperit; Redeat autem cru-
dele monstrum istud, visu aliàs ipso, & recentis pla-
gæ memoria perquam formidabile, iisdemq; om-
nino partibus, tenerrimo sensui vix palpum ad-
mittentibus, magna vi nisiq; atrocissimo rumpat
iterum ac distorqueat, non repetendo idem malū

A a 2

sed

sed ducendo altius ac penitissime, ut sternat non
modo infirmum & vix ossibus adhærens corpuscu-
lum, sed nigrae prorsus nocti & umbris horrentibus
involvatur. Atrox equidem foret spectaculum, &
quod ferre non posses, etiamsi in chari parentis fra-
ctam cervicem, aliudve quoddam immane scelus
pro supplicio datum esset; tanto dirum magis atque
intolerabile futurum, si in hominem innoxium,
in amicum, in cooperarium Dei, in animæ pastorem
tuæ expetat. At vero putatis, Academiae Cives, mi-
tius jam actum esse in hoc funere cum TADELIO
nostro, nec tanto eum malo pressum, tantive do-
loris causam habere, postquam denuo exequitur
uxorem suam? Quamdiu est, quod CATHARINAM
Mohns/foeminam exquisitissimi in sexum exem-
pli, trium liberum ex se, quatuor vero jam antehac
matrem, amorem ac delictum suum domo extulit?
Quo fato attonitus tum ac ferme confusus despon-
dere victoriam non nihil infraque dolorem esse vi-
deri poterat. Qui tot laboribus publice, tot domi
curis & absque socia comprehensus nec desistueret
privignos volebat & integrum sanguinem suum,
in cunis adhuc crepundiisque calente, maxima cum
difficultate fovendum, recreandumque acceperat.
Vix ille aliquid ex hoc malo respirare, vix attollere
se

se, vultumq; referre ad sidera, postquam solaturus
pretiosissimæ rei amissæ desiderium, uxorem se-
cundis avibus legeret, castissimam tum virginem,
& ad omne decus natam GERTRUDEM: Ecce repeti-
tur miser ab immani inhumanissimaq; bellua ad-
eundem ictum, utraq; priora vulnera laniatur. Nō
eam viri virtus, non decus foeminæ, non tener ac
recens amor, non obfes datus invicem mutuiq; pi-
gnus foederis, non afflictus jam ante plus satis cum
Socero ipse Gener, non vota intercedentium & pre-
ces, non ista, non omnia, nihil movere eam atq; ab
hoc facinore avocare possunt. Secat iterum atq;
abrumpit alteram vitæ partem, animæ dimidium,
alterumq; & idem totum. Tanto scilicet trucu-
lentiùs se vitura, si non corpori modo vim afferret,
sed præcordia findere & transfigere animum pos-
set. Ille conjugij enim est nexus, qui vitæ est, ut
quemadmodum immersa corpori anima divelli
absq; interitu totius non possit, ita post alterius so-
lutionē conjugis, una caro unusq; duorum spiritus
desinat. Et est sapientibus ista res non corporis cō-
merciū, veluti in belluis libido aut natura imperat,
sed animorū præcipuè, quos Deus committit sibi, ac
penitus confundit, ut uno pectore unoq; spiritu
arcanum æterni amoris in sese effigiatum gerant.

Aa 3

Qui:

*Notandum
est
conjugij
quod in
piscibus
quodammodo
quodammodo*

702
Quippe qui & ipse filium ex amore genuit, ejusq;
infinitum amorem Sponsi flamma signatum exci-
tare in animis nostris simile quicquam voluit, ut
ardorem suum, qua mundum complectitur, agnos-
ceremus. Inde est, quod corporum desiderio pri-
mum allecti, consuetudinem precipue animorum,
eamq; tam pertinacem ineamus, ut ceteris se se re-
mittentibus deliciis & cum ætate exoletis, sola af-
fectio augeat, intendatq; in singulos dies, nihilq;
miserius, quam in senectute spectetur, cum se desi-
derant infirmi utrinq; & expetunt, quiq; aliorum
manu, ut ducantur, opus habent, animis sustentare
se ipsos quã maxime nituntur. Revocati tũ ad ca-
put principiumq; cõjugij, quod in corpore quidẽ
sed animorum ac spiritus, velutiq; divinitatis esset.
Ecquis igitur est, qui cum fessum jam ac fractum
nutantemq; in hoc funere prospiciat TADDELIUM
nostrum, corporis alicui etiam maximo cruciatui
imputet, & ex vulnere cujusdam melioris cha-
riorisq; membri æstimare dolorem cupiat? Quod
quidem in delicatis hominibus ægritudinis ma-
ximæ est. At vero, qui se homines norunt, & di-
viniore sui parte in hoc negotio affici, tanto acer-
bius vexatum jam viduum dolent, quo vehemen-
tiores animi cruciatus sunt, uruntq; exquisitius,
etiamsi

103
etiam si repetiti nunc & geminati non essent. Spiritum certe, quod credatis, & ferme animam agit, dum insertum pectori & concretum anno, sicque redditum pectus, post superiorem luculentam vix dum obductam cicatricem, denuo scindi a vellique sibi videt. Contemplaturus per viduos dies utriusque thalami dulcedinem & quantum olim in CATHARINA, quantum rursus in GERTRUDE, iterata clade, amissum sit. Quæ quidem nos recolere atque ornare verbis nefas est, ne addere ad luctum & nocere magis, quam lenire videamur. GERTRUDIS tamen dotes, in hoc funere & tanquam trophæa extare debent, quia morti creptas extortasque consecrari memoriæ atque æternitati necesse est. Utque rite fiat, hac tabula suspendimus. GERTRUD. SIMONIS. CIVIS. APUD. NOS. HONORATI. EX ANNA. DITERICI. ET GERTRUDIS. PRENGERIE. SCHLORFIA. F. M. GOBELINI. GERKENS. ATQUE ELISABETHÆ. VON COLN. N. VIRGO. NÛPTA. REVERENDO. ET. CL. VIRO. M. ELIÆ TADDELIO. PASTORI. AD. DIVUM. PETRI. ÆTATIS XXII. MÄTER UNIVS. FILII XXIII. CHRISTI. SERVATORIS. ∞ IJ CXXXIIX. ANNO. INTER. MARITI. AMPLEXUS. POPULARI. MORBO. AD XXII. JUNII. PATIENS. ET CONSTANTISSIMA. DISCESSIT. FORMOSA. SUI. CUSTOS. COMIS. FIDA. DEDITA. Q. CONIUGI. AC. DEO. VIVA. DELICIUM. ET. AMOR. MORTUA. DESIDERIUM. ORDINIS. DEUS. IN. POSTERAS. EXEMPLUM.

Agite Cives Academiae, adeste huic funeri frequen-

quētes, animarūq; vestrarū Pastori fidem pro-
bate ac pietatem. Non sua culpa hoc patitur
fatum, non vestra, vestrū tamen causa. Quip-
pe qui per tam gravem plagam Deo & vobis con-
stantiam attestari seseq; indurare ad exemplum,
debet, ut per lugubrem hanc tempestatem obfir-
mare animos vestros, redimere vos ex mundi amo-
re, ac cœlestium complere possit, P.P.

xxv. Junij, Anno Christ,

CIO IO CXXXIX.





etiamli repetiti nunc & ge
tum certe, quod credatis, &
dum insertum pectori &
redditum pectus, post super
dum obductam cicatricem
sibi videt. Contemplatur
usq; thalami dulcedinem &
THARINA, quantum rursus i
clade, amissum sit. Quæ q
ornare verbis nefas est, ne ac
magis, quam lenire videam
dotes, in hoc funere & tan
debent, quia morti creptas
memoriæ atq; æternitati ne
hac tabula suspendimus.
CIVIS. APUD. NOS. HONORA
CI. ET. GERTRUDIS. PREN
M. GOBELINI. GERKENS. A
COLN. N. VIRGO. NÛPTA.
VIRO. M. ELIÆ TADDELIO.
PETRI. ÆTATIS XXII. MATR
CHRISTI. SERVATORIS. ∞
TER. MARITI. AMPLEXUS. P
XXII. JUNII. PATIENS. ET. C
SCËSSIT. FORMOSA. SUI.
DEDITA. Q. CONIUGI. AC. D
ET. AMOR. MORTUA. DESII
CUS. IN. POSTERAS. EXEMPE

Agite Cives Academiae;

n essent. Spiritu
nimam agit;
anno, sicq;
ulentam vix
cindi avelliq;
uos dies utri
olim in CA
u DE, iterata
recolere atq;
ctū & nocere
rudis tamen
hæa extare
consecrari
Utq; rite fiat,
D. SIMONIS.
NA. DITERI
HLORFIA. F.
BETHÆ. VON
DO. ET. CL.
AD. DIVUM.
FILII. XXIII.
ANNO. IN
MORBO. AD
ISSIMA. DI
OMIS. FIDA
DELICIUM.
RDINIS. DE
funeri fre
quena

