

**Häuser-Register der Alt-Stadt Schwerin, für die 2 Singe- und 2 Räthel-Nacht-Wächtere, mit vorangedruckter Herzogl. gnädigster Confirmation, und vorangesetzten Nummern des bey der Stadt-Cämmerey seyenden Feuer-Ordnungs- Geld-Registers ... alle Quartal in gang und gebigen Courant-Gelde zu geben und diese zu fordern haben**

Schwerin: Bärensprung, 1768

<http://purl.uni-rostock.de/rosdok/ppn833286455>

Druck Freier  Zugang





*N<sup>o</sup> 101 (15.) < Mrs >*

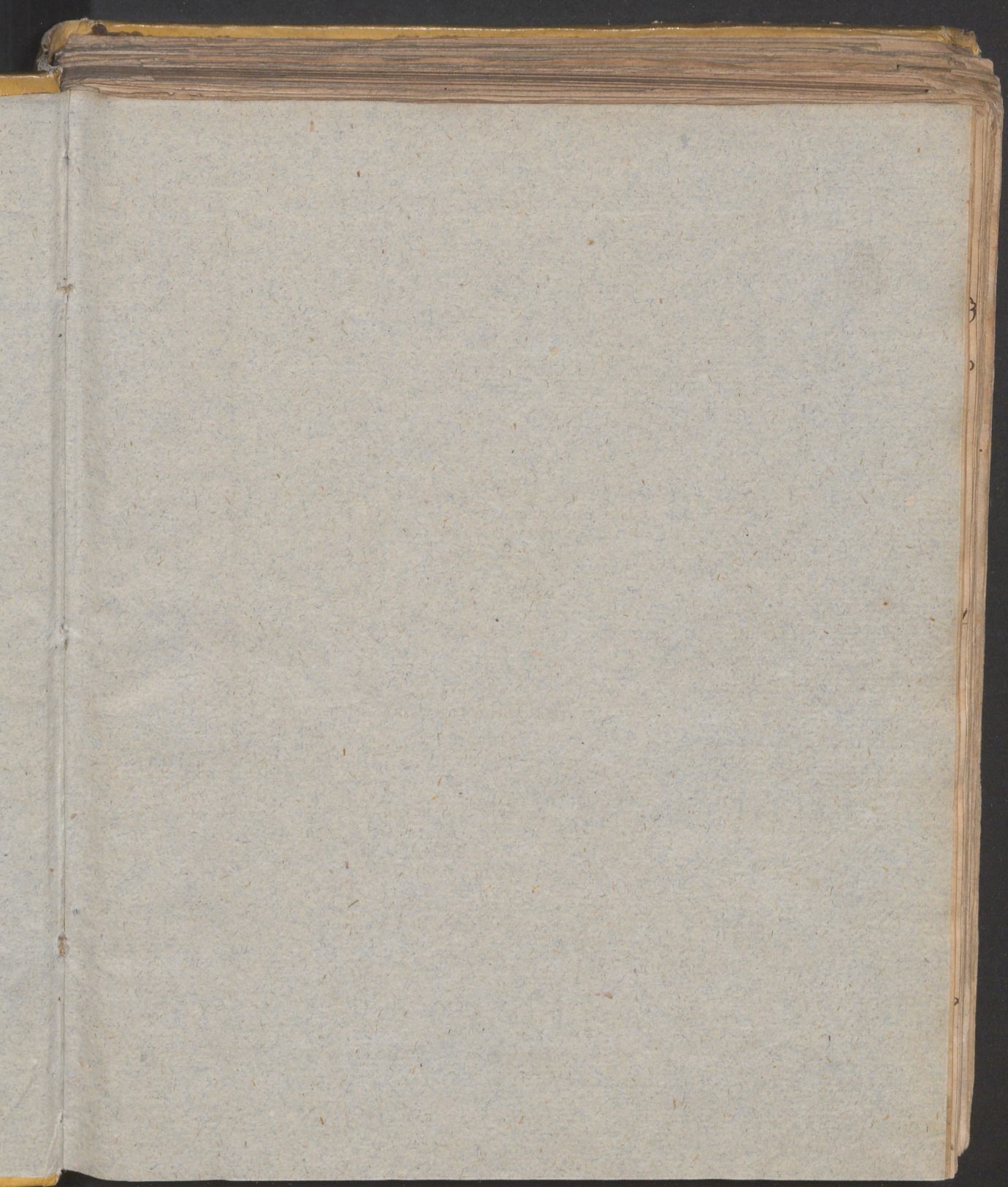

III

# Häuser = Register

der

161

# Alt-Stadt Schwerin,

für die

2 Singe, und 2 Räthel-Nacht-Wächtere,

mit vorangedruckter

Herzogl gnädigster Confirmation, und vorangesetzten Nummern  
des bey der Stadt = Cämmerey sendenden Feuer = Ordnungs =  
Geld = Registers, damit ein jeder Eigenthümer in seinem Haus = oder  
Feuer = Ordnungs = Geld = Buch selbst nachschlagen könne, was und wie  
viel er mit Landesherrlicher hoher Bewilligung von seinen

Häusern und Buden an sothane Wächtere

alle Quartal

in gang und gebigen Courant = Gelde zu geben und  
diese zu fordern haben.

Zu Tidermanns Wissenschaft dem Druck überliefert

von

Bürgermeistere und Rath.

Schwerin, 1768.

gedruckt bey Wilhelm Bärensprung, Herzogl. Hofbuchdrucker.

## Nota.

### Es giebt Feuer-Ordnungs-Geld

I volles Haus	10 bis 12 fl.
I dreyviertel Haus	8 bis 9 fl.
I halbes Haus	6 bis 7 fl.
I Bude, der Größe halber	3 + 4 + auch 5 fl.

### Und hier:

I volles Haus am Singe-Wächter,	4 fl.
" " Räthel-Wächter,	2 fl.
I dreyviertel Haus am Singe-Wächter,	3 fl.
" " Räthel-Wächter,	1 fl. 6 pf.
I halbes Haus am Singe-Wächter,	2 fl.
" " Räthel-Wächter,	1 fl.
I Bude am Singe-Wächter,	1 fl.
Räthel-Wächter,	6 pf.

---

## Extractus

der von Sr. jetzt regierenden Herzogl. Durchl. Herrn Herrn Friederich,  
Herzogen zu Mecklenburg ic., dieser Sammlung halber, dem  
Magistrot gnädigst ertheilten und renovirten Concession.

Wir sehen, ordnen, und wollen hiemit und Krafft dieses gnädigst und  
ernstlich, daß hinführo von einem jedem voll Hause den beyden  
Singe-Wächtern zusammen die Herkommlichen Befehmäßigen vier Schil-  
linge, den beyden Räthel-Wächtern aber zwey Schillinge, weiter auch  
von einem dreyviertel und halben Hause auch einer Bude, denen ersteren  
respective drey, zwey, und ein Schilling, den letztern hingegen anderthalb  
Schillinge, ein Schilling, und sechs Pfenninge alle Quartal bezahlet,  
und ohnweigerlich entrichtet, im Säumungsfall aber, wieder die Morosos,  
ohne Unterscheid des Standes und der Personen, und ohne weitere Ver-  
warnung mit wirklicher Execution verfahren werden solle. Dessen zur Ur-  
kund haben Wir diese Unsrer Patent-Verordnung, wobey auch Bürger-  
meistern und Rath im absonderlichen Befehl aufgegeben worden ist, mehr-  
gedachte Sing- und Räthel-Wächter mit einer gemessenen Vorschrift zur  
treuen Abwartung ihres Amtes zu versehen, nicht nur eigenhändig unter-  
schrieben, und mit Unsern Innsiegel bedrucken, sondern auch zu Jeders-  
manns Nachricht und Nachachtung in den Intelligenz-Blättern einverlei-  
ben lassen. Gegeben auf Unserer Bestung Schwerin, den 29. März  
1763.

Friederich, S. K. M.



E. S. G. v. Bassewitz.

U 2

Sit-



## Instru<sup>ct</sup>ion, für beyde Sing- und beyde Räthel-Wächter.

---

1) Es sollen sämtlich bestellte Nachtwächtere ihr Amt in allen Stücken gereulich abwarten, mithin alle Nacht ein Sing-Wächter, (welcher nächst Anzeigung des Glocken-Schlages aus einem christl. Gesange einen Vers absinget,) und ein Räthel-Wächter, (welcher nur allein den Glocken-Schlag anzeigt) die Stadt stündlich durchgehen, und da ihrer zwey von jeder Art bestellet sind, selbige eine Nacht um die andre damit umwechseln, und nicht einer mehr Nächte als der andre, außer im Nothfalle gehen, damit sie sich wieder ausruhen, und die folgende Nacht desto munterer seyn können.

2) Die Nachtwächter sollen im Herbst und Winter von Michaelis bis Ostern von Abends um 10 Uhr bis Morgens um 5 Uhr, zur Frühlingszeit aber von Abends um 10 Uhr bis Morgens um 4 Uhr, und zur Sommerszeit von Abends um 10 Uhr bis Morgens um 3 Uhr die Stadt und alle darin befindliche Strassen, und zwar ein jeder solche alle Stunde durchgehen und an den Ecken und gewöhnlichen Orten singen oder rätheln. Dürfte einer von ihnen nicht zur rechten Zeit anfangen, und bis zur gesetzten Zeit gehen, so soll er für jede halbe Stunde so er hierunter vernachlässiget, 16 fl. Strafe erlegen; Dürfte aber jemand von ihnen des Nachts zu Hause gehen, und entweder gar nicht ruffen, oder auch solches nur einige Stunden thun, und die andre überschlagen, oder ein solcher sich wohl gar in den Krügen befinden lassen, so soll wieder ihn mit scharfer Gefängnißstrafe bey Wasser und Brode, auch nach Befinden mit gestrafter Absetzung vom Dienste verfahren werden.

3) Da auch einige Brauer, Becker und Handwerker die Nachtwächter zum Aufwecken gebrauchen, so ist ihnen zwar dieses unverwehrt; sollten aber

aber die Nachtwächter, welche dafür hin und wieder Geld, Branntwein, oder Bier kriegen, sich bey dieser Gelegenheit berauschen, und befunden werden, daß ein solcher sich besoffen, mithin zur gehörigen Verrichtung seiner Pflicht sich untüchtig gemacht, so soll er alsofort mit 2tägiger Gefängnißstrafe angesehen werden.

4) Es soll auch nicht der Sing- und Räthelwächter kurz hinter einander oder wohl gar beyammen gehen, sondern es soll der Räthelwächter eine halbe Stunde nach dem Singwächter zu gehen anfangen, und damit dergestalt fortfahren, daß diese Wächter niemahlen zusammen, sondern der Räthelwächter von jenem allemahl eine halbe Stunde entfernt bleibet, verständig allenthalben alle halbe Stunde ein Wächter getroffen werde. Sollten die Wächter hierinnen es versehen, so sollen selbige beyderseits nach Befinden hart bestraffet werden.

5) Die Nachtwächter haben bey dem Umhergehen des Nachts wohl umher zu sehen, und zu beobachten, ob alles für Feuersgefahr sicher und gut zu stehen, wiedrigenfalls aber, und dafern ein Haus oder etwas daran, oder darinnen ihnen verdächtig fürkommen dürfte, sollen sie sogleich jedoch mit Bescheidenheit anklopfen, sich nach den Ursachen des Verdachts erkundigen, und wenn sie befinden, das eine Feuersgefahr vorhanden, sofort Lärm machen, auch wann thunlich, bis auf mehrere herankommende Hülfe selbst dämpfen helfen.

6) Sollte aber eine mehr zu besorgende Gefahr vorhanden seyn, sollen sie ohnanständig Lärm machen, ratheln und Feuer rufen, und sofort die Rathspersonen zu Vorlehrung benöthigter Anstalten wecken, und vom dem Fürgehenden rapportiren, und hierunter bey Absohung vom Dienst und anderer schwerer Leibesstrafe nichts verabstumen.

7) Dafern die Nachtwächter auch vermerken dürften, daß in der Nacht Diebereyen vorgehen, so sollen sie darauf fleißige Acht haben, und dafern sie einen solchen nächtlichen Dieb ergreifen können, denselben arretiren und zur Behörde einliefern, auch dafür billige Belohnung zu gewärtigen haben.



8) Sollten des Nachts Schlägereyen in den Gassen fürgehen, so sollen sie es sofort der nächsten Wache melden, damit die nächtllich Lärmende, und sich rauffende Nachtschwärmer arretiret werden mögen, und haben sie dieserhalb Tages darauf es bey dem Worthabenden Burgermeister gleichfalls zu rapporiren.

9) Die Nachtwächter sollen auch bey Entstehung einer nächtllichen Feuerbrunst, wann vorhero Lärm gemacht, und Leute zum Löschen erwecket worden sind, alle vier die Ansteckung der Leuchten, fals sie nicht brennen, oder es sonst helles Wetter ist, ungesäumt besorgen, und besonders die an den Ecken der Straßen befindliche Laternen mit möglichster Geschwindigkeit im Brand setzen.

10) Ungleichen sollen die Nachtwächter da sie die Aufsicht über die Feuerlöfens bey den Pumpen haben, und dafür aus der Cämmerey belohnet werden, sie solche im Frühjahr reinigen, des Sommers einigemahl mit frischem Wasser versehen, zur Winterszeit umstürzen, und solchergestalt auf erhobene Steins stellen, daß sie zur Zeit der Noth sofort gebraucht werden können, und überhaupt bey Verlust der ihnen deshalb zugebilligten jährlichen Gage, in alle Wege fleißig darauf sehen, daß selbige conserviret werden mögen.

11) Da unter andern der Lohn der Wächter dahin bestimmet worden ist, daß quartaliter haben sollen

a) Die beyden Singwächter zusammen:

Von einem vollen Hause	•	•	4 fl.
Von einem dreyviertel Hause	•	•	3 fl.
Von einem halben Hause	•	•	2 fl.
Von einer Bude	•	•	1 fl.

b) Die beyden Nächtelwächter zusammen:

Von einem vollen Hause	•	•	2 fl.
Von einem dreyviertel Hause	•	•	1 fl. 6 pf.
Von einem halben Hause	•	•	1 fl.
Von einer Bude	•	•	• 6 pf.

jedesmaliges gang und gebiges Courant; So wird ihnen um deswillen, damit sie hierunter nicht fehlen können, nachstehendes richtiges, und nach dem Feuerordnungsgeldcatastro von der Cämmerey rectificirtes Häuser: Register hiebey angeschlossen und ernstlich anbefohlen, von niemanden mehr als fürgeschrieben ist zu fordern, deshalb bey der Sammlung zur allenfallsigen Vorzeigung und Legitimation dieses eigends darum abgedruckt gewordenes Register stets bey sich und zur Hand zu haben, bey der Einsammlung alle Bescheidenheit zu gebrauchen, und wann ihnen wieder Verhoffen das festgesetzte nicht gegeben werden will, ohne sich mit den Einwohnern zu zanken, stille davor zu gehen, und es dem Magistrat zu melden, da ihnen denn so gleich zu ihrem Lohn Obrigkeitlich verhoffen werden soll. Dürften sie aber mehr, als fürgeschrieben worden ist, fordern, oder sonst auf irgend einige Weise mit den Einwohnern Streit und Widerwillen anfangen; so sollen sie nach Befinden nachdrücklichst gestraffet werden. Wie sie denn auch das gesammlete Geld nach vollendeter Eincassirung und geöffneten Büchse sich scheid: und friedlich bey Vermeidung obrigkeitlicher Ahndung theilen, auch bey etwaniger Krankheit des einen oder andern Wächters dessen Function in Verrichtung seiner Dienste und bey dem Einsammeln der Quartalgelder treulich und willig abwarten sollen.

12) Ausser dieser loco salarii ihnen bestimmten Sammlung, sind die Nachwächtere darneben von allen Anlagen frey, erhalten jährlich ein jeder zur Beyhülfe an Miethe vier Reichsthaler, und fürs Kleinigen und Füllen der Käfens jeder jährlich 1 Rthlr. aus der Stadtcämmerey, empfangen daneben fürs Anstecken der Laternen jeder jährlich 12 Rthlr. auch für die Lampen auszulöschen jeder 1 Rthlr. aus der Leuchtencasse und sonstige kleine Emolumenta, wogegen man eine accurate Befolgung dieser unsrer Instruction gewärtiget. Schwerin den 12 April. 1763.

Burgermeistere und Rath hieselbst.

Zur

## Zur Nachricht.

Man hat in diesem Häuserregister die publicquen und Privat Gebäuden dieser Stadt, so viel möglich gewesen, nach der Ordnung, so wie selbige in einer jeglichen Gasse bey und neben einander in einer Reihe liegen, zu specificiren, die Eigenthümer derselben zu benennen, und die Grösse der Häuser nachmahft zu machen sich angelegen seyn lassen, und sind diejenigen Häuser, für welche zur Zeit noch kein Nachtwächtergeld bezahlet worden ist, in der Geldlinie offen geblieben.

---

Schw

# Häuserregister.

Feuerord-  
nungs Geld-  
registers  
Nummer.

Namen der Eigenthümer.

Größe der Häuf.	Eing: Wächter erhält.		Nächst- Wächter erhält.	
	fl.	pf.	fl.	pf.

## Am Fließgraben.

1 a	Des Müllenthors Wohnung.						
	Müller Röper.	$\frac{1}{4}$ S.	1				6
1 b	Becker Sieder Haus und Bude.	$\frac{1}{4}$ S.	4		2		
2	Fischler Policum.	$\frac{1}{4}$ S.	1				6
8 f	Schneider Kaphingst.	$\frac{1}{4}$ S.	1				6
8 c	Kleinschmidt Striesenow.	$\frac{1}{4}$ S.	1				6
8 b	Schönfärber Bitterling.	$\frac{1}{4}$ S.	1				6
488	Seiler Rose.	$\frac{1}{4}$ S.	1				6
8 c	Kaufmann Bernien.	$\frac{1}{4}$ S.	1				6
473	Drechsler Scharfenberg.	$\frac{1}{4}$ S.	1				6
	Des Thorschreibers Wohnung						
	Das Wachtthaus.						
487	Steuerauffseher Besky.	$\frac{1}{4}$ S.	1				6
3	Des Thorschillingseinhebers Wohnung.	$\frac{1}{4}$ S.	1				6
4	Böttcher Milch.	$\frac{1}{4}$ S.	1				6
8 d	Rupferschmidt Paus.	$\frac{1}{4}$ S.	1				6
5 a	Prangen Erben.	$\frac{1}{4}$ S.	3		1		6
5 b	Grobschmidt Volckmann.	$\frac{1}{4}$ S.	3		1		6
6	Färber Mülter.	$\frac{1}{4}$ S.	3		1		6
	Des Schmiedethors Wohnung.						
7	Fischler Becker.	$\frac{1}{2}$ S.	2		1		

## Die Schmiedestraße.

9	Buttsädts Erben.	$\frac{1}{2}$ S.	4		2		
14	Schmidt Demarne	$\frac{1}{2}$ S.	2		1		
15 a	Beutler Jesky.	$\frac{1}{4}$ S.	1				6
15 b	Nathanael Jesky.	$\frac{1}{4}$ S.	1				6
16	Doctor Borchert-Heider.	$\frac{1}{2}$ S.	8		4		

Kauf

Feuerord- nungs Geld- registers Nummer.	Häuserregister. Namen der Eigentümer.	Größe der Häu- ser.	Sing- Wächter erhält.		Stätthel- Wächter erhält.	
			fl.	pf.	fl.	pf.
19 u. 20	Kaufmann Köhn Haus und Bude.	$\frac{1}{4}$ H.	3	—	1	6
21 a	Zustizrath Krüger.	v. H.	4	—	2	—
21 b	Secretairin Havemann.	$\frac{1}{4}$ H.	3	—	1	6
27	Hofbuchbinder Ebert.	$\frac{1}{4}$ H.	1	—	—	6
26	Kaufmann Scherping.	v. H.	4	—	2	—
29	Rathsverwandter Kütemeyer.	v. H.	4	—	2	—
30	Seiffensieder Jahn.	v. H.	4	—	2	—
31	Kürschner Borath.	$\frac{1}{2}$ H.	2	—	1	—
28	Kleinschmidt Pohlens.	$\frac{1}{4}$ H.	3	—	1	6
25	Zingieser Pohlmann.	v. H.	4	—	2	—
23	Brauer Küfener.	v. H.	4	—	2	—
24	Dessen Bude. modo Brockschmidt.	$\frac{1}{4}$ H.	1	—	—	6
22	Kornhändler Schnapauff.	v. H.	4	—	2	—
12	Schlächter Rees.	v. H.	4	—	2	—
18	Becker Lüttgens Haus und Bude.	$\frac{1}{2}$ H.	2	—	1	—
13	Becker Lüttgens.	v. H.	4	—	2	—
11	Goldschmidt Mumm.	v. H.	4	—	2	—
10	Kaufmann Lemcke.	v. H.	4	—	2	—
8 a	Chirurgus Dau.	$\frac{1}{4}$ H.	1	—	—	6
<b>Am Kütergange.</b>						
46 a	Zimmermeister Cummerow.	$\frac{1}{2}$ H.	2	—	1	—
46 b	Castellan Schäncke.	$\frac{1}{4}$ H.	1	—	—	6
46 c	Feuerböther Rosenholz.	$\frac{1}{2}$ H.	2	—	1	—
<b>Zum Dohm bey und hinter der Kirche.</b>						
17 a	Bischoffs Hoff.	$\frac{1}{4}$ H.	—	—	—	—
17 b	Stallwohnung.	$\frac{1}{4}$ H.	—	—	—	—
—	Waisenpræceptors Wohnung.	$\frac{1}{4}$ H.	—	—	—	—

Präs

Feuerord-  
nungs Geld-  
Registers  
Nummer.

### Häuserregister.

Namen der Eigenthümer.

Größe der Häu- ser.	Sing- wächter		Nacht- wächter	
	erhält. fl.	erhält. pf.	erhält. fl.	erhält. pf.

32	Præceptor Petri.	$\frac{1}{4}$ h.	—	—	—	—
33	Rechenmeister Büschau.	$\frac{1}{2}$ h.	—	—	—	—
34	Pastor Rudow.	v. h.	—	—	—	—
36	Conrector Chryfander.	$\frac{1}{4}$ h.	—	—	—	—
40 b	Kuhlengräber Dschow.	$\frac{1}{4}$ h.	—	—	—	—
39	Cantor Romanus.	$\frac{1}{2}$ h.	—	—	—	—
38 a	Die alte Superintendentur.	v. h.	—	—	—	—
38 b	Die neue Superintendentur.	v. h.	—	—	—	—
40 a	Rector Elemann.	v. h.	—	—	—	—
41	Pastor Starck.	v. h.	—	—	—	—
125	Succentor Wille.	$\frac{1}{2}$ h.	—	—	—	—
124	Rüster Wulff.	$\frac{1}{4}$ h.	—	—	—	—
123	Kirchen Wittwenhaus.	$\frac{1}{4}$ h.	—	—	—	—

### Die faule Grube.

69	Cammerath Ringwicht.	$\frac{1}{2}$ h.	2	—	1	—
70	Bürgermeister Lorenz.	$\frac{1}{2}$ h.	2	—	1	—
71	Dessen Nebenhaus.	$\frac{1}{2}$ h.	2	—	1	—
72	Schuster Brancke.	$\frac{1}{4}$ h.	1	—	—	6
73	Riemer Lügenhoff.	$\frac{1}{4}$ h.	2	—	1	—
74	Dessen Bude auf dem Hofe.	$\frac{1}{4}$ h.	1	—	—	6
75	Kaufmann Borchert.	$\frac{1}{4}$ h.	3	—	1	6
76	Dessen Bude auf dem Hofe.	$\frac{1}{4}$ h.	1	—	—	6
77 u. 78	Stadt Armenhaus.	—	—	—	—	—
79	Elisabeth Kolpen.	$\frac{1}{4}$ h.	2	—	1	—
81	Deren Bude.	$\frac{1}{4}$ h.	1	—	—	6
82 a	Schuster Meusling.	$\frac{1}{4}$ h.	2	—	1	—
54	Schuster Karnak.	$\frac{1}{4}$ h.	2	—	1	—
55 b	Clemens Bude.	$\frac{1}{4}$ h.	1	—	—	6
53 a	Seiler Wegmacher.	$\frac{1}{4}$ h.	2	—	1	—
53 b	Dessen Bude auf dem Hofe.	$\frac{1}{4}$ h.	1	—	—	6

B 2

Be



Feuerred-  
nungs Geld-  
registers  
Nummer.

 Häuserregister.  
Namen der Eigenthümer.

 Größe  
der  
Häu-  
ser.
 

Eing- Wächter erhält.		Mätchels Wächter erhält.	
fl.	pf.	fl.	pf.

55 a	Becker Langfeld Haus und Bude.	v. H.	4	—	2	—
56 u. 57	Pensionarius Möller.	v. H.	4	—	2	—
58	Brauer Bierow.	$\frac{3}{4}$ v. H.	3	—	1	6
59 a	Schuster Soltow.	$\frac{1}{4}$ v. H.	1	—	—	6
59 b	Schneider Rienow.	$\frac{1}{4}$ v. H.	1	—	—	6
59 c	Tagelöhner Schäfe.	$\frac{1}{4}$ v. H.	1	—	—	6
60	Præceptor Güstrow.	$\frac{1}{2}$ v. H.	2	—	1	—
61	Dessen Bude.	$\frac{1}{4}$ v. H.	1	—	—	6
62	Schuster Wecklingshusen.	$\frac{1}{4}$ v. H.	1	—	—	6
63	Kaufmann Klockmann.	$\frac{1}{2}$ v. H.	2	—	1	—
65	Schuster Wendi.	$\frac{1}{4}$ v. H.	1	—	—	6
64	Knopfmacher Soht.	$\frac{1}{2}$ v. H.	2	—	1	—
66	Kaufmann Klockmann Haus und Bude.	v. H.	4	—	2	—
67	Seiler Wezmacher Haus und Bude.	$\frac{3}{4}$ v. H.	3	—	1	6
68	Färber Leht.	v. H.	4	—	2	—

## Die enge Gasse.

92	Schuster Schmidt.	$\frac{1}{2}$ v. H.	2	—	1	—
80	Schuster Raphingst.	$\frac{1}{4}$ v. H.	1	—	—	6
82	Schnurmacher Soltow.	$\frac{1}{2}$ v. H.	2	—	1	—
97 b	Elisabeth Kolpen.	$\frac{1}{4}$ v. H.	1	—	—	6
96	Zinggießer Deusmann.	$\frac{1}{4}$ v. H.	1	—	—	6
208	Knopfmacher Winge.	$\frac{1}{4}$ v. H.	1	—	—	6
94	Præceptor Neelsen.	$\frac{1}{4}$ v. H.	1	—	—	6
211	Brauer Lüttcke.	$\frac{1}{4}$ v. H.	1	—	—	6

## Die Schusterstraße.

83	Kaufmann Salm.	v. H.	4	—	2	—
84	Sattler Rummert.	$\frac{1}{2}$ v. H.	2	—	1	—
86	Gastwirth Fabrenheim.	$\frac{1}{4}$ v. H.	1	—	2	6

Wein

## Häuserregister.

Namen der Eigenthümer.

Generord- nungs Geld- registers Nummer.	Namen der Eigenthümer.	Größe der Häuf.	Eing- wächter erhält.		Städtels Wächter erhält.	
			fl.	pf.	fl.	pf.
85 u. 87	Weinhändler Uhl.	$\frac{1}{2}$ H.	2	—	1	—
91 u. 93	Seifensieder Six.	$\frac{1}{4}$ H.	3	—	1	6
88 a	Kaufmann Richard.	v. H.	4	—	2	—
88 b	Dessen Nebenhaus.	v. H.	2	—	1	—
89	Schlächter Johann Köster.	$\frac{1}{4}$ H.	3	—	1	6
90	Beutler Cortüm.	$\frac{1}{2}$ H.	2	—	1	—
95	Schuster Brancke.	$\frac{1}{4}$ H.	3	—	1	6
97 a	Elisabeth Kolpen.	$\frac{1}{4}$ H.	3	—	1	6
98	Schuster Wivolsien.	$\frac{1}{2}$ H.	2	—	1	—
99	Buchbinder Carl Ebert.	v. H.	4	—	2	—
103	Niemer Eöhr.	v. H.	4	—	2	—
104	Wittwe Gauen Bude auf dem Hofe.	$\frac{1}{4}$ H.	1	—	—	6
105 a	— — — neues Haus.	v. H.	4	—	2	—
105 b	Senator Eöhr.	v. H.	4	—	2	—
115	Derselbe.	v. H.	4	—	2	—
100	Münzmeister Becker.	v. H.	4	—	2	—
101	Schuhjude Meyer.	v. H.	4	—	2	—
102	Doctor Evers.	v. H.	4	—	2	—
Am Markte.						
116	Goldschmidt Finck.	$\frac{1}{4}$ H.	1	—	—	6
117	Wittwe Kolpen.	$\frac{1}{2}$ H.	2	—	1	—
118 u. 119	Kaufmann Schönberg.	v. H.	4	—	2	—
120	Beutler Möln.	$\frac{3}{4}$ H.	3	—	1	6
113 u. 114	Hofkellermeister Braunwald.	$1\frac{1}{4}$ H.	5	—	2	6
112	Senator Gabcke.	v. H.	4	—	2	—
196	Dessen Nebenhaus.	v. H.	4	—	2	—
111	Doctor Menge.	v. H.	4	—	2	—
110	Bürgermeisterin Dihn.	v. H.	4	—	2	—
109	Goldschmidt Vog.	v. H.	4	—	2	—
108	Brauer Puzky.	v. H.	4	—	2	—

C

Apos



Feuerord-  
nungs Gelb-  
registers  
Nummer.

## Häuserregister.

Namen der Eigenthümer.

Größe der Häu- ser.	Sing- wächter erhält.		Nächst- wächter erhält.	
	fl.	vf.	fl.	vf.

106	Apotheker Nielt.	v. H.	4	—	2	—
107	Dessen Nebenhaus.	$\frac{1}{2}$ H.	2	—	1	—
115	Das Rathhaus.	—	—	—	—	—
121b	Madame Wilken.	$\frac{1}{2}$ H.	2	—	1	—
121a	Kaufmann Ebert.	$1\frac{1}{2}$ H.	6	—	3	—
122	Bürgermeisterin Rüttemeyern.	$1\frac{3}{4}$ H.	7	—	3	6
126	Bürgermeisterin Rüttemeyern.	$1\frac{1}{4}$ H.	5	—	2	6

### Vorne für der Schelfe.

46 a	Doctor Rüttemeyer.	v. H.	4	—	2	—
45	Michelsen Erben.	$\frac{1}{4}$ H.	1	—	—	6
44	Zinngießer Schumacher, nebst der Bude.	$1\frac{1}{4}$ H.	5	—	2	6
42 a & b	Justizrath Rüttemeyer Haus und Nebenhaus.	2v. H.	8	—	4	—
43	Dessen Vorderhaus.	$\frac{1}{2}$ H.	2	—	1	—
47	Kaufmann Feyer.	$\frac{1}{2}$ H.	2	—	1	—
48	Schneider Kiepeke.	$1\frac{1}{4}$ H.	1	—	—	6
49	Becker Görenz.	$\frac{1}{2}$ H.	2	—	1	—

### Die Frohnengasse oder im Graben.

50	Drechsler Benecke.	$\frac{1}{2}$ H.	2	—	1	—
51	Raschmacher Lau.	$\frac{1}{4}$ H.	1	—	—	6
52 b	Gärtner Rose.	$\frac{1}{2}$ H.	2	—	1	—
52 a	Die Frohnerey.	v. H.	—	—	—	—

### Die Domgasse, und hinterm Rathhause.

128	Hofregistrator Junghohn.	$\frac{1}{2}$ H.	2	—	1	—
-----	--------------------------	------------------	---	---	---	---

Perus

Generor-  
dnungs Geld-  
Registers  
Nummer.

## Häuserregister.

Namen der Eigenthümer.

Größe der Häu- ser.	Sing- wächter erhält.		Näthel- wächter erhält.	
	Bl.	pf.	Bl.	pf.

129	Peruquenmacher Schulz.	$\frac{1}{2}$ H.	2	—	1	—
130	Uhrmacher Weidekamp.	$\frac{1}{4}$ H.	1	—	—	6
131	Tischer Kölsow.	$\frac{1}{4}$ H.	1	—	—	6
132	Schuster Drümmer.	$\frac{1}{4}$ H.	1	—	—	6
133 a	Oberstallmeister von Lühow.	$1\frac{1}{2}$ H.	6	—	3	—
133 b	Advocat Amsel.	$\frac{1}{2}$ H.	2	—	1	—
135	Drechsler Benecke.	$\frac{1}{4}$ H.	1	—	—	6
129 b	Schneider Heins.	$\frac{1}{2}$ H.	2	—	1	—
127	Doctor Schaumkell.	$\frac{3}{4}$ H.	3	—	1	6
134	Schneider Braunschweig.	$\frac{3}{4}$ H.	3	—	1	6
137	Schlächter Drümmer.	$\frac{1}{2}$ H.	2	—	1	—
136	Bürgermeister Brandt.	$\frac{1}{2}$ H.	2	—	1	—
138	Schneider Wulf.	$\frac{1}{2}$ H.	2	—	1	—
139	Schlächter Dühring.	$\frac{1}{2}$ H.	2	—	1	—
139 b	Pastorin Fischern.	$\frac{1}{4}$ H.	1	—	—	6
140	Schlächter Wischer.	$\frac{3}{4}$ H.	3	—	1	6
141	Schlächter Schwarz.	$\frac{3}{4}$ H.	3	—	1	6
142	Archivarius Scheibel.	V. H.	4	—	2	—
143	Demoiselle Gutzmann.	$1\frac{1}{2}$ H.	5	—	2	6
144	Hofschneider Wendt.	$1\frac{1}{4}$ H.	5	—	2	6
145	Schlächter Quade.	$\frac{1}{4}$ H.	1	—	—	6
146	Neussen Erben.	V. H.	4	—	2	—
147	Hutmacher Bürger.	$\frac{1}{4}$ H.	1	—	—	6
148	Becker Luger.	$1\frac{1}{2}$ H.	6	—	3	—
149	Schneider Tümler.	V. H.	4	—	2	—
150	Doctor Berner.	V. H.	4	—	2	—
153	Fuhrmann Brede.	$\frac{3}{4}$ H.	3	—	1	6
151	Schuhjude Salomon Haus und Bude.	$\frac{3}{4}$ H.	3	—	1	6
152	Dessen Nebenhaus.	$\frac{1}{4}$ H.	1	—	—	6

Feuerord-  
nungs Geld-  
registers  
Nummer.

Häuserregister.  
Namen der Eigenthümer.

Größe der Häu- ser.	Sing- Wächter erhält.		Nächels Wächter erhält.	
	fl.	pf.	fl.	pf.

Die Baaderstraße.

154 u. 155	Registratorin Müllern.	1 $\frac{1}{4}$ H.	5	—	2	6
156 u. 157	Doctor Uefermann.	1 $\frac{1}{4}$ H.	5	—	2	6
304 u. 305	Ruben Hinrichsen und Elias Israel.	1 $\frac{1}{2}$ H.	6	—	3	—
158	Kornhändler Hollien.	v. H.	4	—	2	—
159	Bidell Nowik.	1 $\frac{1}{2}$ H.	2	—	1	—
160 u. 258	Hofschlächter Drümmer.	1 $\frac{3}{4}$ H.	3	—	1	6
161	Dessen 2 Buden auf dem Hofe.	1 $\frac{1}{4}$ H.	3	—	1	6

Die Salkstraße.

174	Fuhrmann Köhl, Haus und Bude.	v. H.	4	—	2	—
171	Goldschmidt Timm.	1 $\frac{1}{4}$ H.	1	—	—	6
170	Becker Schomacker.	1 $\frac{3}{4}$ H.	3	—	1	6
165	Hofrath Evers.	1 $\frac{1}{2}$ H.	2	—	1	—
168 u. 169	Doctor Berner.	1 $\frac{1}{2}$ H.	2	—	1	—
163	Goldschmidt Rüdemann.	1 $\frac{1}{4}$ H.	1	—	—	6
164	Wittwe Muchowen.	1 $\frac{1}{2}$ H.	2	—	1	—
166	Secretair Berner.	1 $\frac{3}{4}$ H.	3	—	1	6
167	Chirurgus Spreth.	1 $\frac{1}{2}$ H.	2	—	1	—
172 a & b	Hofagent Nathan Aaron.	1 $\frac{1}{4}$ H.	5	—	2	6
173	Dessen neues Haus.	v. H.	4	—	2	—
175	Becker Luger.	1 $\frac{3}{4}$ H.	3	—	1	6
176	Dessen Nebenhaus.	1 $\frac{1}{4}$ H.	3	—	1	6

Die Ritterstraße.

177 a	Klemoner Zipplitt Haus und Bude.	v. H.	4	—	2	—
177 b	Mundloch Molt.	1 $\frac{1}{2}$ H.	2	—	1	—
178	Schuster Kaphingst.	1 $\frac{1}{4}$ H.	1	—	—	6
179	Brauer Nohde.	1 $\frac{1}{4}$ H.	1	—	—	6

Schuster

Feuerord-  
nungs Selb-  
registers  
Nummer.

Häuserregister

Namen der Eigenthümer.

Größe  
der  
Häu-  
ser.

Sing-  
Wächter  
erhält.  
fl. | pf.

Räthel-  
Wächter  
erhält.  
fl. | pf.

180	Schuster Thorsmarck	1 1/4 H.	1	—	—	6
181	Schneider Beyer	1 1/4 H.	1	—	—	6
182 a	Secretairin Laudan	1 1/4 H.	4	—	2	—
183	Senator Martiessen mit dem Nebenhaufe	1 1/4 H.	7	—	3	6
184	Directorin Rbthnisen	1 1/2 H.	6	—	3	—
182 b	Cammerdiener Pichellien	1 1/2 H.	2	—	1	—
185	Leinhändler Creuzmann	1 1/4 H.	1	—	—	6
186	Postmeister Hennemann	1 1/4 H.	2	—	1	—

Die Mühlenstrasse.

248 a	Die Mühle	1 1/4 H.	4	—	2	—
245 a	Schuster Brande	1 1/4 H.	2	—	1	—
244	Brauer Rohde	1 1/4 H.	3	—	1	6
243	Brauer Siemens	1 1/2 H.	6	—	3	—
242	Chirurgus Preuß	1 1/2 H.	6	—	3	—
240	Wittwe Gublen	1 1/4 H.	5	—	2	6
238	Der Catholische Hof mit Vorder- und Hinter-Gebäuden	1 3/4 H.	7	—	3	6
239	Zinngießer Lurmeister	1 1/2 H.	2	—	1	—
237	Geheime Räthin von Klein	1 1/4 H.	5	—	2	6
236	Registratorin Danfern	1 1/4 H.	5	—	2	6
235	Kaufmann Suhl	1 1/4 H.	3	—	1	6
233	Knopfmacher Newold	1 1/4 H.	3	—	1	6
234	Becker Evers Nebenhaus	1 1/2 H.	2	—	1	—
231	Becker Evers	1 1/2 H.	4	—	2	—
232	Kaufmann Zimmermann	1 1/4 H.	4	—	2	—

Die Burgstrasse.

228	Hofconditor Heering	1 1/4 H.	5	—	2	6
230	Apothekerin Wettstein	1 1/4 H.	4	—	2	—

Hof

## Häuserregister: 1771 u. 72

Feuerord- nungs Geld- registers Nummer.	Namen der Eigenthümer.	Größe der Häuf.	Singe- wächter erhält.		Nächels- wächter erhält.	
			fl.	pf.	fl.	pf.
229	Hofrath Becker	v. H.	4	—	2	—
227	Secretair Miethof	v. H.	4	—	2	—
226	Wittwe Kieselwieter	v. H.	4	—	2	—
223	Cammerdiener Kähler	1 1/2 H.	6	—	3	—
222	Hofsattler Michel	v. H.	4	—	2	—
221 a	Kaufmann Ausborn	1 1/2 H.	7	—	3	6
220	Spohrer Bringmann	3/4 H.	3	—	1	6
187 u. 188	Galanteriehändler Perper	1 1/2 H.	2	—	11	—
189	Lizenbruder Prosch	1 1/2 H.	1	—	—	6
224	Das alte Hofgerichtshaus	20 H.	8	—	4	—
225	Das Commendantenhaus	1 1/2 H.	7	—	3	6
219	Das Fürstliche Posthaus	1 1/2 H.	6	—	3	—
193	Die Bahnschmiede	v. H.	—	—	—	—
194	Des Hausvoigts Wohnung	1/2 H.	—	—	—	—
191	Des Arztschmiedes Wohnung	1/2 H.	—	—	—	—
192	Des Ballhauses Wohnung	1/2 H.	—	—	—	—
190	Waffenpræceptor Wegner	1/2 H.	—	—	—	—
—	Die Justizkanzley	—	—	—	—	—
—	Die Fürstl. Wagenremise	—	—	—	—	—
—	Stallwohnung	1/4 H.	—	—	—	—
Auf dem Kloster-Hofe.						
—	Die Pförtnerey	1/4 H.	—	—	—	—
253	Croissonts Erben	3/4 H.	3	—	1	6
252	Zandten Erben	v. H.	4	—	2	—
251	Secretair Plat	v. H.	4	—	2	—
250	Caspari Erben	v. H.	4	—	2	—
249	Oberforstinspector Tiede Haus u. Bude	v. H.	4	—	2	—
254 a	Secretair Miethof Hinterhaus	3/4 H.	3	—	1	6
254 b	Dessen Gartenhaus	v. H.	4	—	2	—
256	Hofrath Becker Hinterhaus	1/2 H.	1	—	—	6

Regi

Generord-  
nungs Geld-  
Registers  
Nummer.

Häuserregister.

Namen der Eigentümer.

Größe der Häu- ser.	Sing- Wächter erhält.		Nacht- Wächter erhält.	
	fl.	pf.	fl.	pf.

255	Registratorin Dunkern Hinterhaus	$\frac{1}{4}$ H.	1	—	—	6
257	Geheime Räthin von Klein Hinterhaus	H.	1	—	—	6
248 b	Chirurgus Preuß Hinterhaus	$\frac{1}{4}$ H.	1	—	—	6
247	Schuster Amthaus	$\frac{1}{4}$ H.	3	—	1	6
246	Beutler Nagel	$\frac{1}{4}$ H.	2	—	1	—
245	Schuster Wilbom	$\frac{1}{4}$ H.	1	—	—	6

Die Königsstrasse.

218	Hoflieferant Veikner	v. H.	4	—	2	—
217	Hofjuwelierer Konow	v. H.	4	—	2	—
216	Weinschenker Neumann	$1\frac{1}{2}$ H.	6	—	3	—
215	Hofbenist Busch	$\frac{1}{2}$ H.	2	—	1	—
212	Kaufmann Martienssen	v. H.	4	—	2	—
162	dessen Bude	$\frac{5}{4}$ H.	1	—	—	6
213	Brauer Gronow	v. H.	4	—	2	—
214	Schutzjude Gabriel Moses	v. H.	4	—	2	—
210	Brauer Lütticke	$\frac{3}{4}$ H.	3	—	1	6
209	Doctor Behm	v. H.	4	—	2	—
207	Kürschner Liehr, Senior	$\frac{5}{4}$ H.	3	—	1	6
205	Wittwe Emmerichen	v. H.	4	—	2	—
206	Kürschner Liehr, Junior	$\frac{3}{4}$ H.	3	—	1	6
204	Wittwe Sparenbergen	v. H.	4	—	2	—
203	Schächter Kiesenwieder	$\frac{3}{4}$ H.	3	—	1	6
202 a	Postrath Hafft	v. H.	4	—	2	—
202 b	dessen Bude	$\frac{1}{4}$ H.	1	—	—	6
198	Rathsverwandtin Frommen	v. H.	4	—	2	—
197	Koch Hartwig	$1\frac{1}{4}$ H.	5	—	2	6
201	Capitelbothe Klockow	$\frac{1}{2}$ H.	2	—	1	—
200	Notarius Bier	$\frac{1}{4}$ H.	1	—	—	6
199	Organist Peterssen	$\frac{1}{2}$ H.	2	—	1	—
195	Kaufmann Gräfe Haus und Bude	v. H.	4	—	2	—

D 2

Der





Feuerord-  
nungs Geld-  
registers  
Nummer.

Häuserregister  
Namen der Eigenthümer.

Größe  
der  
Häu-  
ser.

Sing-  
Wächter  
erhält.  
fl. | pf.

Nächst-  
Wächter  
erhält.  
fl. | pf.

Der grosse Mohr.

306	Schlächter Brungräber	v. h.	4	—	2	—
307	Kaufmann Ausborn	$\frac{1}{4}$ h.	3	—	1	6
309	Demoiselle Langbein	$\frac{1}{4}$ h.	3	—	1	6
310	Schlächter Andreas Köster	$\frac{1}{4}$ h.	3	—	1	6
311	Küchschreiber Henk	$\frac{1}{4}$ h.	3	—	1	6
308	Fischler Frank	$\frac{1}{2}$ h.	2	—	1	—
312	Senator Stemmweide	v. h.	4	—	2	—
313	Chirurgus Siggelkow	v. h.	4	—	2	—
314	Hofrathin Lüderrsen	$2\frac{1}{4}$ h.	11	—	5	6
315	Becker List	$\frac{1}{4}$ h.	3	—	1	6
316	Becker Pinnberg	$1\frac{1}{4}$ h.	5	—	2	6
317	Schneider Fransfeld	$\frac{1}{4}$ h.	3	—	1	6
318	Structuarius Nobiesakky	$1\frac{1}{2}$ h.	6	—	3	—
319	Schneider Schlichting	$\frac{1}{4}$ h.	3	—	1	6
320 u. 321	Demoiselle Sageru	$1\frac{1}{2}$ h.	6	—	3	—
323	Schneider Frank	$\frac{1}{2}$ h.	2	—	1	—
322	Wagenmeister Mick	$\frac{1}{4}$ h.	3	—	1	6
324	Fischler Gercken	$\frac{1}{2}$ h.	2	—	1	—
325 a	Fischler Bull	$\frac{1}{4}$ h.	3	—	1	6
329 u. 330	Jude Gottschalk	$1\frac{1}{4}$ h.	5	—	2	6
289	dessen Nebenhaus	$\frac{1}{4}$ h.	1	—	—	6
326 u. 327	Oberjägermeister von Pens	$3\frac{1}{4}$ h.	13	—	6	6
328 u. 404	Brauer Siggelkow	v. h.	4	—	2	—
332	Conditor Böhm	$\frac{1}{4}$ h.	3	—	1	6
333	Piepers Erben	$\frac{1}{2}$ h.	2	—	1	—
351	Schneider Helmutth Wende	$\frac{1}{2}$ h.	2	—	1	—
348 u. 349	Doctor Könemann	v. h.	4	—	2	—
350	Becker Dähn	$\frac{1}{2}$ h.	2	—	1	—
346	Todtenkleiderin Dau	$\frac{1}{2}$ h.	2	—	1	—

Hofmu-

Feuerord-  
nungs Geld-  
registers  
Nummer.

# Häuserregister.

Namen des Eigenthümer.

Größe der Häu- ser.	Eing- wächter erhält.		Nächst- wächter erhält.	
	fl.	pf.	fl.	pf.

352	Hofmusicus. Schröder	1 1/2 H.	2	—	1	—
353	dessen Bude	1 1/4 H.	1	—	—	6
354	Wittwe Meckeln	3/4 H.	3	—	1	6
355	Wademeisterhaus	v. H.	4	—	2	—
357	Hof-Buchdrucker Bärensprung	1 1/4 H.	1	—	—	6
359	Hofstapezier Brancke	1 1/2 H.	2	—	1	—
360	dessen Bude	1 1/4 H.	1	—	—	6
356	Wittw. Sellmannen	1 1/2 H.	2	—	1	—
361	Brauer Janzen	1 1/4 H.	1	—	—	6
366 a	Hof-Buchdrucker Bärensprung	v. H.	4	—	2	—
366 b	Holzweilers Wohnung auf der Wade- wies	1 1/4 H.	—	—	—	—
362	Wittwe Bengeln	1 1/2 H.	2	—	1	—
363 a	Oberjäger Wulf	v. H.	4	—	2	—
363 b	dessen Bude	1 1/4 H.	1	—	—	6
365 a & b	Schuster Klingenberg nebst der Bude	3/4 H.	3	—	1	6
364	Becker Raven	3/4 H.	3	—	1	6
358	Eisole Richter und Schneider Derting. Zücker der Mauer genannt.	1 1/4 H.	1	—	—	6
331 b	Candiat Breuß	1 1/4 H.	5	—	2	6
334	Mauer Franck	1 1/4 H.	1	—	—	6
335	Stallcommissair van Sandt	1 1/2 H.	2	—	1	—
336	Weber Zitscher	1 1/4 H.	1	—	—	6
337	Fischler Hencken Erben	3/4 H.	3	—	1	6
338	Fischler Hansen	1 1/4 H.	1	—	—	6
340	Feuerböthyr Jenzen	1 1/4 H.	1	—	—	6
341	Brauer Hinz	1 1/4 H.	1	—	—	6
339	Schulmeister Bencke	1 1/2 H.	2	—	1	—
342	Citronhändler Holst	1 1/2 H.	2	—	1	—
343	Schuster Maschor	1 1/2 H.	2	—	1	—
344	Maurergesell Jalas	1 1/2 H.	2	—	1	—
345	Weber Barth	1 1/2 H.	2	—	1	—

E

Haus

Fenerord- nungs Gelb- registers Nummer.	Häuserregister. Namen der Eigenthümer.	Größe der Häuf.	Sing- Wächter erhält.		Nächst- Wächter erhält.	
			fl.	pf.	fl.	pf.
347 a	Hausvoigt Thomfen	$\frac{1}{4}$ h.	1	—	—	6
347 b	derselbe	$\frac{1}{4}$ h.	1	—	—	6
347 b	Schuster Wagner	$\frac{1}{4}$ h.	1	—	—	6
347 i	Notarius Meincf	$\frac{1}{2}$ h.	2	—	1	—
347 h	Gläser Ambrosius	$\frac{1}{4}$ h.	1	—	—	6
347 h	dessen Nebenhaus	$\frac{1}{4}$ h.	1	—	—	6
347 c	Pumpenmacher Schumann	$\frac{1}{2}$ h.	2	—	1	—
347 d	Capitain Altmann	v. h.	4	—	2	—
347 c	Schuster Buef	v. h.	4	—	2	—
<b>Die grüne Strasse.</b>						
347 c	Kunststecher Schulz	$\frac{1}{4}$ h.	1	—	—	6
347 g	Kleinschmidt Helms	$\frac{1}{4}$ h.	1	—	—	6
347 f	Schneider Bichelmann	$\frac{1}{4}$ h.	1	—	—	6
347 k	Amtschreiber Neufner	$\frac{1}{2}$ h.	2	—	1	—
347 b	Schneider Walter	$\frac{1}{4}$ h.	1	—	—	6
<b>Der kleine Mohr.</b>						
260	Lorenzsohnische Erben	$\frac{1}{2}$ h.	2	—	1	—
259	Wagenmeister Lüders Erben	$\frac{1}{4}$ h.	1	—	—	6
261	Stallbedienter Böttcher	$\frac{1}{4}$ h.	1	—	—	6
262	Schneider Sporns, Junior	$\frac{1}{4}$ h.	1	—	—	6
263	Schneider Wotcke	$\frac{1}{4}$ h.	1	—	—	6
267 a	Laquai Pabl	$\frac{1}{2}$ h.	2	—	1	—
267 b	Schneider Wilcken	$\frac{1}{4}$ h.	1	—	—	6
267 c	dessen Hofgebäude	$\frac{1}{4}$ h.	1	—	—	6
265	Cammerhußar Schneider	v. h.	4	—	2	—
265	Secretairin Schnellen	$\frac{1}{2}$ h.	2	—	1	—
264	Schmidt Lütticke	$\frac{1}{2}$ h.	2	—	1	—
270	Hof-Friseur Haß	$\frac{1}{2}$ h.	2	—	1	—
273	Tischler Haberack	$\frac{1}{2}$ h.	2	—	1	—
271	Doctor Erdmann	$\frac{1}{2}$ h.	2	—	1	—
268	Jägers Stein Wittwe	$\frac{1}{4}$ h.	1	—	—	6
269	cellat					

Witt-

Feuerord- nungs Geld- Registers Nummer.	Häuserregister. Namen der Eigenthümer.	Größe der Häu- ser.	Sing- Wächter		Nächte- Wächter	
			erhält. fl.	pf.	erhält. fl.	pf.
276	Witwe Wreden	1 H.	1	—	—	6
274	Schuster Büttner	1 H.	2	—	1	—
277	Langfelds Creditores	1 H.	3	—	1	6
272	Secretair Ladewig	1 H.	4	—	2	—
275	Witwe Zerbsen	1 H.	2	—	1	—
278	Schuster Schutky	1 H.	1	—	—	6
389 a	Hans Hinrich Bandow	1 H.	2	—	1	—
389 b	dessen neues Haus Der Glaisien.	1 H.	2	—	1	—
279	Wagenmeister Schulz	1 H.	1	—	—	6
281	Notarius Krauel	1 H.	2	—	1	—
282	Hofjurcaur Bock	1 H.	1	—	—	6
280	Lischler Mefes	1 H.	2	—	1	—
283	Schuster Grubers	1 H.	1	—	—	6
284	Zimmermeister Heckerodt	1 H.	2	—	1	—
285	Hoffourier Kruse	1 H.	1	—	—	6
325	Laquai Belluis	1 H.	1	—	—	6
286	Abbeccat Matich	1 H.	2	—	1	—
287 a	Witwe Wolten	1 H.	2	—	1	—
287 b	deren Wüde	1 H.	1	—	—	6
288	Schneider Sengelbeck	1 H.	1	—	—	6
293	Witwe Lessken	1 H.	1	—	—	6
290	Grassweggen Erben	1 H.	1	—	—	6
291	Goltschmidt Lina	1 H.	2	—	1	—
292	Magisterin Marken	1 H.	2	—	1	—
294	Schneider Kahl	1 H.	1	—	—	6
295	Schutzjude Israel Jochim	1 H.	2	—	1	—
296	Laquai Hantz	1 H.	2	—	1	—
298	Laquai Enternig	1 H.	2	—	1	—
297	Lüttsche Creditores	1 H.	3	—	1	6
300	Canzlerschreiber Ahrens	1 H.	1	—	—	6
299	Cammerdieer Wok	1 H.	2	—	1	—
301	Weber Pommerencke	1 H.	2	—	1	—
302	Laquai Lampe	1 H.	2	—	1	—
303	D. moische Wüßhoffen	1 H.	1	—	—	6
Der Tappenhagen.						
368	—					
367	Weber Schuur	1 H.	1	—	—	6

2

dessen

## Häuserregister.

Feuerord- nungs Geld- registers Nummer.	Namen der Eigenthümer.	Größe der Häu- ser.	Sings- Wächter erhält.		Nächels- Wächter erhält.		
			fl.	pf.	fl.	pf.	
	372 dessen Nebenhaus	H.	1	—	—	6	
	371 Schneider Burmeister	H.	1	—	—	6	
	370 Wittwe Behrensen	H.	1	—	—	6	
	369 Laquai Möller	H.	2	—	I	—	
	373 Mauermeister Zander	H.	2	—	I	—	
	374 Laquai Burmeister	H.	2	—	I	—	
	375 Laquai Herms	H.	2	—	I	—	
376 u.	377 Wittwe Andowen Haus und Tube	H.	4	—	2	—	
	378 Tischler Schmidt	H.	2	—	I	—	
	379 Wittwe Schomackern	H.	2	—	I	—	
	380 Rademacher Harber	H.	2	—	I	—	
381 u.	383 Rath Knöchel	H.	6	—	3	—	
	384 Secretaire Volt	H.	4	—	2	—	
	375 Tischler Galas	H.	1	—	—	6	
	386 a Stallbedienter Ebers	H.	1	—	—	6	
	386 b Laquai Lampe	H.	1	—	—	6	
	Die Arme-Sünderstraße.						
	388 Tagelöhner Helms	H.	1	—	—	6	
	387 Koch Stillhorff	H.	2	—	I	—	
	390 a Brauer Fischer	H.	1	—	—	6	
390 b	dessen zwey Buden	H.	2	—	I	—	
	391 Wittwe. Knieven	H.	1	—	—	6	
	392 Rüsters Volten Erben	H.	1	—	—	6	
	393 Demoiselles Dihn	H.	2	—	I	—	
	394 Bötcher Brandt	H.	1	—	—	6	
	395 a Hofgläser Becker	H.	1	—	—	6	
	395 b Feuerböcher Vollenstädt	H.	1	—	—	6	
	397 Stalkmeister Donner	H.	3	—	I	6	
	396 Schuster Brancé	H.	1	—	—	6	
	398 Cammersecretair Livonius	H.	4	—	2	—	
	399 Becker Köln	H.	2	—	I	—	
	400 Schuster Sager	H.	2	—	I	—	
401 a	Mechanikus Suhrland	H.	2	—	I	—	
401 b	Wahler Krüner	H.	2	—	I	—	
402 a	Kraffen Erben	H.	3	—	I	6	
402 b	deren Nebenhaus	H.	1	—	—	6	
	403 Koch Dovers	H.	2	—	I	—	
	404 Feuerböcher Müller	H.	1	—	—	6	

Feuerord- nungs-Geld- registers Nummer.	An Häuser in der Vorstadt, so aber zur Zeit noch kein Nachwach- tergeld geben.	Größe der Häus.	Sting- Wächter erhält.		Rätbels Wächter erhält.	
			fl.	pf.	fl.	pf.

462	Ackersmann Kohsten Haus am Acker	1/2 h.				
504	Wittwe Emmerichen Gartenhaus	1/4 h.				
494	Wittwe Liehren	1/2 h.				
455	Fuhrmann Klenk	1/2 h.				
556	Wittwe Stangen	1/4 h.				
453	Gastwirth Kieselvieter	1/2 h.				
454	dessen Bude auf dem Hof	1/4 h.				
462	Ackersmann Kohsten	1/2 h.				
486 a	Secretair Blume	1/4 h.				
486 b	dessen Nebenhaus	1/2 h.				
463	Grobschmidt Zimmermann	1/4 h.				
500	Wittwe Glägeln	1/4 h.				
503	Bürgermeisterin Küttemeyern	1/2 h.				
496	Laquai Suhr	1/4 h.				
447	Ackersmann Bolt	1/2 h.				
449	dessen Bude auf dem Hofe	1/4 h.				
450	Ackersmann Reincke	1/2 h.				
505	Kieselvieter, Senior	1/4 h.				
450	Gronowen Erben	1/4 h.				
480	Begners Erben	1/4 h.				
448	Gastwirth Möller	1/4 h.				
452	Dostilion Meyer	1/4 h.				
493	Wasenpræceptor Wiese	1/4 h.				
451	Wittwe Möln	1/2 h.				
446	Gastwirth Karus	1/2 h.				
444 a	Töpfer Pfeffellen	1/4 h.				
444 b	dessen Bude	1/4 h.				
443	Schmidt Handelort	1/2 h.				
444 c	dessen 2 Buden	1/2 h.				
445	Fürstliches Armenhaus	1/2 h.				
442 a	Gastwirth Körper	1/2 h.				

F

W

Feuerord-  
nungs Geld-  
registers  
Nummer.

## Häuserregister.

Namen der Eigenthümer.

 Größe:  
der  
Häuf.  
Stngs:  
Wächter  
erhält.  
Bl. | pf.  
Nächste  
Wächter  
erhält.  
Bl. | pf.

442 b	Stellmacher Zimmermann	$\frac{1}{2}$ H.			
442 c	Weber Keffel	$\frac{1}{4}$ H.			
440	Stellmacher Jagendorff, jug.	$\frac{1}{4}$ H.			
441	dessen 2 Buden	$\frac{1}{2}$ H.			
405 c	Doctor Berner	$\frac{1}{4}$ H.			
405 a	Stallmeister Dihn	$\frac{1}{2}$ H.			
405 b	dessen 2 Buden	$\frac{1}{2}$ H.			
406	Wittwe Scharfenbergen	$\frac{1}{4}$ H.			
458	Kaufmann Zimmermann	$\frac{1}{4}$ H.			
457	Töpfer Appelstädt	$\frac{1}{2}$ H.			
407	Maurer Darska	0 H.			
408	dessen Nebenhaus	$\frac{1}{2}$ H.			
439 c	Cammersecretair Livonius	$\frac{1}{2}$ H.			
409	Ackersmann Schramm	0 H.			
410. 411	Kaufmann Ausborn	$\frac{1}{4}$ H.			
412	Ackersmann Bohde	0 H.			
414 a	Gastwirth Kieserwieter	0 H.			
414 b	dessen Bude	$\frac{1}{4}$ H.			
415	Fuhrmann Fuhrmann	$\frac{1}{4}$ H.			
413	Ackersmann Brunschwieg	$\frac{1}{2}$ H.			
460	— — Julius Stender	$\frac{1}{4}$ H.			
	— — Bull	$\frac{1}{4}$ H.			
502	Gastwirth Böttcher	$\frac{1}{2}$ H.			
416 a	Ackersmann Hänsele	$\frac{1}{4}$ H.			
416 b	Tagelöhner Haberfack	$\frac{1}{2}$ H.			
461	Gastwirth Buchholz	$\frac{1}{4}$ H.			
417	Krüger Schüter	$\frac{1}{4}$ H.			
429	Fischer Sellmann	$\frac{1}{4}$ H.			
426	Weber Däbbelien	$\frac{1}{4}$ H.			
430	Postmeister Hennemann	$\frac{1}{4}$ H.			
433	Gastwirth Stange	0 H.			
434	dessen Nebenhaus	$\frac{1}{4}$ H.			

def

## Häuserregister

Feuerord- nungs Geld- Register Nummer.	Namen der Eigenthümer.	Größe der Häuf.	Eing. Wächter erhält.		Nächst Wächter erhält.	
			fl.	pf.	fl.	pf.
432 a & b	dessen 2 Buden	1/2	h.			
423	Gastwirth Maykopf	1/4	h.			
419	Linowen Erben	1/4	h.			
420	Gastwirth Möller	1/4	h.			
424	Rademacher Zarder	1/4	h.			
431	Fürstl. Jagdzeughaus	1/4	h.			
482	Mousquetier Fallmann	1/4	h.			
436 a	Schmidt Nihl	1/4	h.			
436 b	Schneider Berner	1/4	h.			
439 b	Statiusen Erben	1/4	h.			
438	Ackersmann Ehrl	1/2	h.			
439 a	dessen Bude	1/4	h.			
437	Gärtner Müller	1/4	h.			
483	Ackersmann Christian Stender	1/4	h.			
476	Holzvoigt Dahl	1/4	h.			
477	Tagelöhner Hinrich Bull	1/4	h.			
481	— — Brüggemann	1/4	h.			
464	Ackersmann Hofemann	1/4	h.			
484	Kuhhirt Ludwig Bruhn	1/4	h.			
498	Tagelöhner Friedr. Pomerence	1/4	h.			
492 a	— — Dose	1/4	h.			
492 b & c	beider Stadthirten Wohnungen	1/4	h.			
485	Tagelöhner Salas	1/4	h.			
491	Wittwe Volten	1/4	h.			
489	Tagelöhner Arfert	1/4	h.			
490	— — Schomacker	1/4	h.			
478	Fuhrmann Böllert	1/4	h.			
479	Tagelöhner Hans Krehmer	1/4	h.			
474	Fuhrmann Niebuhr	1/4	h.			
435	Der Schieshoff	1/4	h.			
428	Stadtschäfer Wohnung	1/4	h.			
465	Wirth Ridder 2 Buden	1/2	h.			





Seuerord-  
nungs Geld-  
Registers  
Nummer.

## Häuserregister.

Namen der Eigenthümer.

Größe der Häuf.	Sing- Wächter erhält.		Mätzel- Wächter erhält.	
	fl.	pf.	fl.	pf.

459	Tagelöhner	August	Böttcher	1	h.			
469	Gärtner	Putoro		1	h.			
506	Fuhrmann	Medie		1	h.			
425	Wittwe	Hofemann		1	h.			
427	Zimmergesell	Pomerence		1	h.			
472	Tagelöhner	Zans	Helms 2 Buden	2	h.			
471	Wittwe	Sadlern	2 Buden	2	h.			
467	Tagelöhner	Philipp	2 Buden	2	h.			
466	—	—	Friedr. Weber	1	h.			
470	—	—	Groth 2 Buden	2	h.			
468	—	—	Fentschow	1	h.			
499	—	—	Bull	1	h.			
—	—	—	Buckentien	1	h.			
475	—	—	Frensch	1	h.			

Außer dem Siechenbaum.

418	Das neue	Jägerhaus		1	h.			
421	Oberförsterin	Schröbern		1	h.			
422	Siechenbaums	wärter		1	h.			

=





- 6. März 1957

1. O. Dez. 1969

1. O. Dez. 1969

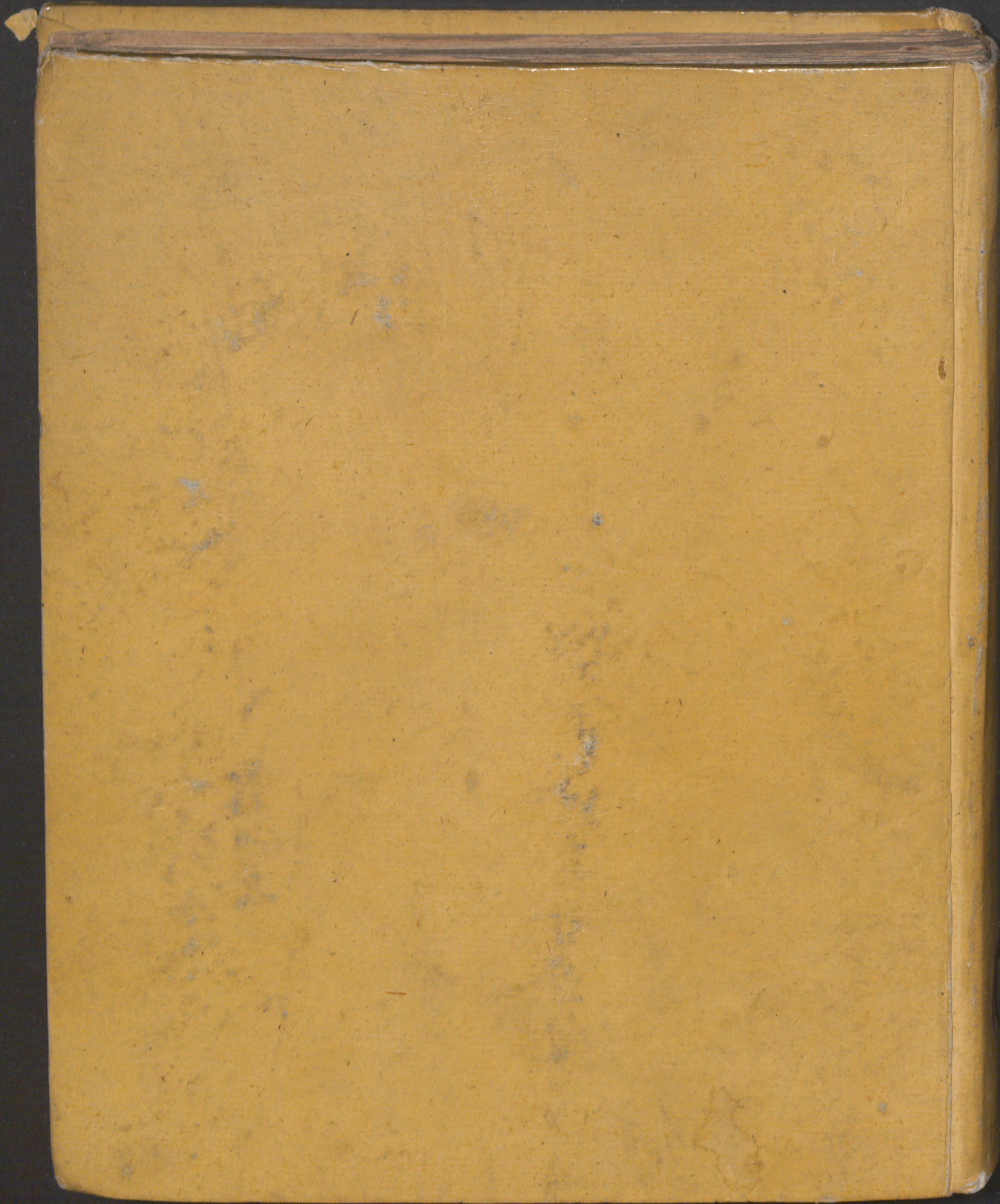

Feuerord-  
nungs Geld-  
registers  
Nummer.

An Häuser in  
zur Zeit noch  
terg

r, so aber  
wäch

Größe  
der  
Häuf.

Sting:  
Wächter  
erhält.  
Bl. | pf.

Kärbels  
Wächter  
erhält.  
Bl. | pf.

- 462 Ackeremann Kol
- 504 Witwe Emmer
- 494 Witwe Liehren
- 455 Fuhrmann Kler
- 556 Witwe Stang
- 453 Gastwirth Kiese
- 454 dessen Bude auf
- 462 Ackeremann K
- 486 a Secretair Blun
- 486 b dessen Nebenhan
- 463 Grobschmidt E
- 500 Witwe Flägel
- 503 Burgermeisterin
- 496 Laquai Guhr
- 447 Ackeremann Be
- 449 dessen Bude auf
- 450 Ackeremann K
- 505 Kiesevieter, Se
- 450 Gronowen Erbe
- 480 Wegners Erber
- 448 Gastwirth Möll
- 452 Postilion Meyer
- 493 Wasfenpræcept
- 451 Witwe Möln
- 446 Gastwirth Karu
- 444 a Töpfer Pfeffellie
- 444 b dessen Bude
- 443 Schmidt Band
- 444 c dessen 2 Buden
- 445 Fürstliches Arm
- 442 a Gastwirth För

n Acker  
haus

1 2 3 4 5 6 7 8 9 10 11 12 13 14 15 16 17 18 19 20 21 22 23 24 25 26 27 28 29 30 31 32 33 34 35 36 37 38 39 40 41 42 43 44 45 46 47 48 49 50 51 52 53 54 55 56 57 58 59 60 61 62 63 64 65 66 67 68 69 70 71 72 73 74 75 76 77 78 79 80 81 82 83 84 85 86 87 88 89 90 91 92 93 94 95 96 97 98 99 100 101 102 103 104 105 106 107 108 109 110 111 112 113 114 115 116 117 118 119 120 121 122 123 124 125 126 127 128 129 130 131 132 133 134 135 136 137 138 139 140 141 142 143 144 145 146 147 148 149 150 151 152 153 154 155 156 157 158 159 160 161 162 163 164 165 166 167 168 169 170 171 172 173 174 175 176 177 178 179 180 181 182 183 184 185 186 187 188 189 190 191 192 193 194 195 196 197 198 199 200 201 202 203 204 205 206 207 208 209 210 211 212 213 214 215 216 217 218 219 220 221 222 223 224 225 226 227 228 229 230 231 232 233 234 235 236 237 238 239 240 241 242 243 244 245 246 247 248 249 250 251 252 253 254 255 256 257 258 259 260 261 262 263 264 265 266 267 268 269 270 271 272 273 274 275 276 277 278 279 280 281 282 283 284 285 286 287 288 289 290 291 292 293 294 295 296 297 298 299 300 301 302 303 304 305 306 307 308 309 310 311 312 313 314 315 316 317 318 319 320 321 322 323 324 325 326 327 328 329 330 331 332 333 334 335 336 337 338 339 340 341 342 343 344 345 346 347 348 349 350 351 352 353 354 355 356 357 358 359 360 361 362 363 364 365 366 367 368 369 370 371 372 373 374 375 376 377 378 379 380 381 382 383 384 385 386 387 388 389 390 391 392 393 394 395 396 397 398 399 400 401 402 403 404 405 406 407 408 409 410 411 412 413 414 415 416 417 418 419 420 421 422 423 424 425 426 427 428 429 430 431 432 433 434 435 436 437 438 439 440 441 442 443 444 445 446 447 448 449 450 451 452 453 454 455 456 457 458 459 460 461 462 463 464 465 466 467 468 469 470 471 472 473 474 475 476 477 478 479 480 481 482 483 484 485 486 487 488 489 490 491 492 493 494 495 496 497 498 499 500 501 502 503 504 505 506 507 508 509 510 511 512 513 514 515 516 517 518 519 520 521 522 523 524 525 526 527 528 529 530 531 532 533 534 535 536 537 538 539 540 541 542 543 544 545 546 547 548 549 550 551 552 553 554 555 556 557 558 559 560 561 562 563 564 565 566 567 568 569 570 571 572 573 574 575 576 577 578 579 580 581 582 583 584 585 586 587 588 589 590 591 592 593 594 595 596 597 598 599 600 601 602 603 604 605 606 607 608 609 610 611 612 613 614 615 616 617 618 619 620 621 622 623 624 625 626 627 628 629 630 631 632 633 634 635 636 637 638 639 640 641 642 643 644 645 646 647 648 649 650 651 652 653 654 655 656 657 658 659 660 661 662 663 664 665 666 667 668 669 670 671 672 673 674 675 676 677 678 679 680 681 682 683 684 685 686 687 688 689 690 691 692 693 694 695 696 697 698 699 700 701 702 703 704 705 706 707 708 709 710 711 712 713 714 715 716 717 718 719 720 721 722 723 724 725 726 727 728 729 730 731 732 733 734 735 736 737 738 739 740 741 742 743 744 745 746 747 748 749 750 751 752 753 754 755 756 757 758 759 760 761 762 763 764 765 766 767 768 769 770 771 772 773 774 775 776 777 778 779 780 781 782 783 784 785 786 787 788 789 790 791 792 793 794 795 796 797 798 799 800 801 802 803 804 805 806 807 808 809 810 811 812 813 814 815 816 817 818 819 820 821 822 823 824 825 826 827 828 829 830 831 832 833 834 835 836 837 838 839 840 841 842 843 844 845 846 847 848 849 850 851 852 853 854 855 856 857 858 859 860 861 862 863 864 865 866 867 868 869 870 871 872 873 874 875 876 877 878 879 880 881 882 883 884 885 886 887 888 889 890 891 892 893 894 895 896 897 898 899 900 901 902 903 904 905 906 907 908 909 910 911 912 913 914 915 916 917 918 919 920 921 922 923 924 925 926 927 928 929 930 931 932 933 934 935 936 937 938 939 940 941 942 943 944 945 946 947 948 949 950 951 952 953 954 955 956 957 958 959 960 961 962 963 964 965 966 967 968 969 970 971 972 973 974 975 976 977 978 979 980 981 982 983 984 985 986 987 988 989 990 991 992 993 994 995 996 997 998 999 1000

←

180  
170  
160  
150  
140  
130  
120  
110  
100  
90  
80  
70  
60  
50  
40  
30  
20  
10  
0

mm

1 2 3 4 5 6 7 8 9 10 11 12 13 14 15 16 17 18 19 20 21 22 23 24 25 26 27 28 29 30 31 32 33 34 35 36 37 38 39 40 41 42 43 44 45 46 47 48 49 50 51 52 53 54 55 56 57 58 59 60 61 62 63 64 65 66 67 68 69 70 71 72 73 74 75 76 77 78 79 80 81 82 83 84 85 86 87 88 89 90 91 92 93 94 95 96 97 98 99 100

inch

←

C1 B1 A1 C2 B2 A2 B5 A5 20 18 17 16 11

Patch Reference numbers on UTT

Image Engineering Scan Reference Chart TE263 Serial No. 033

UB Rostock 051500