Rostocker Dokumentenserver
Dieses Werk wurde Ihnen durch die Universitätsbibliothek Rostock zum Download bereitgestellt.
Für Fragen und Hinweise wenden Sie sich bitte an: digibib.ub@uni-rostock.de

Konvolut: Alphabeta orientalia : Mss. orient. 280(1)

[Nachlassmaterialien], [ca. 1763-1815]

http://purl.uni-rostock.de/rosdok/ppn833556541

Nachlassmaterial Freier Zugang PUBLIC DOMAIN

TYCHSEN,

Alphabeta

orientalia.

Or. orient. 280.

Universitäts Bibliothek Rostock

http://purl.uni-rostock.de/rosdok/ppn833556541/phys_0001

DFG

Mss. orient. 280.

Universitäts Bibliothek Rostock
http://purl.uni-rostock.de/rosdok/ppn833556541/phys_0002
DFG

Ex
Bibliotheca
Academiae
Rostochiensis

Universitäts Bibliothek Rostock
http://purl.uni-rostock.de/rosdok/ppn833556541/phys_0003
DFG

Universitäts Bibliothek Rostock
http://purl.uni-rostock.de/rosdok/ppn833556541/phys_0004
DFG

UNIVERSITÄTSBIBLIOTHEK ROSTOCK
Bibliotheca Academiae Rostochiensis

Pingeling fec.

Universitäts Bibliothek Rostock
http://purl.uni-rostock.de/rosdok/ppn833556541/phys_0005
DFG

ALPHABETA

Numeri Palmyreni.	Sidonii.	Phoenicium	Samaritanorum in Numis	Samaritanorum in libris Mosis	Samaritanum in libris impressis	Judaeor. Italiae	Judaeorum Hispanorum	Judaeorum Palaestinae et Asiae	Judaeo-Teutonicum	Parsicum	Palmyrenum	Hebraeum
1.	I.											א
2.	II											ב
3.	III											ג
4.	IIII											ד
5.	Y											ה
6.	IY											ו
7.	IIY											ז
8.	IIIY											ח
9.	IIIIY											ט
10.	Δ											י
11.	Δ I											כ
20.	3											ל
21.	13											מ
30.	3											נ
31.	13											ס
40.	33											ע
50.	333											פ
60.	333											צ
70.	3333											ק
80.	3333											ר
90.	3333											ש
100.	ק											ת
101.	קא											
110.	קי											
120.	קכ											
130.	קל											
200.	קמ											
300.	קנ											
400.	קס											
500.	קע											
600.	קפ											
700.	קצ											
800.	קק											
900.	קר											
1000.	קש											
2000.	קת											

Pingeling fec.

Universitäts Bibliothek Rostock
http://purl.uni-rostock.de/rosdok/ppn833556541/phys_0007
DFG

Palmi — Romani

SEX^L VARIO^L MARCELLO

PROC AQVAR= C=PROC=PROV=BRT CC PROC RAETONIS
PRIVAT CCC VICE PRAEFF PR ET VRBI FVNCTO
C V PRAEF AERARI MILITARIS LEG LEG IIII AVG
PRAESIDI PROVINC NVMIDIAE
IVLIA SOAEMIAS BASSIANA C F CVM FILIS
MARITO ET PATRI AMANTISSIMO

CEΞTΩ ΟΥΑΡΙΩ ΜΑΡΚΕΛΛΩ

ΕΠΙΤΡΟΠΕΥCΑΝΤΙΥΔΑΤΩΝ ΕΠΙΤΡΟΠΕΥCΑΝΤΕΠΑΡΧΕΙΟΥ
ΒΡΙΤΑΝΝΕΙΑC ΕΠΙΤΡΟΠΕΥCΑΝΤΑΟΠΩΝΠΡΕΙΒΑΤΗC ΠΙCΤΕΥ
ΘΕΝΤΑΜΕΡΗΤΩΝΕΠΑΡΧΩ ΝΤΟΥΠΡΑΙΤΩΡΙΟΥΚΑΙΡΩ ΜΗC
ΛΑΜΠΡΟΤΑΤΩ ΑΝΔΡΙΕΠΑΡΧΩ ΕΡΑΡΙΟΥCΤΡΑΤΙΩΤΙΚΟΥ
ΗΓΕΜΟΝΙΛΕΓΕΙΩΝΟC ΓΑΥΤΟΥCΤΗ CΑΡΞΑΝΤΕΠΑΡΧΕΙΟΥΝΟΥΜΙΔΙΑC
ΙΟΥΛΙΑCΟΑΙΜΙΑCΒΑCCΙΑΝΗCΥΝΤΟΙCΤΕΚΝΟΙCΤΩ, ΠΡΟC
ΦΙΛΕCΤΑΤΩΑΝΔΡΙ ΚΑΙΓΑΥΚΥΤΑΤΩ ΠΑΤΡΙ

CLEMENTI · XIIII · P · M
Veterum · Monumentorum · Conservatori
Urnam · Sepulcralem · Sex · Varii · Marcelli · patris
M · Aur · Antonini · Elagabali · Imp · Aug
in · agro · Veliterno · fundo · Columellæ
Anno · MDCCLXIIII · erutam
Et · in Museo · Vaticano · Clementino · Conlocandam
S · P · Q · VELITERNVS
Optimo · Principi
D · D
Pontificatus · Sui · A · IIII

Pingeling fec.

Universitäts Bibliothek Rostock
http://purl.uni-rostock.de/rosdok/ppn833556541/phys_0008
DFG

Universitäts Bibliothek Rostock
http://purl.uni-rostock.de
/rosdok/ppn833556541/phys_0009
DFG

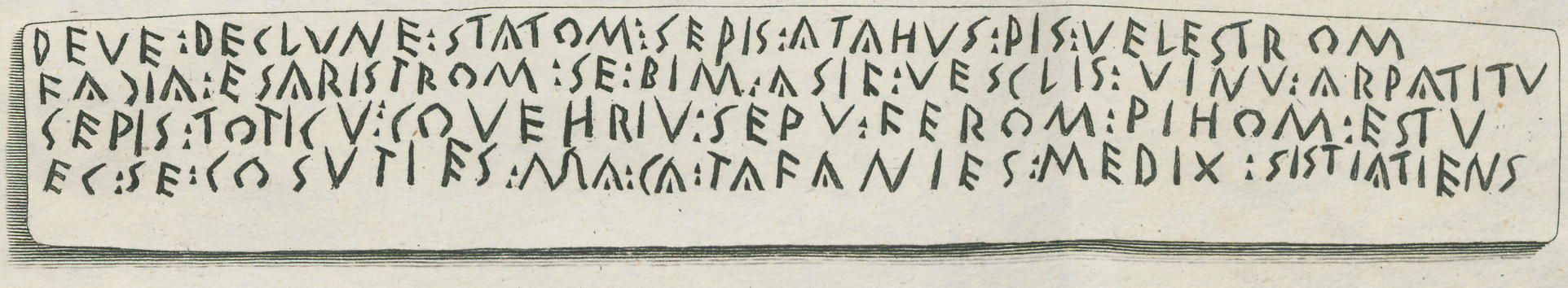

Exemplum Inscriptionis Volscae

Sacrum piaculare et magistratum Veliternum memorantis,

quale Musei Borgiani forma exhibet,

ducta ex tabella aenea, quae Velitris reperta est an. MDCCLXXXIIII.

Pingeling fec.

Universitäts Bibliothek Rostock
http://purl.uni-rostock.de/rosdok/ppn833556541/phys_0011
DFG

Inscriptio Keblae in templo maximo Cordubensi. Heg. 354 (965).

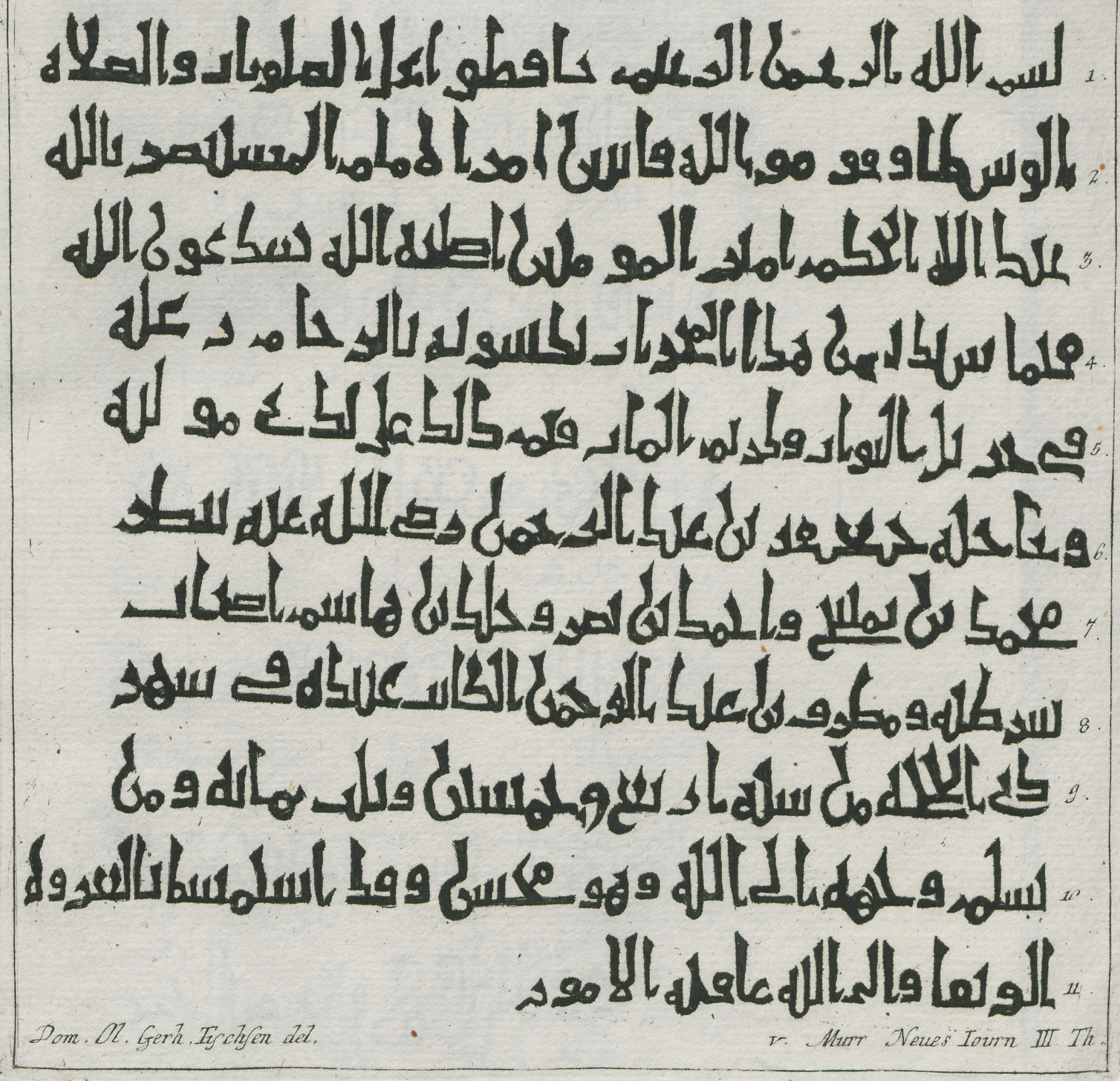

1. بسم الله الرحمن الرحيم حافظوا على الصلوات والصلاة
2. الوسطى وقوموا لله قانتين امر الامام المستنصر بالله
3. عبد الله الحكم امير المومنين اصلحه الله يستدعون الله
4. فلما شيد من هذا المحراب بكسوته بالرخام رعلة
5. في جزيل الثواب وكريم المآب فعم ذلك على يدي مولاه
6. وعامله جعفر بن عبد الرحمن رضي الله عنه بنظر
7. محمد بن يمليح واحمد بن نصر وخلف بن هاشم اصحاب
8. شرطته ومطرف بن عبد الرحمن الكاتب عبيده في شهر
9. ذي الحجة من سنة اربع وخمسين وثلث مائة ومن
10. يسلم وجهه الى الله وهو محسن وقد استمسك بالعروة
11. الوثقى والى الله عاقبة الامور

Dom. Ol. Gerh. Tischsen del. v. Murr Neues Iourn III Th.

Pingeling fc.

Universitäts Bibliothek Rostock
http://purl.uni-rostock.de/rosdok/ppn833556541/phys_0013
DFG



ابرهيم ابن حلبي

ابرهيم ابن حلبي سنة ٩٦

S. III, 194

من ديارهم واودوا في سبيل وقاتلوا

وفناوا لاكفرن عنهم سياتهم

ولادخلنهم جنات تجري من

تحتها الانهار ثوابا من عند الله

S. XXIII, 118

والله عنده حسن الثواب وقل

رب اغفر وارحم وانت خير سلاطين بسلاطين

Universitäts Bibliothek Rostock
http://purl.uni-rostock.de/rosdok/ppn833556541/phys_0014
DFG

Universitäts Bibliothek Rostock
http://purl.uni-rostock.de/rosdok/ppn833556541/phys_0015
DFG

FIGVRAE VARIAEQVE FORMAE LITTERARVM.

CONSONANTIVM.

4. ARABICARVM.

6. Persarum Tealik. | 5. Turcorum Diwani. | 4. Arabum Nesqhi. | 3. Mauritanae Mogreb. | 2. Karmathicae. Sarac. Occidentalium | 1. Kufitcae. Sarac. Orientalium

3. SABBIORVM. seu Mendai Jhai (Discipl. Ioañis) vel Nabataeorum.

u.o.	i.e.	a.	absol.
○	○	○	○
ב	ב	ב	ב
ג	ג	ג	ג
ד	ד	ד	ד
ה	ה	ה	ה
ו	ו	ו	ו
ז	ז	ז	ז
ח	ח	ח	ח
ט	ט	ט	ט
י	י	י	י
כ	כ	כ	כ
ל	ל	ל	ל
מ	מ	מ	מ
נ	נ	נ	נ
ס	ס	ס	ס
ע	ע	ע	ע
פ	פ	פ	פ
צ	צ	צ	צ
ק	ק	ק	ק
ר	ר	ר	ר
ש	ש	ש	ש
ת	ת	ת	ת

2. SYRIACARVM.

3. Maronitar. fin:	3. Maronitar. med:	3. Maronitar. in:	2. Nestorianor. fin:	2. Nestorianor. med:	2. Nestorianor. in:	1. Priscarum, s. Estranghelo. fin:	1. Priscarum, s. Estranghelo. med:	1. Priscarum, s. Estranghelo. in:	1. Priscarum, s. Estranghelo. invers:
○	○	○	○	○	○	○	○	○	○
ב	ב	ב	ב	ב	ב	ב	ב	ב	ב
ג	ג	ג	ג	ג	ג	ג	ג	ג	ג
ד	ד	ד	ד	ד	ד	ד	ד	ד	ד
ה	ה	ה	ה	ה	ה	ה	ה	ה	ה
ו	ו	ו	ו	ו	ו	ו	ו	ו	ו
ז	ז	ז	ז	ז	ז	ז	ז	ז	ז
ח	ח	ח	ח	ח	ח	ח	ח	ח	ח
ט	ט	ט	ט	ט	ט	ט	ט	ט	ט
י	י	י	י	י	י	י	י	י	י
כ	כ	כ	כ	כ	כ	כ	כ	כ	כ
ל	ל	ל	ל	ל	ל	ל	ל	ל	ל
מ	מ	מ	מ	מ	מ	מ	מ	מ	מ
נ	נ	נ	נ	נ	נ	נ	נ	נ	נ
ס	ס	ס	ס	ס	ס	ס	ס	ס	ס
ע	ע	ע	ע	ע	ע	ע	ע	ע	ע
פ	פ	פ	פ	פ	פ	פ	פ	פ	פ
צ	צ	צ	צ	צ	צ	צ	צ	צ	צ
ק	ק	ק	ק	ק	ק	ק	ק	ק	ק
ר	ר	ר	ר	ר	ר	ר	ר	ר	ר
ש	ש	ש	ש	ש	ש	ש	ש	ש	ש
ת	ת	ת	ת	ת	ת	ת	ת	ת	ת

1. HEBRAICARVM.

3. rec: aevi fin:	3. rec: aevi in:	2. med: aevi in:	1. Palmyrenae ubique.
א	א	א	א
ב	ב	ב	ב
ג	ג	ג	ג
ד	ד	ד	ד
ה	ה	ה	ה
ו	ו	ו	ו
ז	ז	ז	ז
ח	ח	ח	ח
ט	ט	ט	ט
י	י	י	י
כ	כ	כ	כ
ל	ל	ל	ל
מ	מ	מ	מ
נ	נ	נ	נ
ס	ס	ס	ס
ע	ע	ע	ע
פ	פ	פ	פ
צ	צ	צ	צ
ק	ק	ק	ק
ר	ר	ר	ר
ש	ש	ש	ש
ת	ת	ת	ת

VOCALIVM.

| | | |

Universitäts Bibliothek Rostock
http://purl.uni-rostock.de/rosdok/ppn833556541/phys_0017
DFG

Num. 1.

Bayer n. 2. ᚢᚱᚱᚱᛟ

..... *6.* ᛁᚲᚲᚲᛟ

2.

Mihi ᚱᚱᛁᚠ ᚳᛟᛇᛋ

Bayer n. 3. ᚱᚱᛏᚠ ᛋᛦᛇᛋ

..... *5* ᚱᚱᛏᛇ ᚳᛋᛁᛟ

Velasqu. XIII. 14. ᚱᚱᛏᛇ ᛁᚲᛋᛁᛟ

Valcarcel n. 7. ᚲᚳᚸᛏ ᛁᚲᛟᛁ

3.

Bayer n. 1. ᛈᚴᚹᚳᛟᛁᚷ

Velasqu. XIII. 2. ᚱᚴᚹᚱᛟᛁᚷ

4.

Bayer p. 362. ᛋᚲᚴᚲᛈᚠ

Torremuzza XCVI. II. ᛋᚲᚴᚱᛗᚠ

..... *8.* ᛋᚲᚲᚱᛗᚠ

5.

Barthelemy IV. 4. a. ᚷᚸᚴᚹᚸᚷ
ᚢᚺᚳ

..... *5. 6.* 87 ᛋᛏᚴᚹᛋᚠ
ᚢᚺᚳ

6.

Velasquez XVII. 1. ᚷᚴᚠᚷ

..... *2.* ᚷᚴᚠᚷ

..... *8.* ᚸᚴᚠᚷ

Florez LVI 10. ᚷᚴᚠᚷ

..... *13.* ᚷᚴᚠᚷ

Barthel. IV. 1. ᚷᚴᚠᚷ

..... *2.* ᚸᚴᚠᚷ

..... *3.* ᚷᚴᚠᚷ

Carter I. 11. ᚷᚷᚠᚷ

..... *12.* ᚷᚴᚠᚷ

..... *13.* ᚷᚴᚠᚷ

Bayer p. 375. ᚷᚴᚠᚷ

7.

Pocoke XXXIII. n. 2. b. ᚵᚴᚳᚳ

..... *n. 1. b.* ᚴᚴᚳ

8.

ᚴᛟᚴᚴᚵ ᚳᚷ ᚷᚴᚵᚷᚴᚴ

9.

Pocoke l. c. n. 1. a. ᚸᚴᚴᚳ

..... *n. 2. a.* ᚸᚵᚴᚳ

Universitäts Bibliothek Rostock
http://purl.uni-rostock.de/rosdok/ppn833556541/phys_0018
DFG

Universitäts Bibliothek Rostock
http://purl.uni-rostock.de/rosdok/ppn833556541/phys_0019
DFG

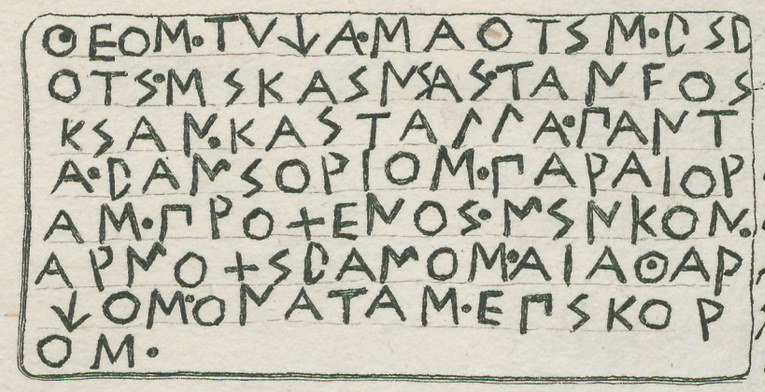

Θεος τυχα θαωτις· διδοτι Σικαινις ταν οικιαν και τα λλα παντα· Δαμοεγας Παεσγοεας πεζξενοι· Μινκων Αεμοξιδαμος Αγαθαρχος Ονατας Επικοεος·

Exemplum

Tesserae Hospitalis

ex aere vetustissimae,

in Bruttiis prope Petiliam repertae

an. M. DCC. LXXXIII.

quae maxime ob priscam Litterarum aliquot

aeque Graecarum et Etruscarum formam,

inter potissima antiquitatis monumenta

adservatur Velitris

in

Museo Borgiano

Dorum emin. Cardinalis Borgia 1788.

Universitäts Bibliothek Rostock
http://purl.uni-rostock.de/rosdok/ppn833556541/phys_0020
DFG

Universitäts Bibliothek Rostock
http://purl.uni-rostock.de/rosdok/ppn833556541/phys_0021
DFG

ما تصفون ۞ الحج سبعون وست ايات

Tab. II

بسم الله الرحمن الرحيم
يا ايها الناس اتقوا ربكم ان
زلزلة الساعة شيء عظيم ۞ يوم
ترونها تذهل كل مرضعة عما ا
رضعت وتضع كل ذات
حمل حملة وترى الناس سكرى و

Pingeling fo.

Universitäts Bibliothek Rostock
http://purl.uni-rostock.de
/rosdok/ppn833556541/phys_0022
DFG

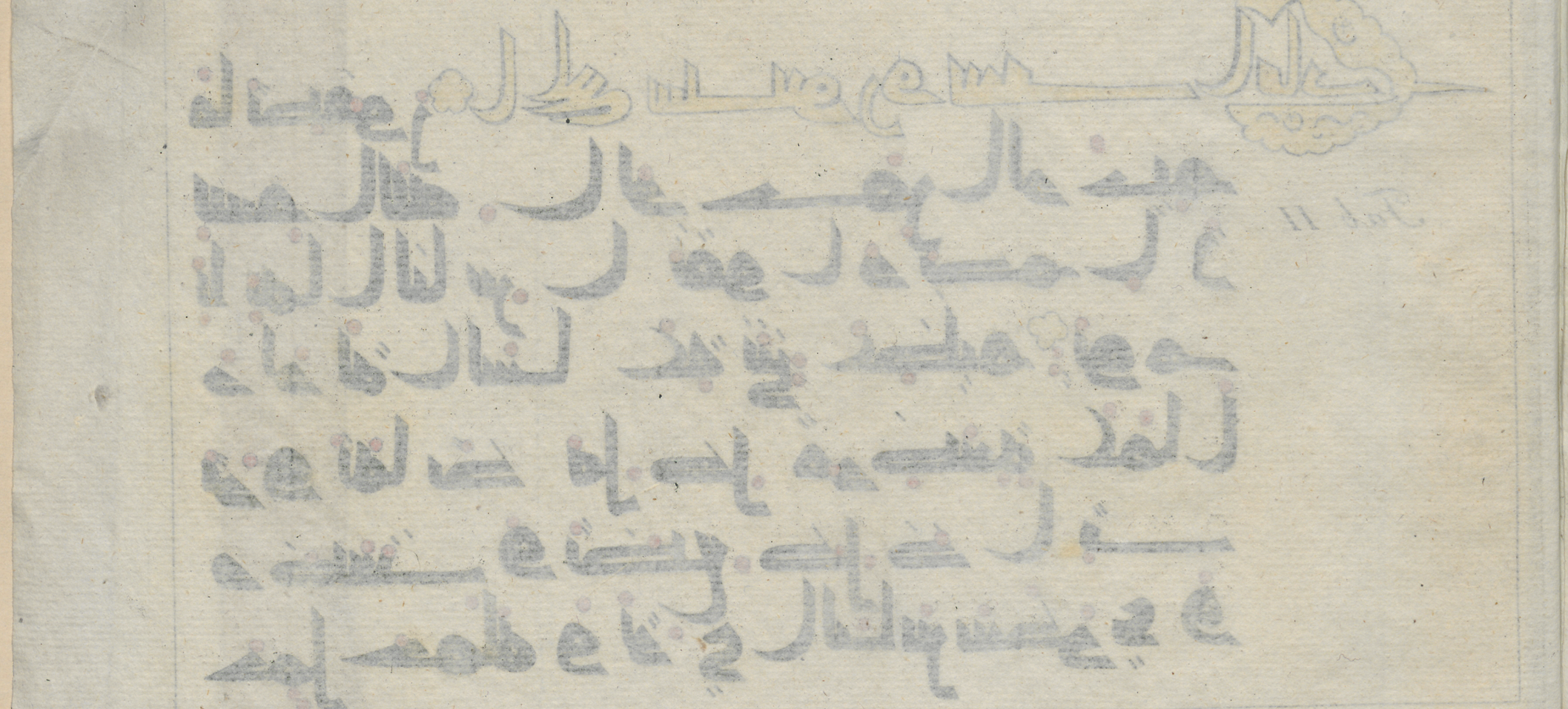

Universitäts Bibliothek Rostock
http://purl.uni-rostock.de/rosdok/ppn833556541/phys_0023
DFG

ما تصفون ۞ الحج سبعون وست ايات

Tab. II

بسم الله الرحمن الرحيم
يا ايها الناس اتقوا ربكم ان
زلزلة الساعة شيء عظيم ۞ يوم
ترونها تذهل كل مرضعة عما ا
رضعت وتضع كل ذات
حمل حملها وترى الناس سكرى و

Pingeling fo.

Universitäts Bibliothek Rostock
http://purl.uni-rostock.de/rosdok/ppn833556541/phys_0024
DFG

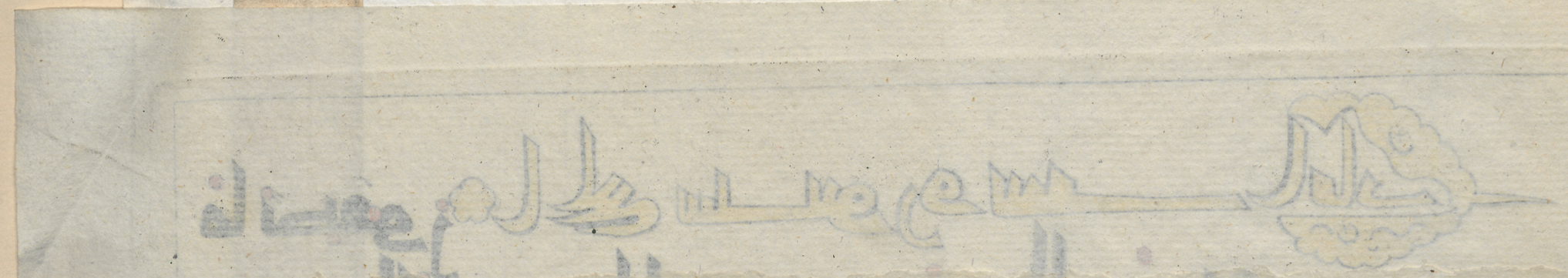

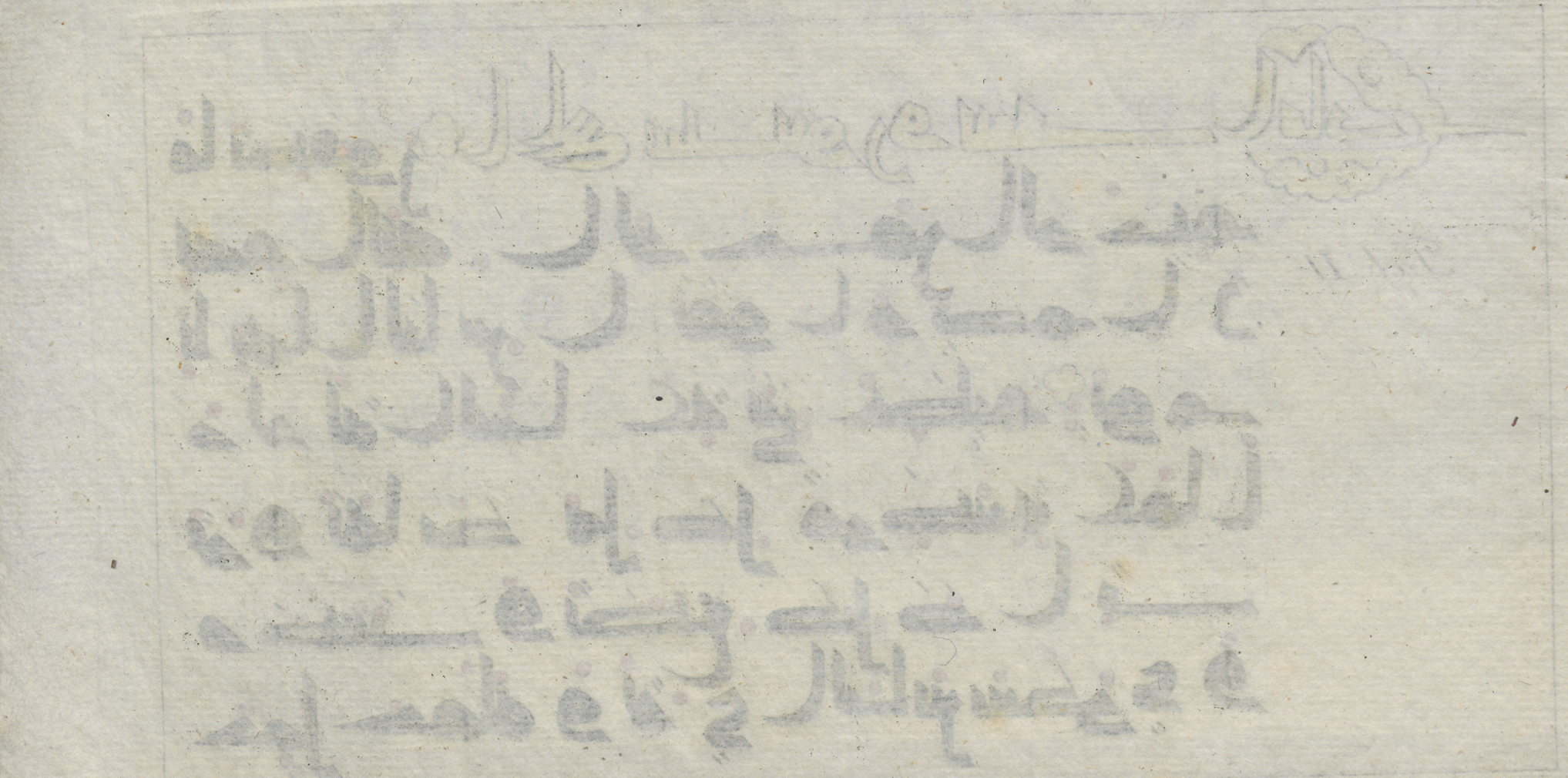

Universitäts Bibliothek Rostock
http://purl.uni-rostock.de/rosdok/ppn833556541/phys_0025
DFG

ما تصفون ۞ الحج سبعون وست ايات

Tab. II

بسم الله الرحمن الرحيم
يا ايها الناس اتقوا ربكم ان
زلزلة الساعة شيء عظيم ۞ يوم
ترونها تذهل كل مرضعة عما ا
رضعت وتضع كل ذات
حمل حملة وترى الناس سكرى و

Pingeling fc.

Universitäts Bibliothek Rostock
http://purl.uni-rostock.de
/rosdok/ppn833556541/phys_0026
DFG

Universitäts Bibliothek Rostock
http://purl.uni-rostock.de/rosdok/ppn833556541/phys_0027
DFG

ما تصفون ۞ الحج سبعون وست ايات

Tab. II

بسم الله الرحمن الرحيم
يا ايها الناس اتقوا ربكم ان
زلزلة الساعة شيء عظيم ۞ يوم
ترونها تذهل كل مرضعة عما ا
رضعت وتضع كل ذات
حمل حملها وترى الناس سكرى و

Pingeling fc.

Universitäts Bibliothek Rostock
http://purl.uni-rostock.de
/rosdok/ppn833556541/phys_0028
DFG

Universitäts Bibliothek Rostock
http://purl.uni-rostock.de/rosdok/ppn833556541/phys_0029
DFG

ما تصفون ۞ الحج سبعون وست ايات

Tab. II

بسم الله الرحمن الرحيم
يا ايها الناس اتقوا ربكم ان
زلزلة الساعة شيء عظيم ۞ يوم
ترونها تذهل كل مرضعة عما ا
رضعت وتضع كل ذات
حمل حملة وترى الناس سكرى و

Pingeling fec.

Universitäts Bibliothek Rostock
http://purl.uni-rostock.de
/rosdok/ppn833556541/phys_0030
DFG

Universitäts Bibliothek Rostock
http://purl.uni-rostock.de/rosdok/ppn833556541/phys_0031
DFG

Tab. II

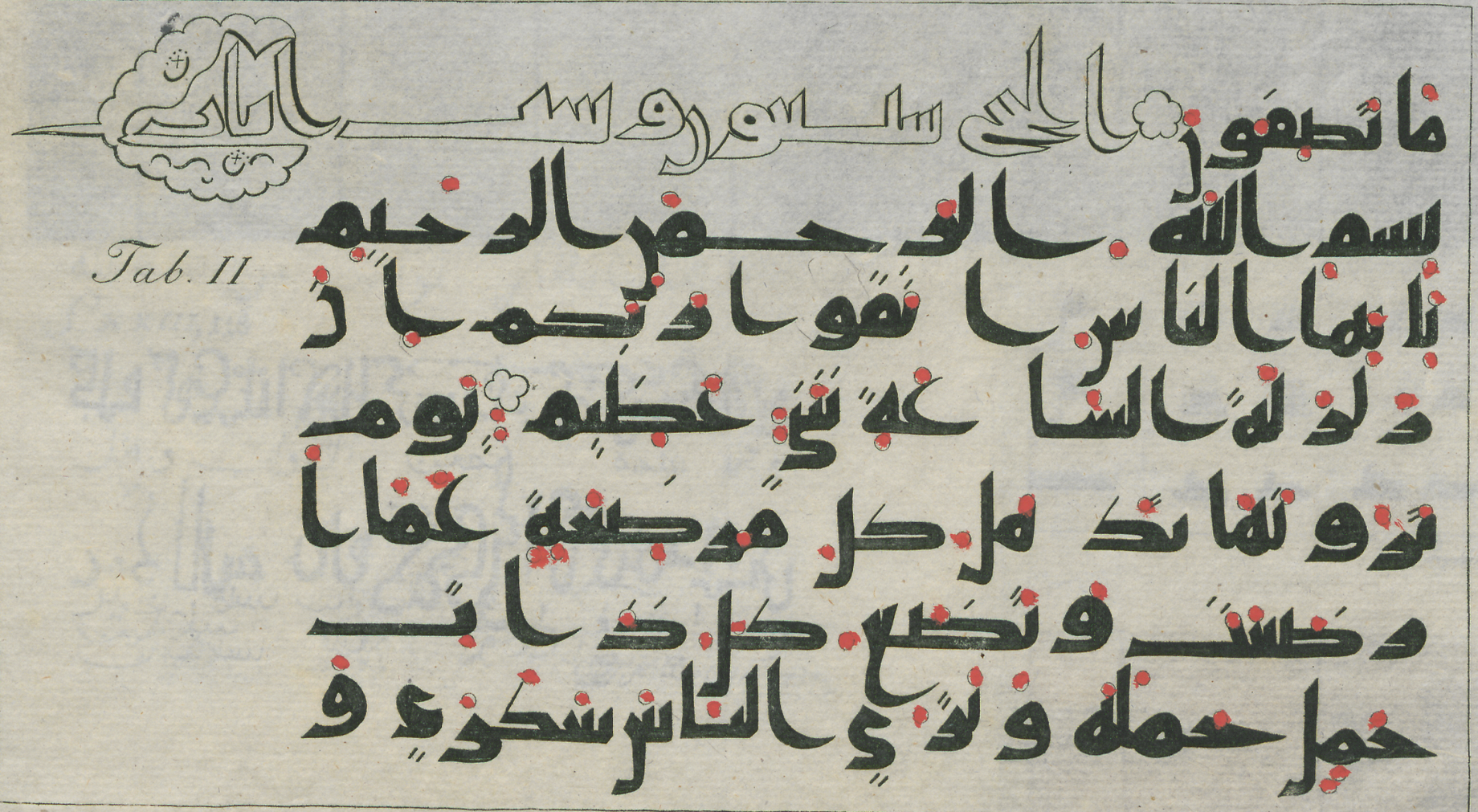

Pingeling Sc.

Universitäts Bibliothek Rostock
http://purl.uni-rostock.de/rosdok/ppn833556541/phys_0032
DFG

Universitäts Bibliothek Rostock
http://purl.uni-rostock.de/rosdok/ppn833556541/phys_0033
DFG

16

21 22

ما تصفون ۞ الحج سبعون وست ايات

Tab. II

بسم الله الرحمن الرحيم
يا ايها الناس اتقوا ربكم ان
زلزلة الساعة شيء عظيم ۞ يوم
ترونها تذهل كل مرضعة عما ا
رضعت وتضع كل ذات
حمل حملة وترى الناس سكرى و

Pingding fc.

Universitäts Bibliothek Rostock
http://purl.uni-rostock.de/rosdok/ppn833556541/phys_0034
DFG

Universitäts Bibliothek Rostock
http://purl.uni-rostock.de/rosdok/ppn833556541/phys_0035
DFG

II

ابرهيم ابن حلبي



I

ابرهيم ابن حلبي سنة

S. III, 194

من ديارهم واودوا في سبيل وقاتلوا

وفناوا لاكفرن عنهم سياتهم

ولادخلنهم جنات تجري من

تحتها الانهار ثوابا من عند الله

S. XXIII, 118

والله عنده حسن الثواب وقل

رب اغفر وارحم وانت تسلا خير

قالة وانت بسلاطين

T. sc. Butzow 1787.

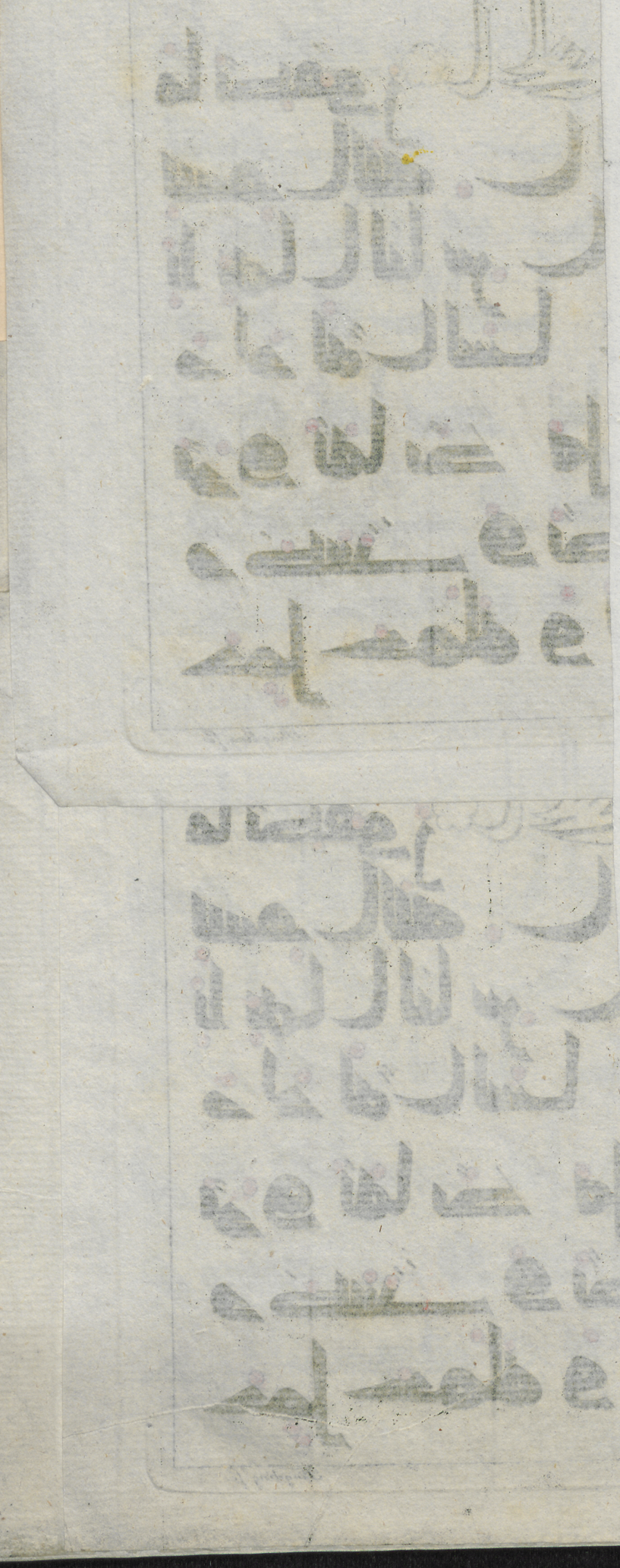

Universitäts Bibliothek Rostock
http://purl.uni-rostock.de/rosdok/ppn833556541/phys_0037
DFG



Inscriptio in cathedra S. Petri Venetiis.

ابرهيم ابن حلبي

ابرهيم ابن حلبي سنة

S. III, 194

من ديارهم واودوا في سبيل وقاتلوا

وفناوا لاكفرن عنهم سياتهم

ولادخلنهم جنات تجري من

تحتها الانهار ثوابا من عند الله

S. XXIII, 118

والله عنده حسن الثواب وقل

رب اغفر وارحم وانت تسلا خير

قالة وانت بسلاطين

J. sc. Butzow 1787.

Universitäts Bibliothek Rostock
http://purl.uni-rostock.de/rosdok/ppn833556541/phys_0039
DFG



Inscriptio in cathedra S. Petri Venetiis.

ابرهيم ابن حلبي

ابرهيم ابن حلبي سنة

S. III, 194

من ديارهم واوذوا في سبيل وقاتلوا

وقتلوا لاكفرن عنهم سياتهم

ولادخلنهم جنات تجري من

تحتها الانهار ثوابا من عند الله

S. XXIII, 118

والله عنده حسن الثواب وقل

رب اغفر وارحم وانت تسلا خير

قالة وانت بسلاطين

G. sc. Butzow 1787.

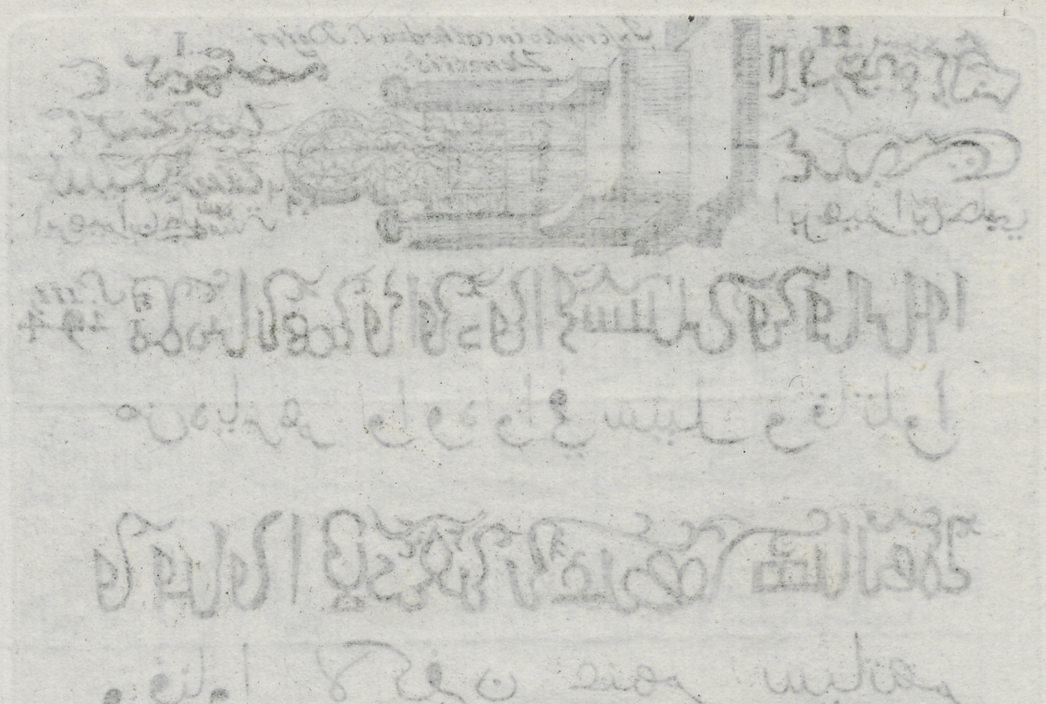

Universitäts Bibliothek Rostock
http://purl.uni-rostock.de/rosdok/ppn833556541/phys_0041
DFG

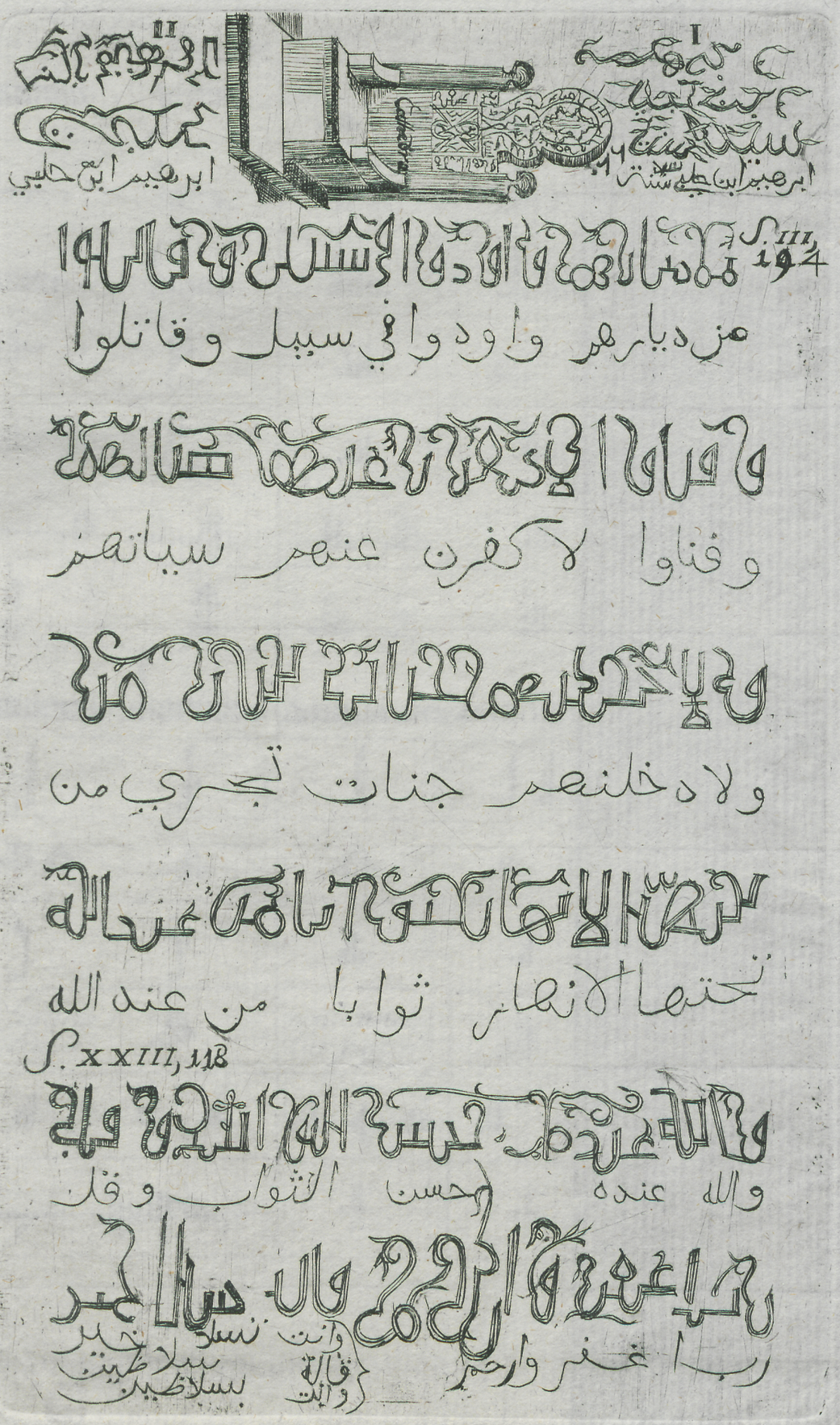
ابرهيم ابن حلبي سنة ٦٦
ابرهيم ابن حلبي
S. III, 194
من ديارهم واودوا في سبيل وقاتلوا
وفناوا لاكفرن عنهم سياتهم
ولادخلنهم جنات تجري من
تحتها الانهار ثوابا من عند الله
S. XXIII, 118
والله عنده حسن الثواب وقل
رب اغفر وارحم
وانت قالة وانت
سلاطين بسلاطين



Universitäts Bibliothek Rostock
http://purl.uni-rostock.de/rosdok/ppn833556541/phys_0043
DFG

Figurae literarum Cufic arum in libris MSS. cum Nefchi et Syr. Eftrangelo comparatae.

Syriac vet.	in fine non annexae	in fine annexae	in medio.	ab initio	Nefchi	Syriac vet.	in fine non annexae	in fine annexae	in medio.	ab initio	Nefchi
	ـص	ـص	ـصـ	صـ	ص	ل	vt figura initialis.	ـا	non annectitur sequenti.	ا	ا
ط	ـط	ـط	ـطـ	طـ	ط	د		ـبـ	ـبـ	بـ	ب
	ـظ	ـظ	ـظـ	ظـ	ظ			ـنـ	ـنـ	نـ	ت
٧	ـع	ـع	ـعـ	عـ	ع			ـثـ	ـثـ	ثـ	ث
	ـغ	ـغ	ـغـ	غـ	غ	+		ـجـ	ـجـ	جـ	ج
ه	ـف	ـف	ـفـ	فـ	ف			ـحـ	ـحـ	حـ	ح
ط	ـڤ	ـڤ	ـڤـ	ڤـ	ڤ			ـخـ	ـخـ	خـ	خ
٤	ـك	ـك	ـكـ	كـ	ك	٦	vt	ـدـ	non anne-	دـ	د
ل	ـل	ـل	ـلـ	لـ	ل		figurae	ـذـ	ctuntur	ذـ	ذ
٦ם	ـم	ـم	ـمـ	مـ	م	٦	initi-	ـرـ	literis	رـ	ر
٤	ـن	ـن	ـنـ	نـ	ن		ales.	ـزـ	sequentibus.	زـ	ز
٩	vt figura initialis.	ـو	non annectitur sequenti.	وـ	و	٨	ـسـ	ـسـ	ـسـ	سـ	س
٩	ـة ـه	ـة ـه	ـةـ ـهـ	ةـ هـ	ة ه		ـشـ	ـشـ	ـشـ	شـ	ش
٢	ـي	ـي	ـيـ	يـ	ي	٢٦	ـصـ	ـصـ	ـصـ	صـ	ص

Pingeling fc.

Universitäts Bibliothek Rostock
http://purl.uni-rostock.de/rosdok/ppn833556541/phys_0044
DFG

Universitäts Bibliothek Rostock
http://purl.uni-rostock.de/rosdok/ppn833556541/phys_0045
DFG

Tab. I.

Figurae literarum Cufficarum in libris MSS. cum Neſchi et Syr. Eſtrangelo comparatae.

Syriac vet.	in fine non annexae	in fine annexae	in medio.	ab initio	Neſchi	Syriac vet.	in fine non annexae	in fine annexae	in medio.	ab initio	Neſchi
	ـص	ـص	ـصـ	صـ	ص	ل	vt figura initialis.	ـا	non annectitur. ſequenti.	ا	ا
ط	ـط	ـط	ـطـ	طـ	ط	د		ـب	ـبـ	بـ	ب
	ـظ	ـظ	ـظـ	ظـ	ظ			ـق	ـقـ	قـ	ق
ع	ـع	ـع	ـعـ	عـ	ع			ـث	ـثـ	ثـ	ث
	ـغ	ـغ	ـغـ	غـ	غ	ح		ـج	ـجـ	جـ	ج
ف	ـف	ـف	ـفـ	فـ	ف			ـح	ـحـ	حـ	ح
ف	ـف	ـف	ـفـ	فـ	ف			ـخ	ـخـ	خـ	خ
ك	ـك	ـك	ـكـ	كـ	ك	ه	vt	ـد	non anne-	د	د
ل	ـل	ـل	ـلـ	لـ	ل		figurae	ـذ	ctuntur	ذ	ذ
م	ـم	ـم	ـمـ	مـ	م	ه	initi-	ـر	literis	ر	ر
ن	ـن	ـن	ـنـ	نـ	ن		ales.	ـز	ſequentibus.	ز	ز
و	vt figura initialis.	ـو	non annecti- tur ſequenti.	و	و	س		ـس	ـسـ	سـ	س
ة	ـة	ـة	ـةـ	ةـ	ة			ـش	ـشـ	شـ	ش
ي	ـي	ـي	ـيـ	يـ	ي	ك		ـص	ـصـ	صـ	ص

Pingeling ſc.

Universitäts Bibliothek Rostock
http://purl.uni-rostock.de/rosdok/ppn833556541/phys_0046
DFG

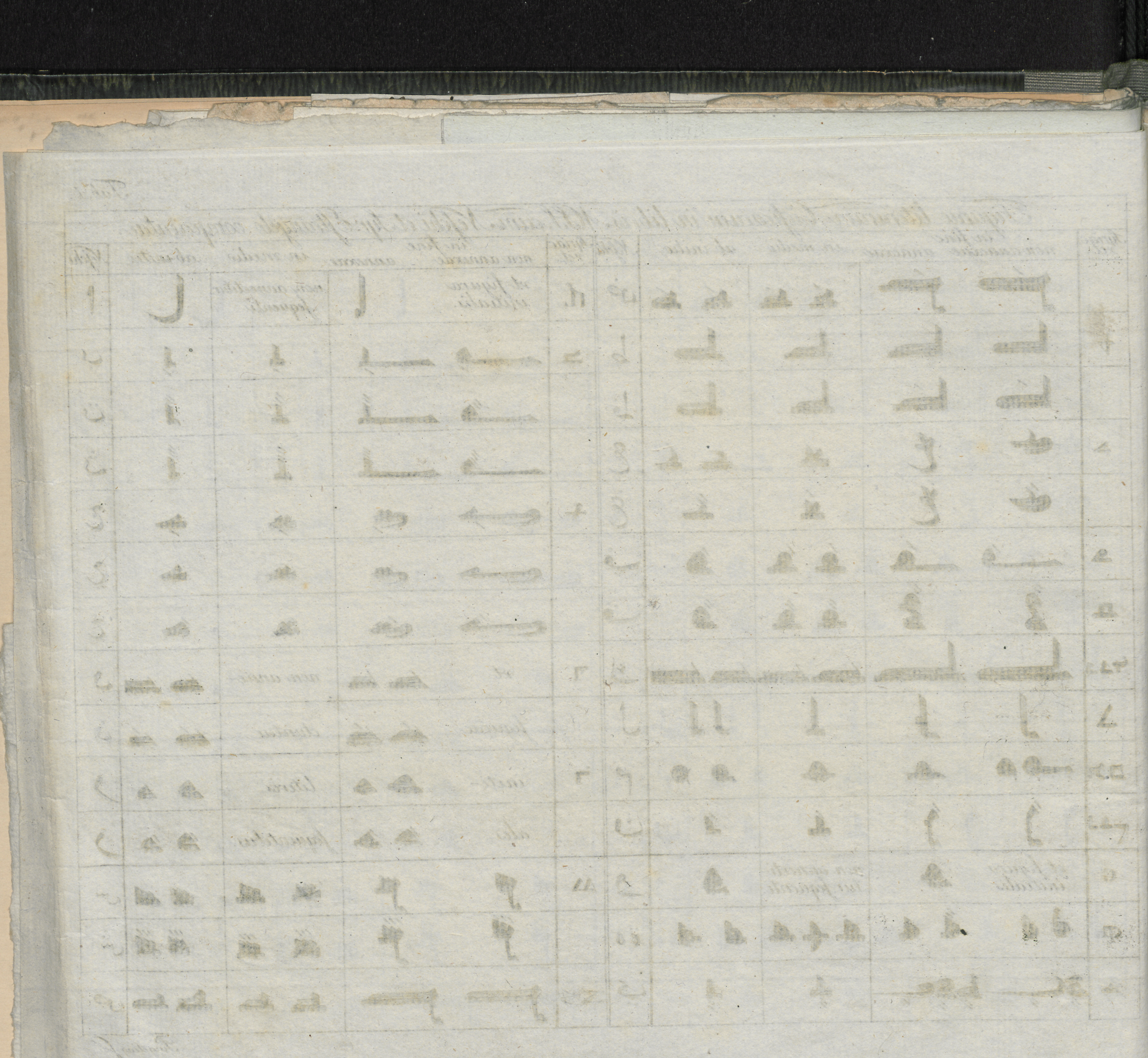

Universitäts Bibliothek Rostock
http://purl.uni-rostock.de/rosdok/ppn833556541/phys_0047
DFG

Tab. I.

Figurae literarum Cufic arum in libris M.S.S. cum Neschi et Syr. Estrangelo comparatae.

Syriac vet.	in fine non annexae	in fine annexae	in medio.	ab initio	Neschi	Syriac vet.	in fine non annexae	in fine annexae	in medio.	ab initio	Neschi
	ـك	ـك	ـكـ	كـ	ض	ܠ	vt figura initialis.	ـا	non annectitur sequenti.	ا	ا
ܒ	ـب	ـب	ـبـ	بـ	ط	ܕ		ـب	ـبـ	بـ	ب
.	ـظ	ـظ	ـظـ	ظـ	ظ			ـن	ـنـ	نـ	ت
ܥ	ـع	ـع	ـعـ	عـ	ع			ـن	ـنـ	نـ	ث
	ـغ	ـغ	ـغـ	غـ	غ	ܚ		ـج	ـجـ	جـ	ج
ܦ	ـف	ـف	ـفـ	فـ	ف			ـح	ـحـ	حـ	ح
ܩ	ـق	ـق	ـقـ	قـ	ق			ـخ	ـخـ	خـ	خ
ܟܓܕ	ـك	ـك	ـكـ	كـ	ك	ܛ	vt	ـد	non anne-	د	د
ܠ	ـل	ـل	ـلـ	لـ	ل		figurae	ـذ	ctuntur	ذ	ذ
ܡ	ـم	ـم	ـمـ	مـ	م	ܝ	initi-	ـر	literis	ر	ر
ܢ	ـن	ـن	ـنـ	نـ	ن		ales.	ـز	sequentibus.	ز	ز
ܘ	vt figura initialis.	ـو	non annectitur sequenti.	و	و	ܫ		ـس	ـسـ	سـ	س
ܗ	ـه	ـه	ـهـ	هـ	ه ة			ـش	ـشـ	شـ	ش
ܐ	ـء	ـء	ـأ	أ	ي	ܟ		ـص	ـصـ	صـ	ص

Pingeling fc.

Universitäts Bibliothek Rostock
http://purl.uni-rostock.de/rosdok/ppn833556541/phys_0048
DFG

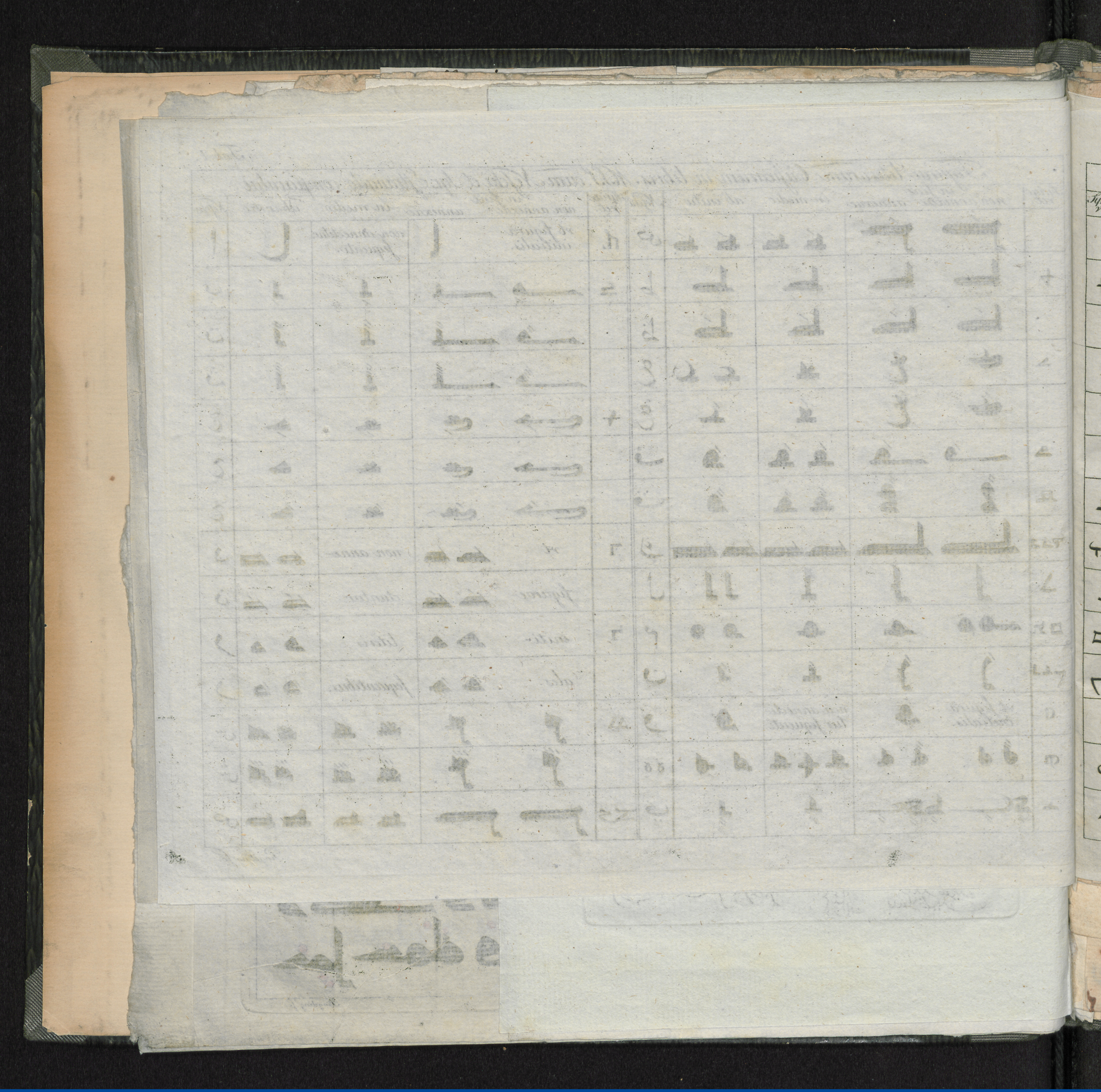

Universitäts Bibliothek Rostock
http://purl.uni-rostock.de/rosdok/ppn833556541/phys_0049
DFG

Tab. I.

Figurae literarum Cufic arum in libris MSS. cum Neschi et Syr. Estrangelo comparatae.

Syriac vet.	in fine non annexae	in fine annexae	in medio.	ab initio	Neschi	Syriac vet.	in fine non annexae	in fine annexae	in medio.	ab initio	Neschi
	ـص	ـص	ـصـ	صـ	ص	ܐ	vt figura initialis.	ـا	non annectitur sequenti.	ا	ا
ܛ	ـط	ـط	ـطـ	طـ	ط	ܒ	ـبـ	ـب	بـ	بـ	ب
	ـظ	ـظ	ـظـ	ظـ	ظ		ـنـ	ـن	نـ	نـ	ت
ܥ	ـع	ـع	ـعـ	عـ	ع		ـثـ	ـث	ثـ	ثـ	ث
	ـغ	ـغ	ـغـ	غـ	غ	ܓ	ـجـ	ـج	جـ	جـ	ج
ܦ	ـف	ـف	ـفـ	فـ	ف	ܗ	ـحـ	ـح	حـ	حـ	ح
ܨ	ـڤ	ـڤ	ـڤـ	ڤـ	ق	ܚ	ـخـ	ـخ	خـ	خـ	خ
ܟ ܟܬ	ـك	ـك	ـكـ	كـ	ك	ܕ	vt	ـد	non anne-	دـ	د
ܠ	ـل	ـل	ـلـ	لـ	ل		figurae	ـذ	ctuntur	ذـ	ذ
ܡ ܬܡ	ـم	ـم	ـمـ	مـ	م	ܖ	initi-	ـر	literis	رـ	ر
ܢ ܬܢ	ـن	ـن	ـنـ	نـ	ن		ales.	ـز	sequentibus.	زـ	ز
ܘ	vt figura initialis.	ـو	non annecti- tur sequenti.	وـ	و	ܣ	ـسـ	ـس	سـ	سـ	س
ܦ	ـڤ	ـڤ	ـڤـ	ڤـ	ش	ܫ	ـشـ	ـش	شـ	شـ	ش
ܝ	ـي	ـي	ـيـ	يـ	ي	ܬ	ـتـ	ـت	تـ	تـ	ص

Pingeling sc.

Universitäts Bibliothek Rostock
http://purl.uni-rostock.de/rosdok/ppn833556541/phys_0050
DFG

Universitäts Bibliothek Rostock
http://purl.uni-rostock.de/rosdok/ppn833556541/phys_0051
DFG

Tab. I.

Figurae literarum Cufic arum in libris M.S.S. cum Neschi et Syr. Estrangelo comparatae.

Syriac vet.	in fine non annexae	in fine annexae	in medio.	ab initio	Neschi	Syriac vet.	in fine non annexae	in fine annexae	in medio.	ab initio	Neschi
	ـص	ـص	ـصـ	صـ	ص	ܠ	vt figura initialis.	ـا	non annectitur sequenti.	ا	ا
ʇ	ـط	ـط	ـطـ	طـ	ط	ܕ	ـِب	ـِب	ـِبـ	بـ	ب
	ـظ	ـظ	ـظـ	ظـ	ظ		ـًت	ـًت	ـًتـ	تـ	ت
ܥ	ـع	ـع	ـعـ	عـ	ع		ـًث	ـًث	ـًثـ	ثـ	ث
	ـغ	ـغ	ـغـ	غـ	غ	ܓ	ـِج	ـِج	ـِجـ	جـ	ج
ܦ	ـف	ـف	ـفـ	فـ	ف		ـح	ـح	ـحـ	حـ	ح
ܩ	ـقّ	ـقّ	ـقّـ	قّـ	ق		ـِخ	ـِخ	ـِخـ	خـ	خ
ܟ ܟܼ	ـك	ـك	ـكـ	كـ	ك	ܟ	vt	ـك	non anne-	كـ	د
ܠ	ـل	ـل	ـلـ	لـ	ل		figurae	ـك	ctuntur	كـ	ن
ܡ ܡܼ	ـم	ـم	ـمـ	مـ	م	ܡ	initi-	ـم	literis	مـ	ر
ܢ ܢܼ	ـنْ	ـنْ	ـنـ	نـ	ن		ales.	ـم	sequentibus.	دـ	ز
ܘ	vt figura initialis.	ـو	non annecti- tur sequenti.	وـ	و	ܣ	ـس	ـس	ـسـ	سـ	س
ܦ	ـفّ	ـفّ	ـفّـ	فّـ	ش		ـشّ	ـشّ	ـشّـ	شّـ	ش
ܗ	ـه	ـه	ـهـ	هـ	ي	ܝ	ـص	ـص	ـصـ	صـ	ص

Pingeling sc.

Universitäts Bibliothek Rostock
http://purl.uni-rostock.de/rosdok/ppn833556541/phys_0052
DFG

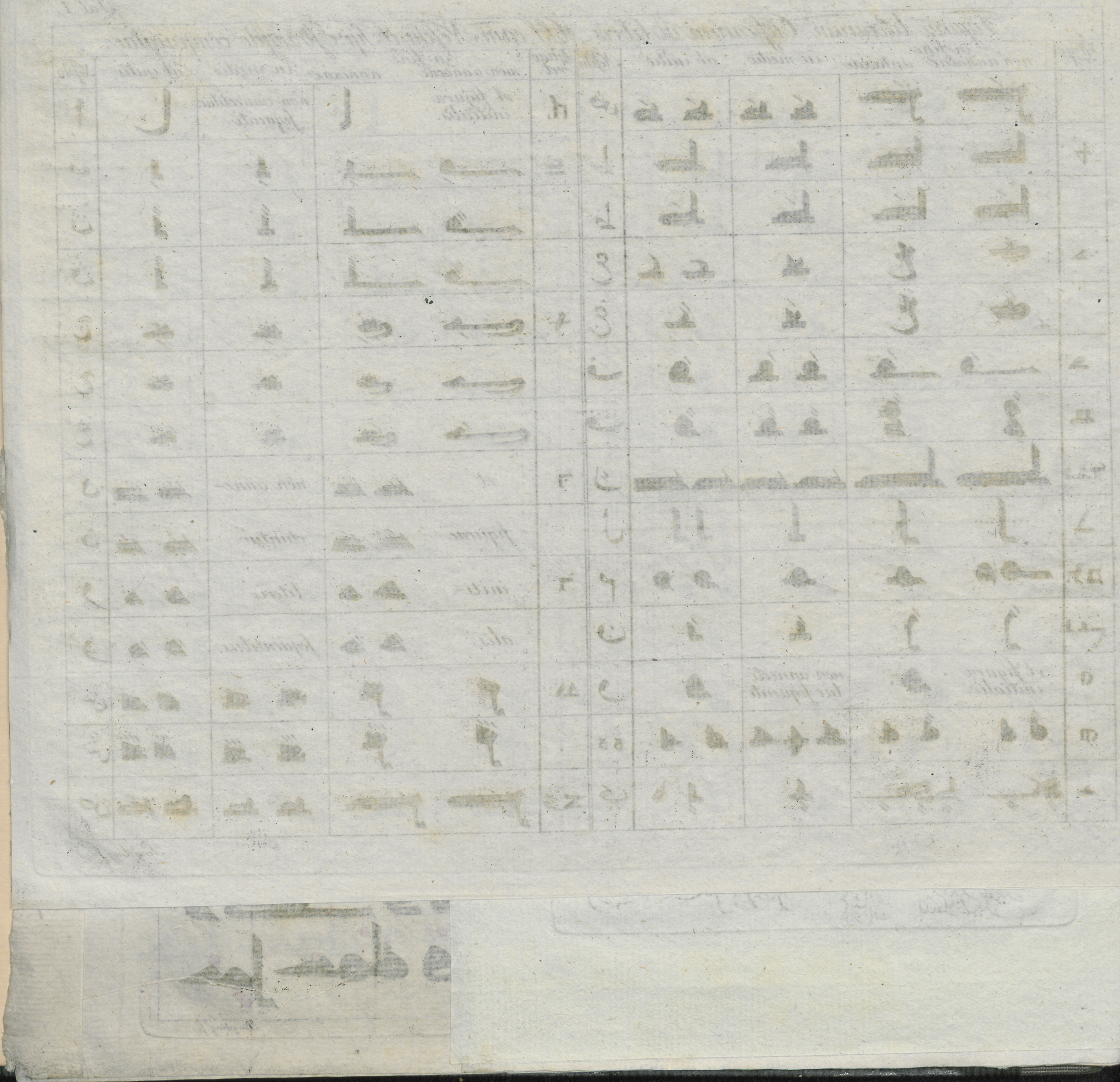

Tab. I.

Figurae literarum Cufic arum in libris M.S. cum Neſchi et Syr. Eſtrangelo comparatae.

Syriac vet.	in fine non annexae	in fine annexae	in medio.	ab initio	Neſchi	Syriac vet.	in fine non annexae	in fine annexae	in medio.	ab initio	Neſchi
	ـك	ـك	ـكـ	كـ	ض	ل	vt figura initialis.	ـا	non annectitur. ſequenti.	ا	ا
ط	ـط	ـط	ـطـ	طـ	ط	د		ـب	ـبـ	بـ	ب
	ـظ	ـظ	ـظـ	ظـ	ظ			ـت	ـتـ	تـ	ت
ع	ـع	ـع	ـعـ	عـ	ع			ـث	ـثـ	ثـ	ث
	ـغ	ـغ	ـغـ	غـ	غ	ح		ـج	ـجـ	جـ	ج
ف	ـف	ـف	ـفـ	فـ	ف			ـح	ـحـ	حـ	ح
	ـق	ـق	ـقـ	قـ	ق			ـخ	ـخـ	خـ	خ
ك ڪ	ـك	ـك	ـكـ	كـ	ك	ه	vt	ـه	non anne-	هـ	د
	ـل	ـل	ـلـ	لـ	ل		figurae	ـل	ctuntur	لـ	ن
م ٥	ـم	ـم	ـمـ	مـ	م	ه	initi-	ـه	literis	هـ	ر
ن	ـن	ـن	ـنـ	نـ	ن		ales.	ـز	ſequentibus.	زـ	ز
ס	vt figura initialis.	ـس	non annecti- tur ſequenti.	سـ	س	س		ـس	ـسـ	سـ	س
ع	ـع	ـع	ـعـ	عـ	ش			ـش	ـشـ	شـ	ش
ص	ـص	ـص	ـصـ	صـ	ي	ك		ـر	ـرـ	رـ	ص

Pingeling ſc.

Universitäts Bibliothek Rostock
http://purl.uni-rostock.de/rosdok/ppn833556541/phys_0055
DFG

Tab. I.

Figurae literarum Cufic arum in libris MSS. cum Neschi et Syr. Estrangelo comparatae.

Syriac vet.	in fine non annexae	in fine annexae	in medio.	ab initio	Neschi	Syriac vet.	in fine non annexae	in fine annexae	in medio.	ab initio	Neschi
					ض	ܠ	vt figura initialis.	ا	non annectitur sequenti.	ا	ا
ܛ	ط	ط	ط	ط	ط	ܛ	ـِـ	ـِـ	ـِ	ـِ	ب
	ظ	ظ	ظ	ظ	ظ		ـًـ	ـًـ	ـًا	ـًا	ت
ܥ	ع	ع	ع	ع	ع		ـًـ	ـًـ	ـًا	ـًا	ث
	غ	غ	غ	غ	غ	ܟ	ـِـ	ـِـ	ـِ	ـِ	ج
ܦ	ف	ف	ف	ف	ف		ـحـ	ـحـ	ـح	ـح	ح
ܩ	ق	ق	ق	ق	ق		ـخـ	ـخـ	ـخ	ـخ	خ
ܟ ܓ ܕ	ك	ك	ك	ك	ك	ܕ	vt		non anne-		د
ܠ	ل	ل	ل	ل	ل		figurae		ctuntur		ذ
ܡ ܬ ܡ	م	م	م	م	م	ܡ	initi-		literis		ر
ܢ ܫ	ن	ن	ن	ن	ن		ales.		sequentibus.		ز
ܘ	vt figura initialis.	و	non annecti- tur sequenti.	و	و	ܘ	ـسـ	ـسـ	ـس	ـس	س
ܗ	ه ه	ه ه	ه ه	ه ه	ه		ـشـ	ـشـ	ـش	ـش	ش
ܐ	ا	ا	ا	ا	ي	ܝ	ـصـ	ـصـ	ـص	ـص	ص

Pingeling sc.

Universitäts Bibliothek Rostock
http://purl.uni-rostock.de/rosdok/ppn833556541/phys_0056
DFG

Universitäts Bibliothek Rostock
http://purl.uni-rostock.de/rosdok/ppn833556541/phys_0057
DFG

Tab. I.

Figurae literarum Cufficarum in libris MSS. cum Neschi et Syr. Estrangelo comparatae.

Syriac vet.	in fine non annexae	in fine annexae	in medio.	ab initio	Neschi	Syriac vet.	in fine non annexae	in fine annexae	in medio.	ab initio	Neschi
	ـص	ـص	ـصـ	صـ	ص	ܠ	vt figura initialis.	ـا	non annectitur. sequenti.	ا	ا
ܛ	ـط	ـط	ـطـ	طـ	ط	ܕ		ـب	ـبـ	بـ	ب
	ـظ	ـظ	ـظـ	ظـ	ظ			ـت	ـتـ	تـ	ت
ܥ	ـع	ـع	ـعـ	عـ	ع			ـث	ـثـ	ثـ	ث
	ـغ	ـغ	ـغـ	غـ	غ	ܚ		ـج	ـجـ	جـ	ج
ܦ	ـف	ـف	ـفـ	فـ	ف		vt	ـح	ـحـ	حـ	ح
ܟ	ـق	ـق	ـقـ	قـ	ق			ـخ	ـخـ	خـ	خ
ܟܓܟ	ـك	ـك	ـكـ	كـ	ك	ܒ		ـد	non anne-	دـ	د
ܠ	ـل	ـل	ـلـ	لـ	ل		figurae	ـذ	ctuntur	ذـ	ذ
ܡܬ	ـم	ـم	ـمـ	مـ	م	ܗ	initi-	ـر	literis	رـ	ر
ܢ	ـن	ـن	ـنـ	نـ	ن		ales.	ـز	sequentibus.	زـ	ز
ܐ	vt figura initialis.	ـو	non annecti- tur sequenti.	وـ	و	ܣ		ـس	ـسـ	سـ	س
ܓ	ـه	ـه	ـهـ	هـ	ه			ـش	ـشـ	شـ	ش
ـ	ـي	ـي	ـيـ	يـ	ي	ܝ		ـص	ـصـ	صـ	ص

Pingeling sc.

Universitäts Bibliothek Rostock
http://purl.uni-rostock.de/rosdok/ppn833556541/phys_0058
DFG

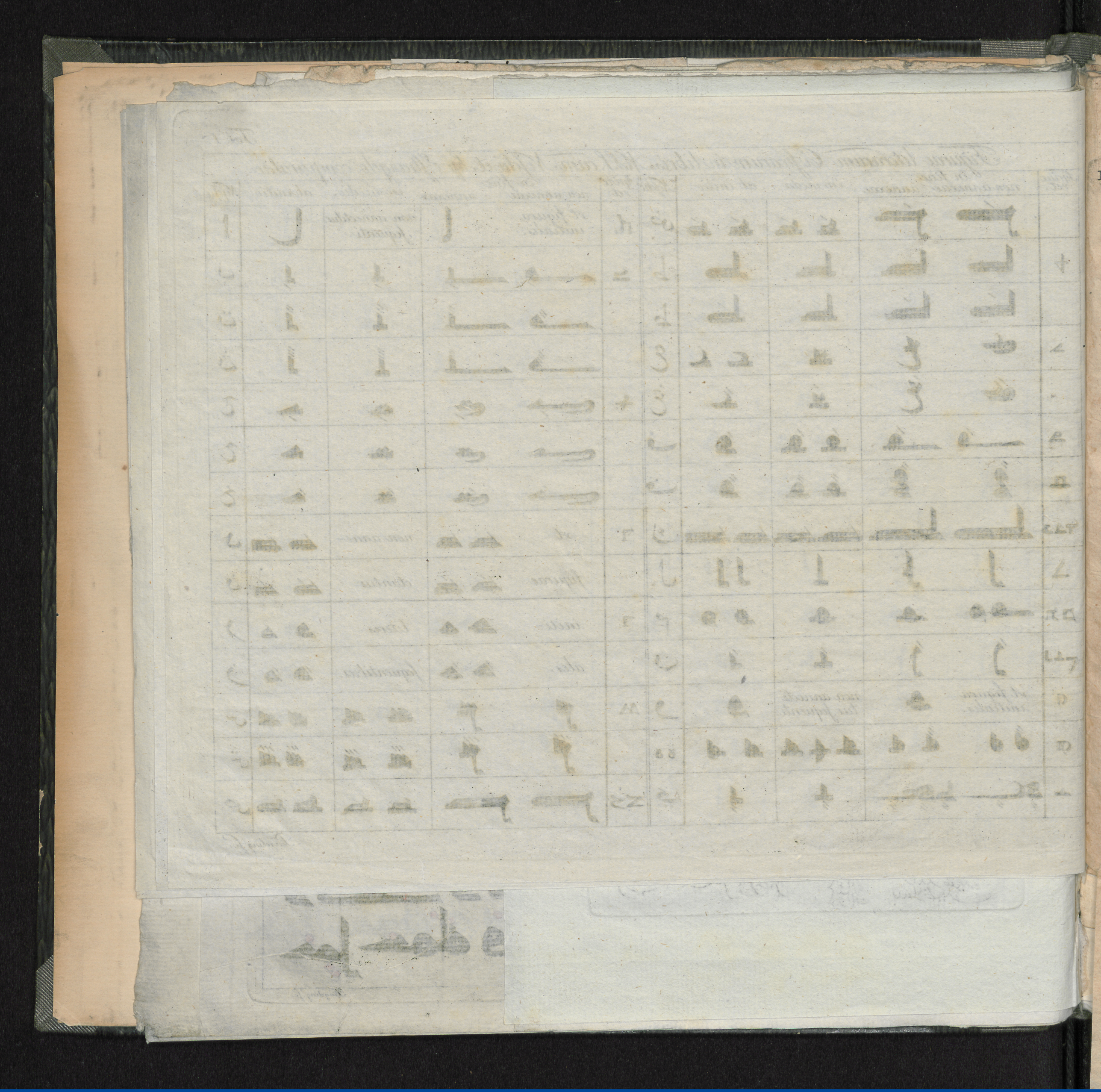

Universitäts Bibliothek Rostock
http://purl.uni-rostock.de/rosdok/ppn833556541/phys_0059
DFG

LIV. *p.236.*

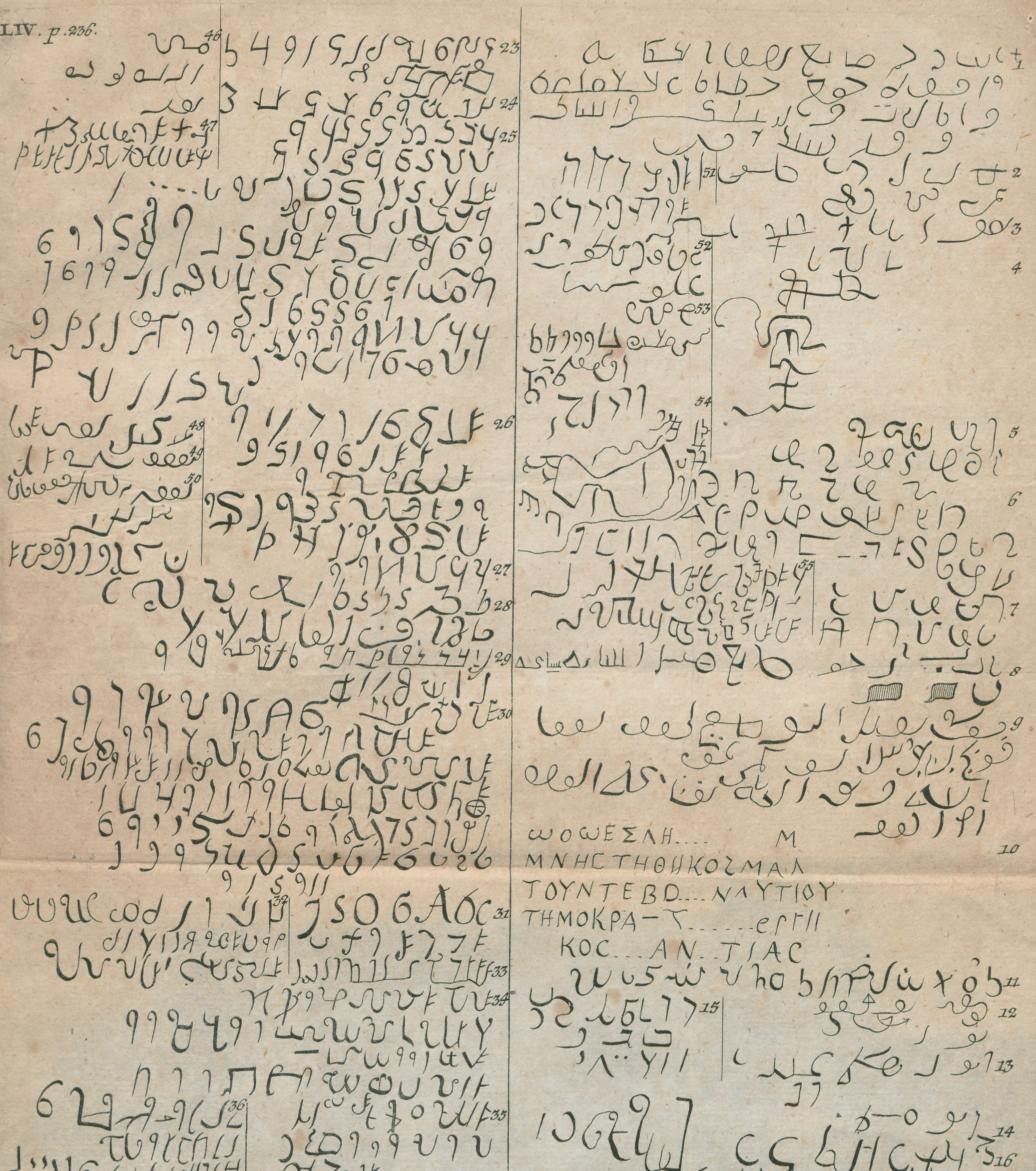

ωοωεσλη.... M
MNHCTHΘΨKOϚMAΛ
TOYNTEBD....NΛYTIOY
THMOKPA-Τ.....ερΓΙΙ
KOC...AN..TIAC

Universitäts Bibliothek Rostock
http://purl.uni-rostock.de/rosdok/ppn833556541/phys_0060
DFG

Universitäts Bibliothek Rostock
http://purl.uni-rostock.de/rosdok/ppn833556541/phys_0061
DFG

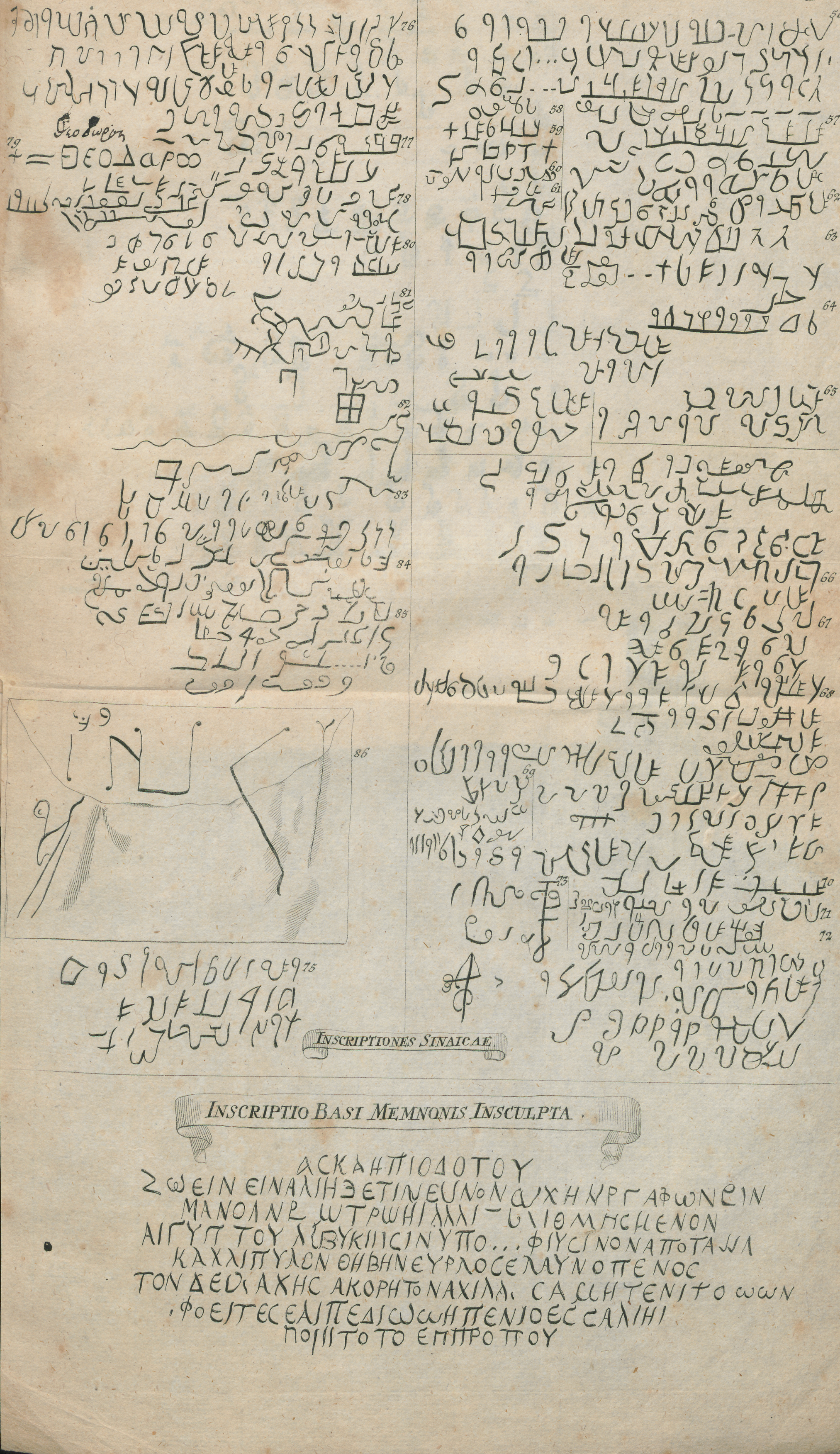

Inscriptiones Sinaicae.

Inscriptio Basi Memnonis Insculpta.

ΑCΚΑΗΠΙΟΔΟΤΟΥ
ΣΩΕΙΝΕΙΝΑΛΙΗΞΕΤΙΝΕΥΝΟΝΩΧΗΝΥΡΓΑΦΩΝΕΙΝ
ΜΑΝΟΛΝΕ ΩΤΡΩΗΙΛΛΙ-ΟΥΙΟΜΗCΗΕΝΟΝ
ΑΙΓΥΠΤΟΥ ΛΙΒΥΚΙΙΙCΙΝΥΠΟ...ΦΙΥCΙΝΟΝΑΠΟΤΑΛΛ
ΚΑΧΛΙΠΥΛΩΝ ΘΗΒΗΝΕΥΡΛΟCΕΛΑΥΝΟΠΕΝΟC
ΤΟΝΔΕΥCΑΧΗC ΑΚΟΡΗΤΟΝΑΧΙΛΛ. CΑΛΛΗΤΕΝΙΤΟ ωων
.ΦΟΕΙΤΕCΕΛΙΠΕΔΙΩΩΗΠΕΝΙΟΕCΕΑΛΙΗΙ
ΠΟΙΙΙΤΟΤΟΕΠΙΠΡΟΤΤΟΥ

Universitäts Bibliothek Rostock
http://purl.uni-rostock.de/rosdok/ppn833556541/phys_0063
DFG

Finales

Contractae

Numeri

Universitäts Bibliothek Rostock
http://purl.uni-rostock.de/rosdok/ppn833556541/phys_0064
DFG

Universitäts Bibliothek Rostock
http://purl.uni-rostock.de/rosdok/ppn833556541/phys_0065
DFG

Nabathaeus f. Mendaeus?

communis	Chaldaicus quadratus	Nestorianus	inconnex.	a	u	i	elo
ا		2	a f. Kain				
ب							
ج							
د		?					
ه							
و							
ز							
ح							
ط							
ي							
ك							
ل							
م							
ن							
س							
ع							
ف							
ص							
ق							
ر							
ش							
ت							

Kaempfer Amoenitat. exot. Fasc. II. agit de Mendaeis et eorum Alphabetum exhibet.

Vid. Tab. I. Commentatt. Soc. Gotting. ad ann. 1780. Gottingae 1781.

Universitäts Bibliothek Rostock
http://purl.uni-rostock.de/rosdok/ppn833556541/phys_0066
DFG

Universitäts Bibliothek Rostock
http://purl.uni-rostock.de/rosdok/ppn833556541/phys_0067
DFG

	Alphabet. Vatican.	Alph. R. Azariae	Alphabetum ex Numis
א	F	F	
ב			
ג	7 8	7	
ד	9	9	
ה	3	3	
ו	7	3	
ז	4	3	
ח			
ט	5	6	
י	N	3	
כ	7	7	
ל	7	7	
מ	7	7	
נ	4	7	
ס	3	3	
ע	0	0	
פ	2	2	
צ	3	m	
ק	P	P	
ר	9	9	
ש	W	W	
ת	⌐	X 1	

messabile Dei Nomen

conf. Walton in appar. pag. 38. post cap. 23.

Universitäts Bibliothek Rostock
http://purl.uni-rostock.de/rosdok/ppn833556541/phys_0068
DFG

Universitäts Bibliothek Rostock
http://purl.uni-rostock.de/rosdok/ppn833556541/phys_0069
DFG

Alphabetum Samnito-Etruscum.

A. ⋀.⋀.⍀.⍋.⍌.A

B. 8.⊐

C. >.

D.

E. ∃.∃.E

F. ⅎ.⊐.V.8.⊖ (pro Φ)

G. T (pro ⅂.⅃)

H. B.ⅎ.

I. ɪ.ɪ.ɪ.ɪ.ɾ.

K. Я.K.

L. ⅃

M. Ш

N. И.H.

O. O.⊙.⊗

P. ⅂.Π

R. ⍳.Δ.⍋.Я

S. ƨ.ϟ.M

T. T.+

V. u vocalis V.V.ɹ.

V. consonans vt sub littera F. ⊗

VITVM.> C. Mutil. embratur

IIIAAII.> C. Paapi. (Papius)

⊐ITEJV Vitelliu (Vitellius)

AEDRA Axerru (Acerrae in Campania)

TIANUR Tianur —

NUKKRINUM ALAFATERNUM Nukkrinum alafaternum

Universitäts Bibliothek Rostock
http://purl.uni-rostock.de/rosdok/ppn833556541/phys_0071
DFG

Alphabeta in nummis Etruscorum

A. Λ. Ν. Ч.

B. 8. ⊐

C. ⊃.

D.

E. E. Ǝ. Э

F. Ϝ. ⊐. Ǝ. V. 8. Θ (pro Φ)

G. T. pro Γ.

H. B

I. I. Ч. ⊦. ⊦.

K. K. Я.

L. V.

M. Ш.

N. И.

O. O. ⊙. ⊗.

P. Π. ⊤.

R. ◁. Δ◁.

S. Ƨ. Ϟ

T. T. +.

V. u vocalis. V.

V. consonans sub vtl. litt. F. V

X. Z

+ in nummis Lucaniae pro Ξ. Eckhel. I. p. 152.

X in nummis Naxi Siculae p. Ξ

⊦ in — Heracleae Tarentin. H. ib.

^ - Λ
ʃ - I. } ⌃ΔƧNOM ΔΤΣΛΛ λαιπο ib. p. 153.



Eckhel I. p. 103.

VITVHH. > C. MVTIC EMBRATVR

ΙΠΠΠΠ. > C. PAPI.

VI ⅁ΞTΛ Vitelliu

ꟻ⅃ΛΛ⅂ΞΛ⅄ꟻ

Ч. VΛƎHIWD

S. semper

B. In nummis Posidoniae (M scriptum
semiter) v. c. ΓOM. ΓOMEϟQAΓ.
Eckhel I. p. 157.
In nummis Sybar. apud Taraut. MOHϟϘϟM
SIRINOS retrograde l. c. p. 160.
In nummis Sybaris. VM (Sybaris)

Q. Q pro K
P pro R. } in nummis Croton. ib. p. 170.

Universitäts Bibliothek Rostock
http://purl.uni-rostock.de/rosdok/ppn833556541/phys_0072
DFG

Universitäts Bibliothek Rostock
http://purl.uni-rostock.de/rosdok/ppn833556541/phys_0073
DFG




وكان الفراخ من هاذاه السداعى

Alphabetum Cufiorum ex inscriptione cathedrae marmoreae Venetiis asservatae, vide Cyrn. Flaminium in Ecclesiae Venetae antiquis monumentis Decade XVI. Parte poster. Venet. 1749. A. pag. 194.

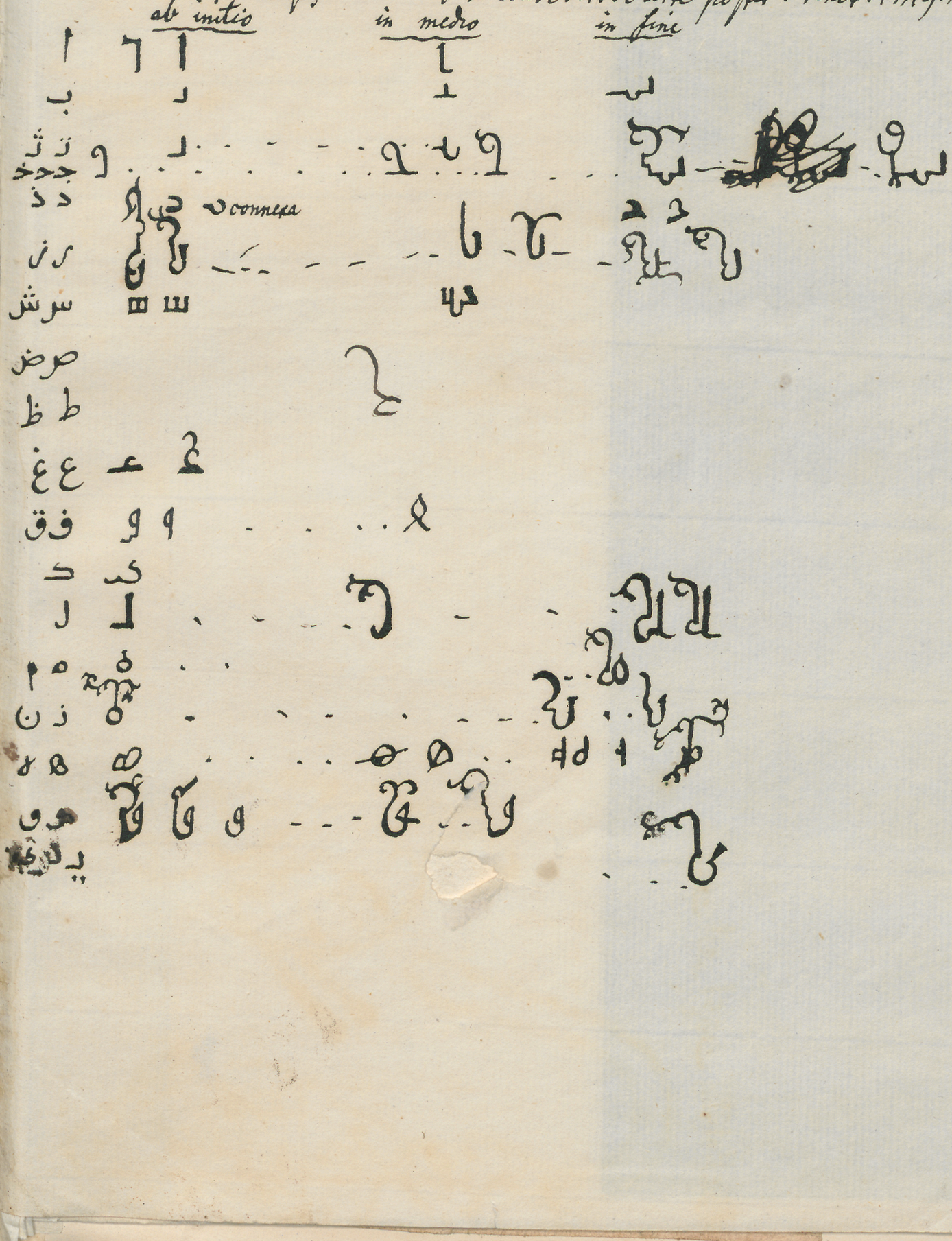

Universitäts Bibliothek Rostock
http://purl.uni-rostock.de/rosdok/ppn833556541/phys_0077
DFG

Syr. antiquae	recentiores Karmathicae		Litterae Kuficae antiquiores in fin.	in med.	ab init.	
ا						ا
ب						ب
ت						ت
ث						ث
ج ح خ						ج ح خ
د ذ						د ذ
ر						ر
ز						ز
س ش						س ش
ص ض						ص ض
ط ظ						ط ظ
ع غ						ع غ
ف ق						ف ق
ك						ك
ل						ل
م م						م م
ن						ن
ه						ه
و						و
ي ي						ي ي
لا						لا

Ductus quidam peculiares

[illegible]	[illegible]
له	[illegible]
نصر	[illegible]
في	[illegible] 22
لي	[illegible]
قي	[illegible]
شر	[illegible]
[illegible]	[illegible]
لم	[illegible]
مو	[illegible]
نا	[illegible]
لي	[illegible]
سي	[illegible]



Universitäts Bibliothek Rostock
http://purl.uni-rostock.de/rosdok/ppn833556541/phys_0079
DFG

الحمد لله

وبعد انه لما كانت سنة ١١٧٦
وصلوا الينا خمسه افرنج من
دان مارك يسمى احدهم نيبور
والاخر فرسكول والاخر كرامر وبورنفند
والخامس فنهاون واقامو في بيت
الفقيه ابن عجيل مقدار شهرين قدموا
في اول شهر شعبان ورحلوا اول شوال
الى بندر لطخا وحصل بيننا وبينهم
معارفه ومواصله قويه
واوعدنا الحكيم ان يعلمنا
معجون وان يرتسل به من المخا
في ورقه هذا والله اعلم
رقم في شهر شوال من
سنة
١١٧٦

الفقيه عوض بن عبد الله الوالد
في بيت سيدي محمد حلبي
بن قسم بن عجيل

Aus dem Original, welches der Faki Auad ein muhammedanischer Gelehrter zu Beitelfaki 1176 (Chr. 1763) in Hl. Justizraths Niebuhr Stammbuch geschrieben hatte, von mir den 15 Apr. 1785 abgeschrieben. Er bezeugt die Ankunft der 5 Gelehrten aus Dännemark, die er namentl. nennt, als: Niebuhr, Forskal, Cramer Baurenfeind, Vanhaven —

من قال في الناس قال الناس فيه اكثر
ومن ستر عيب غير عيبه يستر
يا زارع الملح في ارض النده تخص
يذوب الملح وعينك شاخص تبصر

كتبه شماس بيدروك
ابن يوسف القليونجي
المارداني في سنه
١٧٧٤
في كوبنهاك شهر ايلون
يوم
٢٤

Von einem sogenannten Maronitischen Prinzen in d. Justizk. Niebuhrs Stammbuch, in Kopenhag 1772 geschrieben.

2. كاتب هذا الاصرز اليكس فواز حيش حدي في ايلول
حرر في كوبنهاك
٢٢
١٧٧٣

Von Elias einem Gefährten des obigen.

3. نعمان جلبي بن حسين جلبي
عمر الآ ذرويش عـ
Von einem Derwisch

40

Attestatum R. Mosche Askenasi Judaeo hierosolymitano ab Antistibus Synagogae hierosolymitanae colligendarum eleemosynarum caussa exhibitum, quod ob inusitatos litterarum characterum, praesertim in nostris oris ductus, descripsi magno studio exemplaris sui imitatus litterarum formas, cuiusmodi neque in libris impressis, neque in manuscriptis tam Judaeorum Hispanorum quam Germanorum, examine accurato instituto reperire mihi licuit. Proxime enim litterae hae accedunt ad Arabicarum figuram, quam referre videntur.

Büttonii ad diem Sept. XII. A. 1763. Ol. Tychsen
quo idem Judaeum per Buttonium accersebat, ad terram sanctam.



Universitäts Bibliothek Rostock
http://purl.uni-rostock.de/rosdok/ppn833556541/phys_0084
DFG

Universitäts Bibliothek Rostock
http://purl.uni-rostock.de/rosdok/ppn833556541/phys_0085
DFG

44

Moses

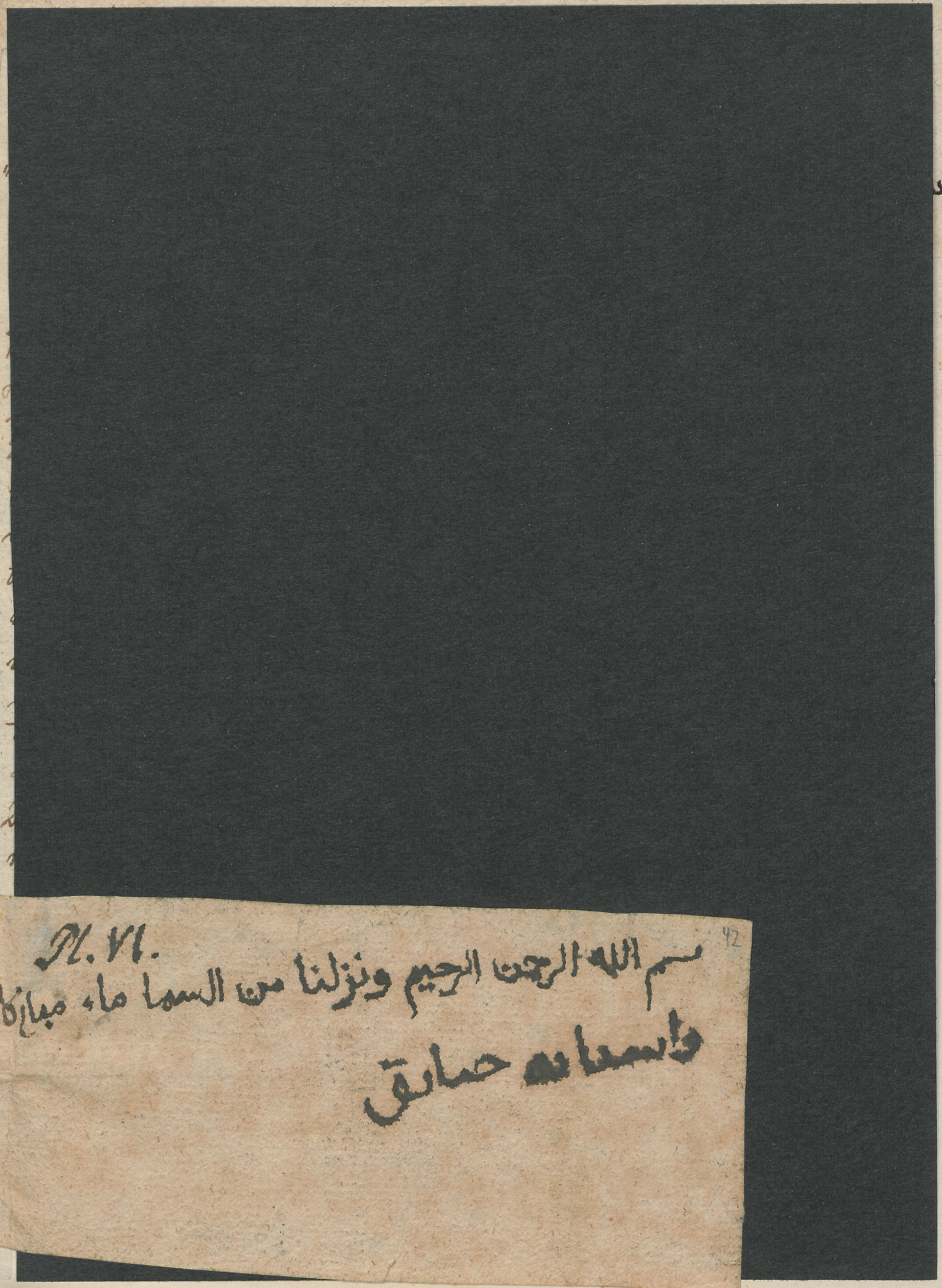

42

Pl. VI.

بسم الله الرحمن الرحيم ونزلنا من السما ماء مباركا

واسعاده حبايق

Universitäts Bibliothek Rostock
http://purl.uni-rostock.de/rosdok/ppn833556541/phys_0086
DFG

Universitäts Bibliothek Rostock
http://purl.uni-rostock.de/rosdok/ppn833556541/phys_0087
DFG

Hessische privilegirte. Landesordnung, des 4ten
Jahrgangs 42 Stück D. den 17 Oct. 1776.

"Neuer Ges.— in Deutschland einen Gelehrten,
der Lust hat, einen Versuch zu machen, um die
allerältesten Französischen Gesetze zu erklären.
Dieser hat nun nöthig gefunden, nach was auch des
Erzbischofs Metropolitan Gesetze, man seyn soll! Ja, man
hat sie gar für Irrwegliches gehalten. Nach
seinen Gesetzen bestehen sie aus 3 verschiedenen
Alphabeten, von welchen eines, wenn es muß recht
heißen, nur 32 Buchstaben hat. Wunderbar ist,
daß gemeiniglich Buchstaben von allen 3 Alpha-
beten neben einander stehen, die zu gleicher Zeit
in den Krieg gezogen worden. Alle befinden sich
in dem Fallast, den Alexander zerstört hat,
und sind gewiß so alt, als der Fallast oder
Tempel selbst. Wenn jemand eine Entzifferung
derselben wollte, so würde es eben seine
Arbeit werden. Ich habe auch einen Theil
seiner neuen Gesetze durchgesehen, aber finde,
daß auch so alt ist, daß man das Alphabet
erst neu machen muß. Niebuhr

Universitäts Bibliothek Rostock
http://purl.uni-rostock.de/rosdok/ppn833556541/phys_0089
DFG

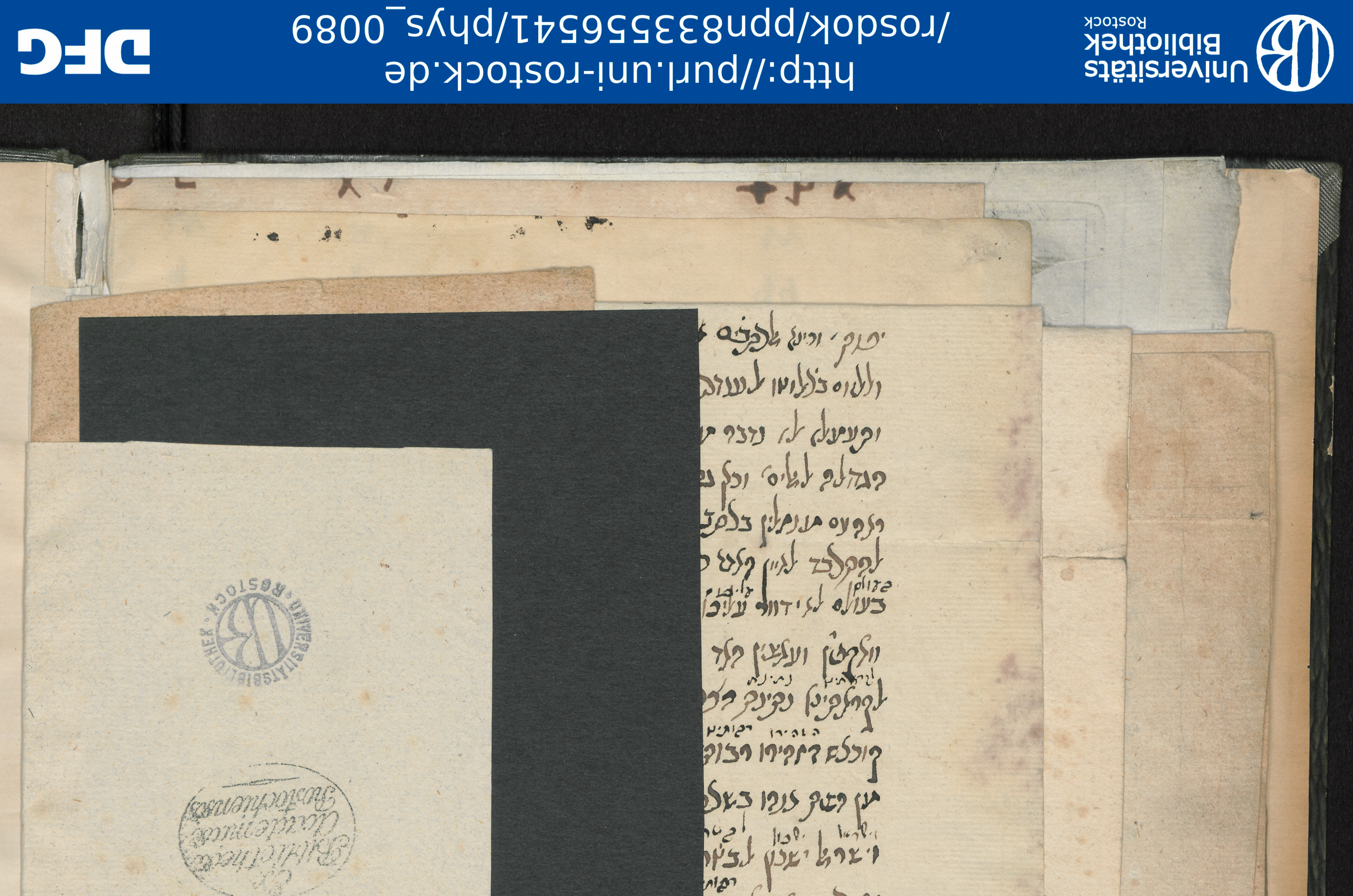
UNIVERSITÄTSBIBLIOTHEK · ROSTOCK

Andr. Müller Symbola Syriaca. Berolini 1673. 4.

pag. 27. exhibet Moſis Mardeni Syri Sigillum ~~1673. A.~~



ܡܘܫܐ ܒܪ ܡܪܕܝ ܣܘܪܝܐ ܘܐܪܡܝܐ

Universitäts Bibliothek Rostock
http://purl.uni-rostock.de/rosdok/ppn833556541/phys_0091
DFG

Universitäts Bibliothek Rostock
http://purl.uni-rostock.de/rosdok/ppn833556541/phys_0092
DFG

Universitäts Bibliothek Rostock
http://purl.uni-rostock.de/rosdok/ppn833556541/phys_0093
DFG

Universitäts Bibliothek Rostock
http://purl.uni-rostock.de/rosdok/ppn833556541/phys_0094
DFG

Universitäts Bibliothek Rostock
http://purl.uni-rostock.de/rosdok/ppn833556541/phys_0095
DFG

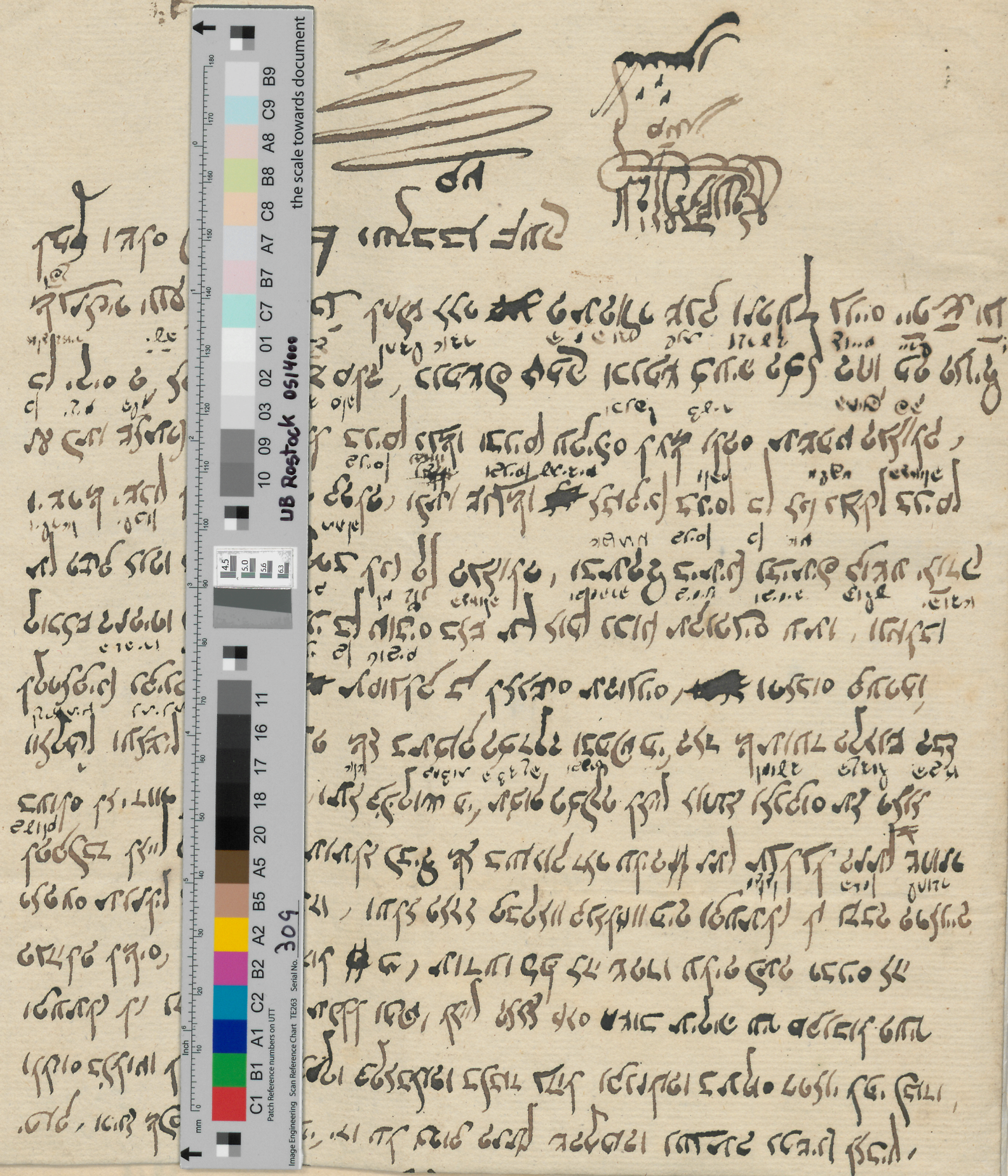

Universitäts Bibliothek Rostock
http://purl.uni-rostock.de/rosdok/ppn833556541/phys_0096
DFG